Soester Courant

Bijlage:
KONINGSDAG PROGRAMMA
In handzaam formaat

VARIA

Hilly
Herstel van borstkanker en nu berg op
Lees verder op pagina 9

CULTUUR

Mitzy
Een van de 50 portretten in paleis
Lees verder op pagina 25

SOESTERBERG

Jan
'Een van de beste mantelzorgers'
Lees verder op pagina 27

STELLING VAN DE WEEK
Jeugd S'berg verdient gevarieerde speelplek
Eens (83%)
Oneens (17%)
Surf naar www.soestercourant.nl voor de nieuwe stelling.

Abonnement: Soest/Soesterberg per jaar € 32,00 | Buiten Soest € 64,00 | Losse nummers € 1,00 | **Verschijnt iedere woensdag** | 95e Jaargang | Nr. 32

12 APRIL 2017

Bezwaar tegen procedureverloop
In Wilhelminakerk verzet tegen sluiting

In de Wilhelminakerk laten ze het er nog niet bij zitten. Ze proberen te voorkomen dat hun kerk over enkele jaren gesloten wordt.

Een onbekend aantal gemeenteleden heeft bezwaar aangetekend bij het College voor de Behandeling van Bezwaren en Geschillen van de Protestantse Kerk Nederland (PKN) in Utrecht. Het bezwaar is gericht tegen de procedure die de Algemene Kerkenraad (AK) van de Protestantse Gemeente Soest (PGS) heeft toegepast.
Wat er in de procedure precies verkeerd zou zijn gegaan, daarover willen de gemeenteleden niet naar buiten treden.
'Daar doen we geen mededelingen over,' zegt Kees Vroon, een van de initiatiefnemers. 'Het ligt bij het College. Om het proces niet te verstoren hebben we met elkaar afgesproken dat we er niets over zeggen.'
Volgens Vroon hebben een 'heleboel' mensen het bezwaar ondertekend, maar hij laat zich niet uit over het aantal. Hij heeft geen idee wanneer het College uitspraak zal doen.

Besluit

Na jaren van discussie besloot de AK begin dit jaar dat de Wilhelminakerk en De Open Hof per 1 januari 2021 worden afgestoten. De Oude Kerk en de Emmakerk zijn dan de twee resterende vierplekken. In het Smitsveen blijft een soort van diaconaal centrum, in Zuid realiseert de PGS een plek waar ouderen van de Wilhelminakerk elkaar kunnen blijven ontmoeten.
Er zijn nu vier wijkkerkenraden en een AK, met Fred Heidinga als nieuwe voorzitter. Per 1 september van dit jaar worden de vier wijkkerkenraden binnen de PGS opgeheven. Er is dan nog maar één kerkenraad over.

Opmaat

● *Een opmaat naar Pasen. Leerlingen van De Driesprong (links) trokken vrijdagmorgen de wijk in voor een traditionele Palmpasenoptocht. Op vrijwel hetzelfde moment voerde het Amsterdam Baroque Orkest en Koor de Matthäus Passion uit in de Oude Kerk. Het betrof een speciale voorstelling voor kinderen. De groepen 7 en 8 van de rooms-katholieke basisscholen woonden de uitvoering bij. Het schoolbestuur, de SKOSS, financierde het. 'Voor kinderen is dit een unieke ervaring,' aldus algemeen directeur Cor Honcoop.*
Foto links: Soester Courant; foto rechts: Ronald Kersten

Ruim twee maanden na mishandeling aangehouden
Camera leidt naar verdachten

Mede aan de hand van camerabeelden heeft de politie eergisteren vijf jongemannen kunnen oppakken. Ze worden verdacht van (zware) mishandeling. De openlijke geweldpleging vond plaats op zondag 29 januari, om 1:30 uur 's nachts.

Een twintigjarige Soester fietste met zijn vriendin naar huis. Op de Lindenlaan stond een groep jongeren. Volgens het jonge stel werd het uitgedaagd en uitgescholden door de groep. De jonge vrouw kreeg van de jongens en de jonge mannen op straat onzedelijke opmerkingen naar haar hoofd geslingerd.
Het kwam allemaal intinmiderend en bedreigend over, zouden de twee later tegen de politie verklaren. De twintigjarige man van het stel zei er iets van, toen de groep zo tekeerging tegen zijn vriendin. Direct erna sloeg de vlam in de pan.
Volgens de politie werden de twee achtervolgd door de groep en kwam het tot een ernstig handgemeen, waarbij de twintigjare Soester een flink aantal klappen moest incasseren. Naar verluidt zou de groep het tweetal tot het huis van een van hen zijn gevolgd, en daar zelfs over de poort zijn geklommen. Volgens verhalen werd in de tuin ook een andere bewoner van de woning - die door het lawaai was wakker geworden en naar buiten gekomen - flink toegetakeld door de groep.
De verdachten zijn 16-22 jaar en wonen in Soest, aldus de politie die nog op zoek is naar meer verdachten. De vijf zijn ingesloten. De recherche van de politie kwam ze op het spoor dankzij beelden van camera's in de Van Weedestraat. Nader onderzoek leidde uiteindelijk maandag tot de aanhouding van de (eerste) vijf verdachten.

> **Het kwam allemaal intimiderend en bedreigend over. Toen sloeg de vlam in de pan**

Spreekuur Smitsveen

Voortaan houdt de wijkagent van het Smitsveen elke woensdag spreekuur. Vandaag was (plotseling) al de eerste keer.

Politie en gemeente geven met het spreekuur gehoor aan de voorzet die onlangs tijdens een bewonersavond over de jongerenoverlast werd gedaan door buurtbewoonster Sonja Wolf.
Het spreekuur is elke woensdag van 9:00 tot 10:30 uur in Centrum Jeugd en Gezin aan de Nieuweweg 14.

2e Paasdag zijn we open!
09.00 tot 17.00
1e Paasdag gesloten
Tuincentrum eurofleur

Waylon en Nielson op gildefeesten

Waylon en Nielson staan garant voor de topacts tijdens de gildefeesten 2017.
De zanger en de singer/songwriter treden, elk met hun eigen band, op vrijdag 25 augustus op in de gildetent.
Dat heeft het Groot Gaesbeeker Gilde bekend gemaakt. De entreeprijzen zijn nog niet naar buiten gebracht.
Net als vorig jaar start de voorverkoop op Koningsdag. Kaarten voor de concerten van Waylon en Nielson zijn op donderdag 27 april verkrijgbaar vanaf 13:00 uur in het Gildehuis aan de Steenhoffstraat.
Tijdens de gildefeesten is er op de zaterdag PartyNight met verschillende dj's, en op de zondag (wederom) de Bolle Jan Road Show.

ATAG VAATWASSER + NIJHOF WOONCHEQUE VAN € 150,- CADEAU!*
BIJ AANKOOP VAN EEN KEUKEN

NIJHOF KEUKENSTUDIO
2E PAASDAG OPEN 11-18 u.
Onze kok zorgt de hele dag voor hapjes en drankjes
Voor de kinderen: gezellig samen paasmandjes maken
Minervaweg 3 | Baarn | 035 - 303 1111
* Vraag naar de voorwaarden

Tot 50% verbouwingskorting!
2e paasdag open
Spectaculaire magazijn-leegverkoop
Ruim 300 topdeals 12 t/m 17 april
Don. koopavond 2e Paasdag open
zie ook grote adv.

PROFILE Smeeing DE FIETSSPECIALIST
Koningsweg 16, Soest
T 035 - 603 99 90
profile-soest.nl

GOLFPARK SOESTDUINEN

WERKEN OP DE GOLFBAAN?

Kom *jij* bij ons werken; leren *wij* jou golfen!

Wij zoeken per direct nieuwe collega's voor horeca- & algemene werkzaamheden

Ben je tussen de 17 en 25, flexibel v.w.b. werktijden en werk je graag in een gezellig team? Stuur dan een bericht of CV via onderstaande gegevens.

Van Weerden Poelmanweg 8
3768 MN Soest
035 588 00 05

info@golfparksoestduinen.nl
www.golfparksoestduinen.nl

Wij, Fin Extenso, zijn voor vier tot vijf dagen in de week op zoek naar een nieuwe collega in de functie:

SPIN IN HET WEB (M/V)

Je verzorgt de administratie en facturatie, je beheert de boekhouding en de voorraad. Je ontvangt klanten en geeft ze met plezier een kopje koffie of een lunch. Je hebt een opgeruimde aard, steekt graag je handen uit de mouwen en hebt een hekel aan losse eindjes. Jij zorgt er voor dat je collega's zich volledig kunnen focussen op hun eigen werk en hierdoor het optimale uit hun werk kunnen halen.
Kortom: jij bent onmisbaar voor ons.

Heb jij ervaring met bijvoorbeeld Exact en/of Afas software en herken jij je in bovenstaande, dan hebben we jou nodig. Ik, Wilburt van Dam, hoor dan graag van je (033 – 7114323 of 06-53314978), of stuur een email naar wilburtvandam@finextenso.nl.

FIN EXTENSO

SOL VINDT HET EEN BEETJE ENG

www.wonnink.nl
Beveilig uw pand met inbraakwerende rolluiken!

Remarkable Finishing
PaperWork SOEST
- Direct Mail
- Grafisch Handwerk
- Sealen/Verpakken

PaperWorkSoest is per direct op zoek naar een gepensioneerde

CHAUFFEUR

Bent u gepensioneerd en wilt u een leuk centje bijverdienen? Wij hebben geregeld (koeriers) ritten in den lande welke met onze nieuwe mercedes bus gereden dienen te worden. De bus heeft een automatische transmissie en ingebouwde navigatie.

Het gaat altijd om vervoer van pallets of pakketten.

U dient te beschikken over een goede stuurmanskunst, u kunt eventueel zelf de bus laden of lossen met een heftruck, u heeft een mobiele telefoon en u bent normaal gesproken voldoende beschikbaar door de weeks tussen 8 en 17 uur.

Verder heeft u een verzorgd voorkomen en u beschikt over een passend verantwoordelijkheidsgevoel voor onze en andermans spullen.

Heeft u interesse? Wilt u meer weten? Neemt u contact op met ons, bij voorkeur per mail naar: joska@makk.nl of per telefoon: 035 - 60 37 530.

Oostergracht 22 - 3763 LZ Soest - Tel. 035 60 28 650
E-mail: verkoop@paperworksoest.nl
Internet: www.paperworksoest.nl
Paperworksoest is een onderdeel van makkelijkeverbroedering BV

Kwaliteit en klantgerichtheid. Daar draait het om bij Brezan, toeleverancier van automaterialen, gereedschappen en accessoires. Met ruim 600 medewerkers in dienst en 120 verkooppunten in Nederland en België is Brezan's marktpositie prominent. Een expansief beleid,vergaande modernisering van het distributie-proces en vernieuwde implementatie van marketing-formules kenmerken de dynamiek van ons bedrijf.

Kwaliteit en klantgerichtheid verwachten wij ook van onze medewerkers. Dit betekent verantwoordelijkheid dragen voor de vertrouwde relatie met klanten en toeleveranciers en zorg dragen voor een stuk toegevoegde waarde. Mensen die hun vak verstaan, die zich kunnen ontplooien en die daardoor optimaal functioneren in onze organisatie,

dat is wat wij zoeken!!!

Op korte termijn is in ons verkooppunt in **Soest** plaats voor een

Zaterdagmedewerker

De te verrichten werkzaamheden zijn o.a.: het verkopen van automaterialen, klanten te woord staan en het verzorgen van orde en netheid in het verkooppunt.

Voor deze functie zoeken wij een serieuze collega, die in bezit is van rijbewijs B, aangevuld met enige technische kennis. U weet van aanpakken en bent bovendien bereid in vakantieperiodes te werken. Verder bent u representatief en klantvriendelijk.

Wij bieden voor deze functie een veelzijdige werkkring en een prettige informele werksfeer.

Schriftelijke reacties (liefst met pasfoto)
Brezan Automaterialen
Weteringpad 70, 3762 EN Soest t.a.v. R. Jansen

Telefonische acquisitie na aanleiding van deze advertentie wordt niet op prijs gesteld.

BREZAN

Gevraagd

BEZORGER/STER

voor een wijk in Soesterberg

Soester Courant

Geef je op via ceesvanbarneveld@hotmail.com
of bel 06 - 22909390.

MAVO Soest verzet zich tot uiterste tegen bovenwijkse voorziening

‘Geen sporthal in Overhees’

Met iets meer dan 3100 huishoudens en ruim zevenduizend inwoners vormt Overhees (I tm/ IV) een substantieel onderdeel van Soest. De in de jaren ’70 en ’80 uit de grond gestampte wijk is evenwel niet geschikt voor een bovenwijkse voorziening als een sporthal. Dat staat voor MAVO Soest (Meer Aandacht Voor Overhees) als een paal boven water).

● *De eerste handtekening is binnen. Henk Diemers van MAVO Soest stelt zijn rug beschikbaar als tafel aan een bewoner van Overhees die geen sporthal voor de deur wil. Rechts Henk Koster van het comité.* Foto: Ronald Kersten

Het comité verwacht dat een overweldigende meerderheid van de wijkbewoners er net zo over denkt. De optimistische voorspelling komt van Henk Diemers en Henk Koster, twee van de aanjagers van het protest tegen de bouw van een sporthal, en beiden lid van MAVO Soest. In de loop van deze week zal duidelijk worden of ze gelijk krijgen. Dan zijn de resultaten van een flyer- en een petitieactie in Overhees bekend. Tientallen vrijwilligers gaan sinds eergisteren tussen de Insingerstraat en de Clemensstraat huis aan huis langs de deuren om steunbetuigingen te verzamelen tégen de bouw van een sporthal in Overhees. Het is de bedoeling dat alle handtekeningen begin volgende week worden aangeboden aan college en gemeenteraad. Het gemeentebestuur moet op donderdag 20 april immers een besluit nemen over welke locaties (nader) worden onderzocht op hun geschiktheid voor de bouw van een sporthal.

Behalve het Orlandoterrein aan de Di Lassostraat zijn dat het Willaertgebouw, het speelveld Dorpsstreek, kinderboerderij De Veenweide en twee particuliere terreinen (Clemensstraat en rand Boerenstreek).
Volgens MAVO Soest is geen enkele van deze locaties realistisch. ‘Bewoners van de Turfstreek en rond de kinderboerderij hebben zich eerder niet (zo) laten horen, maar zijn nu ook ontwaakt,’ weten Diemers en Koster.
De infrastructuur van de dertig tot veertig jaar oude wijk is er niet op ingericht, aldus de protesterende wijkbewoners.
Het comité hoopt en rekent deze week op duizenden handtekeningen. Dat zou een gigantisch signaal zijn, dat het gemeentebestuur met geen mogelijkheid kan negeren, iets wat volgens MAVO Soest tot nu toe wel steeds is gebeurd.
‘WIllen ze hun geloofwaardigheid behouden, dan kunnen ze dit niet doorzetten,’ zegt Diemers.
Voor het geval de gemeente de kop in het zand steekt, stelt MAVO Soest een ellenlange weg van procedures in het vooruitzicht. Op welke locatie in Overhees de keuze ook valt, het bestemmingsplan moet worden gewijzigd. MAVO Soest gaat daartegen in verweer en indien nodig stapt het comité naar de rechtbank en de Raad van State.
Koster gelooft niet dat Soest die confrontatie aandurft. ‘In elk geval zal het voor veel vertraging zorgen.’ En: van uitstel zou best wel eens afstel kunnen komen.

Argumenten MAVO Soest tegen sporthal

De vier (tegen)argumenten van MAVO Soest in samengevatte vorm:

1. De inwoners van Overhees zijn in 2016 door het gemeentebestuur niet direct betrokken bij de besluitvorming over de binnensportaccommodatievisie. Daarin stond onder andere de conclusie dat de nieuwe sporthal in Overhees moet komen.

2. De verkeers- en infrastructuur van Overhees (de wijk is gefasseerd gerealiseerd in de periode 1974-’84) is niet geschikt voor een bovenwijksze voorziening als een sporthal. Zo’n voorziening hoort thuis op een centrale plaats in de gemeente.

3. Het college is niet zorgvuldig omgegaan met de scoopverbreding. De toegevoegde locaties voor het onderzoek zijn niet realistisch.

4. Orlando is een prima locatie voor levensloopbestendige woningen voor senioren en starters. Een uitstekende businesscase die de gemeente alleen maar geld oplevert.

Soest geeft onderhoud begraafplaats uit handen

● *De Algemene Begraafplaats aan de Veldweg.*

Een particulier bedrijf moet het onderhoud van de algemene begraafplaats aan de Veldweg overnemen van de gemeente. Dat is de opzet van het college dat zich gisteren heeft gebogen over een ambtelijke adviesnota hierover.

De medewerkers van de gemeente (in totaal 3,1 fte) die nu het onderhoud van het kerkhof verzorgen, behouden hun baan en blijven in dienst van de gemeente.
Alleen via natuurlijk verloop, of als ze zelf voor een andere werkkring kiezen, gaan de huidige medewerkers weg. Dat stelt een woordvoerder van de gemeente. In zo’n geval vult de aannemer die het onderhoud op zich gaat nemen, zelf de vacature op.
Het is de bedoeling dat het college het onderhoud van de Algemene Begraafplaats gaat aanbesteden. Het bedrijf waarmee de gemeente eventueel te zijner tijd in zee gaat, is dan verantwoordelijk voor onder meer het onderhoud en het ruimen van graven.
De administratie van de Algemene Begraafplaats blijft in handen van de gemeente. Het is een wettelijke taak die de gemeente zelf dient uit te voeren.
Bij het ter perse gaan van deze krant was nog niet definitief bekend of het college het onderhoud van de begraafplaats op de Eng gaat uitbesteden. Als dat het geval is, dan hoeft niet eerst de gemeenteraad te worden geraadpleegd of om goedkeuring te worden gevraagd.
De Algemene Begraafplaats is enkele jaren terug onderhevig geweest aan een (gedeeltelijke) herinrichting. De begraafplaats vol en er kan in geen enklel richting worden uitgebreid. De gemeente heeft toen een deel van het groen laten verwijderen en in overleg met nabestaanden een aantal zeer oude graven geruimd.
Sinds enkele jaren staan er aan de Veldweg overigens veel urnenmuren.

Winkeliers willen grote hal aan rand van wijk

Comité: ‘Kleine gymzaal oké’

Wat MAVO Soest betreft blijft Beukendal de locatie voor de sporthal. Het huidige gebouw zou kunnen worden opgeknapt of afgebroken en herbouwd.

Als er in dat geval een kleinschalige gymzaal in Overhees moet blijven, is dat voor het comité geen probleem, laat Henk Koster weten.
De gemeente stelt, na overleg met schoolbesturen, dat er in Overhees een voorziening voor bewegingsonderwijs moet zijn op minder dan 1 kilometer van deBuut, De Wegwijzer, de derde Van Der Hucht en de Insingerschool. Volgens wethouder Janne Pijnenborg zijn er minimaal twee gymzalen nodig om hen plaats te kunnen bieden. De vier scholen hebben, zeg maar gemiddeld, elk acht klassen. Dat zijn er 32 in totaal. De kleutergroepen gymmen in veel gevallen nog op school, dus voor hen is geen gymzaal nodig. Blijven over ca 24 groepen à één uur gym.

Seniorenwoningen

Het terrein van de voormalige Kardinaal Alfrink Mavo, na de sluiting van de school in de jaren negentig omgedoopt tot Orlandogebouw, leent zich naar de overtuiging van het comité verder uitstekend voor senioren- en starterswoningen. De Cosbo heeft dat eerder ook geuit in een brief aan het gemeentebestuur.

Dorpsstreek

De winkeliers zien de bouw van een sporthal in Overhees wél zitten, mits aan de rand. Tijdens een bewonersavond, vorige maand in de sportzaal van het Orlandogebouw, pleitten de middenstanders onlangs voor de Dorpsstreek als locatie.
De winkeliers geloven dat het winkelcentrum Overhees en de gebruikers en bezoekers van de sporthal elkaar kunnen versterken, onder meer als het gaat om het gebruik van parkeerplaatsen overdag en ’s avonds.

Wijn van de Maand

La Cour des Dames | Viognier | Frankrijk

- winnaar Brabants Asperge Wijnconcours!
- rijp fruit, tonen van perzik en appel
- geen vervelende zuurtjes in de smaak
- dé aspergewijn bij uitstek
- ook heerlijk als aperitiefwijn
- GRATIS thuisbezorgd v.a. 6 flessen
- bel of mail ons voor uw bestelling of bezoek onze webshop

VAN DER LINDEN
Sinds 1910
DRANK IN HET BIJZONDER

Nieuwsgierig naar ons hele assortiment?
www.vanderlinden-drank.nl
Burg. Grothestraat 6 | Soest | info@vanderlinden-drank.nl | **035 601 27 50**

KWALITEITS VISHANDEL

vishandel 't Hoekje

Molenstraat 163 - Telefoon: 035 - 601 84 02

DONDERDAG-AANBIEDINGEN

Kibbeling
€ 1,50 per 100 gram
500 gram **gratis** saus..... **6.50**

Lekkerbekjes
€ 1,75 per stuk, 3 voor..... **4.00**

Gebakken poon
500 gram..... **5.00**

Gestoomde makreel
€ 3,50 per stuk,
2 stuks..... **6.00**

Wij maken mooie visschotels en vissalades met Pasen.
Vraag naar de mogelijkheden.

Donderdag, vrijdag en zaterdag aanbieding

Paasaanbieding: voor bij de asperges

Mooie verse
ZALMFILET
500 gram..... **12.00**

Dinsdag 18 april zijn wij gesloten. Woensdag 19 april zijn we er weer!

Laat nierpatiënten ~~over~~leven.

Uw steun is onmisbaar. SMS NIER naar 4333 of geef via nierstichting.nl

Met 1 SMS doneert u eenmalig € 2,- (exclusief telefoonkosten). www.nierstichting.nl/sms

NIERSTICHTING
Leven gaat voor.

WAAROM GOLFEN OP GOLFPARK SOESTDUINEN?

Geniet van de golfsport, natuur en onze gastvrijheid

- Mooie volwassen, uitdagende 9 holes par3 baan
- Diverse aantrekkelijke (verlichte) oefenfaciliteiten
- Gelegen aangrenzend aan de Soester Duinen
- Onbeperkt spelen & oefenen vanaf € 45,- p/mnd
- In 1,5 uur kunt u een ronde spelen
- Gastvrij, laagdrempelig en voor iedereen toegankelijk
- Gezellige en actieve golfvereniging Soestduinen
- Vaste wekelijkse jeugdopleiding & programmering
- Diverse lidmaatschapsvormen die passen bij uw wensen
- Eigen Golfschool met 4 actieve golfprofessionals
- Ongedwongen eten in Eetcafé Greenview
- Beoordeeld met 7,6 op Leading Courses

GOLFPARK SOESTDUINEN

Van Weerden Poelmanweg 8
3768 MN Soest
035 588 00 05

info@golfparksoestduinen.nl
www.golfparksoestduinen.nl

Groot Gaesbeeker Gilde pakt fors uit tijdens gildefeesten en Landjuweel

Waylon en Nielson op De Blaak

(Vervolg van voorpagina)
Tweemaal achter elkaar trad Waylon vorig jaar op in een uitverkocht Ahoy. Het zal hem dus ook wel lukken om de gildetent bomvol te krijgen.

De zanger neemt, samen met singer/songwriter Nielson de topact van de concertreeks tijdens de gildefeesten voor zijn rekening. De topact was traditiegetrouw op de donderdagavond, maar sinds vorig jaar kiest het gilde voor de vrijdagavond. Op 25 augustus staan Nielson en Waylon, afzonderlijk van elkaar en elk met zijn eigen band, op het podium op De Blaak.

Nielson brak door na succesvolle optredens in talentenjachten en Kunstbende en werkte samen met Bløf, Miss Montreal, Jiggy Dje en Ali B. Hij werd nationaal vooral bekend met 'Hoe' en scoorde hits, waaronder 'Sexy als ik dans'.

Impuls

Waylon bouwde - na een samenwerking met zijn idool en countryzanger Waylon Jennings - zijn carriere op. Die kreeg een extra impuls met de Common Linnets, waarin hij samen zong met Ilse de Lange en tweede werd op het Eurovisie Songfestival van 2014. Waylon kent een gevarieerd repertoire, waarin muziekstijlen als pop, country, soul, rock en blues langskomen.
De muzikale agenda van het vaste gildeweekeinde, het laatste van augustus, biedt nog veel meer.
Op zaterdag 26 augustus is het PartyNight met DJ Darkraver, het Hooglandse aanstormende DJ-collectief Sick Rhythms én een mysterie guest. Het gilde zoekt naar een representatieve vervanger voor de topact die aanvankelijk zou komen, maar vanwege buitenlandse verplichtingen op 26 augustus bij de Soester organisatie heeft afgezegd.
De voorverkoop voor PartyNight begint op vrijdag 28 april. Tickets kunnen dan online worden aangeschaft, later ook via de verkoopadressen (zie kader Voorverkoop).
Wegens succes herhaald wordt de Bolle Jan Road Tour. Liefhebbers hiervan komen op zondag 27 augustus aan hun trekken in de tent op het feestterrein van het Groot Gaesbeeker Gilde.

Kees Haak

In de Bolle Jan Road Tour ook een Soester invloed: Kees Haak treedt die avond op, evenals Helemaal Hollands. 'De zondagavond wordt weer zo'n ouderwets oer-Hollands avondje in de gildetent,' aldus Rainoud van Dorresteijn, bestuurslid van het gilde.

Serie concerten

Er klinkt komende zomer nog veel meer muziek tijdens de gildefeesten die vanwege het Landjuweel een sterk uitgebreid programma krijgen.
Enkele voorbeelden: op 22 augustus houdt Apollo een operette-avond, op 31 augustus treedt PVO op, onder meer samen met Pater Moeskroen en op 1 september komen behalve de Soester Boerendansgroep tal van dansgroepen op de vloer voor het Cultureel Dansfestival.

● *Nielson: veelzijdigheid.*

Voorverkoop

De voorverkoop voor de concerten van Nielson en Waylon tijdens de gildefeesten begint op Koningsdag.

Net als vorig jaar zijn kaarten op 27 april vanaf 13:00 uur verkrijgbaar in het Gildehuis. Dat is, net als Museum Soest en Artishock, gevestigd in het St. Josephgebouw aan de Steenhoffstraat. In en rond het voormalige klooster wordt op Koningsdag voor de derde achtereenvolgende keer Musemplein Soest gehouden.
Het Groot Gaesbeeker Gilde grijpt dit programma aan om de eerste kaarten voor onder anderen Waylon en Nielsen aan de man te brengen. Vorig jaar stond er een lange rij, tot vrijwel aan de rijbaan van de Steenhoffstraat. De belangstelling voor het concert van Guus Meeuwis was enorm.

Online

Op vrijdag 28 april start het Groot Gaesbeeker Gilde ook met de onlineverkoop (www.gildefeesten.nl). In een later stadium zijn kaarten te koop bij Primera Zuid, Primera De Beer, Bruna en De Cirkel/drankenspeciaalzaak Stefan Rademaker, en buiten Soest in alle Primera-vestigingen. De entreeprijzen zijn nog niet bekendgemaakt.

● *Waylon: tweemaal een uitverkocht Ahoy.*

Wieksloterweg morgen officieel weer geopend

Het verkeer kan alweer over de Wieksloterweg OZ en WZ rijden. De buitenweg van Soest onderging het afgelopen halfjaar een grote ingreep, waarbij zowel het asfalt van de rijbaan als de onderlaag werd vervangen. Dat was dringend nodig, vond de gemeente die de verkeersveiligheid op de weg niet langer durfde te garanderen, de maximumsnelheid terugbracht naar 30 km/u en er alleen nog bestemmingsverkeer toeliet.
De snelheidslimiet blijft van kracht, nu de weg weer openbaar toegankelijk is. Om de 1 miljoen euro kostende herinrichting (de provincie nam daarvan een kwart voor haar rekening) te vieren, openen wethouder Jannelies van Berkel en gedeputeerde Jacqueline Verbeek donderdag 13 april de Wieksloterweg. Dat gebeurt om 17:00 uur, ongetwijfeld in het bijzijn van veel bewoners.

Plan voor vijf nieuwe woningen aan Houtsnip

De gemeente wil meewerken aan de bouw van vijf woningen aan de Houtsnip. Dat woonerf ligt tussen de Klein Engendaalweg en de Bosstraat.
De familie Kooij wil voor de woningbouwplan een ruimtelijke ontwikkeling maken. Met de gemeente is hiervoor een zogenoemde anterieure overeenkomst afgesloten. Dat betekent dat de eigenaar van de grond zelf een plan ontwikkelt, waarbij ook rekening wordt gehouden met het bestemmingsplan. Alle bijkomende kosten, ook die van de inzet van ambtenaren en de eventuele aanleg van paden of weg, komen voor rekening van de private planontwikkelaar. Het college heeft unaniem ingestemd met de overeenkomst.

Huurverhoging Portaal varieert van 0,3 tot 4,3%

De huurverhoging die Portaal per 1 juli doorvoert varieert van 0,3 tot 4,3 procent. Volgens de woningcorporatie gaan acht op de tien huurders slechts 0,3 procent meer betalen. Het betreft de bewoners an Portaal-woningen die bruto minder dan 40 mille per jaar verdienen. Portaal hanteert hierbij het inflatiepercentage.
Huishoudens die een bruto-inkomen van meer dan € 40.000 genieten, krijgen te maken met een forsere huurverhoging. Wie nu tot € 635,05 huur betaalt, moet rekenen op een verhoging van 4,3 procent. Dat is de maximale verhoging die wettelijk is toegestaan. Wie nu al meer dan dat bedrag aan huur afdraagt, gaat straks 2,3 procent meer betalen. Deze laatste groep is volgens Portaal de laatste tijd het hardst geraakt. Alle 50.000 huurders krijgen vóór 1 mei bericht, stelt de corporatie.

RMN haalt thuis weer snoeihout op

Tot 12 mei kunnen huishoudens in Soest een afspraak maken met Reinigingsbedrijf Midden-Nederland (RMN) over het ophalen van snoeihout. Later in de maand zal RMN langs de afgesproken adressen gaan om dat op te halen. Het is een gratis service die RMN enkele keren per jaar verleent. Er zijn wel enkel spelregels aan verbonden.
Het snoeihout dient te zijn samengebonden in handzame bundels, niet langer dan 1,5 meter. De takken mogen niet dikker zijn dan een pols. Per huishouden mag maximaal drie kuub worden aangeboden. Die moet, op de plek waar normaliter de container staat, vóór 7:30 uur op de afgesproken dag worden aangeboden. Voor een afspraak, tel. 0900-6039222.

Zoeken naar buitenbrand in buitengebied

Een brandmelding op de Wieksloterweg OZ wil nog wel eens voor verwarring zorgen. De weg is namelijk door een afscheiding bij de Insingerstraat in twee helften verdeeld. Ook zaterdagavond was het voor de brandweer even zoeken na de melding van een buitenbrand. Uiteindelijk werd de plek gevonden, maar niet aan de Wieksloterweg, maar in de Lange Duinen.
Op de Wieksloterweg werd wel een klein vuurtje aangetroffen, maar dat was in een vuurkorf bij een sportclub aangestoken en leverde geen gevaar op. De bemanning van de autospuit besloot daarop verder te rijden, het bospad van de Lange Duinen op naar de plaats waar regelmatig jeugd bij elkaar komt. Daar bleek inderdaad een kampvuurtje te zijn aangestoken. Bij aankomst was het vuur al gedoofd. De brandweer spoot de korf nog wel nat.

Elise May: € 315 voor Giro 555

Elise May Zuijdgeest (11) had het zaterdag druk in de Jumbo. Ze verkocht er hele bijzondere ansichtkaarten. Geïnspireerd door de nationale inzamelingsactie voor Giro 555 kroop ze de voorbije weken achter haar schildersezel en schilderde vier Afrikaanse dieren. Drukkerij Practicum maakte er ansichtkaarten van, en die verkocht ze in de supermarkt in Soest-Zuid. Ze heeft € 315,- verdiend voor het goede doel. 'Ik heb het met onzettend veel plezier gedaan, en ik ben blij dat de mensen in Afrika weer een beetje geholpen zijn,' aldus de jonge Soester.

Foto: Wendy de Pree

intratuin
INTRATUIN AMERSFOORT EN NIJKERK
1e PAASDAG GESLOTEN
2e PAASDAG
OPEN 10-17u
IEDERE ZONDAG
GEOPEND 12-17u
Intratuin Amersfoort Amsterdamseweg 139.
Intratuin Nijkerk Het Spaanse Leger 1. www.intratuin.nl

Een bijzonder mens heeft ons verlaten, maar zijn sterke geest blijft altijd in ons hart. Met veel verdriet geven wij u kennis van het overlijden van

OTTO GERARDUS VAN LEEUWEN

* Wijk bij Duurstede, 24 december 1950
† Soest, 31 maart 2017

Uit aller naam:
Familie van Leeuwen

Het onafwendbare heeft ons veel gebracht, maar des te meer genomen

Marja Meta Clasina Stam

Echtgenote van Sipke de Ruiter

** Soest, 22 augustus 1943*
† Soest, 4 april 2017

Sipko G.L. de Ruiter

Jan Geerlof de Ruiter en Monica de Ruiter-van Dijk
Lars, Eva, Ruben, Tessa, Romy

Sipko de Ruiter en Joke de Ruiter-Toorman
Lisanne, Thomas, Marloes

De afscheidsdienst heeft inmiddels plaatsgevonden.

Correspondentieadres:
Foekenlaan 24, 3768 BK Soest.

VAN HAREN UITVAARTZORG

Van Haren Uitvaartzorg is dé uitvaartonderneming voor Soest, Baarn en omstreken. Met respect, stijl en liefde.

Bel (035) 601 48 32
Dag en nacht bereikbaar
www.vanharenuitvaartzorg.nl

Gooische Uitvaartverzorging

Dé uitvaartverzorger in Soest e.o.

Voor eerlijk advies en uitmuntende begeleiding

De Engenhof | Soest
T (24/7) 035 6 24 25 48
www.guv-uitvaart.nl

Als hij 's avonds verlangt naar de nacht, als hij moe is van het vragen om kracht, als zijn lichaam op is en zijn geest niet meer wil, dan zie ik de wens in zijn ogen en even word ik stil.

Dankbaar zijn wij dat hem verdere pijn bespaard is gebleven.
Wij delen u mede dat heel rustig van ons is heengegaan mijn lieve man, onze vader en opa

Jan Machiel Coorens

echtgenoot van

Johanna Coorens - de Bruin

* Bunschoten - Spakenburg, 1 juni 1925
† Soest, 5 april 2017

Jopie
Marianne en Jan
Petra en Edwin
Jorg, Kathelijne
Sylvia en William
Rens, Manon
Peter en Jacqueline
Machiel en Wilma
Demi, Sofie, Katy, Lilly
Yvonne †
Danny
Chantal

Een speciaal woord van dank aan de verzorgers en vrijwilligers van de vierde etage van Molenschot voor hun liefdevolle verzorging.

Wiardi Beckmanstraat 309
3762 GH Soest

Er is gelegenheid tot afscheid nemen van Jan op donderdag 13 april om 10.00 uur in de Petrus en Pauluskerk, Kerkplein 2 te Soest.

De afscheidsdienst vindt aansluitend om 10.30 uur plaats, gevolgd door de begrafenis op de gemeentelijke begraafplaats, Veldweg 18 te Soest.

Na afloop bent u uitgenodigd om de familie te condoleren in De Molenaarskamer, Molenweg 32 te Soest.

Bloemen zeggen meer dan woorden

Wij helpen u graag de uitvaart van uw dierbare tot een bijzondere herinnering te maken.

Fleurop
Burg. Grothestraat 2a
3761 CM Soest

Bob's Bloemen
Tel. 035 - 601 26 32
www.bobsbloemen.nl

Smorenburg uitvaartverzorging

Familiebedrijf sinds 1938.

* Uitvaartzorg op maat * Eigentijds *
* Persoonlijk * Vertrouwd *

Dag en nacht bereikbaar:
035 - 601 30 86 • 0346 - 351 223

www.smorenburguitvaart.nl

Met verslagenheid hebben wij kennis genomen van het overlijden van de vader van Laurent en Sophie de Graaf uit de groepen 6C en 8C, dhr.

RUBEN DE GRAAF

Wij hopen en bidden dat Laurent en Sophie en hun moeder Marianne de kracht en de troost vinden om verder te gaan.
Op school zullen wij trachten naar hen om te zien en troost te bieden.

Namens het team, Ouderraad en Medezeggenschapsraad van de CBS de Werveling te Soest
J. Bezemer, directeur

2010 † 2012 †

Ver weg, maar nog heel dichtbij!

Eric en Erica
Astrid en Timo
Erwin en Bernadette

Vertrouwd dichtbij.
Dag en nacht persoonlijk bereikbaar.

Annelies van Pijpen · Anton Blauwendraat · Martijn Merkens
Anneke den Hartog-Putman · Marcel Buné · Mirjam Scholten

Bel 035 54 14 433

Uitvaartcentrum 'De Ark' • Reigerstraat 17
Postbus 245 • 3740 AE Baarn
info@avanpijpen.nl • www.avanpijpen.nl

De Engenhof Alb. Cuyplaan

C.V.U.S.

Christelijke Vereniging voor Uitvaartverzorging - Soest

Vereniging zonder winstoogmerk

De "CHRISTELIJKE VERENIGING"
Een betrouwbare partner in droeve dagen!

Omdat:
- Je een betrouwbare partner nodig hebt.
- wij eerlijke adviezen en prijzen hanteren
- we controle houden op de uitvoering

- Kosten eenmalig € 15,-
- Lid worden: tel. 6017852
- melding sterfgeval: 6021876
- informatie: www.CVUS.nl

De Luwte

Help ons hospice om te helpen
Meld u aan als donateur van Hospice de Luwte:
Tel. 035 - 60 39450

KLEINTJES

Gerubriceerde advertenties max. 15 regels.
Uitsluitend over één kolom; eerste 3 regels € 7,60; iedere regel meer € 1,85 (exclusief BTW).
Brieven onder nummer € 2,50
Bewijsnummer (Uitsluitend op verzoek) € 1,50.
Alleen bij vooruitbetaling.
Kleine advertenties moeten uiterlijk MAANDAG 15.00 uur binnen zijn.

PERSONEEL GEVRAAGD

GEZOCHT: Studentes/scholieren tot 20 jaar voor div. werkzaamheden, werktijden flexibel. Inl. De Horeca Opkoper BV Tel. 035-5880883

Gezocht: STUDENTES/SCHOLIEREN tot 21 jaar voor diverse werkzaamhedenb, werktijden flexibel. Inl. BoedelZ Woningontruiming 06-51831171

HULP in de huishouding, 3 uur per week. 06-53115947

AANBIEDING PERSONEEL

VERHUIZEN? Bel vrijblijvend voor gratis offerte HP Verhuizingen 06-28258736 of mail hpverhuizingen@ziggo.nl Opslag en verhuislift aanwezig.

Krol Witgoed Service. Rep. van alle merken, rep. onder garantie, 6 dagen in de week. Tel. 035 - 602 49 61 / 06 - 53554472

HULP en ADVIES bij uw belastingaangifte en financiële zaken. Henk Marcus - Birkstraat 76. 035-6031196 www.mpartner.nl

HOVENIERSBEDRIJF Soestdijk. De goedkoopste in de regio, voor al uw werkzaamheden in en om de tuin. Bestratingen, reiniging, groot en klein onderhoud etc. Tel. 06-49377634

SCHILDERSBEDRIJF Brummer, zzp-er, heeft nog tijd voor al uw schilderwerk € 20,- per uur. Tel. 035-5380921. Bellen na 17.00 uur

WONINGONTRUIMING? BoedelZ, de specialist voor woningontruiming, verhuur/verkoopklaar maken van woningen. Bel: 035-8872977 of mail naar Rolandlap@BoedelZ.nl

TE KOOP AANGEBODEN

Nog nooit zo goedkoop! DUBBELGLAS HR++ v.a. € 99/m², incl. montage, latten, BTW, afvoer oude glas. Gratis deskundig advies www.vanedeglas.nl 035-6016055 ook 's avonds.

Ondertussen bij...

Edward Reekers

Zanger en stemacteur

Had ik het vorige week over het inspreken van films en series, deze week ga ik mij storten op het fundament daarvan: de vertaling en de regie.

'Ik had het voorrecht om regie te doen voor nasynchronisatie van alle acht Harry Potter films'

Er bestaan verschillende soorten vertalingen. Een boek vertalen doe je heel anders dan bijvoorbeeld een vertaling voor ondertitels. En dat laatste komt wel een beetje in de buurt maar is toch een volledig andere 'tak van sport' dan vertalen voor nasynchronisatie. Je maakt eigenlijk een spagaat tussen wat je ziet en wat je hoort. Een a-klank die duidelijk in beeld komt móet je eigenlijk wel meenemen in je vertaling. Die moet op het juiste moment ook volgens je vertaling gezegd worden. Dat gebeurt lang niet altijd want veel vertalers voor nasynchronisatie letten nauwelijks op wat er in beeld gebeurt maar vertalen letterlijk uit het originele script. Dan krijg je vaak een erg lelijk resultaat.

Vloeiend Deens

Ik moest deze week een film vertalen voor de NPO uit het Deens. Spreek ik dan ook vloeiend Deens? Geen woord. Hoe dan? Dat zal ik uitleggen. Ik kijk en luister naar het Deense origineel zodat ik weet welke klanken er voorbijkomen, wat de intentie van de tekst is, hoe het ritme van de zin loopt en waar de pauzes zitten. Daarnaast heb ik een Engelse vertaling van het Deense script waarin ik kan zien wat er nou precies gezegd wordt. En zo maak ik dan mijn vertaling die klopt bij de originele audio én het beeld én de betekenis.
Het komt ook wel eens voor dat er iets gezegd wordt door iemand die niet in beeld is op dat moment. Dan moet je kunnen vertrouwen op het originele script waarin staat wie er aan het woord is. Bij live-action films (met echte acteurs in beeld) moet je ook alle lachjes, zuchtjes, kreuntjes, slikjes, snuifjes en dat soort geluiden meenemen. En die staan bijna nooit in je originele script. Een zoekplaatje dus.
Als mijn script straks door de opdrachtgever is goedgekeurd komt het in de studio terecht. Daar maken ze de stemmencast. Ze zoeken dan de juiste stem bij elke rol in de film. Samen met de regisseur.
Ik heb het voorrecht gehad om regie te doen voor de nasynchronisatie van alle acht Harry Potter films. Voor alle belangrijke rollen moest eerst een stemtest worden gedaan. Per rol moesten we drie stemmen proefinspreken. Soms waren er wel twintig rollen die getest moesten worden. Maal drie dus. In Engeland werd bepaald wie de rol mocht doen en dan konden we gaan opnemen.

● *Regisseren voor nasynchronisatie vanachter de laptop.*

Regie

De afgelopen week heb ik ook weer een stukje regie gedaan. Ik vind het leuk om stemacteurs te begeleiden en te helpen om het beste uit zichzelf te halen. Samen met de geluidstechnicus vorm je een hecht team dat een mooi produkt wil neerzetten. Maak ik dan soms geen muziek meer?! Tuurlijk wel! Volgende week ga ik in mijn studio aan de slag met eigen werk. Spannend!

Noodhulp

Hulpverleners van de ambulance hadden zondag zelf (nood) hulp nodig toen hun voertuig kwam vast te zitten in het mulle zand.
De ziekenwagen was 's middags uitgerukt naar de Lange Duinen om een bejaarde dame te helpen, die onwel was geworden. Bij de Sparrenlaan reed de ambulance zo ver mogelijk het zandpad op, naar de zandverstuiving, maar het voertuig strandde. De hulp van de Hopman Masselman Groep, die even verderop is gehuisvest, werd ingeroepen. Terwijl de ambulancemedewerkers zich over de vrouw ontfermden, duwden scouts de ziekenauto vlot los en kon de dame naar het ziekenhuis worden vervoerd.

Foto: Caspar Huurdeman

Peuk in bloempot: veel rook in flat

Een in een bloempot uitgedrukte peuk heeft donderdagnacht op de Varenstraat voor veel commotie gezorgd. Om 00:25 uur ging het rookalarm af in de tweehoog flatwoning. Buren kregen op aanbellen geen gehoor en waarschuwden de brandweer.
Omdat niet duidelijk was of er nog iemand in huis was, forceerden politie en brandweer de voordeur.
Hoewel er behoorlijk wat rook stond, kon de brandweer de oorzaak ervan moeilijk achterhalen. Nadat ook in andere woningen, zowel op de verdiepingen erboven als eronder, onderzoek was gedaan waarbij de oorzaak niet werd gevonden, kwam die uiteindelijk toch aan het licht. De droge inhoud van de bloempot die was gaan smeulen. De brandweer hoefde niet te blussen en kon volstaan met het ventileren van de woning.

Brieven van lezers

Voor brieven van lezers geldt een limiet van 250 woorden. Langere brieven worden door de redactie ingekort of terzijde gelegd. Brieven zonder afzender worden niet geaccepteerd, net zo min als brieven waarin de fatsoensnormen worden overschreden.

BTZ-coach

Buurt-, Taal- en Zorgcoach (BTZ), deze begrippen worden in onze samenleving al geaccepteerd, herkend op straat.
Weet u het nog? In welk hokje van deze dienstverlening je ze kan tegenkomen?
Nu, ik persoonlijk moet er even aan wennen, als ik een bekende dame tegenkom met een Buurtcoach aan haar zijde.
Beslist herkenbaar, want hij heeft als tekst Buurtcoach vermeld op zijn kleding. Als je de moeite neemt deze persoon aan te spreken, legt hij zijn (nieuwe) functie aan je uit!
Vol trots beantwoordt hij al mijn vragen, maar stom toch? De dame in kwestie welke hij begeleidt, spreek ik niet aan!
En natuurlijk, deze mondige dame vergeet ik gewoon te vragen hoe zij het vindt, door deze vriendelijke heer te worden begeleidt!
Maar uit bovenstaande mag duidelijk zijn: we leven in een georganiseerde maatschappij en termen zoals Buurt-, Taal-, en Zorgcoach en vele andere begeleiders gaan ons oudere helpen toch? In onze veranderde maatschappij.
Gelukkig we mogen onze oudere in ons mooie Soest niet vergeten. Herkent u deze nobele personen?
Geef ze een vriendelijk woord en niet te vergeten de persoon welke op dat moment er naast/achter loopt.

Ria van Egdom

Orlando

Nieuwbouw Orlando: 50 parkeerplaatsen tekort, Oplossing: 100 plaatsen voor fietsen! Weg te smal: oplossing asfalteren!
Bestemmingsplan wijzigen kan vijf jaar duren en reken daar maar op. Sporthal bij het zwembad komt over een paar jaar leeg, dus weinig extra kosten! Stop Orlando, het wordt een ramp met parkeren en veiligheid voor jong en oud.

Ben van de Brink

Panel

Stelling v/d week: 'Jeugd Soesterberg verdient gevarieerde speelplek'

Yolanda Bes (51)

Holistisch gedragsbegeleider voor mens en hond

Een zeer welkom initiatief en de jongeren verdienen zeker een eigen plek om zichzelf te kunnen zijn.
Betrek de jongeren in de uitwerking van het plan en laat ze meedenken, meewerken en helpen om de gekozen speelplek te renoveren.
En mijn inziens wel zo belangrijk. Betrek de jeugd zeker ook in het kostenplaatje en geef ze de verantwoording om deze chillplek schoon te houden en te onderhouden.
Daar zijn ze best capabel in en het leert ze tevens om problemen 'om te denken' in oplossingen.
Het creëert bij hen verantwoordelijkheidsgevoel en het wordt weer zichtbaar dat ze vooral talentvolle jongeren zijn.

Huib den Ouden (55)

Purser bij KLM

Ja, er moet worden geïnvesteerd in jongeren! Wanneer hun vertrouwde ontmoetingsplekken verdwijnen moeten er nieuwe worden gerealiseerd. Het burgerinitiatief voor het creëren van een plek om te chillen, te skateboarden en te skeeleren, juich ik dan ook van harte toe.
De bezuinigingsargumenten van de gemeente Soest in deze discussie begrijp ik niet. Er worden tonnen gereserveerd voor bijvoorbeeld een onderzoek naar de parkeerproblematiek in de van Weedestraat, of het simpele verplaatsen van een bushalte bij winkelcentrum Hartje-Zuid. In dat licht vind ik een relatief goedkope investering voor het welzijn van onze jeugd een minor detail.

Hans Festen (80)

Pensionado

We kennen allemaal het probleem van overlast door hangjongeren en horen iedere dag wel mensen klagen en er over in kranten schrijven of op tv hun beklag doen. Willen we dit voorkomen dan is dit een goed voorbeeld waar wij, de gemeente, dit kunnen voorkomen.
Overleg met deze jongeren en voer niet allemaal bureaucratische argumenten aan om dit te frustreren. Daarbij is het van groot belang om te realiseren dat dit een soort sportbeoefening is, al is het buiten clubverband. En we weten allemaal dat sport verbindt en verbroedert.
Dus zorg tevens dat toeschouwers dit goed kunnen bekijken, het antemeert anderen.

"Lijd met de anderen als een goed soldaat van Christus Jezus"
2 Timotheus 2 - 3

Na een veelzijdig, welbesteed en door wilskracht gekenmerkt leven is toch nog onverwacht snel overleden

Henk de Jong

Ridder in de Orde van Oranje Nassau

Beetsterzwaag, 24 mei 1938
Hilversum, 9 april 2017

Marianne de Jong - Roelofs
Eveline en Paul
Debrah, Thom, Leon
Eelco en Jannie
Anouk en Lianne
Ineke en Jolanda
Jorn, Bernt en Charlotte
Jorrit Muurling

Gerrit van der Veenstraat 109
3762 XK Soest

Gelegenheid tot afscheid nemen op donderdag 13 april van 19.00 - 20.00 uur in uitvaartcentrum 'De Engenhof', Alb. Cuyplaan 196 te Soest.

De afscheidsdienst wordt gehouden op vrijdag 14 april om 11.00 uur in 'De Open Hof', Veenbesstraat 2 te Soest. Voorafgaand is van 10.15 tot 10.45 uur ook gelegenheid tot afscheid nemen. Aansluitend aan de dienst zal de begrafenis plaatsvinden op de Algemene Begraafplaats aan de Veldweg te Soest.

Na afloop van de begrafenis is er gelegenheid elkaar te ontmoeten in 'De Engenhof'.

Indien u geen rouwkaart heeft ontvangen gelieve deze advertentie als zodanig te beschouwen.

Condoleanceregister: www.avanpijpen.nl

Uw persoonlijk betrokken uitvaartbegeleidster in Soest en Baarn.

Telefoon: 035 - 541 73 30
(24 uur per dag bereikbaar)

www.monutaellenspierenburg.nl
Ook als u niet of elders verzekerd bent.

Monuta Ellen Spierenburg
De steun bij iedere uitvaart.

Junior B stylist/ Salonassistent

Wij zijn op zoek naar een enthousiaste collega om ons team te ondersteunen.
Ben jij leergierig, service gericht en op zoek naar een nieuwe werkplek voor 3 à 4 dagen in de week? Dan zijn wij op zoek naar jou.

Kom langs voor meer informatie en neem je cv + foto mee!

Groetjes **team X-style kappers**

VAKANTIE IS WIELEWAAL

Bezorg jij hem een onvergetelijke vakantietijd?

www.wielewaal.nl/vrijwilligers

wielewaal maak het mee!

Inname goederen van Spullenhulp open op Koningsdag

Kringloopcentrum Spullenhulp opent op 27 april, Koningsdag, van 15.00 tot 18.00 uur haar deuren om de deelnemers aan de vrijmarkt op de Eng, de mogelijkheid te bieden hun niet verkochte spullen in te brengen. Gooi uw spullen niet weg, want de kringloop weet er raad mee. Spullenhulp kan ze alsnog voor hergebruik aanbieden of op de juiste manier recyclen. Door het aan te bieden aan Spullenhulp, sparen we samen het milieu en uit de opbrengst kan Spullenhulp steun bieden aan goede doelen. De winkel gaat overigens niet open op Koningsdag.

ECHT GROENE STROOM?

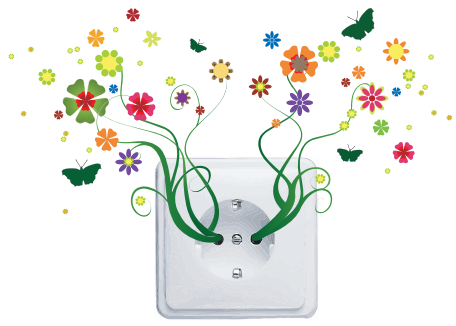

Vergelijk het zelf en stap over via www.wise-energievergelijker.nl

Dit is een campagne van WISE ondersteund door Stichting DOEN en Batavus.

Vervolg van pag. 6.

DIVERSEN

Docent (columnist) drs. Rob Bakker: SCHRIJF-COACH en bijles Nederlands. Voortgezet onderwijs alle niveaus t/m hbo/wo (scripties). Schrijfcoach voor uw verhalen en redactie. Tel. 06-17238696 rob@robbakker.eu. Facebook: BIJLESBAARN

WWW.WONINGINRICHTING-AANHUIS.NL

Gemeente Soest waarom? DISCRIMINATIE en chantage. H. Wieczorek Wiekslo-terweg OZ 39 Soest

WWW.BOEDELZ-WONINGONTRUIMING.NL

UITVAARTZORG Gerda van den Hoek. Tel. 033-4799490 Mob. 06-29512017 www.gerdavandenhoek-uitvaartzorg.nl

BEWUSTWORDING & massage. Zorgzame geneeskunde als onderdeel van je dag. www.aanraking.eu

Wil je een MINDFULNESS-TRAINING volgen? Je helpt een professionele trainer in opleiding en de investering is jouw tijd. Voor meer info stuur mail naar opeters1000@gmail.com. Start sept.

R. WESTRA
Dorresteinweg 60
Soest
Telefoon 601 32 88
koopt
IJZER, PAPIER en METALEN
Zaterdag na 12.00 uur GESLOTEN.

Soest
Natuurlijk verrassend!
www.uitinsoest.nl

2e paasdag grote vlooienmarkt
Evenemententerrein
De Eng te Soest
125 stands
van 9.30 - 16.30 uur
Huur kraampje:
0343 - 442 962
Org. JoJo.

Uitnodiging voor het
SVT 2017
2e Soester Volleybal Toernooi 2017

Mogelijk gemaakt door:

Collega's
Familie
Buren
Vrienden

Volleybalvereniging SOVOCO

Gezelligheid
Sporten
Drankje
Bitterballen

Datum: 11 en 18 mei
Aanvang: 19.00u
Bijdrage: € 35,- per team
Locatie: Sporthal Beukendal
Schrijf je nu in op www.sovoco.org

Vorm een leuk team en doe mee!

stayokay

IDEAAL VOOR FEESTEN EN PARTIJEN

Bij Stayokay Soest ben je aan het juiste adres voor een familiereunie, een vergadering en een gezellig personeelsfeest. Maar ook voor een muziekrepetitie of training. Mét of zonder overnachting. Kortom, Stayokay Soest is dé locatie voor iedere gelegenheid.

Neem gerust contact op en ontdek de vele mogelijkheden!

Bel 035 - 601 22 96 of kijk op www.stayokay.com/soest

Hilly Mullens: ‘Veel patiënten mogen gevecht nog steeds niet winnen’

Soesters in Alpe d’HuZes

In totaal zijn ze met z’n negenen. En motivatie is er genoeg. Vorige maand nog overleed een goede vriendin aan de gevolgen van kanker. Onder de naam Alpe D’QPS neemt een Soester team op 1 juni deel aan de Alpe d’HuZes, het wandel- en fietsevenement waarmee geld ingezameld wordt voor KWF Kankerbestrijding.

● *Jakob Schuitema (links), Hilly Mullens en Bram Ruiter beklimmen de ‘Hollandse’ berg.* Foto: Ronald Kersten

Bij Hilly Mullens werd twee jaar geleden borstkanker vastgesteld. Zij was er vroeg bij, herstelde en besloot, amper teruggekeerd in het werkende leven, met haar collega Angelique Rulkens-De Groot mee te gaan doen aan het bekende benefiet sportevenement dat jaarlijks plaatsvindt op de flanken van de ‘Hollandse berg’. ‘We keken allebei thuis naar de uitzending vorig jaar en stuurden elkaar berichten via de smartphone. Toen vroeg Angelique of ik geen zin had om mee te doen. Na een uur bedenktijd was ik er uit: al was ik nog niet zo fit als nu, we doen het gewoon.’

Waterdragers

Sindsdien is er al veel gebeurd. Het duo werd een negental. Bram en Koen Ruiter, de zonen van Hilly, sloten zich al snel aan. Vader Thijs Ruiter en Vivian Boes, de vriendin van Koen, gaan mee als waterdragers. Verder wist Angelique goede vriendin Arlette van de Kolk te enthousiasmeren. Samen gaan zij de berg op lopen.
De rest doet de beklimming op de racefiets, waaronder ook Carrien Eenhoorn en Jakob Schuitema, vrienden en fietsmaatjes van Hilly bij RTV Tempo in Soest. Ook dit stel weet als geen ander wat kanker inhoudt. Bij Jakob werd in 2000 en 2006 nierkanker vastgesteld. ‘Al is het alweer elf jaar geleden; mijn deelname zie ik ook als afsluiting daarvan. Daarnaast is het ook een klein beetje vieren dat ik er nog ben.’ Want dat het anders af kan lopen, dat weet het negental maar al te goed. ‘Op het moment dat je hoort dat je moeder borstkanker heeft, gaat er natuurlijk van alles door je heen. Je kent verhalen met een goede en verkeerde afloop en probeert natuurlijk heel optimistisch te blijven. Gelukkig waren de doktoren bij m’n moeder er vroeg bij. Net als Jakob is ze er weer helemaal bovenop gekomen.’
Vorige maand nog werd team Alpe D’QPS geconfronteerd met de andere kant. Fietsmaatje Marijke Schut overleed aan de gevolgen van de verschrikkelijke ziekte. ‘Twee jaar geleden lag ik op de operatietafel en ging Marijke de berg op. Zij heeft toen voor mij een ‘No-worries-poppetje’, vergelijkbaar met een geluks-poppetje, omhoog meegenomen. In juni doe ik natuurlijk hetzelfde. Ik neem haar op die manier toch mee,’ legt Hilly uit.
Inmiddels zijn alle teamleden van Alpe D’QPS’ volop in training. ‘Hoogtestages’ in de Duitse Eiffel en deelname aan Luik-Bastenaken-Luik staan bijvoorbeeld op het programma. Het grote doel is uiteindelijk geld inzamelen voor onderzoek naar kanker. ‘De strijd tegen de ziekte is een verschrikkelijk gevecht, dat veel patiënten nog steeds niet mogen winnen,’ verwoorden Bram, Hilly en Jakob hun motivatie.

17.500 euro

Het Alpe d’HuZes-team is ook druk met het inzamelen van geld. Zo werden onder meer al een loterij - ‘De Soester middenstand is geweldig’ - een kerststollenactie en een sponsordiner georganiseerd. In april en mei wordt bij IJssalon Bemer speciaal ‘Alpe d’HuZes-ijs’ verkocht. Op zaterdag 6 mei is er een wandel- en fietstocht. De wandeltocht is 9 kilometer lang, de fietstocht ongeveer 30 kilometer. Deelname, vanaf 10:00 uur, is mogelijk op een stadsfiets. Start en finish zijn bij het clubhuis van RTV Tempo aan de Industrieweg 4a. Deelname kost € 6,-. Opgeven via alpedqps@hotmail.com. In totaal hoopt ‘Alpe D’QPS’ € 17.500,- in te zamelen. Meer info op https://deelnemers.opgevenisgeenoptie.nl/alpedqps.

Cursussen e.d.

PASO Soest
▸ Zelfontwikkeling met Loes van Loon, workshop waarin geleerd kan worden op een andere manier naar dingen te kijken, wat zal helpen om meer rust te krijgen door begrip. 1 bijeenkomst op maandagavond 22 mei, € 15,- (leden € 12,50).
Info en aanmelden: pasosoest@gmail.com of tel. (035) 6023303.

Met kinderen praten over kanker

Steeds meer kinderen krijgen te maken met kanker in hun gezin. Als een ouder, broer of zus de ziekte krijgt en er mogelijk aan overlijdt, heeft dat een grote impact op hun leven. Het Toon Hermans Huis Amersfoort organiseert regelmatig bijeenkomsten waarin kinderen en jongeren bij elkaar komen om hierover te praten en ervaringen uit te wisselen.

Kidsgroep
Zo is er de kids-groep voor kinderen van wie een ouder of een andere dierbare naaste kanker heeft. Op 13 mei komt deze groep van 12:00-14:30 uur bijeen.

Rouwgroep
Ook is er op dezelfde dag van 15:00-17:30 uur de kids-rouwgroep voor wie een ouder aan kanker heeft verloren. Voor jongeren is er een aparte groep: JongerenPIT.
Woensdag 10 mei van 16:30-18:30 gaat de groep weer met elkaar in gesprek over de moeilijke en mooie kanten van het leven.
Meer informatie op thha.nl of jongerenpit.nl.

Snuffelen tussen curiosa en antiek

Paasvlooienmarkt

Wie van snuffelen tussen tweedehands spullen houdt, kan op tweede paasdag zijn hart ophalen. Dan wordt in Soest tussen 8:00 en 16:00 uur een Paasvlooienmarkt gehouden.

Op het evenemententerrein De Eng gelegen aan de Verlengde Talmalaan verrijst maandag 17 april een grote vlooienmarkt in de sfeer van curiosa, boeken en antiek. Er worden zo’n 130 verkopers verwacht vanuit heel Nederland. Nieuw dit jaar is de kofferbakverkoop vanuit auto’s. Het is niet alleen curiosa, antiek en boeken wat de klok slaat, uiteraard valt voor de snuffelaars ook speelgoed, glaswerk, meubelen, gereedschap en andere zaken te vinden.
Het aanbod van echt mooie spullen zal groot zijn. Het belooft een mooie dag te worden voor de echte gelukzoekers. Ervaring leert dan wel op tijd aanwezig te zijn. Er is ruim voldoende parkeergelegenheid, toch wordt Soesters gevraagd zo veel mogelijk op de fiets te komen.
Voor de kinderen is er weer de gratis kleedjesmarkt.Vanwege de grote belangstelling tijdens eerdere jaren moeten kinderen zich dit jaar wel vantevoren aanmelden. Dat kan via telefoonnummer 0343-442962.
De entree tot de vlooienmarkt is voor volwassenen € 3,- en voor 65+-ers € 2,75 . Kinderen zijn gratis welkom. Meer informatie is via het eerder genoemde telefoonnummer te verkrijgen.

SWOS: lunch en spelletjes in Portaal-ruimte

Voor senioren staat er op donderdag 20 april weer een gezamenlijke lunch op het programma. De SWOS organiseert deze elke tweede en vierde donderdag van de maand in de ontmoetingsruimte van Portaal aan de Kamperfoeliestraat 181. In verband met Koningsdag wordt eenmalig uitgeweken naar de derde donderdag. Het kost € 1,50 om aan te schuiven bij de eenvoudige lunch die om 12:00 uur begint. Aanmelden kan tot 18 april bij ouderenwerkster Anja van Vliet, tel. 06-34629205 of info@klaarwater.nl.
Aansluitend is er om 13:00 uur een spelletjesmiddag. In het aanbod zitten onder andere rummicup, sjoelen en kaarten. Deelname aan de spelletjesmiddag kost ook € 1,50. Dat is inclusief koffie en/of thee.

Wegens enorm succes herhaald: workshop voor senioren

Beppen ingrediënt bij bakken

Beppen tijdens het bakken. Het kan bij Bak en Bep, een driedelige workshop voor 55-plussers die in mei wordt hervat. Het is na vorig jaar een beproefd concept om de vingers letterlijk en figuurlijk bij af te likken.

Chef-kok en banketbakker Piet Verschuren zwaait de scepter tijdens de reeks van drie bijeenkomsten, waarin de deelnemers leren om progres gebak te maken.
Verschuren leert de fijne kneepjes van hoe mensen een schuimbodem en de vulling moeten maken. De cursusten zetten de taart zelf in elkaar en ‘krijgen een lesje’ in garneren.
Zoals de naam van de workshop al aangeeft, is gezelligheid troef tijdens Bak en Bep. Het beppen is een belangrijk ingrediënt van het bakken. Dat bleek vorig jaar al bij de start van dit initiatief dat is bedacht en aangezwengeld door Rianne van Doorn. De Soesterse zond haar idee in 2015 in voor het beste ondernemersidee, een wedstrijd van de Soester Zakenkring. Bij wijze van spin-off werd toen ook een taartreceptenwedstrijd gehouden.

● *Schuimbodem, vulling, garnering.*

Voor Bak en Bep zocht en vond Rianne van Doorn de samenwerking met de SWOS want de workshop is vooral een actieve én aangename tijdsbesteding voor ouderen. Bak en Bep werd zo’n succes dat er vervolgsessies kwamen en er ook dit jaar workshops op de agenda staan.
De eerstvolgende workshop is op vrijdag 12 en 19 mei en 2 juni, de daaropvolgende op vrijdag 9, 16 en 23 juni, in alle gevallen van 9:00 tot 13:00 uur. Elke groep bestaat uit maximaal vier personen. De locatie van de workshop is ontmoetingscentrum De Klarinet aan de Klarinet 39. Deelname kost € 20,-. Aanmelden kan per e-mail bij Hanny de Wit, ervaren ouderenwerkster van de SWOS, deklarinet@swos.nl.

Vrijwilligerswerk

Maatje voor vrouw (67)
Mevrouw is 67 jaar en woont in een appartement in Hoog Soestdijk. Ze gaat graag naar buiten, maar liever niet alleen. Wij zoeken voor haar een maatje om één keer per twee weken met haar te wandelen, een museum te bezoeken of koffie te drinken en te praten. Liefst een vrouw. Project MAATjesWERK van Buro Vrijwilligerswerk heeft voor een vrijwillig maatje een budget om samen leuke dingen te doen.

Muzikant
De heer Hurenkamp speelt al ruim 15 jaar iedere maandagmorgen op zijn chromatische mondharmonica op het (binnen)plein in Daelhoven. De bewoners zingen graag een deuntje mee met liedjes van vroeger zoals ‘De Zuiderzee Ballade’ of ‘Daar bij die molen’. Wilt u meespelen op de piano of met uw accordeon of gitaar? U bent meer dan welkom.

Taalmaatje
Nursen is in het kader van gezinshereniging nog niet zo lang in Nederland. Zij volgt taalles bij Balans en bij Danner en Danner. Nursen wil graag snel en goed Nederlands leren. Wie wil met Nursen thuis een kopje thee drinken en Nederlands praten? Haar zoontje van 2 praat dan graag een beetje mee. Ook de baby van een paar maanden is dan thuis.

Meer informatie:
Balans Buro Vrijwilligerswerk, Smitsweg 311, Soest
Tel. (035) 6099255
www.burovrijwilligerswerk.nl
info@burovrijwilligerswerk.nl

UIT IN SOEST
www.uitinsoest.nl

John Westhof
SCHILDERSBEDRIJF

Binnen- en buitenschilderwerk, wandafwerking
meerjaarsysteem, glasreparatie, spuitpleisters.

Krommeweg 31 - 3762 DN Soest - Tel. 035 - 601 59 76
www.johnwesthofschildersbedrijf.nl 06 - 549 936 23

AVK
- APK
- Reparatie/onderhoud alle merken
- Mercedes-specialist
- Verkoop alle merken

Autobedrijf A. van Keulen
Beetzlaan 65 - 3762 CB Soest
Tel. 035 - 601 29 98
www.autobedrijfavankeulen.nl

Buijs
INSTALLATIETECHNIEK

Soest - mob. 06-51304409
tel. 035 - 6030842
www.buijsinstallatietechniek.nl

- zinkwerk
- dakwerk
- badkamers
- verwarming
- loodgieterswerk

HET AUTOSCHADE HERSTEL ADRES IN SOEST!

Schade? Wij regelen alles voor u, altijd persoonlijk, helder en inzichtelijk!

- **Spot repair**
- **Uitdeuken zonder spuiten**
- **Persoonlijk advies**
- **Directe afwikkeling met (bijna) alle verzekeraars**

Bel ons bij schade: 035 - 541 48 40
Nijverheidsweg 8-03, Soest

Wij steunen **Rob Elders** met fietsen voor **Kika** en maken een donatie over bij elke reparatie.

van rijnsoever autoschadeherstelbedrijf
FOCWA AUTORUITHERSTELBEDRIJF
VANRIJNSOEVERAUTOSCHADE.NL

VAN ZAL!*
CAMPER & CARAVAN HERSTEL

- Schadeherstel
- Onderhoud
- Reparatie
- Keuringen
- Stalling

SOEST | 035 - 609 00 41 | www.vanzal.nl
Lid van: RE-CAMP Top Select Camper & Caravan Schadeherstel,
een landelijk samenwerkingsverband tussen verzekeraars en professionele camper en caravan schadeherstellers.

Body Perfection
Nieuw bevriezen van VET

Afslanken
Bewegen
Cryolipolyse

Koninginnelaan 42a
www.bodyperfection.nu
035 - 588 12 25

Digitaal archief: **www.soestercourant.nl**

Bert's Viskraam - Vrijdag bij de Boni

Lekker voor Pasen

PAASSALADESCHOTEL
Heerlijk gevuld met zalm, forel, makreel, garnalen etc.
Per schotel **€ 14,95**

Like ons op Facebook: Fish-Bert-Blokhuis

Inl. of bestellingen 06-15481893 (verkoopwagen)

Voor baby'tjes in Afrika betekent een waterhoofd vaak een doodvonnis ...
Draag bij aan een eerlijke start voor ieder kind!
Geef via child-help.nl
CHILD-HELP VOOR KINDEREN MET EEN HANDICAP

Steun ons in de strijd tegen littekens!
geef op
20.21.22

nederlandse brandwonden stichting
www.brandwondenstichting.nl

SCOOTER MIDDEN-NEDERLAND

- **AGM SCOOTERS MET 3 JAAR GARANTIE**
- **IN- VERKOOP VAN 2E HANDS SCOOTERS**
- **Reparatie en onderhoud van alle merken.**
- **Schade herstel werkzaamheden.**

Beckeringhstraat 49, Soest - Tel: 035-6020051
www.scootermiddennederland.nl

De mooiste wijn uit Noord-Italië

In de periode rond de kerst introduceerden we deze wijn aan u. Het was meteen een succes en de wijn was snel uitverkocht. Vele van u kwamen terug om bij te bestellen maar helaas waren wij al uitverkocht. Tot onze verrassing kregen wij begin maart het aanbod om nog éénmalig een pallet van deze wijn te kopen uit dezelfde jaargang 2013. Een aanbod dat wij snel en graag accepteerden.
Vanaf nu staat deze wijn dan ook weer in onze winkel, maar helaas wel zolang de voorraad strekt want op is nu echt op. Laat u deze kans niet ontglippen en sla snel uw slag en profiteer van het aanbod dat wij u tot zaterdag 15 april doen. Een verrukkelijke rode wijn voor € 7,95 per fles waar u een zomer lang veel plezier van zult hebben.

Gommers WIJNHANDEL

NOG 324 FLESSEN

Deze rode wijn geeft het mooiste weer van de twee belangrijkste rode druivensoorten uit Trentino. Gemaakt van gelijke delen Teroldego en Lagrein. De Teroldego uit het Rotaliano gebied geeft deze wijn zijn lekkere stevige en rijke smaak. De Lagrein van de heuvels boven de rivier Adige zorgt voor het fruit en delicaatheid en verzacht de tannine's van de Teroldego. Na de gisting rijpt de wijn nog zes maanden op Franse eikenhouten vaten en 12 maanden op fles. In de geur en smaak rode- en zwarte bes, krenten, kruiden, cacao en jam met de afgeronde zachtheid van de rijping op eikenhouten vaten. Drink deze wijn bij koude vleesgerechten, rijpe kazen, lasagna of gegrild vlees.

Normaal € 8,95
Tot en met zaterdag 15 april
per fles voor maar
€ 7,95

Snel bestellen: www.wijnhandelgommers.nl

FC Kuyperstraat 26
3761 EG Soest
Tel. 035 - 602 70 59

Openingstijden winkel: donderdag 9.30 - 18.00 uur
vrijdag 9.30 - 21.00 uur
zaterdag 9.30 - 17.00 uur

VERKIEZING 2017 LEERBEDRIJF VAN HET JAAR

DE WINNAAR TRAKTEERT!

Lange Soesters

4 stuks voor **5,00**

24 UUR PER DAG BESTEL ONLINE WWW.LEXVERKLEY.NL

Lex Verkley BANKETBAKKERIJ
Van Weedestraat 76 3761 CH Soest
Tel. 035-6012823 Fax 035-6026142
www.lexverkley.nl

Gemeente Soest

Informatiepagina op 't Hoogt

12 april 2017

Gemeente Soest werkt op afspraak

Al meer dan twee jaar werken wij als gemeente uitsluitend op afspraak. Heeft u bijvoorbeeld een nieuw paspoort of rijbewijs nodig? Ga dan eerst naar www.soest.nl/afspraak en plan online een afspraak in. U ziet direct wanneer er plek is en in de rij staan is verleden tijd.

Heel veel producten en diensten van de gemeente kunt u 24 uur per dag vanachter uw computer

regelen. Denk aan het melden van een gevonden voorwerp of het aanvragen van een omgevingsvergunning. Voor een aantal producten en diensten moet u gebruik maken van een van de gemeentelijke loketten en balies. Zoals het verlengen van uw rijbewijs of reisdocument. Daarvoor plant u online een afspraak in via www.soest.nl/afspraak.

HOE WERKT HET?

1. Ga naar www.soest.nl/afspraak
2. Kies uit de lijst het product waarvoor u een afspraak wilt maken
3. Lees goed door wat u voor de afspraak mee moet nemen naar het gemeentehuis
4. Kies een datum wanneer u langs wilt komen
5. Kies een tijdstip op de bewuste datum
6. Vul uw gegevens in
7. Controleer uw aanvraag en klik op 'Bevestigen'

GEWIJZIGDE OPENINGSTIJDEN

Vanwege verschillende feestdagen is het gemeentehuis op onderstaande dagen gesloten:
- vrijdag 14 april, Goede Vrijdag
- maandag 17 april, Tweede Paasdag
- donderdag 27 april, Koningsdag
- vrijdag 28 april
- vrijdag 5 mei, Bevrijdingsdag
- donderdag 25 mei, Hemelvaartsdag
- vrijdag 26 mei
- maandag 5 juni, Tweede Pinksterdag

Veel producten of diensten kunt u aanvragen in ons digitaal loket via www.soest.nl. Wilt u langskomen? Wij werken uitsluiten op afspraak. Maak een afspraak via www.soest.nl/afspraak

VRAAG OP TIJD LEERLINGEN-VERVOER AAN

Heeft uw zoon of dochter leerlingenvervoer nodig? Vraag het dan vóór 1 juni aan. We beoordelen ieder schooljaar opnieuw of uw kind voor (vergoeding van) vervoer in aanmerking komt. Heeft u hulp nodig bij het invullen van het aanvraagformulier of heeft u andere vragen? U bent zonder afspraak welkom in:
- Soest: vanaf 19 april tot en met 7 juni iedere woensdagochtend van 09.00 tot 12.00 in het gemeentehuis, Raadhuisplein 1
- Soesterberg: op vrijdagmiddag 12 mei en vrijdagmiddag 19 mei van 15.00 tot 16.00 in 'De Linde', Chr. Huygenslaan 4A

Schikt deze tijd u niet? Maak dan een afspraak via leerlingenvervoer@soest.nl.

Wilt u tips om uw tuin duurzamer te maken?

Kom naar de regenwatermarkt op 22 april en laat een gratis ontwerp maken.

Ons klimaat verandert. Het regent steeds vaker heel hard en de zomers zijn warmer en droger. Welke maatregelen kunnen we samen nemen? Hoe kunnen we wateroverlast op straat en in de tuinen voorkomen? Is er iets te doen aan de hitte en droogte in de zomer? Wat doet de gemeente en wat kunt u zelf doen?

De gemeenten Soest en Baarn nodigen daarom iedereen, jong en oud, uit om op 22 april van 11.00 tot 15.00 uur naar de regenwatermarkt op de rioolwaterzuiveringsinstallatie in Soest te komen!

Ga mee met een rondleiding over de zuivering (normaal niet open voor het publiek!) en leer alles over hoe we vies water weer schoon maken. Of laat u adviseren door een tuinarchitect over hoe u uw tuin waterbestendig maakt. Neem een plattegrond en foto's mee!

Maak kennis met subsidiemogelijkheden voor bijvoorbeeld de aanleg van een sedumdak of de aanschaf van een regenton. En bezoek de informatiemarkt waar diverse organisaties en bedrijven informatie geven over duurzaam waterbeheer, zoals het afkoppelen van uw regenpijp, het aanleggen van een sedumdak of het vergroenen van uw tuin. Ook kinderen kunnen zich uitleven op het springkussen en smikkelen van lekkere poffertjes! Kortom, genoeg te doen voor het hele gezin. Tot de 22e!

De informatiemarkt wordt mede mogelijk gemaakt door o.a.:
- De Wildkamp
- Sedumworld
- Tuincentrum 't Vaarderhoogt
- Groei en Bloei
- Atelier Groenblauw
- Caroline's tuinen
- Operatie Steenbreek
- De afkoppelcoach

HUISHOUDELIJKE HULP VOOR MANTELZORGERS

De gemeente Soest heeft een speciale regeling voor mantelzorgers, om hen tegemoet te komen in de zorg die zij aan een ander besteden. De gemeente biedt mantelzorgers een toelage voor 1,5 uur huishoudelijke hulp per week. Deze hulp mag ingezet worden in de eigen woning of in die van degene waarvoor de mantelzorger zorgt. Bent u mantelzorger en heeft u interesse? Neem contact op met Steunpunt Mantelzorg Soest, via www.soest.nl/mantelzorg of telefonisch op (035) 609 34 11 op ma t/m do tussen 9.00 en 12.00 uur.

WERK IN UITVOERING

BILDERDIJKLAAN AFGESLOTEN

Vanwege onderhoudswerkzaamheden is de Bilderdijklaan in Soest tot en met vrijdag 21 april 2017 afgesloten voor alle verkeer. De onderhoudswerkzaamheden bestaan uit:
- het vervangen van kabels en leidingen door de nutsbedrijven
- het vervangen van de riolering en het uitvoeren van herstraatwerkzaamheden door Meijerink Wegenbouw bv.

Het verkeer wordt omgeleid met behulp van verkeersborden.

NIEUWS UIT EN OVER SOEST EN SOESTERBERG

BAK EN BEP IN ONTMOETINGSCENTRUM DE KLARINET

In 2016 startte ontmoetingscentrum De Klarinet met 'Bak en Bep': onder leiding van chef-kok en banketbakker Piet Verschuren leerden cursisten de fijne kneepjes van het bakken. Vanwege het grote succes biedt De Klarinet in 2017 nieuwe cursussen aan. U kunt zich aanmelden voor twee verschillende groepen:
- groep 1 met workshops op 12 mei, 19 mei en 2 juni
- groep 2 met workshops op 9, 16 en 23 juni

De bijeenkomsten vinden plaats in ontmoetingscentrum De Klarinet van 9.00 tot 13.00 uur. Kosten bedragen 20 euro voor de drie workshops. Interesse? Meld u dan aan bij Hanny de Wit via deklarinet@swos.nl

MEESTER EN LEERLINGEN AAN HET WERK

Komende maand exposeert Artishock met ruim twintig realistische fijnschilders uit Atelier Kunstkeuken, het centrum voor beeldende vorming aan de Beckeringhstraat. 'Meester en leerling' heet de expositie en is te zien tot 28 april. De expositie is te zien tijdens activiteiten van Artishock. Daarnaast is Artishock open op: woensdag en vrijdagochtend van 10.00 tot 12.00 uur en op maandag- en woensdagavond van 19.15 tot 20.15 uur.

Adres- en contactgegevens: De Informatiepagina is een uitgave van de gemeente Soest, cluster Communicatie.
Telefoon: (035) 609 34 11, **e-mail:** postbus2000@soest.nl. Bezoek ook eens onze website www.soest.nl of volg ons op **Twitter**.
Wij werken op afspraak. Wilt u een afspraak maken bij het Omgevingsloket of een andere balie van de gemeente?
Ga naar www.soest.nl/afspraak en plan uw afspraak in. Of neem contact op met de gemeente via het telefoonnummer (035) 6093 411.

Gemeente Soest

Bekendmakingen op 't Hoogt

12 april 2017

OMGEVINGSLOKET

AANVRAGEN OMGEVINGSVERGUNNINGEN

De volgende aanvragen zijn ingediend op de aangegeven datum:
Bosstraat 137 aanleggen van een kunstgrasveld en 6 lichtmasten WABO-2017-0241 04-04-2017
Christiaan Huygenslaan 135 kappen van een es op het achtererf WABO-2017-0230 31-03-2017
Clemensstraat 86 kappen van 2 wilgenbomen op het zijerf WABO-2017-0242 05-04-2017
Dorsvlegel uitvoeren van groot onderhoud aan een brug WABO-2017-0235 03-04-2017
Eikenhorstweg 1 kappen van een vliegden WABO-2017-0227 01-04-2017
Hellingweg 6 aanleggen van een inrit WABO-2017-0232 01-04-2017
Hildebrandlaan 2 aanleggen van een in- en uitrit (rectificatie publicatie van 5 april 2017, abusievelijk was hier nr. 2A vermeld) WABO-2017-0216 28-03-2017
Hildebrandlaan 2E wijzigen van de bestemming van kantoor naar wonen WABO-2017-0229 30-03-2017
Hofstedering 84 uitbreiden van een woonhuis WABO-2017-0224 30-03-2017
Julianalaan 57 kappen van een cypres op het zijerf WABO-2017-0226 30-03-2017
Kerkpad ZZ 63 wijzigen bestemming t.b.v. toevoegen woonfunctie WABO-2017-0225 30-03-2017
Morane 1 plaatsen van een dakkapel in het voorgeveldakvlak WABO-2017-0228 30-03-2017
Stadhouderslaan 17 terugsnoeien van een wilg in de achtertuin WABO-2017-0240 05-04-2017
Van Hamelstraat 70 plaatsen van een dakkapel in het voorgeveldakvlak WABO-2017-0236 03-04-2017
Veldweg 2D kappen van 3 bomen WABO-2017-0239 05-04-2017
Wilhelminalaan 14 kappen van 2 sequoia's in de achtertuin WABO-2017-0245 06-04-2017

De publicatie van de ingediende aanvragen is ter informatie en u kunt hier geen bezwaar tegen maken.

VERLENGEN BESLISTERMIJN

Burgemeester en wethouders hebben in het kader van de Wet algemene bepalingen omgevingsrecht besloten voor de volgende aanvragen de beslistermijnen maximaal zes weken te verlengen:
Bosstraat 4 plaatsen van een dakkapel op het rechterzijgeveldakvlak WABO-2017-0070 01-02-2017
Regentesselaan 14 plaatsen van een schutting/geluidsscherm WABO-2016-0884 17-12-2016
Soesterbergsestraat 140 vervangen van een bestaande horecaunit op terrein Cabrio WABO-2017-0041 17-01-2017

VERLEENDE VERGUNNINGEN

De volgende omgevingsvergunningen zijn verleend en op de aangegeven datum verzonden:
Amersfoortsestraat naast 84A aanleg van parkeerplaatsen en herinrichten terrein WABO-2017-0081 29-03-2017
Amersfoortsestraat 143A bouwen van een vrijstaande woning WABO-2017-0099 04-04-2017
Antonie van Leeuwenhoeklaan 141 kappen van een berk op het voorerf WABO-2017-0211 05-04-2017
Apollo 119 kappen van een eik op het achtererf WABO-2017-0204 05-04-2017
De Brik 1 uitbreiden van de woning op de 1e verdieping WABO-2017-0108 30-03-2017
Emmalaan 14 kappen van een esdoorn op het voorerf WABO-2017-0175 05-04-2017
Jac. van Looylaan 8 kappen van een conifeer op het achtererf WABO-2017-0170 03-04-2017
Jan Lievenslaan 2 kappen van twee lindebomen en een esdoorn (met herplantplicht) WABO-2016-0848 05-04-2017
Jan Wolkershof kappen van een populier **naast nr. 29** WABO-2017-0213 05-04-2017
Kolonieweg 2B kappen van een conifeer in de achtertuin WABO-2017-0184 03-04-2017
Merelweg 5 plaatsen van een dakkapel in het voorgeveldakvlak WABO-2017-0166 04-04-2017
Reespoor kappen van vijf elzen en een zomereik **achter nr. 26-36** WABO-2017-0205 04-04-2017
Soesterbergsestraat 45 aanbouwen van een balkon aan de voorgevel WABO-2017-0020 30-03-2017
Steenhoffstraat 5 maken van een doorbraak van woonkamer naar serre WABO-2017-0077 30-03-2017
Talmalaan 34 kappen van een prunus en een grove den in de voortuin WABO-2017-0201 05-04-2017
Walraven van Hallhof 9 plaatsen van een dakkapel in het voorgeveldakvlak WABO-2017-0037 14-03-2017
Van Hamelstraat 92 plaatsen van een dakkapel in het voorgeveldakvlak WABO-2017-0036 04-04-2017

Bezwaar maken? Zie groene kader op deze pagina.

VERGADERING COMMISSIE RUIMTELIJKE KWALITEIT (CRK)

De vergadering van de CRK vindt in elke even week op vrijdag plaats aan het Raadhuisplein 1. Tijdens de vergadering (aanvang 9.30 uur) bent u van harte welkom. De exacte data van de vergaderingen kunt u vinden op www.soest.nl. Vanaf donderdag voorafgaand aan de vergadering(en) kunt u de agenda inzien bij de balie van het Omgevingsloket.

ALGEMENE PLAATSELIJKE VERORDENING

TERRASVERGUNNING EDDIE'S PUB

De burgemeester van Soest maakt bekend dat hij op 4 april 2017 op grond van artikel 2:28 van de Algemene Plaatselijke Verordening Soest vergunning heeft verleend voor het inrichten van een terras van 1 april 2017 tot 1 november 2017 bij Eddie's pub aan de Smitsweg 28.

2. TERRASVERGUNNING HORECA INRICHTING SABROSA

De burgemeester van Soest maakt bekend dat hij op 4 april 2017 op grond van artikel 2:28 van de Algemene Plaatselijke Verordening Soest vergunning heeft verleend voor het jaarlijks inrichten van een terras van 70m2 grenzend aan de horeca inrichting Sabrosa aan de Soesterbergsestraat 43.

3. TERRASVERGUNNING EETHUIS 'T PLEINTJE

De burgemeester van Soest maakt bekend dat hij op 3 april 2017 op grond van artikel 2:28 van de Algemene Plaatselijke Verordening Soest vergunning heeft verleend voor het jaarlijks inrichten van een terras van 25m2 voor eethuis 't Pleintje aan de Zuidpromenade 7.

4. KONINGSDAG 2017

De burgemeester van Soest maakt bekend dat hij op 4 april 2017 op grond van artikel 2:25 van de Algemene Plaatselijke Verordening Soest vergunning heeft verleend aan het Oranje Comité Soest voor het organiseren van de volgende activiteiten:

Naam:	Lampionnenoptocht
Locatie:	Parkeerterrein Orlando-gebouw
Datum:	Woensdag 26 april 2017
Tijd:	21.00 uur tot 22.00 uur

Naam:	Het Proefplein
Locatie:	Evenemententerrein De Eng
Datum:	Donderdag 27 april 2017
Tijdstip:	7.00 uur tot 23.00 uur

Naam:	Vrijmarkt
Locatie:	Evenemententerrein De Eng
Datum:	Donderdag 27 april 2017
Tijdstip:	7.00 uur

Naam:	Kinderspelen, fietstocht en optocht versierde fietsen
Locatie:	Parkeerterrein tuincentrum 't Vaarderhoogt, Dorresteinweg en Boerenstreek
Datum:	Donderdag 27 april 2017
Tijdstip:	7.00 uur

5. TERRASVERGUNNING RESTAURANT NOSTALGIA

De burgemeester van Soest maakt bekend dat hij op 3 april 2017 op grond van artikel 2:28 van de Algemene Plaatselijke Verordening Soest vergunning heeft verleend voor het inrichten van een terras voor restaurant Nostalgia aan de Soesterbergsestraat 50 in Soest. Het terras mag worden ingericht in de periode van 1 januari 2017 tot en met 31 december 2017.

6. KENNISGEVING INCIDENTELE FESTIVITEIT

Op grond van artikel 4:3 van de Algemene Plaatselijke Verordening Soest is het aan inrichtingen toegestaan maximaal zes incidentele festiviteiten per kalenderjaar te houden waarbij de geluidsvoorschriften uit het Activiteitenbesluit niet van toepassing zijn. Op grond van dit artikel heeft Grand Café De Lindenhof, Van Weedestraat 131, kennis gegeven van de volgende incidentele festiviteit: proeverij op zondag 16 april 2017 van 13.00 uur tot uiterlijk 20.00 uur (eerste paasdag).

Vergunningen onder het kopje 'Algemene Plaatselijke Verordening' inzien of bezwaar maken? Zie groene kader op deze pagina. Voor vragen over nr. 1 t/m 4: mw. J.M. van den Berg, (035) 6093 638, nr. 5 & 6: mw. M. van de Mortel, (035) 6093 695, of stuur een e-mail naar postbus2000@soest.nl.

SAMENLEVING

GASTOUDERBUREAU HET KONINGSHOFJE UITGESCHREVEN UIT LANDELIJK REGISTER KINDEROPVANG EN PEUTERSPEELZALEN

Burgemeester en wethouders van Soest maken bekend dat, op grond van artikel 8 lid 4 Besluit registers kinderopvang en peuterspeelzaalwerk, de registratie van gastouderbureau Het Koningshofje regio Utrecht, Plesmanstraat 347 per 3 april 2017 is beëindigd in het Landelijk Register Kinderopvang en Peuterspeelzalen.

Inzage
Op www.landelijkregisterkinderopvang.nl vindt u een overzicht van alle gastouders, gastouderbureaus, kinderdagverblijven, peuterspeelzalen en buitenschoolse opvang locaties die voldoen aan de Wet Kinderopvang.

Voor meer informatie kunt u contact opnemen met mw. A. Kuiper, (035) 6093 411, postbus2000@soest.nl.

DIENSTVERLENING

ONTWERP PROGRAMMABEGROTING 2018 RUD UTRECHT VASTGESTELD

Op 30 maart 2017 heeft het Algemeen Bestuur (AB) van de gemeenschappelijke regeling RUD Utrecht de ontwerp Programmabegroting 2018 vastgesteld. In de ontwerp Programmabegroting voor 2018 zijn de financiële uitgangspunten van de kadernota RUD Utrecht 2018 verwerkt. De ontwerp Programmabegroting RUD Utrecht 2018 wordt, nadat eventuele zienswijzen door de deelnemers zijn ingediend, behandeld in het AB van de RUD Utrecht van 5 juli 2016. De ontwerp Programmabegroting RUD Utrecht 2018 is ter inzage gelegd in de Publiekshal.

Inzage
De verleende omgevingsvergunningen kunt u inzien bij het Omgevingsloket. De overige verleende vergunningen kunt u nalezen in het Informatiecentrum in het gemeentehuis.

Bezwaar maken
Bent u belanghebbende en het niet eens met een verleende of geweigerde **omgevingsvergunning**? Dan kunt u, binnen zes weken **na de verzenddatum** schriftelijk bezwaar maken bij Burgemeester en Wethouders van Soest. Voor de andere verleende vergunningen of genomen besluiten geldt een bezwaartermijn van zes weken **na publicatiedatum**.
Als bij de verleende vergunning een andere procedure is aangegeven, is deze leidend.
In het bezwaarschrift vermeldt u in ieder geval:
1. uw naam en adres;
2. de datum waarop u het bezwaarschrift schrijft (dagtekening);
3. een omschrijving van het besluit waartegen u bezwaar maakt. U stuurt zo mogelijk een kopie van dit besluit mee;
4. de redenen waarom u bezwaar maakt;
5. ondertekening met uw handtekening.

Tijdens een bezwaarprocedure geldt het genomen besluit. Als u niet wilt dat het besluit al in werking treedt, kunt u naast uw bezwaar om een voorlopige voorziening vragen aan de rechter. Hier zijn kosten aan verbonden. Een verzoek om een voorlopige voorziening stuurt u naar: de Rechtbank Utrecht, sector Bestuursrecht, Postbus 16005, 3500 AD Utrecht.

Voor de publicaties van verordeningen geldt, dat de publicatie in het elektronisch gemeenteblad leidend is. Ga hiervoor naar zoek.officielebekendmakingen.nl, klik bij 'Publicerende organisatie(s)' op 'Organisatie toevoegen' en vul 'Soest' in. Als u vervolgens op 'Zoeken' klikt verschijnen de gepubliceerde verordeningen van de gemeente Soest.

ADRES EN OPENINGSTIJDEN
Bezoekadres Raadhuisplein 1, 3762 AV Soest **Postadres** Postbus 2000, 3760 CA Soest **Internet** www.soest.nl
Wij werken op afspraak. Wilt u een afspraak maken bij het Omgevingsloket of een andere balie van de gemeente?
Ga naar www.soest.nl/afspraak en plan uw afspraak in. Of neem contact op met de gemeente via het telefoonnummer (035) 6093 411.

GEMEENTE SOEST

Gemeenteraadsvergadering

De gemeenteraad vergadert op 12 april 2017

Wij nodigen u uit voor de Opiniërende Raadsbijeenkomst die om 19.30 uur begint. Tijdens deze avond heeft de raad de gelegenheid om bestuurlijke vragen te stellen aan het college van b en w en om met elkaar in debat te gaan. Daarnaast is inspraak mogelijk bij onderwerpen die niet eerder (tot 3 maanden voor de Opiniërende Raadsbijeenkomst) tijdens een Avond Samenleving besproken zijn. Hieronder vindt u een korte toelichting op de onderwerpen die aan de orde komen.

BESTEMMINGSPLAN KORTE OSSENDAM 39

Met het bestemmingsplan Korte Ossendam 39 wordt voorgesteld de bouw van 2 woningen mogelijk te maken op het voormalige terrein van coatingbedrijf Menning. Het bestemmingsplan, de omgevingsvergunning voor de activiteit bouwen en het besluit hogere grenswaarden geluid worden gecoördineerd vastgesteld. De plannen hebben ter inzage gelegen waarop twee zienswijzen ingediend zijn. In de nota van zienswijzen wordt voorgesteld de zienswijzen die betrekking hebben op het ontwerpbestemmingsplan ongegrond te verklaren. Op 20 april 2017 wordt de raad gevraagd het bestemmingsplan Korte Ossendam 39 en de Nota van Zienswijzen vast te stellen.

ZONNEPANELEN OP HET GEMEENTEHUIS

In het gemeentelijk Duurzaamheidsplan 2016-2020 is “verduurzamen gemeentelijke en maatschappelijke gebouwen” opgenomen. Daarom wordt op 20 april 2017 voorgesteld om een investeringskrediet van € 95.000 beschikbaar te stellen voor de aanschaf en installatie van zonnepanelen op het dak van het gemeentehuis. Zonnepanelen op het dak van gemeentehuis leiden tot een vermindering van de CO_2 uitstoot van circa 40.423 kg per jaar (ter vergelijking: dat komt overeen met de uitstoot van 5 gemiddelde huishoudens).

ZONNEPANELEN OP HET DAK VAN HET ZWEM-SPORTCOMPLEX SPORTBOULEVARD DE ENGH

Op 20 april 2017 wordt de raad voorgesteld om een investeringskrediet van € 170.400 beschikbaar te stellen voor de aanschaf en installatie van zonnepanelen op het dak van het zwem- en sportcomplex aan de Dalweg. Zonnepanelen op het dak van het zwemsportcomplex leiden tot een vermindering van de CO2 uitstoot van circa 70.000 kg per jaar (ter vergelijking dat komt overeen met de uitstoot van 8 gemiddelde huishoudens of 650.000 autokilometers).

VOORSTEL LHBT+BELEID

Naar aanleiding van o.a. 2 bijeenkomsten met de samenleving over LHBT-beleid stelt een raadswerkgroep onder meer voor om aan het college van b en w te verzoeken om LHBT+beleid te ontwikkelen als uitwerking van de Strategische Agenda Sociaal Domein. LHBT+ staat voor lesbiennes, homoseksuelen, biseksuelen, transgenders en andere groepen die regelmatig te maken hebben met negatieve beeldvorming rondom sekse, gender en seksualiteit. Het doel van LHBT+beleid moet volgens de raadswerkgroep zijn:

- Vergroten van sociale acceptatie van seksuele- en genderdiversiteit;
- Terugdringen van vooroordelen, discriminatie, intimidatie en geweld tegen LHBT+’ers;
- LHBT+’ers te steunen om zich veilig te voelen en weerbaar te zijn in het sociale domein.

Ook wordt voorgesteld dit LHBT+beleid op te stellen met behulp van een participatief traject door bijvoorbeeld het oprichten van een klankbordgroep of LHBT+platform. Op 20 april wordt de raad gevraagd met het verzoek aan het college van b en w in te stemmen.

STARTNOTITIE VRIJWILLIGERSBELEID

Inwoners moeten zelfredzaam zijn en iedereen moet mee kunnen doen naar vermogen. Het gemeentelijke vrijwilligersbeleid moet hieraan bijdragen. De huidige nota vrijwilligersbeleid dateert uit 2011 en gold voor de periode 2012-2015. Voorgesteld wordt te bekijken wat maatschappelijke ontwikkelingen en vraagstukken betekenen voor vrijwillige inzet. Hierbij zal breed gekeken worden naar o.a. sport, kunst, cultuur, natuur, onderwijs, welzijn, zorg, etc. Via een participatief traject met vrijwilligers en (vrijwilligersorganisaties) zal het vrijwilligersbeleid herijkt worden. Voorgesteld wordt om “adviseren” voor het veld te kiezen als participatiestijl. Op 20 april 2017 wordt de raad gevraagd in te stemmen met de inhoud van de Startnotitie herijking vrijwilligersbeleid.

De gemeenteraad komt bij elkaar op 18 april 2017

OPENBAAR BUSVERVOER

VAN 19.30 UUR – 21.00 UUR IN HET GEMEENTEHUIS VAN SOEST

Naar aanleiding van klachten over het busvervoer in de gemeente Soest gaat de gemeenteraad in gesprek met de Provincie Utrecht en de busvervoerder Syntus. De thema’s die besproken worden zijn: het vervallen van lijn 74, de gevolgen van het versterken van Lijn 70 in Overhees, de overstap bij station Soest-Zuid, het gedrag van chauffeurs en de toegankelijkheid van de bus voor minder-validen. Om de thema’s in te leiden komen enkele inwoners aan het woord. Afgesloten wordt met het bespreken van eventuele vervolgactie. Wilt u aanwezig zijn bij de bijeenkomst? Dat kan door u aan te melden bij de heer Van Vliet via r.vanvliet@soest.nl of via (035) 60 93 492.

UITGAVE VAN DE GEMEENTE SOEST / GRIFFIE
Adres Raadhuisplein 1 3762 AV Soest Telefoon: (035) 609 34 92, **E-mail** postbus2000@soest.nl
De agenda is ook te vinden op **WWW.SOEST.NL**

VIS LOKAAL
MEGA- PAASACTIE
Sashimi kwaliteit tonijn
van €5,9 voor €3,9 per 100 gram
Warm gerookte zalm
altijd uit eigen rokerij
NIEUW
Reserveren gewenst voor de beste service
4-GANGEN LUNCH
soepje-hapje-visje-toetje
€25,- per persoon
Het BBQ seizoen is weer begonnen!
CATCH OF THE DAY
lunchvisje: hele gegrilde dorade of zeebaars met zeegroenten
• Bestel tijdig uw vis en snacks voor het paasweekend! •
SOESTERBERGSESTRAAT 31-01 • 3768 EA • SOEST
035-544 7815 • WWW.VISLOKAAL.COM

De Vlinder Coaching
Gezins- & kindercoaching
Loop je tegen problemen aan in de opvoeding van jouw kind(eren), dan wil ik je graag helpen om het inzicht te vinden dat jou verder helpt op jouw pad omdat ik erop vertrouw dat jij de beste ouder bent voor jouw kind(eren).
Gepke de Vries
Beetzlaan 92 3762CH Soest
Tel: 0642439621
Mail: info@devlindercoaching.nl
Website: www.devlindercoaching.nl

Voor al uw verbouwingen
Bouw- en aannemingsbedrijf J. Mekenkamp Soest
06 5200 6776
035 888 5021
www.jmekenkamp.nl
info@jmekenkamp.nl
like ons op Facebook

Uw totaalinstallateur
P.A. van den DIJSSEL bv
KWALITEIT & SERVICE
bij al uw installatiewerk
* Loodgieter * Centrale verwarming
* Sanitair * Elektra * Gasonderhoud
* Verhuur gastoestellen
Laanstraat 34a - Soest
Tel. 035 - 601 24 72 -
Fax 035 - 601 11 87
Lid van UNETO-VNI

www.easysit.nl | dé zitspecialist van Nederland

PAASACTIE

2e stoel 50% korting*

Happy Easter

Napels

Alle stoelen op maat gemaakt

Actiedagen

Goede Vrijdag	Zaterdag	Zondag	Maandag
14 april	15 april	~~1e paasdag~~	2e paasdag
10.00 - 17.30	10.00 - 17.00	Gesloten	12.00 - 17.00

D68

50% korting op de 2e stoel*

maandag 2e paasdag geopend van 12.00-17.00

D112

S54

Kom nu naar een van onze showrooms of bel: 088-6220220

Bekijk de gehele collectie op www.easysit.nl

Gratis taxiservice of thuisdemonstratie

Wilt u weten hoe onze taxiservice of thuisdemonstratie werkt, kijk dan op www.easysit.nl

*de korting geldt bij aankoop van 2 stoelen waarbij de korting geldt op de voordeligste stoel. Niet in combinatie met andere actie's en niet geldig op Stressless.

Easysit Hilversum | Verlengde Zuiderloswal 8a, 1216 BX Hilversum

easysit

DAN ZIT JE GOED!

Kinderen van KBS Wegwijzer leren breien van ouderen

‘Ik vind breien echt leuk’

Jeugd en ouderen bij elkaar brengen. Hoe doe je dat? Basisschool de Wegwijzer laat haar leerlingen breien met de ouderen die De Buurtkamer in de De Klarinet bezoeken.

Winy Huurneman, directeur van de school legt uit: ‘De gedachte is: je bent niet alleen in de maatschappij. We komen elkaar tegen in de wijk. We kunnen veel meer met elkaar dan we denken. Leren breien bijvoorbeeld. De kinderen vinden het ook erg leuk. Het hele jaar mogen er steeds op maandagmorgen drie kinderen naar De Buurtkamer. Er moet steeds geloot worden.’
Nick (9) uit groep 6 is één van de gelukkigen. Hij heeft nog net niet zijn tong uit zijn mond als hij zijn woldraad insteekt, overhaalt en weer van de naald aftrekt. Zijn kundig begeleidster voor dit uur, Elly van Es, maant Nick om een beetje ‘voort’ te maken, terwijl ze ondertussen vertelt over haar kleinzoon die ook Nick heet. En over haar eigen zoon die op dezelfde leeftijd ook al aan het breien was. ‘Hij maakte polsbandjes,’ vertelt ze enthousiast. Linda van Deursen, coach bij het Ontmoetingscentrum, bekijkt het allemaal met een goedkeurende glimlach. ‘Het is echt een leuk project met de kinderen van De Wegwijzer. We merken dat die het leuk vinden, maar we zien onze ouderen ook helemaal veranderen in hun bijzijn.’ Ze wijst naar een mevrouw die over een leerling van de Wegwijzer gebogen staat. Ze legt in alle rust uit wat de bedoeling is. ‘Dit is normaal gesproken een wat zenuwachtige dame. Met de kinderen erbij verandert ze in de meest geduldige lerares van allemaal. Dat hadden we niet verwacht.’
Buurtkamerbezoekster Annie Brehler vindt het leuk om te zien dat er weer meer gebreid wordt. ‘Vroeger deden we niet anders. Maar nog steeds doe ik het graag. Het geeft rust. Even alleen alle aandacht voor het breien.’ Ze heeft onlangs nog een 2,5 meter lange das gebreid voor haar kleindochter. ‘Voor op de scooter. Dan houdt ze het lekker warm.’
Kian (10) en Oumaima (10) kijken met ontzag even op van hun eigen breisel. Dat gaan zij vandaag niet redden in het uurtje dat ze in De Buurtkamer zijn. ‘Ik vind het wel een goed idee om van mijn breiwerkje een boekenlegger voor op school te maken,’ zegt Oumaima. Ze gaat als een speer en heeft duidelijk talent. Ze stinkt niet in de beginnersfout en breit meteen al lekker losjes om de pennen. Haar begeleidster complimenteert haar ermee. Kian heeft net een steek laten vallen. Maar Annie Brehler grijpt in, en zorgt ervoor dat er niets meer van het foutje te zien is.
‘Ik vind het breien echt leuk,’ zegt hij, ‘Ik dacht dat het moeilijker was. het valt me nog mee. En het is best gezellig zo hier in de Buurtkamer. Weer eens wat anders dan rekenen en taal op school.’

● *Een leerling van De Wegwijzer volgt aandachtig de handelingen die een deelneemster van De Buurtkamer verricht. Jong geleerd, oud gedaan gaat daar op.* Foto: Soester Courant

Oproep van gemeentebestuur

Pluim voor mantelzorgers

Langdurig en onbaatzuchtig zorgen voor een naaste. In Soest verlenen volgens schattingen van de gemeente zo’n 9.5000 mensen mantelzorg. En dat verdient net als voorgaande jaren een compliment, vindt wethouder Marcel Adriani.

‘Mantelzorg lijkt zo vanzelfsprekend, maar dat is het niet. Een compliment geven we dan ook graag.’
Mantelzorg voor ouders, partner, vrienden of kinderen is een intensieve taak. De zorg gaat veel verder dan het huishouden doen of koken voor iemand anders. Een mantelzorger zorgt minimaal acht uur per week voor een periode van minstens een jaar voor iemand. Vaak wordt mantelzorg gecombineerd met een baan, een gezin of andere verplichtingen. In Soest zijn naar schatting dan ook 1.200 van de 9.500 mantelzorgers overbelast, zo meldt de gemeente.
Tot 1 juni kunnen alle mantelzorgers die zorg bieden aan een inwoner van de gemeente Soest een ‘mantelzorgcompliment’ krijgen. Het compliment bestaat dit jaar uit VVV-bonnen, een keuze voor een high tea of lunch bij Eetvilla Van den Brink in Soest of een bezoek aan de sauna bij Thermen Soesterberg.
Alle mantelzorgers die bekend zijn bij de gemeente ontvangen hierover een brief. Mantelzorgers die nog niet bekend zijn bij het steunpunt Mantelzorg kunnen zichzelf aanmelden op telefoonnummer 035-6093411 of via soest.nl/mantelzorg. Mensen die mantelzorg krijgen, huisartsen of andere zorgverleners kunnen via deze weg ook mantelzorgers voor het compliment voordragen.

Bevrijdingsontbijt in De Klarinet

Op bevrijdingsdag biedt Comité 4-5 mei biedt in samenwerking met SWOS/OC De Klarinet senioren een bevrijdingsontbijt aan. Deelnemers zijn welkom om 8:00 uur. Burgemeester Rob Metz zal ook aanwezig zijn tijdens het ontbijt, terwijl de Soester deelnemers aan de estafette het ontmoetingscentrum aan de Klarinet zullen bezoeken. Zij nemen de fakkel met het bevrijdingsvuur mee, die eerder in die nacht opgehaald is in Wageningen.
55-plussers kunnen zich uiterlijk 25 april opgeven aan de bar of via tel. 035-6023139 en deklarinet@swos.nl. Het ontbijt is gratis.
Er is plaats voor maximaal 72 deelnemers.

Grand Café Soestdijk overhandigt € 1550 aan Pink Ribbon

Stichting Pink Ribbon is donderdag verrast met een cheque ter waarde van € 1550,-.
‘De gasten van Grand Café Soest die afgelopen jaar een karaf water bestelden, werd door het personeel gevraagd of ze € 1,- wilden doneren voor het goede doel. Daar werd heel sympathiek op gereageerd, en zo hebben we € 1550,- bijeen kunnen sparen,’ vertelt Guido Demmers, mede-eigenaar van het Soester restaurant.
‘Deze actie die we in het Grand Café gefaciliteerd hebben, was voor ons in de orde van kleine moeite, groot gebaar. We hebben een schitterend bedrag kunnen overhandigen voor wat wij vinden een ontzettend mooi doel.’

De bezorgers

Bezorgers die acht weken aaneengesloten geen klacht hebben, ontvangen een premie en worden vermeld in de rubriek ‘De loper van de week’. Deze week zijn dat:

- *Roy van Veen*
- *Thijs Prinsen*
- *Mark Luijk*

Voor wie op woensdagmiddag ook als vaste bezorger of als invaller aan de slag wil: tel. 6014152 of mailen: administratie@soestercourant.nl.

In alle talen

Rob Bakker is schrijf- en taalcoach. Voor nieuwe en oude Nederlanders van A tot Z, van Asielimmigrant en Ambtenaar tot Zorgzoeker, leest en luistert hij mee en maakt wekelijks een boeket van de vele geplukte Soester stijlbloempjes.

Nieuwkomers ***Rob Bakker***

‘Nieuwkomers,’ noemde wethouder Marcel Fluitman van Zeist eerst de vluchtelingen.’Maar nieuwkomers vind ik een rotwoord, dus ik zeg gewoon Zeisters.’ Hij sprak in theater Figi bij de premiere van een documentaire ‘In Procedure’.
In de film volgde een volle theaterzaal met vrijwilligers ademloos en af en toe met een snik, de belevenissen van de gevluchte Syriër Hassan in de Nederlandse opvang. De familie in Syrië wordt ook gefilmd: een dochter van 15 jaar -Yomna - heeft kanker en kan daar niet goed worden behandeld.
De moeder probeert het uitgeputte gezin met drie kinderen overeind te houden en tussendoor zien we de gesprekken tussen de wanhopige en gebombardeerde familie daar en de machteloze Hassan hier, die hoopt op gezinshereniging.
Allerlei ambtenaren praten tegen Hassan aan met zijn treurige Popov-uitstraling en het enige wat hij kan doen is luisteren naar de tolk. En knikken. Hij pakt papieren aan, krijgt voedsel, zegt ‘dank je wel’ en wacht. Terwijl hij weet dat zijn gezin weggebombardeerd kan worden. Tenslotte vraagt hij zijn familie daar weg te vluchten. Onder tranen filmen ze voor het laatst hun huis. ‘De muren huilen.’ We zien ze in een bootje op zee. Ondertussen loopt Hassan buiten heen en weer, shag rokend, trainingsbroek, sandaaltjes. Echt een Zeister of desnoods een verdwaalde Soester die heg noch steg weet. Een vrouwelijke tolk is de enige die met hem communiceert.
Het goede nieuws: de familie bereikt Turkije. Nog beter nieuws: mede vanwege de zieke dochter krijgt het gezin toestemming voor gezinshereniging. Leve Nederland. Reeds gevestigde immigranten zamelen geld in voor vliegtickets en het wonder van de gezinshereniging op Schiphol wordt gefilmd. Memories, Spoorloos, Familiediner, hier kan qua tranentrekker niets tegenop. In het gastvrije Nederland wordt de zieke dochter behandeld en blijkt na een allerlaatste scan genezen. Diezelfde dochter spreekt nu vloeiend Nederland, zit in 3 VWO; ze heeft een jaar overgeslagen en wil dokter worden. Nieuwkomers bestaan echt en als er een Zeister of Soester op lijkt, is dat een compliment waard. Opnieuw opstaan, een eeuwenoud verhaal.

Adviesraad Sociaal Domein

Veel gestelde vragen (1)

Iedereen die in de Wlz blijft, heeft van het CIZ een indicatie in een zorgprofiel ontvangen. U houdt echter recht op zorg en/of een PGB dat is gebaseerd op uw eerdere indicatie in functies en klassen.

Hieronder staan enkele veel gestelde vragen over dit onderwerp.
1. Ik heb een indicatie in een zorgprofiel gekregen. Wordt mijn zorg/pgb vanaf per 1 januari 2017 automatisch op dat zorgprofiel gebaseerd?
Antwoord:
Nee, dat gebeurt niet. U houdt uw huidige zorg en/of pgb tot 1 januari 2020. Als u tevreden bent met uw huidige zorg of pgb, hoeft u dus niets te doen. Is uw huidige zorg niet voldoende? Neem dan contact op met uw zorgkantoor. Het zorgkantoor bekijkt dan of uw zorgprofiel meer mogelijkheden biedt dan uw indicatie in functies en klassen.

2. Ik krijg zorg op basis van functies en klassen en moet tijdelijk opgenomen worden in een zorginstelling. Gaat mijn zorgprofiel dan in?
Antwoord:
Bij een tijdelijke opname krijgt u inderdaad zorg met verblijf op basis van uw profiel. Gaat u na die opname terug naar huis? Dan gaat u terug naar uw indicatie in functies en klassen.

ADVIESRAAD
Sociaal Domein Soest

Zorgplein Soest, Dalplein 61.
woensdag 14:00-16:00 uur
Telefoon: 06-51463741
info@sociaaldomeinsoest.nl
www.sociaaldomeinsoest.nl

Amivedi

Vermist:

▸ Banjer, rood cypers, kater gecastreerd, 8 jaar, helemaal rood geen wit, knikje in de staart. Hofstedering
▸ 1-4 Flow, kruising, lapjespoes, 9 maanden helaas geen beschrijving of foto. Eikenlaan.
▸ Sjors, kruising Maine Coon, rood, kater, 10 jaar, halflangharig, gechipt, lichte staartpunt.Pijperpad
▸ 8-4 Maxi, lapjespoes, rood en grijs cypers met wit, 1 jaar, gechipt, witte onderzijde/kraag/snoet, rode neusbalk en het rood loopt uit over de wangen. Meent.

Gevonden:

▸ 6-4 (overleden) zwart-wit, poes, witte borst/kraag, op de kop zwart en zwarte bovenlippen, boven linker ooghoek een grote witte vlek,op de neus klein wit stipje, Birkstraat
▸ 8-4 (overleden) grijs cypers met wit, kater, 7 maanden, witte onderzijde/snoet beige vlek op de kin, Thorbeckestraat.

Informatie: Joke van Luin, tel. 088-0064675, www.amivedi.nl of soest@amivedi.com

KEUKEN DEPOT .NL

NERGENS GOEDKOPER!
KEUKENDEPOT.NL

SOESTERBERG: RICHELLEWEG 1, 1e ETAGE ROOBOL, TEL. 0346-870034

12 tot en met 19 april

SJAALS EN TASSEN
50% KORTING

SJAALS.
DAMES -EN HERENTASSEN,
KOFFERS EN AKTETASSEN.
HIPPE TASSEN,
DEFTIGE, CHIQUE TASSEN EN AVONDTASSEN.

KRINGLOOP SPULLENHULP

- Kleinschalige, luxe woonomgeving met veel privacy
- Persoonlijke zorg- en dienstverlening voor ouderen
- Ruim aanbod zinvolle dagbesteding en activiteiten
- 24-uurs professionele zorg aanwezig
- Tijdelijk verblijf mogelijk in hotelkamer

BLOEMENDAEL
WOON- EN ZORGVOORZIENING

Voor vrijblijvende informatie of rondleiding bent u van harte welkom

Nassaulaan 80 | 3743CE Baarn | Tel.: 035-5426565
www.bloemendael.nl

Nieuwegracht 13a Soest

Een KANTOOR-/BEDRIJFSUNIT op het Bedrijventerrein De Grachten. Het pand biedt ook uitstekende mogelijkheden om deels te gebruiken als showroom. Netto vloeroppervlakte kantoorruimte begane grond: 95 m², verdieping 122 m² en magazijn-/opslagruimte 53 m².

KENMERKEN
- bouwjaar: 2002
- overheaddeur
- nieuwe airconditioning
- systeemplafonds met verlichtings-armaturen
- bestemming: Bedrijfsdoeleinden
- voldoende parkeergelegenheid (ca. 7 parkeerplaatsen)

Vraagprijs € 325.000,- k.k.

035 6015360
DEELEN.NL
DEELENMAKELAARS BEDRIJVEN

Kennis delen redt baby's. Geef.

Gerieke deelt als VSO-verpleegkundige haar kennis in Afrika om de kansen voor baby's te verbeteren. Help je mee meer vakdeskundigen als Gerieke uit te zenden? **SMS KENNIS naar 4333 en geef éénmalig 3 euro.**

VSO

Koningsdag 2017
XXL-Spel
Meespelen met 1.000 Koningsdagloten
Schrijf nu in: 1.000 kansen op die hoofdprijs 20 jaar lang € 250.000,- en vele andere prijzen.. lijsten met de lotnummer nu bij exclusief Primera vol=vol
Primera € 50.00 300 deelnemers

Cadeautip!

voor alle officiële documenten
Pasfoto's
Primera
Zonder afspraak!

Herman van Veen Arts Center genomineerd

Hart-Hoofdpijs 2017

Het Herman van Veen Arts Center is wederom genomineerd. Ditmaal voor de Hart-Hoofdprijs 2017.

Deze publieksprijs van 10.000 euro wordt dit jaar voor de zevende keer toegekend aan de meest inspirerende duurzame ondernemer.
Het Herman van Veen Arts Center is genomineerd omdat het jonge kunstenaars van zowel Nederlandse als buitenlandse conservatoria, dansacademies en toneelscholen een podium biedt. De toegang tot hun voorstellingen is gratis en maakt kunst en cultuur zodoende voor iedereen toegankelijk. Door het Arts Center heeft Landgoed De Paltz een nieuwe bestemming gekregen.
In totaal zijn er voor de Hart-Hoofdprijs 2017 zes ondernemers genomineerd in verschillende categorieën, in heel Nederland.
De Hart-Hoofdprijs is een publieksprijs, dus het publiek bepaalt. Van 7 april tot en met 16 mei kan iedereen zijn of haar stem uitbrengen via www.triodos.nl/hart-hoofdprijs
De genomineerde ondernemer met de meeste stemmen wint. Er zit ook wat in voor de stemmers. Onder hen worden drie unieke fietsen van Roetz-Bikes verloot.
De winnaar wordt bekend gemaakt tijdens de ondernemersbijeenkomst op dinsdag 16 mei in de Prodentfabriek van Amersfoort. De winnaar ontvangt 10.000 euro om te besteden aan de verdere ontwikkeling van zijn of haar onderneming. Enkele winnaars van de afgelopen jaren zijn hostelketen Stayokay, fietsenmerk Roetz-Bikes en de Vegetarische Slager.
De Hart-Hoofdprijs is een publieksprijs die in 2011 is ingesteld door Triodos Bank. Met de prijs wil Triodos Bank de door haar gefinancierde ondernemers een positieve impuls geven en op een laagdrempelige manier aan een breed publiek laten zien wat de bank financiert.
In deze speciaal voor de Hart-Hoofdprijs geproduceerde korte video (1 minuut 38) vertellen Edith Leerkes en Herman van Veen over hun dromen van toen én drijfveren van nu: www.triodos.nl/hvanveen-arts-center

Benefietconcert met Cello8ctet Amsterdam

Cello8ctet Amsterdam treedt zondag 23 april op tijdens een benefietconcert voor Stichting Het Vergeten Kind.
Het concert is en initiatief van Muziekkring Eemland en Lionsclub Soestdijk. Het concert vindt plaats in het Nassau Paviljoen van Hilton Royal Parc Soestduinen. Cello8ctet Amsterdam propageert nieuwe muziek en succesvolle kruisbestuivingen tussen verschillende muziekstijlen en kunstdisciplines. Het gezelschap staat garant voor een aanpak waarbij veelzijdigheid troef is.
Een deel van de opbrengst uit de kaartverkoop gaat naar Stichting Het Vergeten Kind, een organisatie die zich inzet voor de 50.000 kinderen in Nederland die niet meer thuis kunnen wonen.
Zondag 23 april, vanaf 15:00 uur, in Hilton Royal Parc. Zie voor meer informatie de website: www.muziekkringeemland.nl.

DWG vraagt geld voor uitbreiding school

● *Een eveneens door de DWG Soest ondersteund schoolgebouw in Oeganda.*

Een extra schoollokaal voor de Compassionate Kids School in het oosten van Ghana, daar zet de Derde Wereldgroep (DWG) Soest zich voor in.

Het aantal leerlingen is er in korte tijd van 230 tot 360 toegenomen en daarmee is de school uit haar jasje gegroeid. Door de benodigde resterende 3.000 euro in te zamelen wil de DWG de uitbreiding van de school mogelijk maken.
Dat meldt de DWG bij het publicatie van haar jaarverslag over 2016. De kinderen in Oost-Ghana zitten nu onder een afdak van golfplaat, dat bij regen onvoldoende bescherming biedt. Met 3.000 euro voor bouwmateriaal, ramen en deuren kunnen ouders van leerlingen het nieuwe lokaal vrijwilliger timmeren en metselen.
De Soester stichting voor ontwikkelingssamenwerking steunde afgelopen kalenderjaar veertien verschillende projecten in landen als Gambia, Ghana, Ivoorkust, Kenia en India. De projecten hadden betrekking op onderwijs, verbetering van medische zorg, herstel van waterputten en economische stimulans. In totaal kreeg DWG Soest meer dan honderdvijftig aanvragen voor ondersteuning binnen.

Rabobank trakteert op uitje naar Dierenpark Amersfoort

Samen genieten van Yunha

● *De Soesterbuurtgenoten hebben geweldig genoten van een uitstapje verzorgd door Rabobank Eemland.*

Afgelopen vrijdag hebben deelnemers en vrijwillige coaches van de Soester Buurtgenoten genoten van een gezellige middag in de dierentuin.

Tijdens de Power Beursvloer van november vorig jaar in Soest werd de match gemaakt tussen Soester Buurtgenoten en de Rabobank Amersfoort Eemland. De Rabobank beloofde daarbij een uitje te verzorgen om de activiteiten en de verbondenheid van de Soester Buurtgenoten Community te faciliteren en te ondersteunen. Een aantrekkelijk vooruitzicht, ook omdat de week ervoor het baby olifantje Yunha was geboren.

Olifantje Yunha

Hoogtepunt van de middag was het pasgeboren olifantje Yunha dat zich dapper onder en naast haar moeder goed liet zien en fotograferen. Iedereen was vertederd bij de aanblik van het kleine olifantje en de zorgzaamheid van de olifantenfamilie. De middag werd afgesloten met drankjes en hapjes, goed verzorgd door Dierentuin Amersfoort, met geanimeerde gesprekken en nieuwe contacten.
De Soester Buurtgenoten Community heeft als doel het netwerk van de deelnemers duurzaam te vergroten door deelnemers aan elkaar te verbinden en momenten te creëren dat men elkaar ontmoet en leert kennen.

Sponsorloop Ludgerusschool op 21 april

Hardrennen voor ALS

Hardlopen om geld in te zamelen voor onderzoek naar spierziekte ALS. Dat gaan de leerlingen van de Ludgerusschool op vrijdag 21 april doen.

Op deze dag, wanneer de Koningsspelen gepland staan, zetten de kinderen hun beste beentje voor het goede doel voor.
De Ludgerusschool houdt deze actie samen met Bart Eigenhuis, begeleider van de Soester Ladies die meedoen met Holland4ALS. Samen met Meino Zandwijk, bestuursdlid van Stichting ZoalsJan, heeft Eigenhuis kinderen en ouders inmiddels geïnformeerd wat de spierandoeinng ALS precies inhoudt. Zo zullen de leerlingen extra gemotiveerd zijn voor een goede prestatie op 21 april. De leerlingen proberen in de aanloop naar de Koningsspelendag zoveel mogelijk sponsoren te werven.

Utrechts Landschap zoekt meer Beschermers

Utrechts Landschap heeft gisteren de aftrap verricht voor een grote wervingscampagne. Er zijn meer Beschermers nodig.

Met 23.500 donateurs mag de provinciale natuurbeheerder zich al verheugen op financiële steun uit brede, private kring. Het aantal hectares dat Utrechts Landschap onder zijn hoede krijgt neemt echter toe. ‘Het onderhouden van de prachtige Utrechtse natuur, landgoederen, 23 molens, Kasteel Loenersloot en 159 erkende monumenten in provincie Utrecht is enorm kostbaar’, zegt Petra Paasschens, fondsenwerver. ‘De steun van Beschermers is daarbij van groot belang. Zij zorgen ook voor het maatschappelijke draagvlak. Dankzij dit draagvlak worden subsidies toegekend en kan Utrechts Landschap natuur en cultureel erfgoed aankopen en onderhouden voor de eeuwigheid.
Via social media, vrijwilligers in de infocentra en een wervingsflyer worden inwoners van provincie Utrecht gevraagd Beschermer te worden. Mensen die voor 1 juni 2017 Beschermer worden, voor € 2,50 per maand, ontvangen het welkomstpakket en het foto- en verhalenboek Negen Seizoenen, het extra dikke jubileumnummer Mijn Utrechts Landschap met daarin een grote gebieds- en wandelkaart en een Beschermerspas met veel voordeel cadeau.

Zwemdiploma

Bij Zwemschool De Wieksloot zijn de volgende leerlingen geslaagd voor het zwemexamen.
A: Jippe Faneijten, Jordi Amelink, Roos van Gelder, Anouk van den Heuvel, David van Heusden, Giovanni Hohle, Raphael Jansen, Corina Kok, Cas Meijer, Onno Manche, Maud Muijsson, Aviel Noorman, Nathan van de Veen,Jasper Paasschens, Marilene Verhaar, Veerle Vis, Yanick den Ouden, Laurie den Ouden, Kris Uijland, Morrisin Ruijsink.
B: Zeki Goossens, Elise Nonhof, Kymberley Thijssen, Jadey Zuidwijk.
C: Thessa van Doorn, Madelief Faneijten, Benjamin van Schaik, Olivier van Hummel, Pien Meeuwissen, Willem Nonhof.

12½ jaar Uitvaartzorg Gerda van den Hoek 2005 - 2017

Kleine ondernemer met groot hart voor dienstverlening

Samen met haar echtgenoot Jan had Gerda van den Hoek 25 jaar lang een melkzaak. In die tijd is haar voorliefde voor de "kleine" ondernemer ontstaan, waar steevast het begrip "service" op de eerste plaats komt!

Door het overlijden van haar grootmoeder kwam Gerda al op 6-jarige leeftijd in aanraking met de uitvaartverzorging. Ze was toen al erg gefascineerd door de bijzondere kanten aan dit beroep. Later verloor ze haar moeder en nog later overleed haar jongste zuster. Voor Gerda was het vanzelfsprekend dat zij de uitvaart van haar geliefde zus zou verzorgen. Sindsdien wist ze dat ze hierin beroepsmatig verder wilde gaan. Kort daarna nam ze de stap en startte ze haar eigen uitvaartzorgonderneming.

Jubileum

Binnenkort hoopt Gerda haar koperen jubileum als zelfstandig ondernemer in de uitvaartverzorging te vieren. In deze periode heeft ze vele honderden uitvaarten mogen verzorgen, die stuk voor stuk hun eigen karakter en sfeer hadden. Ook voor een collega (de fa. van Haren) heeft Gerda, naast haar eigen werk, gedurende 4 jaar uitvaarten verzorgd. De eigenaar was overleden en er was nog geen opvolging. Dat is Gerda ten voeten uit, als ze iemand kan helpen, doet ze dat graag.

Uitvaarten kunnen qua uitvoering soms verschillen, van eenvoudig en sober tot zeer ceremoniële plechtigheden met militaire eer.
Maar één ding is vanaf dag één hetzelfde gebleven, namelijk haar warme, liefdevolle benadering van de nabestaanden, met haar troostende en bezielende woorden, die steeds opnieuw het bespreken van een gedenkwaardige uitvaart draaglijker maken. De wensen van overledene en nabestaanden staan daarbij centraal.

Direct na melding van een overlijden bezoekt Gerda op verzoek de nabestaanden (ook 's nachts) om alles te bespreken. Zo kort mogelijk daarna wordt de overledene opgebaard.
Het gebeurt vaak dat een overledene, als hij of zij niet thuis wordt opgebaard maar in het rouwcentrum, het huis verlaat op een brancard, bedekt door een zwart zeil. Maar niet bij Gerda. Zij vindt het zo'n mensonwaardig en naar gezicht om op die manier een overledene te laten vervoeren. Daarom zorgt Gerda er altijd voor dat de overledene op een waardige wijze in de door de nabestaanden gekozen kist het huis verlaat. De kist wordt daartoe al kort na het eerste gesprek bezorgd. Het wassen van de overledene kan ook door of met hulp van een nabestaande worden gedaan. Dit kan de verwerking van het verlies van een dierbare helpen bevorderen.

Extra service

Alle zaken die met de uitvaart te maken hebben worden in het eerste gesprek besproken en desgewenst nader uitgelegd. Gerda geeft de nabestaanden daarbij alle tijd om alles tot in detail te bespreken. Gerda: 'Ik werk vanuit mijn gevoel en hou niet van dat strikte zakelijke. Zo ga ik elke dag de overledene controleren, of die er nog netjes uitziet. Daarnaast verleen ik altijd nog wel enkele andere kleine diensten die niet in rekening worden gebracht; alles moet gewoon goed zijn.' Gerda's cliënten mogen zelfs bepalen welke kleur kleding ze zal dragen tijdens de uitvaart, een unieke extra service.

Nazorg

Ook na de uitvaart houdt Gerda's taak niet op. Na de plechtigheden zal ze altijd een bezoekje aan de directe nabestaande(n) brengen om even terug te zien op hoe alles is verlopen, en zo mogelijk nog een woordje van troost te geven. 'De linten van de bloemstukken was ik altijd en breng ik netjes terug naar de familie. Dat wordt heel erg op prijs gesteld.'

Het werkgebied van Gerda is o.a. de wijde omgeving van Amersfoort (haar woonplaats), waaronder bijvoorbeeld Soest, Baarn, Nijkerk enz., maar door haar website en vooral door mond-tot-mondreclame verzorgt ze uitvaarten tot ver daarbuiten, in elke plaats in Nederland.

Gerda van den Hoek en haar echtgenoot Jan.

Foto: Maranka Pater.

Gerda van den Hoek
Uitvaartzorg
Victoriestraat 14
3815 MP Amersfoort
033-4799490
06-29512017
www.gerdavandenhoek-uitvaartzorg.nl

Smartlappenkoor De Vallende Traan presenteert:

Wijn en Midzomer Meezing Festival in Cabrio

Foto: Jaap van den Broek.

'Daar in dat kleine café aan de haven..., daar zijn de mensen gelijk en tevree' … In navolging van die kaskraker van Vader Abraham, die het koor overigens zelf ook graag zingt, organiseert Smartlappenkoor De Vallende Traan een speciaal Midzomer Meezing Festival in openluchttheater Cabrio op zondag 18 juni. 'En dit wordt nog leuker met onze speciale Vallende Traan wijn,' aldus meezingend koorlid Nico van de Graaf.

Van Ketelbinkie en De smokkelaar, tot Bittere tranen en Dromenland. Alles komt voorbij. En het publiek mag uiteraard uit volle borst meezingen. 'Het wordt gegarandeerd een feestje waarbij veel kan worden meegezongen, maar ook met bijzondere optredens,' belooft Van de Graaf.
Anderhalf jaar geleden bestond het koor De Vallende Traan – een activiteit van de SWOS – alweer vijf jaar. Voor die gelegenheid werd een concert georganiseerd in Hilton Royal Parc Soestduinen. 'Dat was zo'n succes dat we dit jaar weer zoiets wilden doen. We zouden De Vallende Traan niet zijn, als we daar niet een goed doel aan koppelen. We laten als koor graag ons sociale gezicht zien. Om zo veel mogelijk geld in te zamelen voor de typisch Soester goede doelen Zoals Jan en Stichting Hospice De Luwte schenken we en verkopen we tevens een speciale Vallende Traan wijn.'
De rode speciaal geselecteerde Franse merlot is al uitverkocht. 'Maar we hebben nog witte wijn. Een frisse Franse chauvignon blanc. Wat het een echte Vallende Traan-wijn maakt, is het etiket met onder meer onze onvolprezen dirigente Meike van de Linde. En natuurlijk de smaak. We hebben een wijn uitgekozen die iedereen wel kan waarderen.'

Meer weten of gelijk bestellen? Mail naar nvdgraaf@ziggo.nl. De wijn is ook verkrijgbaar bij Jumbo. En wilt u nu alvast uw plek in Cabrio reserveren voor 18 juni 2017? Mail dan naar vtmidzomer@gmail.com met uw voornaam/achternaam, adres, mobiele nummer en het aantal kaarten. Een ticket kost € 10,-. Wees er snel bij want natuurlijk wil geen Soester dit unieke Midzomer Meezing Festival missen!

De Vallende Traan is een smartlappenkoor van ouderen dat elke maandag bijeenkomt in Ontmoetingscentrum De Drie Eiken in Soesterberg. Het zangplezier staat er voorop.

De wijn is ook verkrijgbaar bij JUMBO Arnaud van de Graaf Zuidpromenade 6, Soest.

SMARTLAPPENKOOR
'De Vallende Traan'
VERKOOPT WIJN EN PRESENTEERT EEN MEEZINGFESTIVAL TEN BATE VAN TWEE SOESTER GOEDE DOELEN

VALLENDE TRAAN MIDZOMER MEEZING FESTIVAL
Zondag 18 juni 2017, aanvang 20.00 uur
Cabrio Openluchttheater,
kaarten € 10,-
Heerlijke zangoptredens van diverse koren, een swingende band en verrassende solisten - een feestelijke avond lang genieten en meezingen! Info en reserveren via vtmidzomer@gmail.com

STICHTING ZOALSJAN
De stichting ZOALSJAN heeft tot doel fondsen te werven om ALS-patiënten te helpen met hulpmiddelen die het mogelijk maken om zolang mogelijk comfortabel in huiselijke kring te verblijven. Jan kan zich dit veroorloven, maar de huidige voorzieningen zijn daartoe voor anderen niet (altijd) goed en direct beschikbaar.

STICHTING HOSPICE DE LUWTE
Een hospice is een huis voor mensen met een levensverwachting van ongeveer drie maanden, die in alle rust en veiligheid willen sterven. In een sfeer die zoveel mogelijk op die van thuis lijkt worden de gast en zijn naasten ondersteund om deze tijd op een voor hen goede manier door te brengen. Een hospice is een plek om te leven tot het einde.

Franse Merlot
Heerlijke wijn voor de borrel, rood vlees
Fles 75 cl. UITVERKOCHT ~~€ 5,95~~

Franse Sauvignon blanc
Heerlijke wijn voor bij de borrel, kip of bij vis
Fles 75 cl. € 5,95

NIX18
NIET ROKEN - NIET DRINKEN

Soest herbergt inwoners van in totaal 142 nationaliteiten. In het kader van Project 142 stelt elke week een Soester met een buitenlandse achtergrond zich voor in de Soester Courant. Een uitgebreider interview is te zien op TVSoest.nl.

'Ik ben Ignazio Gallo'

Project 142 is een Burgerinitiatiefgroep die samenwerkt met de Gemeente Soest, Radio Soest, Soester Courant en TVSoest.
Foto: Foto Swager – Nabil Nabo

Vaderland: Italië

Sicilië en Keulen

'Ik ben geboren in Sicilië. De mensen waren arm en mijn vader was streng. Als je zeven jaar naar het buitenland ging om te werken hoefde je niet in militaire dienst. Ik ben naar Duitsland gegaan. Toen ik op de boot stapte om weg te gaan heb ik omhoog gekeken, een kruisje geslagen en gezegd: Je ziet mij nooit meer terug. In Keulen bij de Ford-fabriek leerde ik lassen en ik moest werken aan de lopende band. Alleen maar werken en slapen in grote barakken met veel mensen in een kamer.'

Soest en Bunschoten

'Op een dag kwamen er mannen uit Bunschoten. Die zochten werkmannen. Ik dacht: kan nooit slechter en heb me aangemeld. Dat was in 1964 bij Polynorm, weer aan de lopende band. Ik woonde in een pension aan de Korte Brinkweg. Ik werkte in ploegendienst en we werden opgehaald met een busje. Later woonde ik in een pension tegenover Ziekenhuis Zonnegloren. Na een paar jaar ben ik gaan werken bij Branson.'

Jaargetijden

'Met Soesters was het contact lastig. Ik kende de taal niet. De pastoor organiseerde wel eens wat voor de buitenlanders, ik vond dat niet zo leuk. Mijn hobby was koken en ik ben gaan werken als kok bij de NOS. Ik mis. Eigenlijk mis ik niets van Italië. Ik werk nog als manusje-van-alles bij een sportschool. Weet je wat ik hier zo mooi vind, de vier jaargetijden, die heb je in Sicilië niet.'

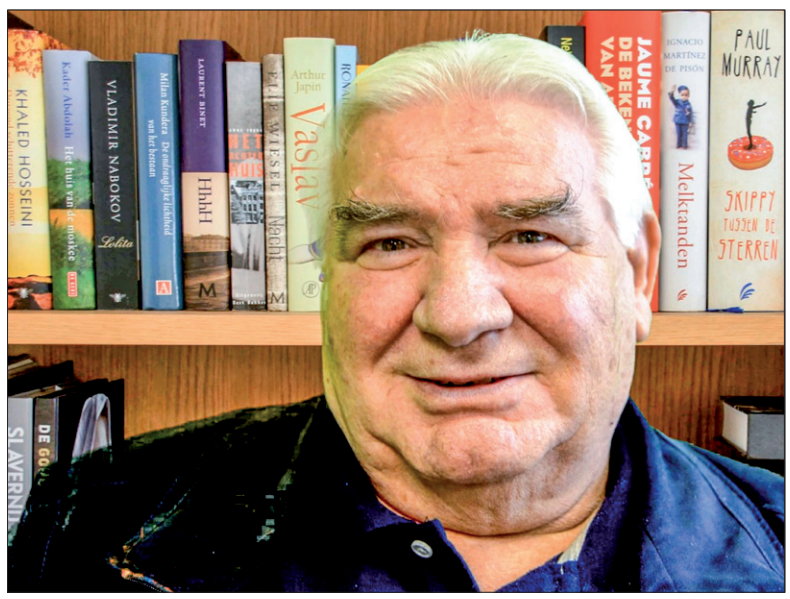

Oproep

Mensen van 35 nationaliteiten zijn aangemeld voor Project142. De vrijwilligers erachter zoeken verder en hopen dat meer Soester(berger)s van buitenlandse komaf zich melden of worden aangemeld door iemand anders. Om hun verhaal te doen voor de camera en een korte weergave in de Soester Courant.
Aanmelden: 142@gmail.com of per brief: Project142, Oranjelaan 32, 3761 BX Soest.

Soest in stukjes

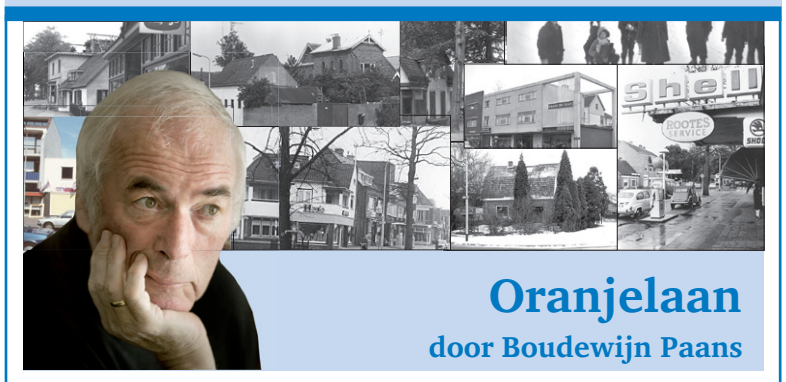

Oranjelaan

door Boudewijn Paans

Heinz staat best vaak in de krant. Bij de scheepsberichten. Hij schrijft af en toe een kaartje uit Amerika en Australië naar Soest. Soms komt Heinz zelf aan wal. Voor een paar dagen. Dan brengt hij cadeaus mee. Kleedjes, vaasjes, een bankje in de vorm van een kameel en veel vuil wasgoed. En wat hij heeft verdiend is onderweg zo maar opgeraakt. Heel gek. Dan vaart zijn schip zonder hem uit.
Op de wal raakt Heinz zelf op drift. Slaapt overal en nergens en af en toe ook bij Het Leger des Heils. Moeder vraagt of ik hem niet kan zoeken. Ik werk toch in de hoofdstad. Ik vind mijn broer in de buurt van het Rembrandtsplen. Hij is met een vreemde man, zijn vriend. Nee, naar Soest komt hij niet meer of alleen nog om te stelen. Hij wordt betrapt en gepakt. Maar geen straf helpt. Dan zijn ook moeders mooiste sierraden aan de beurt om te stelen en te verkopen. Heinz weet feilloos de weg. Alleen vader ook. Misschien schakelt hij samen met zijn machtige telefoon wel justitie in. In ieder geval stukken sneller dan het geluid zit Heinz achter slot en grendel ergens in de Achterhoek.
Vanuit de inrichting schrijft Heinz brieven naar huis: 'Van de doctoren word ik hier niet wijzer. Het is allemaal hetzelfde wat ze vragen en dat begint op den duur te vervelen, dat kunnen jullie zeker wel begrijpen. Maar ik zeg maar zo: moed houden dan breekt het lijntje niet. Met mijn werk gaat het hier wel. Stel je voor dat je hier de hele dag moet rondhangen, dat is ook niets hoor. Ik heb om buitenwerk gevraagd maar dat moeten de doctoren eerst nog met elkaar bespreken. Gelukkig heb ik ook nog wat afleiding met mijn voetbalpoule, daar zit nog heel wat werk in om dat uit te tikken. Hoe is het met Werner? Is het huis al helemaal ingericht? Alleen de weekenden zijn hier het ergste. Maar morgen ga ik weer naar de kerk. Als jullie meneer Hulleman zien doe hem dan de groeten van mij.' Een zondag in de maand mag Heinz naar huis met een best wel aardige meneer. Een soort oppasoom, die ervoor moet zorgen dat hij niet meer wegloopt.

Verdwenen Soest

Naar aanleiding van de plaatsing van de klassenfoto van de Chr. MULO, genomen in 1947, zijn nog verschillende reacties binnen gekomen. Ze zijn verwerkt op de betreffende pagina die op de website www.verdwenensoest.nl is geplaatst. Toch zijn nog steeds niet alle scholieren herkend. Dus

Aanvullende informatie Chr. MULO

wanneer er nog aanvullende informatie is, laat het dan nog aan de redactie weten.

Door de jaren heen worden de verschillende onderwerpen die sinds 1990 zijn gepubliceerd nog steeds geactualiseerd. Dat gebeurt op de hiervoor al genoemde website. Nog steeds komt er aanvullende informatie binnen, zelfs over publicaties uit de jaren '90 van de vorige eeuw

Pand in Soesterberg?

Deze week een foto van een pand dat in Soesterberg moet hebben gestaan. Alleen is de vraag waar dit gebouw stond of wellicht nog staat.

Het pand zal zeker niet in gebruik zijn geweest als woning. Ook lijkt het gebouw door de jaren heen te zijn uitgebreid. Verrassend is de opbouw boven een van de ingangen. Ten tijde van het maken van de foto wordt de weg aangelegd, dan wel wordt deze vernieuwd want de weg lijkt opgebroken. De redactie is benieuwd naar achtergronden van hetbeeld op deze foto. Een telefoontje of e-mail wordt zeer op prijs gesteld.

Informatie

Informatie kan worden doorgesluisd naar René van Hal, de schrijver van deze rubriek, tel. (035) 6020573. Reacties kunnen ook gestuurd worden naar de Soester Courant, Steenhoffstraat 7, 3764 BH Soest of per mail: redactie@soestercourant.nl.

Soest 25 jaar geleden

● *Pasen is in aantocht en dat is te zien in het straatbeeld, ook in Soesterberg. Tientallen kinderen uit het 'vliegdorp' verzamelen zich een week van tevoren in het centrum voor een Palmpasenoptocht. De optocht is georganiseerd door de Raad van Kerken. De deelnemers zorgen voor een lang, kleurrijk lint dat in beweging komt op de Generaal Winkelmanstraat en door het dorp slingert tot aan het Dorpsplein.*

(Uit de Soester Courant van 15 april 1992)

Aardbeving

De aardbeving die in de vroege uren van maandagmorgen vooral de provincie Limburg opschrikte, heeft zich ook in Soest zachtjes maar duidelijk laten voelen. Heel wat Soesters werden om 3:22 uur wakker door vreemde trillingen die ongeveer vijftien seconden aanhielden. De beving was er een van 5,5 op de schaal van Richter.

De Schans

De besluitvorming over de herinrichting van brengplaats De Schans is een maand opgeschort. De benodigde 3,6 miljoen gulden is daarom opzijgelegd. Het uitstel is ingegeven door de belangstelling van energiebedrijf Remu voor de locaties van De Schans en de brandweerkazerne. Als er een koopaakkoord komt, zal er eerst een alternatieve plek voor de kazerne moeten komen.

Hoofd boven water

SEC heeft in de derde klasse zondag het hoofd boven water gehouden. Door een 4-1 zege op Victoria is klassebehoud in een moeizaam seizoen gewaarborgd. Guy Dekker maakte alle Soester doelpunten. Doelman Jack Nagtegaal speelde zijn laatste thuiswedstrijd. Waarschijnlijk stoppen Bert Holwarda en Jan van Rees bij de groenwitten.

En verder o.m...

- Soest (de SWOS) heeft nu officieel zijn tweede Ouderenbus.
- Politiek maakt zich zorgen om nachtsluiting politiebureau.
- Problemen tussen Aqua Indoor en aantal sportclubs duren voort.
- Coureur Geerlof Stam mikt in Renault Clio op top-3 van Europa.
- Reserve-doelman Patrick Dokter valt bij Soest in als linksvoor.
- NS kapt langs Soestdijk-Baarn.

7 BOCKBIEREN VAN DE TAP

GRAND CAFE DE LINDENHOF

LENTEBOCK Festival

ZONDAG 16 APRIL VAN 13.00 - 19.00

ISM PROEF, AARDS & SWARTE OS

VAN WEEDESTRAAT 131, SOEST

De Kaasspecialist Overhees

Vorig jaar hebben wij onze eigen kazen gemaakt en een jaar laten rijpen bij De Producent. Komt u proeven wie de lekkerst kaas heeft gemaakt, Sumilah of Richard.

Onze winkel staat weer vol met de lekkerste producten voor een geslaagd Paasontbijt Brunch of Lunch. Kom binnen en laat u inspireren.

Wij wensen u gezellige fijne Paasdagen.

Tamboerijn 9
3766HA Soest

Tel.: 035 601 84 91
Facebook: 'De kaasspecialist Overhees'

swos stichting welzijn ouderen soest

brengt Eet maaltijden thuis Smakelijk!

035 602 36 81

www.swos.nl

RC Soestdijk nu garant voor huur pand Voedselbank

‘Sleuteloverdracht’

● *V.l.n.r. Kees Boerkoel van RC Soest-Baarn, Patricia van Berkum van RC Soestdijk, Marieke Kranenburg van RC Soestdijk, Victor Deelen van RC Soest-Baarn en Geryjanne Wiedijk van de Voedselbank.* Foto: Jaap van den Broek

Het klinkt wat ingewikkeld, maar het is het allerminst. De Voedselbank heeft een nieuwe beschermheer die garant wil staan voor de huur van het pand aan de Nijverheidsweg. Rotaryclub Soestdijk neemt de verantwoordelijkheid voor het betalen van de huur over van Rotaryclub Baarn-Soest.

Afgelopen vrijdag was de ceremoniele overdracht. Inkomend voorzitter Victor Deelen van Rotaryclub Soest-Baarn overhandigde symbolisch de sleutel van het pand aan voorzitter Marieke Kranenburg van Rotaryclub Soestdijk. Dit in bijzijn van Jan Bodewes, verhuurder van het pand en Geryjanne Wiedijk, de coördinator van Voedselbank Soest. Rotaryclub Soest-Baarn heeft in de tijd dat zij de huur betaalden en de energierekening voldeden, de schouders gezet onder de verbouwing en later de uitbreiding van de locatie. Nu wordt het project in de armen gesloten door Rotaryclub Soestdijk. Hiermee is de huidige huisvesting verzekerd.
Reden van overdracht is dat Rotaryclub Soest-Baarn maximaal zes jaar bepaalde initatieven ondersteunt. Er wordt door de leden in zes jaar tijd ongeveer € 35.000,- opgehaald voor de Voedselbank.

Benefietdiner

Rotaryclub Soestdijk zal zich in ieder geval tot eind 2020 over de huur- en energiekosten gaan ontfermen. Daartoe zijn al belangrijke sponsoracties ingezet zoals een benefietdiner, ‘Het Midzomer DorpsDiner’ op 17 juni aanstaande op de Brink in Baarn. Patricia van Berkum, eigenaar van Van Berkum Makelaars, is hoofdsponsor: ‘Het is mooi om te zorgen voor huisvesting voor zo’n prachtige vrijwilligersorganisatie. Zonder onderdak geen uitgifte van voedsel.’ Ook verhuurder Jan Bodewes, die al jarenlang de kosten op hetzelfde niveau houdt, heeft zich uitgesproken dit voort te zetten.
Dus goed om vast te noteren: Midzomer DorpsDiner, zaterdag 17 juni, op de Brink in Baarn. De opbrengst van het diner komt geheel ten goede aan de Voedselbank Soest. Meer informatie via Facebook @midzomerdorpsdiner en www.rotary.nl/soestdijk. De kaartverkoop start na 20 april.

Bij Uitvaartverzorging A. van Pijpen

Gedenken met keitjes

Een dierbare overledene op een bijzondere manier gedenken. In de aanloop naar Pasen heeft Stijlvol Gedenken, onderdeel van Uitvaartverzorging A. van Pijpen in Baarn, hiervoor een mogelijkheid bedacht.

Nabestaanden kunnen vrijdag 14 en zaterdag 15 april tussen 10:00 en 16:00 uur een keitje versieren. Met de actie speelt Stijlvol Gedenken in op Pasen, het feest van een nieuw begin. ‘Als iemand overlijdt is er sprake van een einde. Deze twee uitersten lijken met Pasen in schril contrast met elkaar te staan. Maar misschien denken we juist tijdens deze dagen nog wel meer aan dierbare overledenen,’ meldt een woordvoerder van Van Pijpen.
Door gratis keitjes te versieren met een kleine tekst of de naam van een dierbare erop te schrijven kunnen nabestaanden iemand in deze tijd gedenken. ‘Einde en begin worden op de onvergankelijke kei symbolisch met elkaar verbonden.’

Ditk de Graaf zet Visplaza voort

Roel Hopman stopt

Visplaza Roel Hopman, de viswinkel aan de Van Weedestraat zal volgende week overgaan in andere handen. Na 12 jaar ondernemer te zijn geweest hebben Roel en Hilda Hopman besloten te stoppen met de winkel.

Voor velen is Roel het bekende gezicht in de winkel, zijn vrouw werkte vooral mee achter de schermen. Beiden zien uit naar een nieuwe balans in werk en gezin en nieuwe uitdagingen dienen zich aan. Stoppen met de winkel betekent ook afscheid nemen van een trouwe klantenkring uit Soest, Baarn en omstreken. Roel en Hilda willen dan ook al hun klanten hartelijk danken voor het in hun gestelde vertrouwen. De laatste dag dat de winkel open is onder hun leiding is op zaterdag 15 april.
Het goede nieuws is dat de winkel en een deel van het personeel overgaat in de handen van een ervaren visspecialist uit Spakenburg, Dirk de Graaf. Vanaf vrijdag 21 april zal hij met zijn team de winkel heropenen en met aanbiedingen kennismaken met de klanten.

● *Roel Hopman (links) en Dirk de Graaf geven elkaar de vijf op de overname.*

Verkleij 2e leerbedrijf van banketbakkerijen

● *Lex en Nicoline Verkley met hun team.*

Lex Verkley Banketbakkerij is in de verkiezing tot ‘Leerbedrijf van 2017’ onder banketbakkerijen als tweede geëindigd. Dat werd duidelijk tijdens de MBO Kampioenendag die op de vakschool in Wageningen gehouden werd.

‘We hebben de titel tweede van Nederland toegekend, omdat Lex Verkley Banketbakkerij sterk gericht is op het ontwikkelen van leerlingen en zij daarbij zeer betrokken en gestructureerd aan de slag gaan. Het bedrijf wil jonge mensen enthousiasmeren voor een toekomst in de banketbakkerij,’ oordeelde de jury. De titel ging naar een Christiaan Chocolaterie & Patisserie in Amsterdam. De verkiezing is in het leven geroepen om het praktijkleren te stimuleren.

ZomerOndernemer (15-22 jaar) gezocht

Na het succes van vorig jaar start dit jaar de tweede editie van ZomerOndernemer Amersfoort. Gedurende de zomervakantie kunnen jongeren in de leeftijd van 15 tot 22 jaar van start met een eigen bedrijf en worden daarbij gecoacht, verzekerd en voorzien van een startkapitaaltje. Het project is bedoeld voor alle jongeren die in Soest en omgeving wonen en/of studeren. Jongeren die dromen over een eigen bedrijf, al begonnen zijn met ondernemen of enkel nieuwsgierig zijn naar het ondernemerschap kunnen meedoen.
Wie ZomerOndernemer is maakt kennis met het ondernemerschap door middel van trainingen, workshops en een netwerk van regionale ondernemers. 11 juli is de start met een driedaagse actieve training. 17 augustus wordt afgesloten met een feestelijke ‘kick-out.’ Tussendoor zijn er wekelijkse intervisiebijeenkomsten en is er een pool aan ervaren ondernemers bereikbaar voor advies.

Gratis

Deelname aan ZomerOndernemer is gratis en staat open voor alle jongeren van 15 tot 22 jaar uit Soest, Amersfoort, Baarn, Barneveld, Bunschoten, Eemnes, Leusden, Nijkerk en Woudenberg. De enige voorwaarde voor deelname is een ondernemers-idee, motivatie en beschikbaarheid tijdens een groot deel van de zomervakantie.
Kijk voor meer informatie op www.zomerondernemer.nl - regio Amersfoort. Of kom dinsdagavond 18 april 20:00 uur naar de informatieavond bij Matchpoint op Stationsplein 14 in Amersfoort. Aanmelden via: www.zomerondernemer.nl - regio Amersfoort.

Magazijnleegverkoop aan Koningsweg

Profile ruimt op

Van fietsbel en -band tot complete fiets: van 12 tot en met 17 april (2e paasdag) kan het allemaal voordelig op de kop worden getikt tijdens de Magazijnleegverkoop van Profile aan Koningsweg.

Fietsspecialist Profile is ‘uit haar jasje gegroeid’ en gaat binnenkort verhuizen naar Koningsweg 16. Op de nieuwe locatie, pal naast Auto Smeeing Soest, wordt op het moment flink verbouwd zodat straks een gloednieuwe winkel verrijst. Ter gelegenheid van de verbouwing is er aan de Koningsweg 16 in Soest van donderdag 12 april t/m maandag 17 april (2e paasdag) een magazijnleegverkoop met ruim 300 actieaanbiedingen. Hierbij zijn er kortingen tot 50 procent op diverse A-merk (elektrische) stadsfietsen, moederfietsen, omafietsen, transportfietsen maar ook op loopfietsen en jeugdfietsen. Dirk Boshuizen (links op de foto) en Matthijs de Kam (rechts) zijn klaar voor de opruimingsactie.

JAMES Auto Service Nefkens, Soest

‘Persoonlijke aandacht is zo belangrijk!’

Juist in de huidige tijd neemt de behoefte aan persoonlijk contact enorm toe, als tegenwicht voor de anonieme, digitale economie. Allerhande spullen zijn tegenwoordig gemakkelijk via internet te koop: snel en handig, maar onpersoonlijk. Garage formule JAMES doet het anders. Dat zien we bijvoorbeeld terug bij JAMES-vestiging Nefkens in Soest.

‘Wij kiezen bewust voor een zekere kleinschaligheid,’ stelt Gertjan Idenburg, servicemanager bij Nefkens Soest. ‘Noem het maar het gevoel van de oude, vertrouwde dorpsgarage. Wij kennen onze klanten en de klanten kennen ons. Bij JAMES en bij ons is een klant geen nummer. Als meneer Jansen zijn auto voor een onderhoudsbeurt brengt, hoeven we niet te vragen wat voor auto hij rijdt, want dat weten we gewoon. Mocht er iets meer aan de hand zijn, los van het reguliere onderhoud, dan geven we de klant graag een zo goed mogelijk advies, waarbij veiligheid en betrouwbaarheid voorop staan. De digitale wereld is natuurlijk ook in Soest en omgeving realiteit. We sturen indien nodig per e-mail foto’s van de problemen die we bij een auto tegenkomen. Eventueel kunnen we dan overleggen: hoe gaan we dat maken en wat gaat het ongeveer kosten? En mocht er nog eens wat zijn, dan ga ik wel even naar de klant toe om het te bepraten en op te lossen.’

JAMES Auto Service: Leven zonder autozorgen

- Onderhoud van alle merken en types
- Slim alternatief voor de merkdealer
- Scherpe tarieven voor goed werk
- Altijd in de buurt, met zeventig vestigingen in het hele land
- Ideaal voor de berijders van leaseauto’s
- Haal- en brengservice
- Zorgeloos onderweg met JAMES Pechhulp
- Ook voor kleine reparaties: lampjes, ruitenwissers, accu’s
- Complete bandenservice
- Betrouwbare occasions

JAMES is de beste keten

‘JAMES past bij ons, bij onze manier van werken en denken,’ zegt Idenburg. ‘Naast het merk dat we al jaren voeren, staan we met JAMES open voor onderhoud en reparatie van alle merken. Daarmee spreken we graag de particuliere automobilist aan, de mensen hier in het dorp en in de omgeving. Destijds hebben wij als Nefkens Soest heel bewust gekozen voor JAMES, omdat het volgens mij gewoon de beste keten van garagebedrijven is. Dank zij JAMES hebben we toegang tot alle technische kennis die nodig is voor alle automerken. Door de grossiers die aan deze keten vastzitten, kunnen we altijd heel snel over de benodigde onderdelen beschikken. Die grossiers komen als het moet acht keer op een dag bij ons.’

Investeren in mensen

‘Uiteraard hebben we ook moeten investeren in JAMES. Dat geldt heel concreet voor bijvoorbeeld testapparatuur en voor de aankleding van het pand, tot en met een comfortabele wachtgelegenheid voor klanten. We hebben ook geïnvesteerd in mensen. Naast Eric van Someren als chef werkplaats, hebben we twee monteurs in dienst, vakmensen die ook zelf hier uit de omgeving komen. We zoeken nog een derde monteur. Dat moet uiteraard een vakman zijn die vertrouwd is met de moderne autotechniek, maar liefst wel iemand uit Soest of omgeving.’

Partner in mobiliteit

Een autobedrijf doet tegenwoordig meer dan alleen auto’s leveren, onderhouden en repareren. Idenburg: ‘Wij zijn een partner in mobiliteit. Je ziet dat vooral jongere mensen heel anders omgaan met het bezit van een auto. Daarin gaan wij ook mee. Aan de ene kant hebben we onze vaak van oudsher vertrouwde klanten, aan de andere klant veeleisende jongere klanten, die méér van ons verlangen. Dat is de rol die wij ook graag willen spelen, we bieden totaaloplossingen voor mobiliteit.’

JAMES Auto Service Nefkens
Dorrestijnweg 64e
3762 KK Soest
Tel.: 035-6012364
www.nefkens-james.nl

Houten Vloeren Paleis

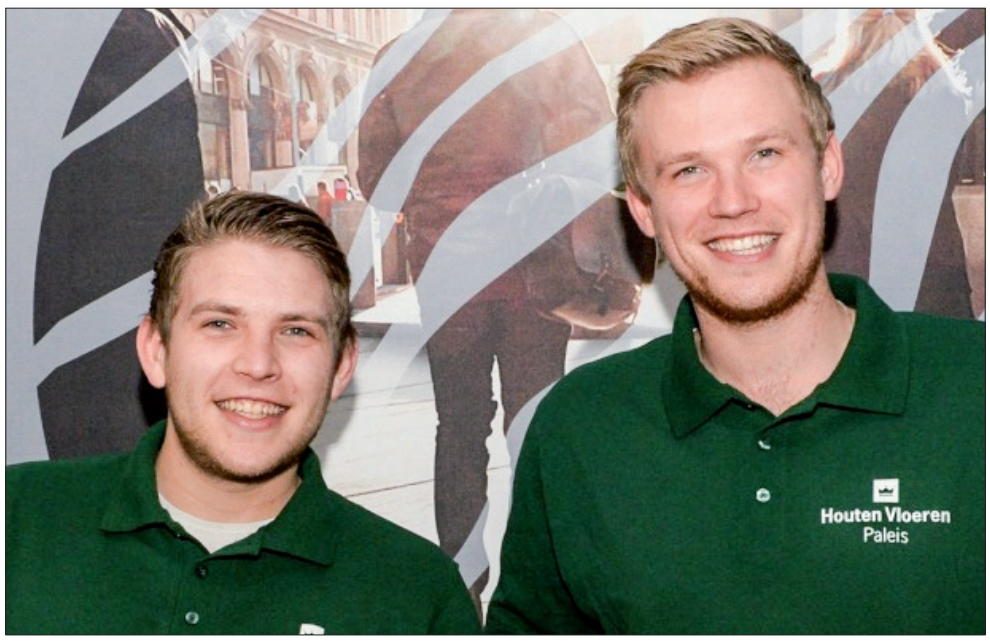

Houten Vloeren Paleis is de grootste winkel met vloeren in de regio. In de nieuwe winkel aan de Koningsweg (voormalig pand drukkerij Atlas) liggen grote oppervlaktes met parketvloeren en lamelparket. Een overzichtelijke ruimte in een industriële sfeer. Eindelijk hebben we de ruimte om onze houten vloeren zelf te kleuren en behandelen. Dat betekent dat de keuze oneindig is.

De visgraatvloer op het podium is een eyecatcher met daaromheen grote voorbeelden van vloeren in diverse patronen. Het ambacht straalt ervan af. Vandaar deze bijzondere plek. De Ambachtshal heeft meer bewoners die allemaal druk bezig zijn met hun Ambacht. We lopen in een enorme hal waar de pvc-vloeren een prominente plek hebben gekregen direct bij de ingang en de laminaatvloeren staan links. Gekozen is voor de beste merken: Quickstep en Europefloors.

De Ambachtshal is al open maar zaterdag 13 mei is de officiële opening. De oude drukkerij heeft lang leeggestaan maar is weer tot leven gekomen. Op die dag laten de bewoners van de Ambachtshal hun werk zien en geven gratis workshops. Alle informatie geven wij op Facebook @ambachtshal. Like de pagina en u wordt op de hoogte gehouden.

Vanaf 13 mei is er ook een lunchroom te vinden in de Ambachtshal, dus dan kun je naast het rondkijken voor je interieur en de vakmensen aan het werk zien, ook een heerlijke kop koffie drinken met een gezond broodje erbij. Heb je hulp nodig bij de inrichting of verbouwing van je woning? Alles is te vinden in de Ambachtshal. Er is nog ruimte in de Ambachtshal voor creatieve ondernemers die tijdelijk een plek willen huren in onze pop-upstore.

De maand april is Vloeren – Actie – Maand. Kijk op onze website voor alle informatie.

Houten Vloeren Paleis

AMBACHTSHAL
BELEVING EN CREATIE

Houten Vloeren Paleis
Koningsweg 22
3762 EC Soest
T. 035-6564024
info@houtenvloeren-paleis.nl
www.houtenvloeren-paleis.nl

- Parket
- Laminaat
- Visgraat
- Houten vloeren
- PVC/Vinyl vloeren

Houten Vloeren Paleis

Actie geldig t/m 30 April
Vragen over de actie? Neem contact op.

Koningsweg 22, 3762 EC Soest
T. 035-6564024

info@houtenvloerenpaleis.nl
www.houtenvloerenpaleis.nl

Filmhuis: The Violin Teacher

Waargebeurd verhaal over een talentvolle violist die een groepje ongedisciplineerde studenten uit een sloppenwijk omtovert in een getalenteerd symfonieorkest dat inmiddels optreedt over de hele wereld. Als de violist Laerta door de zenuwen zijn auditie verprutst voor het gerenommeerde symfonieorkest van São Paolo, moet hij noodgedwongen gaan werken als muziekleraar aan een school in een grote sloppenwijk ('favela'). Met muziekonderwijs wordt daar geprobeerd kinderen een alternatief te bieden voor een leven vol criminaliteit en drugsgebruik. Bij het enthousiast maken van zijn leerlingen voor klassieke muziek herontdekt Laerte weer zijn eigen passie voor het spelen. Een mooie ontroerende film met prachtige muziek.
Maandag 17 en woensdag 19 april om 20:15 uur in Artishock aan de Steenhoffstraat 46a, entree: € 7,50/ leden € 5,50. Reserveren via: www.artishock-soest.nl.

● *Leerlingen op de viool.*

Muziektheater in Theater Idea over VASTigheid

Volgende fase voor meiden LOS

De dames van LOS Muziektheater stappen een nieuwe levensfase in. Die van de dertigers. Ze vertellen en zingen op komische wijze over de droom en nachtmerrie van VASTigheid. En dat doen ze ook donderdag 20 april in Theater Idea.

● *Dertigers-issues bij meiden van LOS.* Foto: Eva Broekema

Wie de meiden van LOS (Femke Vernij, Charlotte Waardenburg, Kim de Fuijk en Dookje Engelhard) al vaker heeft gezien, groeit met ze mee. Van de twintigerdilemma's in de eerste paar voorstellingen, stappen ze nu in alweer hun vierde voorstelling de volwassen wereld van de dertigers in. 'We ontmoetten elkaar op het Arnhemse conservatorium Artez, en spelen sindsdien met elkaar. We noemen het een huwelijk. We zien elkaar soms meer dan onze eigen mannen. Compleet met af en toe een ruzietje en zorgen dat je je eigen grenzen bewaakt. Maar we kunnen ook niet zonder elkaar, en zijn inmiddels zo ver dat we goed ieders kracht weten te benutten,' vertelt Charlotte die namens allen spreekt. Zo is Dookje van de piano, Kim van de klassieke muziek, Charlotte van de teksten en Femke van de planning en coördinatie.

Placenta eten

Dat wat ze meemaken in hun dagelijks leven, is de stof voor hun voorstellingen. 'In één van de vorige voorstellingen wilde ik graag een kind. En nu vertel ik over de verschrikkingen van de baby-industrie. Kim is bezig met lijnen, Femke gaat trouwen maar is bang voor de sleur en Dookje heeft last van keuzestress. Wist je dat je je placenta kunt eten? Op internet zijn er recepten mee te vinden. We vertellen er alles over. Ach ja...en over mannen natuurlijk. Maar ze worden zeker niet afgebrand. Wij houden van de man...en zijn eigenaardigheden.' De voorstellingen van LOS zijn dan ook leuk voor vrouwen én mannen. 'We wijzen niet met het vingertje. En niemand staat voor paal, hoewel we heel interactief zijn met het publiek.' De vier timmeren aan de weg. Ze mogen in steeds grotere zalen spelen. Dat is ook hun droom voor de toekomst. 'En dan steeds uitverkocht zijn. Gewoon omdat we er zo'n plezier in hebben mensen een fijne avond te bezorgen.' De vrouwen kijken uit naar de voorstelling in Soest. 'Inmiddels wordt het de derde keer dat we Idea aan doen. Soesters zijn warm en gezellig publiek. We zijn er meestal uitverkocht. En de directeur van het theater; die is ook zo lief. Je wordt er zo welkom geheten. Dat is echt niet overal zo hoor. We hebben er zin in.' **20 april, 20:15 uur, toegang: €17,-/€15,50. Meer informatie over de voorstelling: www.ideacultuur.nl.**

Expositie Thea van den Berg

Een expositie van olieverfschilderijen wordt zaterdag 15 april om 11:00 uur officieel geopend in De Binnenhof aan de Veenbesstraat 2. De schilderijen zijn van de hand van Thea van den Berg, die haar werk op dat moment voor geïnteresseerden ook zal toelichten.
Al van jongs af aan is tekenen een belangrijke hobby van Thea. Ze kreeg al snel veel opdrachten voor pentekeningen. Om meer kleur in haar werk te krijgen, sloeg ze aan het schilderen. Ze leerde de fijne kneepjes van Ellen Groenendijk. Het recente werk van Thea is meestal abstract, maar ze maakt soms nog een uitstapje naar de realistische kant. Thea exposeerde eerder al in Artishock. Ook is ze een regelmatige deelnemer aan de Soester Kunstroute. Ook is zij actief bij het jaarlijkse evenenement Kunst in Soesterberg. De expositie is steeds te bewonderen op dinsdag- en donderdagochtend van 10:30 tot 12:30 (ingang via De Binnenhof) en op maandag-, dinsdag-, woensdag- en donderdagmiddag vanaf 13:30 uur (aanbellen bij de deur van de hoofdingang).

Soester Kring

Hoe komen speelfilms in de bioscoop? Daarover gaat de lezing van de Soester Kring op woensdag 19 april om 10:00 uur (Rembrandtlaan 20) door filmdistributeur Jean Heijl. Van aankoop tot in de bioscoop: Heijl is al 35 jaar actief als filmdistributeur en weet er alles van. De Soester Kring is een gelegenheid om mensen te ontmoeten, en met elkaar in gesprek te raken over maatschappelijke, culturele en ontspannende thema's. Toegang:€ 5,-, meer informatie op de website: www.soesterkring.nl.

Achter de schijnwerpers

Wat: Eemsnoer. Waar: Boottochtje over De Eem.

'Denkend aan Holland zie ik brede rivieren traag door oneindig laagland gaan…'. Eén van die rivieren is de Eem, de enige die ontspringt én afwatert in Nederland. Naast de oevers een snoer aan karakteristieke stadjes en uitgestrekte weilanden tot de horizon, boordevol cultuur, historie, verhalen, flora en fauna. Mario Hoedemakers, altijd met een hoed op en directeur van dierentuin Amersfoort, gebruikte het spreekwoord: 'Het geheel is meer dan de som der delen' en hij ontwikkelde een toeristische vaarroute voor de fietsboot vanaf Amersfoort via de Eem naar Huizen of Spakenburg en terug. 'Vorig jaar 10.000 opstappers.'
De recreërende mens breidt zijn vertier uit van dagjes tot weekenden en weekjes en uitjes van de stad naar de regio. De gemeenten Amersfoort, Soest, Baarn, Eemnes, Huizen en Bunschoten/Spakenburg, met waterschap Vallei en Veluwe en ondernemers uit de regio gebruiken het spreekwoord en komen tot een gezamenlijke toeristische aanpak. De Eemregio heeft de potentie om uit te groeien tot 'het Vondelpark van Nederland', de bundeling van het geheel voor een breed publiek toegankelijk maken en aansluiten bij de plannen rond het paleis Soestdijk. Vanmiddag wordt het eerste exemplaar van het boekje 'Ontdek het Eemsnoer, fietsroutes, afstapadressen, eten & drinken' van het Eemgebied aangeboden. De plaats van overhandiging is symbolisch op partyboot 'de Amer' van Baarn naar het randmeer en terug. Bestuurders, VVV-vertegenwoordigers, ondernemers en pers zijn uitgenodigd om getuige te zijn en zullen voor de verspreiding en de verdere promotie van het boekwerkje zorgen.

Boek

Stan Uyland, voorzitter van de vereniging Eemsnoer, schetst in zijn betoog de voordelen van 'de samenwerking rond het verbinden van cultuurhistorische, landschappelijke en sportieve elementen van het Eemgebied' en sluit af met zijn toverwoord 'en nu netwerken!' In een onderonsje zegt Stan dat hij nog regelmatig droomt over concerten à la het Prinsengrachtconcert vanaf pontons op de Eem, ter hoogte van de Grote Melm, met het publiek verzameld op beide oevers en het water. 'Misschien kan mijn droom in deze context worden gerealiseerd.'
Halverwege de tocht het moment suprême, de officiële overhandiging door de samensteller van het boekwerkje, Hans van de Heide, aan een delegatie van betrokken burgemeesters: Mark Röel uit Baarn en Melis van de Groep uit Bunschoten/Spakenburg. Hans roemt, naast het doel, de inzet door vele vrijwilligers om het boekje in deze vorm en van deze kwaliteit uit te brengen.
Mark & Melis, in deze volgorde, bedanken de makers en onderschrijven

het doel. Mark is verwonderd dat het prachtige Eemgebied nog relatief onbekend is. Hij wenst dat de verhoogde aandacht uitgaat naar de bestaande rust en de gewenste verduurzaming. Melis toont zijn passie voor de Eem. Zijn vrouw uit Eemnes heeft hij aan de Eem het hof gemaakt. Hij citeert uit de Bijbel: 'Een drievoudig snoer wordt niet gauw verbroken'. Dat duidt zijns inziens op de 'Liefde' voor de Eem, het schone 'Water' schoon houden en het grote 'Genieten' (recreëren) door deze gezamenlijke aanpak.
Daar moet op gefeest worden met een drankje en hapje, verzorgd door de eigenaar van de boot, restaurant Eemlust. Inmiddels zijn de Soesters onder de genodigden, onder andere raadsleden, de voorzitter van het Cultuurplatform en het dynamische duo van onze Beeldentuin, druk in netwerkoverleg met de regio. Tegen het einde nog korte toespraakjes vanuit VVV-omgeving over een aantal 'Eemland' attracties. Beperkt tot Soest zie ik in het boekje het NMM, de Duinen, Eng en molen, Museum, Kerkenbuurt, Melmen, Paardenkamp, Park vliegbasis en HazArt beschreven. Het ontbreekt nog aan ondersteunende advertenties, uit Soest slechts drie restaurants. Echter voor de spijtoptanten ieder jaar een nieuwe druk.

Tekst en foto's: Martin Huizenga

Verrips Makelaardij o.z.

Gerard Doulaan 48, BAARN

- 3-kamerapp. (voorheen 4-kamer)
- Fraai uitzicht
- Mog. tot betrekken zolder bij het app.
- Gedeeltelijk v.v. dubbel glas
- Centrale ligging nabij winkels, o.v. en uitvalswegen (A1 en A28)
- Gezonde en actieve VvE

Vraagprijs € 157.500,- k.k.

Amnestylaan 38

- Uitgebouwde middenwoning
- Houtskeletbouw: in de zomer koel en in de winter warm
- Volledig geïsoleerd
- In 2012 vern., moderne badkamer
- Besloten achtertuin met sfeervol zitje

Vraagprijs € 300.000,- k.k.

Insp. Schreuderlaan 12

- 4-kamerappartement met berging en parkeerplaats
- Vrij uitzicht op het 'Slangenbosje' met het verzetsmonument
- Volledig geïsoleerd
- Royale living met open keuken, separate eethoek en drie extra kamers

Vraagprijs € 375.000,- k.k.

Beukenlaan 48

- Halfvrijstaande woning met garage
- Goed onderhouden
- Vernieuwde keuken en toilet in 2007
- Zonnige en besloten achtertuin
- 2e verdieping biedt mogelijkheden om meerdere slaapkamers te creëren

Vraagprijs € 375.000,- k.k.

Irenelaan 7

- Hoekwoning met garage
- Netjes onderhouden
- Deels v.v. dubbele beglazing
- Rustige ligging, eenrichtingsverkeer
- Zonnige, diepe achtertuin (ZW)

Vraagprijs € 375.000,- k.k.

Koninginnelaan 157

- Charmante 2-onder-1-kapw. uit 1929
- Gelegen op royaal perceel 436 m²
- Mogelijkheden voor werkplek of praktijk aan huis
- Vernieuwde meterkast en badkamer

Vraagprijs € 385.000,- k.k.

Laanstraat 19

- Vrijstaande woning uit 1924
- Volledig ver/uitgebouwd en gemoderniseerd in 2008
- Heerlijke woonkeuken
- Ruime bijkeuken met mogelijkheden tot kantoor of praktijk aan huis
- Diepe achtertuin (25 meter)

Vraagprijs € 425.000,- k.k.

Da Costalaan 4

- Uitgebouwde vrijstaande jaren '30 villa gelegen op Soest-Zuid
- Vrijstaande stenen garage
- Sfeervolle woning met mogelijkheid voor 5 slaapkamers
- Bijna compleet voorzien van thermopane beglazing

Vraagprijs € 499.000,- k.k.

Nassauplantsoen 15

- Royaal, halfvrijst. woonhuis met garage
- Unieke ligging
- Vrij uitzicht aan voorzijde op Nassauplantsoen
- Besloten achtertuin
- 5 slaapkamers
- Ideaal voor groot gezin

Vraagprijs € 519.000,- k.k.

Emmalaan 3

- Charmant woonhuis met garage uit het eerste kwartaal van de vorige eeuw
- Gelegen op een van de mooiste lanen in Soest
- Badkamer en slaapkamer op de begane grond
- Woonkeuken met veel lichtinval

Vraagprijs €525.000,- k.k.

Parklaan 21

- Vrijstaande villa met inpandige garage
- Perfect onderhouden/hoog afwerkingsniveau
- Woonkeuken
- Prachtig aangelegde tuin v.v. sproeiinstallatie en 6 elektra-aansluitingen

Vraagprijs € 750.000,- k.k.

Anna Paulownalaan 8

- Vrijstaande, karakteristieke woning met inpandige garage/bijkeuken
- 5 slaapkamers
- Royale hal met fraaie bordestrap
- Diverse originele details
- Schouw met open haard
- Rustige en vrije ligging

Vraagprijs € 775.000,- k.k.

Noorderweg 81a

- Ruime, comfortabele geschakelde villa met fraai uitzicht en met inp. garage
- Verbouwd en gemoderniseerd in 2002
- Goed onderhouden
- Royale woonkamer v.v. open haard en royale woonkeuken
- Vrij uitzicht aan voor- en achterzijde

Vraagprijs € 795.000,- k.k.

Hertenlaantje 2

- Charmante villa met garage
- Rustige ligging
- Royaal perceel 970 m2
- Volledig gemoderniseerd en aangepast aan hedendaagse woonwensen
- Slaap- en badkamer begane grond

Vraagprijs € 995.000,- k.k.

Verkocht onder voorbehoud

Dr. Rupertlaan 7
Willem de Zwijgerlaan 42
Veenpad 5
Heideweg 36
HeezerEngh kavel 4
HeezerEngh kavel 2
Spinet 44
Inspecteur Schreuderlaan 132

Verkocht

Inspecteur Schreuderlaan 108
Minstreelpad 55
P.C. Hooftlaan 15
Het Oude Raadhuis 35
Paulownalaan 18
Esdoornlaan 9
De Akkeren 30a
Gareel 4
Kerkpad ZZ 61
Haagwinde 44

Verrips Makelaardij o.z.

Burg. Grothestraat 15, 3761 CK Soest
Tel. 035 - 6030025 • E-mail: info@verrips.nl
www.verrips.nl

Schilderwerk van Soesterse genomineerd voor Nederlandse Portretprijs

Portret Mitzy Renooy in Paleis

Van de 850 ingestuurde portretten vanuit heel Nederland zijn 50 portretten genomineerd voor de Nederlandse Portretprijs. Kunstenaresse Mitzy Renooy (52), stuurde op goed geluk een portret in. Haar portret doorstond verschillende rondes en de Soesterse maakt nu net als 50 anderen kans op het winnen van de Nederlandse Portretprijs. 14 juni wordt bekendgemaakt wie de winnaar is. Vanaf 21 april tot en met 15 juli van dit jaar zijn de 50 portretten, waaronder dus dat van Renooy, voor het publiek te bezichtigen in Paleis Soestdijk.

● *Mitzy Renooy in haar atelier aan huis.* Foto: Soester Courant

Ze liep door de bontgekleurde straten van het Cubaanse Havanna. In een straat die open lag, viel haar opeens een jongetje op. 'Op het zelfde moment zagen we elkaar. Met zijn doordringende ogen keek hij mij aan. Verwachtingsvol leek het. Hij leek al zo wijs voor zijn leeftijd. Zelfverzekerd ging hij vol in het licht staan. Het filmachtige beeld, met op de voorgrond zijn vader en moeder en nog twee broers, letterlijk in de sombere schaduw. Het trof mij. Ongeacht wat dit jongetje in zijn mars heeft zal hij waarschijnlijk niet veel toekomstmogelijkheden hebben in dit communistische land en geen vrijheid hebben om te reizen. Een leven waarin hij zelf weinig zal kunnen bepalen. Wat een verschil met ons land. Ik heb kort met hem gesproken, in gebrekkig Engels. Ik raakte het gesprekje en het beeld niet meer kwijt, en heb het dáár kort in schetsen op papier gezet. Bij thuiskomst heb ik het beeld geschilderd. Het portret Milo ontstond. Puur en ongepolijst, zoals ik hem zag. Mijn doel was Milo te treffen door de omgeving zijn verhaal te laten vertellen.'

Renooy ging naar Cuba omdat ze op zoek was naar beelden met een soort filmdecor. 'Het is daar allemaal zo filmisch. Een mooie lichtinval, de rauwe sferen, de kleurrijke mensen. Ik schilder al van kinds af aan. Maakte veel portretten in opdracht, maar altijd naast mijn baan bij het NOS Journaal en mijn gezin met vier dochters. Pas sinds een paar jaar ben ik bezig om echt mijn eigen schilderstijl te ontwikkelen'.

Renooy zit in het laatste jaar van de Klassieke Academie in Groningen. 'Ik wilde per se een klassieke basis. De combinatie van kennis van klassieke waarden en gevoel van vrijheid geeft mij de mogelijkheid datgene te maken wat ik graag wil.' Ondanks dat je hard moet werken om als kunstenaar financieel vooruit te komen, heeft Renooy geen dag spijt. 'Ik houd van wat ik doe. Dat vind ik het belangrijkste. Met verf kun je een illusie creëren, iets helemaal naar je hand zetten. Dat is en blijft fascinerend. En je kunt zoveel met verf creëren. Ik heb in het verleden niet alleen muurschilderingen gemaakt , maar ook meubels beschilderd en zelfs electriciteitskastjes op straat. Ik ben gek op verf. En gek op kleur.'

Renooy werkt vooral met acryl- en olieverf op doeken en panelen, en ook wel met krijt. Zo ontstond ook haar portret Milo. 'Ik begon met schoolkrijt op een donkere ondergrond te tekenen en werkte van donker naar licht. Mijn uitdaging was de sneldrogende verfstreken gelijk raak neer te zetten. Direct en ongekunsteld zodat dat pure en ongepolijste filmische beeld van Milo en zijn familie in stand zou blijven. Een aantal kleuren heb ik later geïntensiveerd met olieverf.'

Het werk van Renooy valt op. De laatste jaren verkoopt ze steeds meer werk. En ze heeft al voor het hele jaar exposities staan in zowel Nederland als België. 'Ik kan er steeds beter van leven. Als je in de schilderkunst vooruit wilt komen, moet je er dag en nacht mee bezig zijn en het is heel erg fijn als er dan uiteindelijk ook iets uit komt. Erkenning is heel leuk, al ben ik van mezelf niet zo om te zeggen 'kijk mij nou.' Het is uiteindelijk wel nodig om gezien te worden.'

Renooy kijkt uit naar de expositie in het Paleis. 'De moeite waard om te gaan bekijken. Het is heel divers. Wat een geluk dat ik er tussen mag hangen. Dat voelt wel eervol. De keuze om helemaal voor het schilderen te gaan heeft mij tot nu toe een droomscenario opgeleverd.'

Meer info: www.mitzyrenooy.nl.

● *Het ingestuurde portret 'Milo'.*

Portretprijs

Stichting De Nederlandse Portretprijs wil het portret in de hedendaagse schilder-, teken- en beeldhouwkunst in Nederland onder de aandacht brengen en stimuleren. Dat doet zij onder andere met het uitreiken van een portretprijs in vier verschillende categoriën. Meer informatie op de website: www.portretprijs.nl.

Hommage aan Horace Silver

Jazz met Ilja Reijngoud

Het Ilja Reijngoud Quartet brengt zaterdag 15 april een hommage aan Horace Silver in Artishock.

Er zijn drie Nederlandse muzikanten die de felbegeerde Thelonious Monk Award hebben gewonnen: gitarist Jesse van Ruller, pianist Michiel Borstlap en trombonist Ilja Reijngoud. Reijngoud was de laatste winnaar en hij won, net als Borstlap, de prijs voor een compositie. Die compositie 'No Substitute' is fraai. Op internet is een uitvoering van het nummer te vinden met onder anderen Tineke Postma op sopraansaxofoon en Marius Beets op contrabas. Beets is ook de bassist van het Ilja Reijngoud Quartet.

Het concert is een hommage, een muzikaal eerbetoon aan Horace Silver en ongetwijfeld zullen er stukken gespeeld worden van de cd 'Goldie meets Silver'. De in 2014 overleden pianist en componist staat bekend om zijn funky stijl en zijn bijdrages aan de hardbop. De hardbop vermengt invloeden uit de rhythm and blues, gospel en blues. Zijn stukken zijn harmonieus en groovy. Wellicht krijgen we 'Song for my father' te horen. En dan die prachtige ballad 'Lonely woman' die gitarist Pat Metheny zo indrukwekkend heeft uitgevoerd met zijn trio!

Ilja Reijngoud geeft les op Codarts in Rotterdam en heeft in latinjazzensembles gespeeld, zoals Nueva Manteca en French Kiss met saxofonist Benjamin Herman, alsmede in de begeleidingsband van Gino Vannelli. Ook heeft Reijngoud songs gecomponeerd op basis van sonnetten van Shakespeare. Dan moet je toch uit het beste hout gesneden zijn. Ongetwijfeld zal er een hoofdrol weggelegd zijn voor pianist Rob van Bavel die nog niet zo lang geleden indruk maakte met zijn spel in Artishock. Die hoofdrol is hem op het lijf geschreven. De combinatie van Reijngoud en Silver levert vast en zeker muzikale juweeltjes op.

Zaterdag 15 april, 21:00 uur in Artishock aan de Steenhoffstraat 46a. Entree: € 12,-/leden € 9,-.

● *V.l.n.r: Beets, Reijngoud, Serierse en Van Bavel.* Foto: Roelof Mulder

Cantorij Oude Kerk zingt Gounod

De cantorij van De Oude Kerk zingt op Goede Vrijdag (14 april) 'Les paroles de Christ sur la croix' van Charles Gounod tijdens een speciale viering. De muziek, gebaseerd op de Zeven Kruiswoorden die door Jezus werden uitgesproken toen hij stervende was aan het kruis (volgens de christelijke traditie), is geschreven voor een dubbel koor. Voor de gelegenheid is voor de uitvoering een klein koor samengesteld van twaalf zangers. De muzikale begeleiding wordt verzorgd door organist Cor de Jong, alles onder leiding van Gonny van der Maten. Spreker is ds. Gerrit Olsman. De dienst begint om 19:30 uur aan de Torenstraat 1.

Soester kunst in De Speeldoos

Deelnemers van het Individueel Creatief Centrum (ICC) exposeren hun werk vanaf 13 april in theater De Speeldoos in Baarn. Om 19:30 uur vindt op donderdag 13 april de feestelijke opening plaats. Veel Soesters en Soesterbergers doen weer mee aan de jaarlijks terugkerende expositie. Hoogtepunt van de vernissage is een verloting waarvoor alle exposanten een werk ter beschikking hebben gesteld. Bezoekers kunnen loten kopen, overigens zijn praktisch alle tentoongestelde werken te koop. De expositie is tot en met 21 mei te bezoeken tijdens de openingstijden van De Speeldoos. Zie ook www.icc-baarn.nl.

Nadjezjda met kunst in Rusland

Kunstenaresse Nadjezjda van Ittersum gaat met haar beelden weer de grenzen over. Van 13 tot en met 16 april exposeert ze haar 'Geheugenknoopjes' in het Levsha Museum in St. Petersburg, Rusland. De expositie wordt 13 april om 18:00 uur geopend door de Nederlandse consul.

Nieuwe exposities in Museum Soest

Terug in brandverleden

Weer nieuwe exposities in Museum Soest. Van zaterdag 15 april tot en met 16 juli is er een bijzondere tentoonstelling over metalen bodemvondsten in Soest en omgeving samengesteld door Vrienden Metaaldetectie Soest. Ook is er een expositie te bewonderen met werk gemaakt door dementerenden en hun naasten.

De expositie metalen bodemvondsten is gebaseerd op vondsten van een vriendenkring die het zoeken met een metaaldetector als gemeenschappelijke hobby heeft. Ze zijn regelmatig te vinden op en rond de Soester akkers. Munten, gespen, gewichten, loodjes, knopen, leerbeslag, sieraden en nog heel veel meer vinden zij. Slechts 1 procent van de gevonden voorwerpen is vitrinewaardig, en dit is dan ook te bewonderen in de expositie.

Schilderijen

In de periode van november tot en met maart van dit jaar zijn er op elke woensdag schilderavonden geweest bij de King Arthur Groep voor mensen met dementie en hun naasten. De mini-cursus Schilderen met Verwondering leverde bijzondere schilderijen op, die nu te zien zijn.

Brandweer

Een nieuwe expositie die vast onderdeel zal worden van Museum Soest, gaat over de brandweer van Soest (en Soesterberg), die in 2008 het 85-jarig bestaan vierde. Een interessant kijkje wordt gegeven in de geschiedenis en ontwikkeling van de brandweer in Soest en Soesterberg. De exposities worden op 14 april in een besloten bijeenkomst geopend door burgemeester Rob Metz en wethouder Janne Pijnenborg. Museum Soest is te vinden aan de Steenhoffstraat 46 Openingstijden van Museum Soest: Zaterdag en zondag van 13:30 uur tot 17:00 uur en woensdag van 13:30 uur tot 17:00 uur.

● *Vrienden van Metaaldetectie Soest vinden heel wat bijzondere zaken.*

19.08
t/m
03.09

GILDE FEESTEN SOEST

gilde programma

Vrijdag 25.08
Nielson & Waylon

Zaterdag 26.08
PARTY NIGHT
Mystery Guest & Darkraver

Zondag 27.08
BOLLE JAN ROADSHOW
Helemaal Hollands & Kees Haak

Voorverkoop start 27 april op het Museumplein te Soest om 13.00 uur.

Volg ons op facebook
facebook.com/LandjuweelSoest/

Of ga naar **www.gildefeesten.nl**
voor het laatste nieuws

landjuweel SOEST 2017

R. Kok koksoest.nl
CONSIGNIUM Riskmanagement Compliance Improvementmanagement
BOUWBEDRIJF DE BRUIN-PUTTEN B.V.
Columbus AUTOMATISERING
euro support
Overhees bowlen • steengrillen • borrelen
Silence Sier Sport Security HEKWERK SOEST WWW.HEKWERKSOEST.NL • TEL: 035 60 33 920
RZ techniek.nl

Onder meer een helikopter op dek over de N237/Amersfoortsestraat

Parkinrichting nog dit jaar klaar

Nu ook de eigenaar, de provincie, ermee heeft ingestemd, begint KWS Infra B.V. in mei met de inrichting van het park op het dek van de N237. Hiervoor heeft de gemeenteraad € 400.000 beschikbaar gesteld.

● *Artist impression van hoe het park er straks (hier in vogelvlucht) zal komen uit te zien.*

Tussen het groen krijgt in ieder geval een helikopter een plaats, evenals een monument ter herinnering aan de vijftigjarige aanwezigheid van Amerikaanse militairen in Soesterberg.
Bij de uitvoering van het plan worden onder anderen omwonenden en schoolkinderen betrokken, evenals de Stichting SAM (Stichting voor Amerikaans monument).

'Gevechtsklaar'

De feestelijke oplevering door KWS Infra B.V., die trouwens ook de overkluizing Veldm. Montgomeryweg over de N237 gebouwd heeft, is zodra alles 'gevechtsklaar' is, uiterlijk in december, mogelijk in november. Het is niet zeker of de Cougar er dan ook al is, maar de sokkel ervoor staat er dan in ieder geval al.

Over het ontwerp voor het 'Amerikaanse monument' zei wethouder Jannelies van Berkel dat er een ontwerp is gemaakt samen met de ontwerper van Stichting SAM, ofschoon deze zich 'ietwat laat in de procedure had gemeld en de gemeente al een ontwerp had liggen dat we ook al gedeeld hadden met Soesterberg. Maar we vonden het te mooi om niet in te gaan op de wens van SAM die aangaf: het park zou voor ons bij uitstek de plek zijn om daar het monument neer te zetten. Beide ontwerpers zijn om de tafel gaan zitten en hebben gekeken hoe hun ontwerp ingepast kan worden. Ik denk dat dit op een heel mooie manier gelukt is.'

'Intussen zijn we in gesprek gegaan met de luchtmacht die we hebben gevraagd: hebben jullie niet gratis een leuk Amerikaans vliegtuig voor ons om de band tussen Soesterberg en de Amerikaanse luchtmacht te onderstrepen.' Dit is volgens de wethouder een ingewikkelde procedure geweest.

Cougar

Het is bijna zeker dat er in het park een Cougar komt te staan. 'We kijken nu of we die in bruikleen kunnen krijgen. De inrichting van het park vormt dan met het monument en de Cougar echt de verbinding terug tussen de basis en het dorp. Ik ben hier erg opgetogen over, ook over de samenwerking met Stichting SAM, echt een ontzettend leuke club van allemaal heel bevlogen mannen die heel veel weten van de historie van Soesterberg.'
Behalve een vliegtuig en een monument komt er in het park ook een speeltuin met daarin ook weer een vliegtuig als speeltoestel. 'Het wordt ontzettend mooi,' aldus wethouder Van Berkel.

Mantelzorger in zonnetje

● *Mantelzorger Jan Zwiers is vorige week in het zonnetje gezet. Hij was landelijk verkozen tot een van de beste mantelzorgers van 2017. Zwiers ontving, naast woorden van dank en waardering voor het werk dat hij met hart en ziel doet voor zijn vrouw en kinderen, bloemen en een Your Giftcard van € 150,-. Zwiers is vader van een tweeling van 8 jaar en echtgenoot van Yvonne (op de foto links). Zij is al meer dan eens voor kanker behandeld en hij is de kracht van het gezin. Hij zorgt ervoor dat het gezin blijft draaien en positief blijft. Het was tijdens de week van Zorg en Welzijn in maart de bedoeling dat alle zorgmedewerkers en vrijwilligers van Nederland, die vaak in stilte fantastisch en broodnodig werk doen, in de schijnwerpers gezet zouden worden. Olympiër Maarten van der Weijden trapte de week af, samen met Claudia van Wankum (rechts) van drogisterij Sukking.*

Organisatie kermis legt situatie uit

Nu de Paaskermis in Soesterberg zoals het nu naar uitziet voor de laatste keer op het terrein aan de Kampweg wordt gehouden en volgend jaar op de Banningstraat, zijn de organisatoren bij de bewoners van Banningstraat 3 geweest om uit te leggen hoe ze straks de kermis in de Banningstraat willen opstellen. De entree van hun woning ligt aan het stuk straat dat voor de kermis gebruikt wordt. 'Uiteraard waren zij er niet echt blij mee, maar het gesprek was positief en constructief. Ons uitgangspunt is om de overlast voor hen tot een minimum te beperken en zij hebben de garantie gekregen dat zij ook tijdens de kermis met hun auto bij hun huis kunnen komen,' aldus Peter Kop namens de organisatie.
Verder heeft het achter de sporthal gevestigde bedrijf bij de organisatie informatie gevraagd. Omdat het bedrijf ook tijdens de kermis gewoon bereikbaar is, heeft het er verder geen problemen mee, aldus Kop.

2 'oude' exploitanten op vernieuwde kermis

Twee exploitanten op de kermis die vandaag is begonnen, staan er al meer dan 25 jaar: Toon van de Weerdt van The Beach Party en Toon Verwijk met de schietsalon. Zij staan al op de Paaskermis sinds 1991, toen deze nog in Den Dolder stond.

Een ritje in de vermaak-en kinderzaken kost hooguit € 2,- , hetzelfde als in 2012 toen de kermis voor de eerste keer in Soesterberg werd gehouden. Alleen voor de blikvanger, de Booster, geldt een hogere prijs, omdat er maar acht mensen in kunnen. Om die reden doet The Booster ook niet mee aan de Eurodag, maar draait deze dag wel voor een gereduceerd tarief.
De organisatie neemt 'met een klein beetje pijn in het hart' afscheid van het traditionele vuurwerk op eerste Paasdag. 'We voelen dat het publiek behoefte heeft aan nieuwe en eigentijdse activiteiten,' aldus Peter Kop namens de organisatie.
Nieuw is het bezoek, zaterdagavond van 19:00 tot 22:00 uur, van levensechte zombies en freaks op de eerste scare-mis horrornight in Soesterberg. 'Het is geen hype maar blijkt op plaatsen waar die is gehouden een publiekstrekker te zijn,' zegt organisator Erwin Taams van naardekermis.nl
Nieuw is ook het optreden van een rijdende diskjockey en een professionele dansgroep. De bezoekers komen de dj op eerste paasdag vanzelf tegen, want hij rijdt vanaf 19:00 uur de hele avond in een speciale bus over het kermisterrein. Na elk rondje blijft de bus even staan om de dansers de gelegenheid te geven voor een optreden.
De kermis aan de Kampweg duurt tot en met maandag 17 april.

De Dom

Zowel voor wandelaars als fietsers is de voormalige vliegbasis Soesterberg een oase van rust. Er worden met enige regelmaat bijzondere wandel- en fietstochten gehouden, waaronder een kunstroute.
Deze beslaat zo'n tien kilometer door een landschap van militaire bouwwerken, bos, heide en een gebied met vergezichten waarin de start- en landingsbaan ligt. Die leveren soms verrassende beelden op, zoals deze foto van Gerrit van Rheenen. Vanaf de voormalige raketopstelling op de vliegbasis maakte hij deze fraaie foto van de ondergaande zon met op de achtergrond de Dom van Utrecht.

Foto: Gerrit van Rheenen

Ingelijste foto valt op waxinelichtje

Het afgaan van een rookmelder heeft voorkomen dat een brandje in een woning aan de Prof. Lorentzlaan zondagavond tijdens afwezigheid van de bewoner een grote omvang kon nemen.
Voorbijgangers hadden het geluid gehoord en zagen vlammen. Zij alarmeerden de brandweer. Toen deze arriveerde, was de inmiddels door buren gewaarschuwde bewoner thuisgekomen. Hij slaagde erin het vuurtje te doven. De brandweer haalde hem en zijn hond uit de rook, zette ramen en deuren open en voerde een nacontrole uit. Er hoefde niet geblust te worden.
De brand was ontstaan doordat een ingelijste foto op brandende waxinelichtjes was gevallen. Een kastje en de vloer liepen brandschade op. De brandweer zette de ventilator in om de woning verder rookvrij te maken en droeg de afhandeling van het incident over aan de coördinator van Stichting Salvage, een samenwerkingsverband van verzekeringsmaatschappijen.

52°North: alweer bijna een jaar in Soest-Zuid en nu al een begrip

Bijna een jaar geleden is het alweer, dat Soester knol Robbert Vorderhake een spannende sprong in het diepe waagde en een outdoorwinkel in Soest-Zuid opende. In een tijd dat winkels vooral sluiten, en Soest-Zuid langzaam zijn retailers verliest aan het internetshoppen en de hoge huurprijzen van panden. En hij heeft er geen dag spijt van….

'Iedere dag stap ik met een grote glimlach mijn winkel in. Niet wetend wie er nu weer met een mooi reisverhaal of andere belevenis thuiskomt en dat bij mij komt vertellen. Omdat de aangeschafte spullen zo aan de verwachting voldeden. Maar ook omdat ik mijn droom heb waargemaakt. Een winkel met voor ieder wat wils, waar iedereen zich thuis en welkom mag voelen.' Steeds meer wandelliefhebbers, avonturiers, wereldreizigers, buitensporters hebben de weg naar 52 ° North gevonden. En dat doet de Soester meer dan deugd. Hij is trots!

'Ik heb het eens een beetje bijgehouden, maar het is gewoon zo: op ieder continent zijn er artikelen die uit deze winkel komen, te vinden. Dat is toch een bizarre gedachte?' Was het tijdens de opening vorig jaar in mei nog wat beperkt, nu is het assortiment opmerkelijk compleet. De rugzakken van topmerken als Deuter, Lowe Alpine zijn een gouden greep. 'Iedereen heeft er vroeger of later één nodig, en ik heb een breed aanbod. Voor een dagje weg, tot een complete backpack-reis over de wereld.' Ook biedt Robbert nu diverse artikelen voor de kleinste, jongste avonturiers aan. Omdat hij zelf avontuurlijke kids heeft, kan hij zich goed inleven wat goed en handig is om de kinderen ook die unieke buitenbeleving te geven. Een eigen rugzakje, maar ook een speciaal en veilig zakmes maken het buiten zijn tot een avontuur.

'Nu ik een jaartje heb kunnen luisteren naar de behoefte van de sportieve Soester, ben ik blij en trots dat ik naast de beste wandelschoenen van Lowa, The North Face en Salomon, ook Teva's kan aanbieden. Ook het trailrunning-assortiment heb ik uitgebreid. Daar was veel vraag naar.' En zo bouwt Robbert langzaam maar zeker door aan zijn droom.

Op de vraag wat hij nog meer van plan is, krijgt de Soester alweer een grote glimlach. 'Op 21 mei - exact mijn 1-jarig jubileum - gaat het gebeuren. Een onderdeel van mijn ondernemersdroom: samenwerking met andere ondernemers. In samenwerking met Partners in Health, Salomon en 52°North organiseren wij een trailrun-clinnic dwars door de Soesterduinen met testschoenen van Salomon en deskundig advies van Partners in Health.'

En daarnaast is er de grote korting-op-je-tent-actie. Vanaf 15 april tot en met 29 april verstrekt Robbert 20% korting op alle tenten (zolang de voorraad strekt)

Noteer in uw agenda: 21 mei – trailrun-clinic op de Sparrenlaan te Soest, op het scoutingterrein HMG (aanmelden in de winkel of via Partners in Health)

Volg ons via Facebook voor de laatste updates. 52 Graden North Outdoor speciaalzaak.

52°North
Soesterbergsestraat 28
3768 EJ Soest
52°10'00"N 5°18'30"E
035 888 90 52

Opgeknapt horecabedrijf nu ook bruin eetcafé

D'Oude Enghe veelzijdig actief

D' Oude Enghe organiseert een gevarieerd aanbod van activiteiten en is ook een gezellig bruin eetcafé geworden. Dat zeggen Jiska van Beek en Tineke Baan van het etablissement aan de Middelwijkstraat.

'Mensen die bij ons eten zijn positief en zien we weer bij ons terug. We hebben een uitgebreide lunch- en dinerkaart, waar onder meer gourmetten, fonduen en kaasfondue op staat. Lekker ouderwets en gezellig om te doen - vergeet niet te reserveren voor de paasdagen,' aldus de twee horeca-ondernemers.

Regelmatig organiseren ze een leuke pubquiz. Op vrijdag 14 april is er weer één. 'We starten om 20:30 uur. Iedereen kan zich inschrijven aan de bar of telefonisch.'

Op zaterdag 15 april komt rond de klok van 21:00 uur de coverband Crush optreden. 'Een band met veel allure. Het concert is een lekker begin van het paasweekeinde,'zeggen Jiska van Beek en Tineke Baan. De entree is gratis

Op zaterdag 29 april, vanaf 20:00 uur, is Mark Leegwater de volgende 'barman voor 1 dag', hij zal ondersteund worden door de geweldige coverband The Docters. 'En wie wil er nu niet een drankje ingeschonken krijgen door Mark. Vrijdag 5 mei speelt bij ons een leuke coverband, de gouwe ouwe dansband.'

Op donderdag 25 mei (Hemelvaartsdag) gaan de uitbaters er wederom een gezellige dag van maken. N-basic plus en feest DJ Jesse gaan zorgen dat het dak eraf gaat. Op zaterdag 17 juni is het vlaggetjesdag in d'Oude Enghe. Via Facebook en de website houdt het bar/eetcafé in de gaten wat er die dag allemaal gaat gebeuren.

'Tevens hebben wij elke woensdag- en donderdagavond een poolcompetitie, en één keer in de twee weken op maandagavond een klaverjasavond. We starten vrijdag 21 april met LHBT-café. Dat zal voortaan elke derde vrijdag van de maand vanaf 16:00 uur op de kalender staan.'

'We hebben twee dartborden en een pooltafel. De poolcompetitie wordt op een andere biljarttafel gespeeld, waardoor er altijd de mogelijkheid is om te poulen in ons café. We hebben de hoge tafels vervangen door nieuwe lage tafels en stoelen om gezellig aan te eten en te borrelen. '

'We krijgen op kort termijn een nieuw terras dat allemaal in dezelfde stijl wordt ingericht, waar je heerlijk in het zonnetje kunt eten en genieten van een hapje en drankje. Voor feesten en partijen bent u bij ons op het goede adres. Bijna alles is mogelijk in onze opgeknapte ruimte. Bij ons betaalt u geen huur. Voor vragen kunt u bellen naar (035) 6013331.'

D' Oude Enghe
Middelwijkstraat 2
3764CG Soest
www.oude-enghe.nl
info@oude-enghe.nl
Facebook: D' Oude Enghe

LENTEPRIJSJE

partner in kantoorartikelen
quantore

PLAK LABELMACHINE GRATIS

Oma deed het elk jaar en het is weer helemaal hip: de voorjaarsschoonmaak! Zolders, kelders, schuurtjes; geef of gooi lekker veel weg. Wat je bewaart stop je in dozen, die je voorziet van een label. Handig om spullen terug te vinden en het staat keurig. De Brother Ptouch labelmaker PTH101 maakt labels in een handomdraai en kost normaal € 19,95. Maar koop je nu een Brotherprinter dan krijg je hem GRATIS!

GRATIS BROTHER Ptouch labelmaker PTH101 twv 19,95*

PRINTER installatie in alle vestigingen nu 15,00*

BROTHER MFC-J5720DW
LENTEPRIJSJE 149,95
GELDIG T/M ZATERDAG 29 APRIL

Cartridges voor deze printer zijn heel goed navulbaar. Nieuwprijs van een zwarte XL-cartridge is € 40,95 en de navulprijs slechts € 15,-.

Info nodig over cartridges of printers? Cor is ruim 10 jaar printexpert en vindt geen vraag te gek. Chat gerust met hem via oeps-inktop.nl

IN STORE
VOOR OP KANTOOR
Er zijn volop kantoorartikelen voorradig in al onze winkels. Zoekt u iets specifieks? Dan is het zo besteld of bezorgen we het de volgende dag bij u thuis of op kantoor!

ÉÉN VOOR ALLEN

Print u op verschillende soorten afmetingen of diktes papier, dan bestaat er een All-in-one Brotherprinter, die daar totaal geen moeite mee heeft. Dik (foto)papier, enveloppen en A3-formaat vindt ie prima te verhapstukken, met zijn drie papierlades. Daarnaast kan hij automatisch dubbelzijdig printen, scannen én kopiëren, met de razende snelheid van 30 pagina's per minuut. Deze cartridges zijn weer heel goed navulbaar.

INKSTATION
HET BESTE VULSTATION VOOR CARTRIDGES

AMERSFOORT LEUSDERWEG 196 T033 4480772 BARNEVELD LANGSTRAAT 101 (NIEUWE LOCATIE) T0342 422617 BUSSUM BRINKLAAN 70 T035 6914562 EDE VENDELSTRAAT 13 T0318 613895 NIJKERK LANGESTRAAT 50 T033 2462156 SOEST STEENHOFFSTRAAT 61A T035 5882284

*Ga voor de actievoorwaarden naar www.oeps-inktop.nl of stap eens binnen in één van onze winkels.

WWW.OEPS-INKTOP.NL

Iris Schreurs genomineerd voor jeugdlintje

Voor haar belangrijke aandeel in acties om geld in te zamelen voor behandeling van haar zieke vader is de 9-jarige Iris Schreurs genomineerd voor het Soester jeugdlintje. Johan Baks, raadslid van Burgerbelangen Soest-Soesterberg speldde haar de button op. 'Jij bent top!' De vader van Iris, Henk-Jan, lijdt aan een bijzondere vorm van MS waarvoor in ons land geen behandelvorm is. In een ziekenhuis in Jeruzalem (Israel) kan hij voor € 120.000 gedurende zes weken wel behandeld worden. Op 18 april vertrekt hij naar Israel.
Door haar bijdrage aan het opzetten van bijvoorbeeld carport verkoop, haarvlechten, acties op haar school, hardlopen, het bakken van taarten heeft Iris de aandacht van de Soesterbergse bevolking getrokken, een zeer bijzondere prestatie en daarmee een nominatie voor het jeugdlintje waard vindt Burgerbelangen Soest-Soesterberg.

Scholieren wegwijzer gemaakt

Verkeersouders van basisschool de Postiljon hebben een verkeersdag voor de leerlingen gehouden die in het teken stond van verkeer en verkeersveiligheid. De directeur en de leerkrachten van de Postiljon vinden het belangrijk dat de kinderen weten hoe zij zich moeten gedragen in het verkeer.

Voor de groepen 1 en 2 werd een straat nagebootst met een gewone oversteekplaats, een zebrapad en een oversteekplaats met een verkeerslicht. De kinderen leerden hoe ze veilig kunnen oversteken, en dat zij als fietser bij een zebrapad en rood licht moeten stoppen.
De groepen 3 en 4 deden een speurtocht via de Generaal Winkelmanstraat, Moerbessenberg en de Kampweg. Onderweg kwamen ze verkeersborden en verkeerssituaties tegen waar zij vragen over kregen en moesten ze stickers bij de juiste verkeersborden plakken.
De groepen 5 en 6 gingen hun fietsvaardigheid testen op een uitdagend parcours rond de Vredekerk. Eerst controleerden zij elkaars fietsen of deze wel verkeersveilig zijn. Daarna gingen ze het parcours verkennen en mochten ze een keer oefenen bij de slalom, over een rechte streep rijden, noodstop, een achtje rijden en een bal van een pylon afhalen en deze op de volgende pylon leggen. Toen iedereen alle onderdelen van het parcours had uitgeprobeerd, werd er een wedstrijdje georganiseerd welke groep het parcours het snelste kon afleggen met zo min mogelijk strafpunten.
De groepen 7 en 8 kregen de presentatie Veilig op Weg over de dode hoek bij bussen en vrachtwagens. De presentatie werd verzorgd door de firma Dorrestijn uit Soest. Het begon in de klas met een introductiefilm en het maken van de Veilig op Weg test. Na de theorie volgde de praktijkles. Hiervoor was de firma Dorrestijn met een trekker en oplegger van 16 meter lengte naar de school gekomen. Tijdens de praktijkles bekeken de kinderen de vrachtwagen aan de binnen- en buitenkant. De chauffeur vertelde onder meer waar alle knoppen in de cabine voor zijn en legde bijvoorbeeld uit waarom het gevaarlijk is achter de laadklep te staan of te lopen.
Het was een geslaagde dag waarop de kinderen een stuk verkeerswijzer zijn geworden.

● *Voor de groepen 1 en 2 was op de verkeersdag op basisschool de Postiljon een straat nagebootst met een gewone oversteekplaats, een zebrapad en een oversteekplaats met een verkeerslicht. De kinderen leerden hoe ze veilig kunnen oversteken.*

Avondvierdaagse zoekt nieuwe bestuursleden

De Avondvierdaagse van Soesterberg wordt voor de 63e keer gelopen, van dinsdag 16 tot en met vrijdag 19 mei. Door de bouwplannen voor het ijsbaanterrein is er een nieuw start- en eindpunt gevonden voor dit grote evenement: het Officierscasino (ingang Kamerlingh Onneslaan). De beheerder, Anna vastgoed en cultuur, stelt de ruimte aan de achterzijde van het Casino belangeloos ter beschikking.
Er zijn unieke wandelroutes samengesteld onder meer over het Park Vliegbasis Soesterberg en het militaire oefenterrein de Vlasakkers. Het is ook weer mogelijk om 3 km-routes over verharde paden te volgen. Deze route is speciaal bedoeld voor senioren en mindervaliden (eventueel met rollator of rolstoel). De intocht start op vrijdagavond 19 mei rond 20.00 uur vanaf de Richelleweg.
Inschrijven voor de Avondvierdaagse kan op donderdag 11 mei van 19:00 tot 20:00 uur in de Linde (Chr. Huygenslaan 4a). Het inschrijfgeld bedraagt die avond € 5,-. Op de eerste wandelavond is inschrijven nog mogelijk bij het startpunt vanaf 17:30 uur. De inschrijfkosten zijn dan € 7,50.
Ook dit jaar verwacht de organisatie ruim 500 wandelaars te verwelkomen. De organisatie bestaat uit zes bestuursleden die samen met de contactpersonen van de basisscholen, de verkeersregelaars en EHBO'ers ieder jaar een mooi wandelevenement aanbieden. Voor 2018 is het bestuur dringend op zoek naar een aantal nieuwe leden.Wie erin geïnteresseerd is om routes uit te zetten, de website bij te houden of de inschrijvingen en herinneringsmedailles te regelen, kan contact opnemen met het secretariaat (carmenruskamargaroli@gmail.com).

Studiedag over conflicten binnen archeologie

De AWN, Vereniging voor Vrijwilligers in de Archeologie, houdt op zaterdag 22 april de eerste studiedag conflictarcheologie in het Nationaal Militair Museum.
De AWN wil de aandacht voor slagveldarcheologie in alle facetten en tijdperken versterken onder haar leden en daarbuiten. Er zijn sprekers met verschillende specialisaties en onderzoeken aangetrokken. De AWN houdt daarnaast rondleidingen in het museum en mogelijk een excursie over de voormalige vliegbasis.
Belangstellenden voor deze bijeenkomst in het NMM kunnen zich aanmelden op de website awn-archeologie.nl.

'Voorjaarsschoonmaak' vervuilt bos op straat

Nu het voorjaar is begonnen, is het tijd voor de grote schoonmaak. Dat betekent het huis goed schoonmaken, niet alleen het meubilair maar bijvoorbeeld ook gordijnen, vitrages, beddengoed en matrassen.

Dingen die kapot zijn en niet gemaakt kunnen worden, gaan dan de deur uit. Dat geldt ook voor spullen die eigenlijk niemand meer gebruikt. Daarbij zijn nog wel eens bruikbare spullen die dan naar de kringloop of de weggeefwinkel gaan of aangeboden worden op vrij- of rommelmarkten. Ook op Marktplaats kan men veel spullen te koop aanbieden. Maar niet iedereen komt op legale wijze van overtollige spullen af.
Nog steeds worden die op de meest vreemde, doorgaans afgelegen, plaatsen gedumpt. Zoals in het bos aan de rand van Soesterberg richting Zeist, waar wandelaars en fietsers regelmatig rommel tegenkomen, soms zelfs complete bankstellen en keuken- en badkameraccessoires.
Voor een enkeling blijkt het vaak te veel moeite zijn om het verpakkingsmateriaal aan de vuilophaaldienst aan te bieden. Ook dat wordt dan maar ergens achtergelaten, kennelijk in de overtuiging dat anderen dat weghalen. Een inwoner van Soesterberg die zich aan die gemakzucht ergert, signaleerde in het bos afval dat daar was achtergelaten.

● *Gedumpte spullen in het bos.*

Inventarisatie van wandelwensen

SWOS-seniorenontmoetingscentrum De Drie Eiken houdt op donderdag 20 april om 10:30 uur een startmoment voor nieuwe wandelgroepjes. Aan het begin van de lente organiseert het een ontmoeting van senioren die samen met anderen willen gaan wandelen. Op de eerste ochtend wordt geïnventariseerd wat de wensen zijn, bijvoorbeeld in afstand en tempo. Per groep(je) wordt dan een afspraak gemaakt op welk dagdeel van de week gewandeld gaat worden. De eerste wandelingen gaan onder leiding van beweegmakelaar Sanne van den Berg. Men kan starten en/of eindigen in het ontmoetingscentrum. Er zijn geen kosten aan verbonden.

Presentatie van 'OV-boek'

Om zeven uur vanavond presenteert voormalig Soesterberger Dik Top in gebouw De Linde zijn boek 'De busdienst Amersfoort-Utrecht van Jan Leguit.' Het beschrijft de ontwikkeling van het openbaar vervoer in Soesterberg, Soest en de directe omgeving.

Aan bod komen de ondernemers Van der Wijngaard, Van Geerestein, Tensen, Stichtsche Automobiel Maatschappij, Onderlinge Stichtsche Onderneming (O.S.O.), N.V. Nederlandsche Omnibus- en Transport Onderneming (N.O.T.A.M.), Witte en Brands, Motor-Omnibusdienst Van Vugt en Bruns, Phoenix en Stevens.

Plannen

De meeste hiervan hebben inderdaad enige tijd gefunctioneerd, voor een enkeling bleef het bij plannen.
De basis voor dit boek is het documentatiemateriaal dat Jan Richtering Blenken nauwgezet bewaarde van het bedrijf van zijn oom Jan Leguit en van hemzelf. Dit werd beschikbaar gesteld door Bernhard Richtering Blenken, de zoon van Jan.
Dit is de hoofdreden waarom dit boek over Jan Leguit meer dan 250 illustraties bevat, waaronder een groot aantal prachtige, nooit eerder gepuliceerde foto's.

Ontwikkeling

Dit boek met uitgangspunt in het busbedrijf van Jan Leguit, overleden in 1954, gaat niet alleen over deze energieke ondernemer.
Bijna de gehele ontwikkeling van het openbaar vervoer rond de stad Utrecht en met name het oostelijk deel van deze provincie vanaf einde negentiende eeuw wordt belicht.

● *Portretfoto van de jeugdige Jan Leguit.*

Kerkdiensten

Donderdag 13 april

Rooms-katholiek, Caroluskerk, Rademakerstraat 159
19:00 pr. H. v.d. Schepop, Caroluskoor
Protestantse gemeente (PKN), Vredekerk, Gen. Winkelmanstraat 101
19:30 ds. R. Zandstra, Heilig Avondmaal

Vrijdag 14 april

Rooms-katholiek, Caroluskerk, Rademakerstraat 159
15:00 pr. W. Sarot en ds. R. Zandstra, gezamenlijke viering
Protestantse gemeente (PKN), Vredekerk, Gen. Winkelmanstraat 101
19:30 ds. R. Zandstra en pr. W. Sarot, gezamenlijke dienst
Sterrenberg, 't Lichtpunt, Huis ter Heide
14:00 José de Groot

Zondag 16 april

Rooms-katholiek, Caroluskerk, Rademakerstraat 159
10:30 J. Houben, Caroluskoor
Protestantse gemeente (PKN), Vredekerk, Gen. Winkelmanstraat 101
10:00 ds. R. Zandstra
Sterrenberg, 't Lichtpunt, Huis ter Heide
10:30 José de Groot, muziekgroep Sterrenklanken

GEZONDHEID!

welkom voor het beste advies!

ALLERSOLF G. NATURALS

Allésolf Caps (Allersolv) zorgen voor een grote schoonmaak in de neus- bij- en voorhoofd-holten.

60 caps.

~~19,95~~ 17.95

2 STUKS

29,95

KALKNAGEL OLIE

Helpt u bij het bestrijden van schimmelnagels. Een 100% natuurlijke formule, samengesteld uit zuivere etherische oliën. Tevens huidvriendelijk.

20 ml.

~~14,95~~ nu

9,95

VITAMINE D3 ROBEACARE

De Gezondheidsraad adviseert Vitamine D3. Hooggedoseerde capsule 1000IE/ 25MCG. 1 Caps. per dag is voldoende.

90 caps.

12,95

2 STUKS

19,95

ANAALZALF NATUSOR

Anaalzalf van Natusor is een absolute doorbraak! Resultaat al binnen enkele minuten!

50 ml.

per tube

~~9,95~~ nu

7,95

CHLORELLA VITAL GREEN

Hét Superfood van dit moment maakt u energieker, is actief en vitaal.

1000 tabl.

200 tabl. ~~14,95~~ 11,95

600 tabl. ~~36,45~~ 29,95

~~51,95~~ nu

39,95

ABRIKOZEN MALATYA

Deze gedroogde, pitloze abrikozen staan bekend om hun heerlijke smaak en natuurlijke aroma.

1 kilo

~~12,95~~ nu

8,95

Wil je snel afvallen? Of héééél snel afvallen?

"Nieuwste afslanksucces Garcinia Cambogia alweer uitverkocht!"

"Dit is echt niet normaal meer, ik ben al zoveel afgevallen en dat zonder enige honger!"

Als je veel en vooral snel wilt afvallen, moet je echt eens de nieuwe afslankcapsules Garnicia Cambogia proberen. Deze ijzersterke vetverbrander zorgt er voor dat je zonder honger snel kunt afvallen en dat met veel energie doet. Je hoeft geen zwaar dieet te volgen en ook niet veel te gaan sporten. Het enige dat je hoeft te doen is 3 maal per dag 1 capsule Garcinia Cambogia te nemen. Als het afslanken te snel gaat, wat natuurlijk ook niet gezond is, dan mag je gerust overstappen op 2 capsules per dag.

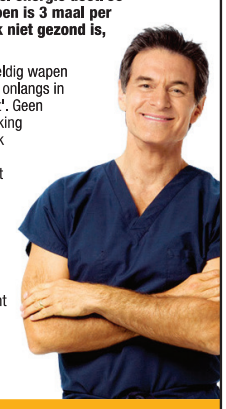

Zo makkelijk was afslanken nog nooit! Garcinia Cambogia is een geweldig wapen in de strijd tegen overtollige kilo's. Het is een uit Azië afkomstige vrucht die onlangs in de show van Dr. Oz in de schijnwerpers kwam te staan als de 'afslankplant'. Geen enkel ingrediënt heeft dezelfde vetverbrandende werking. Je hoeft de werking van Garcinia Cambogia niet in gang te zetten met beweging of diëten. Ook zonder verandering in je leefpatroon kunnen de stoffen uit de vrucht je honger stillen, en nog belangrijker, voorkomen dat je lichaam nieuw vet aanmaakt.

Garcinia Cambogia is een zeer sterke formule die enorm hoog is gedoseerd. Hierdoor kun je er zeker van zijn dat ieder capsule maximaal resultaat oplevert bij het verbranden van overtollig buik-, benen- en billenvet. Een aantal extra voordelen van de werking van deze bijzonder krachtige samenstelling zijn bijvoorbeeld het versnellen van de vetstofwisseling, het afdrijven van overtollig vocht en het onderdrukken van het hongergevoel. Daarnaast vermindert Garcinia Cambogia het opslaan van vet, zodat je eindelijk ook de traditionele 'probleemzones' zoals billen, buik en benen super goed kunt aanpakken.

Het krachtigste ingrediënt in Garcinia Cambogia is HCA; dit ingrediënt is verantwoordelijk voor de vetverbrandende en eetlustremmende werking van Garcinia Cambogia en daardoor verlies je op een razendsnelle manier heel veel kilo's.

Weet u wat het geheim is van slanke mensen? Ze hebben gewoonweg een veel snellere vetstofwisseling, terwijl ze vaak nog meer eten en toch slanker zijn dan jij! Garcinia Cambogia gaat er voor zorgen dat ook jouw stofwisseling veel sneller wordt, zonder dat je een gejaagd of nerveus gevoel krijgt. Je zult je zeer energiek voelen, absoluut geen honger hebben en klaar zijn om veel en vooral snel gewicht te gaan verliezen. Dat wil jij toch ook?

NU TIJDELIJK TER INTRODUCTIE

60 CAPS.

~~17,95~~ 14,95

2=24,95

180 CAPS.

~~49,95~~

29,95

ROZIJNEN ONGEZWAVELD

De ongezwavelde rozijnen gelden als een mediterrane delicatesse, vol, zoet en heerlijk geurend.

1 kilo

~~5,95~~ nu

3,95

PRUIMEN ZONDER PIT

Gedroogde eetklare pruimen zonder pit, met een heerlijk natuurlijk aroma.

1 kilo

~~9,95~~ nu

6,95

Doorbraak in Nederland! Tints of Nature; de thuiskleuring van kapperskwaliteit!

van € 15,49 voor maar €11,99!

Natuurlijkste haarverf met tot wel 60% biologisch gecertificeerde extracten! Dus huid- en haarvriendelijk

tints of nature

tints of nature bevat

Geen Ammonia, geen Parabenen en geen Recorcinol!

- Natuurlijk zonder ammonia
- Natuurlijk zonder parabenen
- Natuurlijk bevat Tints of Nature tot wel 60% gecertificeerde biologische extracten
- Natuurlijk 100% grijsdekking
- Natuurlijk snel resultaat
- Natuurlijk makkelijk aan te brengen
- Natuurlijk bevat Tints of Nature als enige een sachet Clarifying Shampoo om het haar voor te bereiden op een nóg betere grijsdekking
- Natuurlijk bevat Tints of Nature een speciale ontwikkelmuts waardoor een nóg betere grijsdekking bereikt wordt zoals ook in een professionele kapsalon
- Natuurlijk de enige van professionele salon kwaliteit
- Natuurlijk 24 trendy kleuren
- Natuurlijk blijvend zijdezacht en glanzend resultaat en haar in top conditie
- Natuurlijk 130 ml. inhoud; dus voor meerdere keren te gebruiken
- Natuurlijk...

FLORADIX SALUS

Floradix van Salus is een vloeibaar ijzer-elixer met vitamines. Bij vermoeidheid. Een ijzersterk drankje!

500 ml.

~~20,95~~ nu

14,95

HAND&BODY CREME

Droge en schrale huid? Deze allesomvattende crème van Jacob Hooy is goed voor het hele lichaam. Dankzij de toevoeging van Echinacea en Aloë Vera.

200 ml.

~~9,95~~ nu

4,95

De genoemde aanbiedingen zijn geldig tot twee weken na uitgave. Druk- en zetfouten voorbehouden.

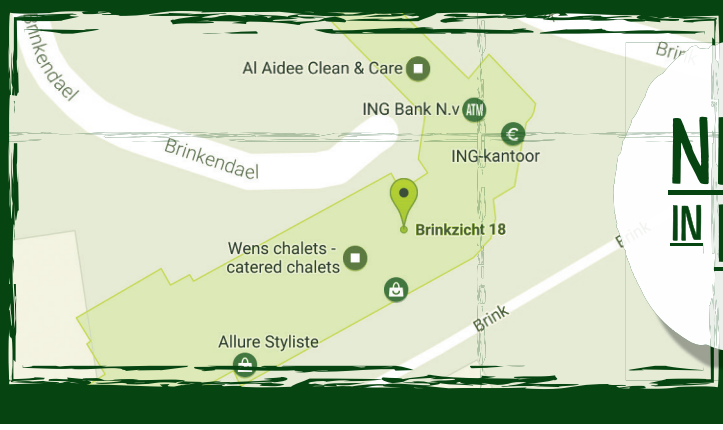

NIEUW IN BAARN!

welkom bij

KRUIDEN&ZO

BAARN

100% NATUURLIJK

BRINKZICHT 18 | BAARN | KRUIDENZO.BAARN@GMAIL.COM

Geloof in handhaving verdwenen

VVZ'49 strijkt vlag

Het gaat VVZ'49 niet meer lukken om degradatie te ontlopen. Dat beseft iedereen ondertussen wel bij de groen-witten. De uitwedstrijd tegen Zuidvogels ging kansloos verloren: 4-0.

Aan inzet ontbrak het niet bij de Soesters, maar de ploeg is op dit moment te zwak om zich in de eerste klasse te handhaven.
De oorzaken voor het slechte seizoen zijn makkelijk aan te wijzen. VVZ kampt vanaf het begin met veel blessures. Hidde Reitsma keerde weliswaar nog vroeg in het seizoen terug in de ploeg. Kort na de winterstop maakte ook Niels van Duijn zijn rentree.
Daar tegenover staat het vertrek of afhaken door blessures van bijna tien spelers. De trainerswisselingen volgden elkaar na de winterstop snel op. Henk van Asch nam het over van Simon Ouaali, daarna kwam Jakob Melessen erbij. Vorige week haakte Van Asch weer af en is Melessen weer eindverantwoordelijke. Tommy Gesgarz is en blijft assistent, maar was tegen Zuidvogels weer in het veld nodig doordat Luca Bade, Harry Hamstra en Hidde Reitsma geblesseerd afhaakten.
Zuidvogels zat een aantal weken geleden nog in een flinke dip, maar daar was zaterdag weinig van te merken. De rood-groenen stonden bij rust met 3-0 voor en dat was zeker niet geflatteerd.
Na de pauze werd er nog één keer gescoord en viel de schade nog mee ook.
VVZ zou degradatie nog kunnen ontlopen. Maar dat is alleen in theorie. De afgelopen twee seizoenen lukte dat nog wel, maar deze keer gaat dat niet gebeuren. Daarvoor komt de ploeg op dit moment kwaliteit tekort.
Zuidvogels-VVZ'49 4-0 (3-0).

Spirit lijkt terug in Assendelft: 3-1 zege

Soest boven rode streep

SO Soest sloot een onrustige week af met een zeer welkome overwinning op Assendelft. Hierdoor staat de eersteklasser weer op een veilige plek. Het lukte Bas Dreef en René Kaats om de spirit weer terug te brengen in de ploeg.

'Het was een moeilijke en zeker geen leuke beslissing om te nemen,' meldde SO Soest-voorzitter Ries de Jong toen de club besloot om afscheid te nemen van Herman Wallenburg. Wekenlang presteerde de ploeg onder de maat.
De clubmannen Bas Dreef en René Kaats kregen de opdracht om het schip weer vlot te trekken.
In de uitwedstrijd tegen Assendelft lukte dat. Overigens wel met hulp van Wallenburg. 'Herman en ik hebben het afgelopen jaar heel prettig samengewerkt,' benadrukte Dreef.
'Voor deze wedstrijd heeft mij me veel informatie gegeven over de tegenstander. Dat waarderen we enorm.'

Strijd en beleving

Goed was het spel van Soest overigens niet, gaf Dreef na de 1-3 overwinning meteen toe. 'Op basis van strijd en beleving hebben we gewonnen. We hebben er op getraind om bij balverlies meteen druk naar voren te zetten om de bal snel terug te veroveren. Onze eerste twee doelpunten ontstonden ook op die manier.'
Soest speelde tegen Assendelft met veel jonge invallers. Midas Dorrestein verving onder de lat de geblesseerde Diango Alvares. In de defensie was Hessel de Goey de enige midden-twintiger. Naast hem stonden Wouter de Zoete, Niels van der Plaats en debutant Nico Safarov. In het laatste deel van de wedstrijd kwam Robin Smeeing erbij om als extra slot op de deur de voorsprong, die op dat moment terug was gelopen tot 1-2, te verdedigen.
Daarin slaagden 'de blauwe leeuwen'. In blessuretijd bepaalde Majid Ghaddari de eindstand op 1-3. Dat laatste was gunstig, want in de strijd tegen degradatie telt ook het doelsaldo. Dat kan voor Soest aan het einde van de rit nog wel eens beslissend zijn.
Assendelft-SO Soest 1-3 (0-2). 0-1 Ali Coban, 0-2 Ali Coban, 1-3 Majid Ghaddari.

Hees trotseert koploper: 2-0

Als er een prijs te verdienen is wie de meest wisselvallige ploeg uit de regio heeft, dan maakt Hees een goede kans om de hoofdprijs te winnen. Blameerde de vierdeklasser zich vorige week nog in de uitwedstrijd tegen 't Gooi, zaterdag trotseerden de 'rode wolven' koploper Cobu Boys. Na een uitstekende wedstrijd stapte Hees drie punten rijker van het veld.
Beide ploegen gingen voor de overwinning. Het leverde een spannende wedstrijd op met kansen over en weer. In de 53ste minuut opende Koen Schimmel de score. Een kwartier later zorgde Schimmel zelfs voor de 2-0.
Maar dat betekende allerminst dat de derby gespeeld was. De Amersfoorters deden er alles aan om in ieder geval een punt mee naar huis te nemen. Zelfs toen Cobu Boys met tien man kwam te staan werd Hees met de rug tegen de muur gedrukt. Cobu Boys kwam tien minuten voor tijd op 2-1, maar verder liet Hees het niet komen. 'Dit was een prachtige teamprestatie,' glunderde coach Harold Valkenburg. 'Complimenten voor het hele team.'
Hees-Cobu Boys 2-1 (0-0). 1-0 Koen Schimmel, 2-0 Koen Schimmel.

Foto: Ronald Kersten

SEC grijpt laatste strohalm

Opgeven komt in het woordenboek van René Ribberink niet voor. Hoe moeilijk zijn ploeg het ook heeft, de trainer van SEC blijft altijd vertrouwen in een goede afloop.
De afgelopen twee seizoenen speelden de Soesters zich op de slotdag veilig. Dit seizoen zal dat net iets te veel gevraagd zijn, maar directe degradatie kan nog altijd ontlopen worden na de 2-0 overwinning op de Utrechters.
Een kwartier voor tijd lukte het Daniël Groen eindelijk om de score te openen. De spits scoorde even later nog een keer, waardoor SEC weer aansluiting heeft gevonden.
De ploeg staat nog steeds op een directe degradatieplaats, maar de achterstand op DEV Doorn is te overzien. Die ploeg heeft maar twee punten meer. Maakt SEC dat verschil goed, dan kan het via de nacompetitie ontsnappen.
SEC-DVSU 2-0 (0-0). 1-0 Daniël Groen, 2-0 Daniël Groen.

Sovoco-dames houden kans op handhaving

Vreugde na teleurstelling

Drie dagen na de domper tegen Huizen 2 (3-1 verlies) was de lach weer terug bij de dames van Sovoco. De laatste thuiswedstrijd van dit seizoen leverde een 3-1 overwinning op Leyton op. Doordat de concurrenten US 3 en Spaarnestad 2 beide met 4-0 verloren kan Sovoco zich op de slotdag van het seizoen nog veilig spelen.
Dat zal dan moeten gebeuren in een rechtstreekse confrontatie met Spaarnestad 2. Wint Sovoco over anderhalve week met minimaal 3-1, dan is de ploeg veilig. Bij een 3-2 uitslag ontloopt de ploeg van Christophe George het spelen van promotie/degradatiewedstrijden alleen wanneer US verliest van het al gedegradeerde Compaen, dus op die ontsnappingsroute hoeft niemand te rekenen.
'We hebben het helemaal in eigen hand,' stelde George na de winst op Leyton vast. Voor de trainer uit Nieuw-Vennep is het duel met zijn oude club pikant. Hij vertrok daar op een minder prettige manier en kan nu sportieve wraak nemen. Sovoco had het zich makkelijker kunnen maken als het iets meer punten had gepakt tegen Huizen. Daarvoor startte de ploeg heel goed door drie sets op rij te winnen. Tegen Leyton was het precies andersom.
Lukt het Sovoco om degradatie te ontlopen, dan hoeft de ploeg ook niet op zoek naar een nieuwe trainer. George: 'Ik heb mijn wensen uitgesproken richting het bestuur en de TC dat ik hier wil blijven als we erin blijven. Al moeten we er dan nog wel met elkaar uitkomen.'
Huizen 2-Sovoco 3-1 (21-25, 25-21, 25-17, 25-17).
Sovoco-Leyton 3-1 (17-25, 25-12, 25-19, 25-19).

Heren

De heren sluiten het seizoen op een waardige manier af. Een maand geleden vreesde Brad Taylor de eindserie nog wel. 'We kregen alle ploegen uit de top-5 achter elkaar en zo groot was onze voorsprong niet.' Punten sprokkelen was het devies. 'Elke set die we winnen is een feestje,' voegde Taylor er nog aan toe.
Van VCV werd met 3-1 verloren, maar dat is geen schande, die ploeg is met een straatlengte voorsprong kampioen geworden. De drie andere ontmoetingen werden telkens 3-2. Tegen VCN ging het om een nederlaag, maar van Dynamo 2 en Krimpen werd knap gewonnen. Daar was Taylor heel blij mee. 'Vooral door de manier waarop dat gebeurde. We missen op dit moment nog wel wat spelers door blessures.'
Over anderhalve week wacht de laatste wedstrijd van het seizoen. Dat zal ook de laatste keer zijn dat Richard Zonderland, Merijn van Middelaar en Bernd Talsma in actie komen voor de hoofdmacht van de Soester volleybalclub. Zij kregen zaterdag in sportzaal De Bunt een mooi afscheid.
Sovoco-Dynamo 2 3-2 (20-25, 25-23, 21-25, 25-20, 15-5).

't Vliegdorp gaat met 4-1 af tegen hekkensluiter

Degraderen uit de vierde klasse kan niet. Daarom deed de nederlaag van 't Vliegdorp, uit tegen rode-lantaarndrager VIOD Tienhoven, niet heel veel pijn. Toch was Femke van Odijk 'not amused' over wat ze zag.
'Het was gewoon slecht,' mopperde de trainster uit Amersfoort. De Soesterbergers creëerden genoeg kansen, maar troffen een tegenstander die veel effectiever was.
'Wij speelden te slap en met weinig overtuiging. Daardoor maakten we in mijn ogen geen aanspraak op de overwinning. Zoiets moet je zelf afdwingen en dat lieten we na.'
Op de achtste plaats houdt 't Vliegdorp ruim afstand van de vier onderste ploegen. Tussen de Soesterbergers en de overigens vrij kleine middenmoot gaapt echter ook weer een gaatje van vijf punten
VIOD Tienhoven-'t Vliegdorp 4-1 (2-1). 1-1 Daniël Elbers.

BROUWER
WIJNHANDEL - SLIJTERIJ
PARTYSERVICE

2017: Jubileum jaar
25 jaar Maarn en 5 jaar Soest-Zuid

Team Maarn;
Anne-Marie, Wim, Michael

Team Soest;
Glenn, Ingrid, Rob, Maria

Al sinds 1927 bestaat het familiebedrijf Wijnhandel-Slijterij Brouwer. Opgestart door opa Jan Brouwer en later voortgezet door pa Wim en ma Dien waarna Wim (jr.) en Ingrid het stokje weer hebben overgenomen. En wie weet wordt het door één van onze jonge kinderen later nog voortgezet.

Ter gelegenheid van dit jubileumjaar en als dank voor onze trouwe klanten hebben wij het komende jaar verschillende jubileum acties als rode draad door het jaar heen:

DE SPECIALE ACTIE:
HIERRRRRRRRRRRRRRRRRRRRRRR MET JE FEEST FACTUUR!

Deze actie houdt in; wanneer u dit jaar uw dranken én partyverhuur benodigdheden bij ons afneemt, maakt u kans op complete vergoeding van uw feest factuur! 2 winnaars in Maarn en 2 winnaars in Soest. Trekking half december door de notaris.
De voorwaarden voor deze actie kunt u lezen op onze webshop.

Tevens hebben wij vanaf de maand februari maandelijks onze speciale jubileum wijn box. Deze bevat door ons geselecteerde topwijnen uit ons assortiment met een spectaculaire jubileum korting van maar liefst minimaal 25%.

U kunt zich aanmelden via info@wijnhandel-slijterij.nl of in één van onze winkels. Wilt u op de hoogte gehouden worden van de activiteiten dit jubileum jaar, volg ons op facebook of meld u aan voor onze nieuwsbrief!

Box april

AIX VIN DE PROVENCE	0.75 L	€12,95
ERRAZURIZ MAX RESERVA CARMENERE	0.75 L	€15,95
RUEDA ENARIA VERDEJO	0.75 L	€8,25
LAURENT MIQUEL SAUVIGNON BLANC	0.75 L	€7,75
BON COURAGE CHARDONNAY PRESTIGE	0.75 L	€8,95
LONGRIDGE ROUGE	0.75 L	€9,25
Totaal:		€63,10
Spectaculaire Jubileum Korting 25%		€15,77

Netto + afronding:
€45,00

Wijnhandel Slijterij Brouwer
Tuindorpweg 40 B, 3951 BG Maarn
0343 441358

webshop
www.wijnhandel-slijterij.nl

Wijnhandel Slijterij Brouwer
Plein van Zuid 32-34, 3768 ED Soest
035 6014014

Magere 1-1 heren; dames (winst) blijven jagen op koploper

Meijer voorkomt blamage MHC

De hockeyheren van MHC Soest leken hard op weg naar een blamerende nederlaag tegen Spitsbergen. In de laatste minuut voorkwam Maarten Meijer dat door de 1-1 binnen te tikken. De dames wonnen wel, maar dat deed koploper IJsseloever ook.

'Een collectieve wanprestatie.' Dat was het oordeel van Lars de Ruiter na het 1-1 gelijkspel tegen laagvlieger Spitsbergen.

'Bij rust hadden we met 5-0 achter kunnen staan,' voegde de middenvelder er aan toe. Soest kwam goed weg dat het maar één treffer tegen kreeg. De paal stond een paar keer een doelpunt van de thuisploeg in de weg.

Na de pauze was het allemaal niet veel beter. Soest creëerde lange tijd niets. Totdat Maarten Meijer in de slotminuut toch scoorde. 'Dat was volledig onterecht,' biechtte De Ruiter eerlijk op. Soest blijft door puntendeling in de middenmoot staan. De ploeg weet eigenlijk al tijden dat er dit seizoen niets meer te winnen of te verliezen valt.

Spitsbergen-MHC Soest 1-1 (1-0). 1-1 Maarten Meijer.

Dames

Bij de dames valt er nog wel wat te winnen. Heel veel zelfs. De ploeg van Sipko de Ruiter jaagt nog steeds op de titel. Koploper IJsseloever blijft echter ook winnen, daardoor is het verschil met nog zes duels te spelen nog altijd twee punten. Demi Gouw zorgde voor beide doelpunten, maar ook reservekeepster Merel Davelaar had haar aandeel in de overwinning. Ze hield haar doel met een aantal reddingen schoon. De A-junioren Elise Innemee en Juul Godding vielen bovendien uitstekend in. De komende twee weken ligt de hockeycompetitie stil.

Maarssen-MHC Soest 0-2 (0-1). 0-1 Demi Gouw, 0-2 Demi Gouw (sc).

Ook winst Soest-Zuid en De Toss; Soesterberg verliest

Soestdijk start met monsterzege

Met exact dezelfde selectie als vorig seizoen probeert LTC Soestdijk dit seizoen om terug te keren naar de eerste klasse. De mix-ploeg begon het seizoen met een monsterscore.

LTC Startbaan 2 werd met 8-0 aan de kant geschoven. Alleen in de mixdubbels hadden de Soestdijkers een derde set nodig. Zowel het koppel Elleke Brölman-Paul Sevinga als duo Roos Gerritsen-Michiel Wolters won de super tiebreak met een minimaal verschil 7-6. 'In de andere partijen was het niet spannend,' aldus Elleke Brölman.

De teamcaptain hechtte niet heel veel waarde aan deze overwinning. 'Ik denk dat zij een degradatiekandidaat zijn en dus geen topteam zijn. Dan moet je realistisch zijn. Willen we bovenin meedraaien, dan zullen we alle wedstrijden scherp moeten blijven. Mooi was dat we elkaar vandaag heel goed gecoacht en geholpen hebben.'

● *Net als haar teamgenoten bleef Roos Gerritsen van LTC Soestdijk ongeslagen.* Foto: Ronald Kersten

LTV Soesterberg

LTV Soesterberg verloor bij de terugkeer in hoofdklasse. Met Sander Goldbach in de plaats van Dion Brink maakte LTV Soesterberg na één seizoen zijn rentree in de hoofdklasse.

Het doel is om er dit seizoen in te blijven. De start was niet hoopgevend. Op eigen baan werd met 2-4 verloren van BLTC Blaricum. De Soesterbergers hadden de pech dat het twee keer op een driesetter uitdraaide en zowel de single van Rogier Kramer als de dubbel van Robert Reinsma en Jeroen Esmeijer verloren ging.

Hierdoor bleef Soesterberg steken op slechts twee punten. Die werden behaald door Robert-Jan van Hoorn. De kopman won niet alleen zijn single, maar ook zijn dubbel samen met Sander Goldbach.

Van Hoorn was na afloop niet tevreden. 'Er had absoluut meer in gezeten.'

TV Soest-Zuid

Soest-Zuid wil net als vorig seizoen eindigen in de middenmoot. De ploeg is dit seizoen ongewijzigd. Tegen TV Uitwijk maakte de ploeg een goede start. Ondanks dat kopman Thomas Berendes ontbrak werd er met 4-2 gewonnen. Gerard van Bentum leverde als enige zijn single in. 'Ik verloor van een betere tegenstander,' was de teamcaptain realistisch. Doordat Oscar Determan en Thomas Berendes hun dubbel verloren was de tweede dubbel beslissend. Zou het 3-3 worden, of pakte Soest-Zuid de overwinning. Van Bentum maakte er samen met Roderik Berendes een lange en slopende partij van, die met (5-7, 6-3, 7-5) in het voordeel van de Soesters beslist werd. 'Al met al een mooie dag qua spel en weer,' oordeelde Van Bentum. 'In de breedte is het team sterker dan vorig jaar.'

De Toss

De Toss moet het dit seizoen stellen zonder Robbert van de Hoef. Hij won vorig seizoen al zijn partijen en was dus een zekerheid. Bovendien kampt Roy van der Grift met een enkelblessure.

'Het wordt even spannend hoe we dit gaan oplossen,' aldus Van de Grift, die verwacht dat hij nog wel op tijd fit is om dit seizoen nog een aantal wedstrijden mee te pakken. Tegen TV Griffensteyn 2 won De Toss overtuigend met 5-1.

Alleen de dubbel van Koen Dessens en Jeroen de Man werd dan toch onverwacht ingeleverd. Invaller Jordie Brouwer won zijn single keurig in twee sets.

Red Stars stelt teleur in laatste wedstrijd: 77-68

Red Stars slaagde er niet in om het seizoen af te sluiten met een goed resultaat. In Weert was BA Limburg met 77-68 te sterk.

Er ging het nodige mis bij de Soesters, zag Carlo Rizzone. 'De organisatie bij ons was niet altijd even goed. Regelmatig schoten we terwijl niemand nog op zijn plek stond. Daardoor misten we de nodige rebounds.'

De Limburgse talentenbrigade pakte juist wel veel rebounds, bovendien waren zij veel doeltreffender bij het nemen van vrije worpen. 'In de laatste twee minuten misten wij er zes,' telde Rizzone. 'Zij misten er in die fase niet een. Dat soort dingen helpen je ook niet.'

Red Stars was de wedstrijd nog zo goed begonnen, maar na het eerste kwart zakte het spelpeil. 'Dit is toch een beetje een anticlimax,' vond Rizzone. 'Jammer, want vorige week speelden we in onze laatste thuiswedstrijd nog heel goed.' Zaterdagavond is er nog een thuistoernooi.

BA Limburg-Red Stars 77-68 (13-17, 16-12, 21-13, 27-26). Topscorers: Martijn Reijersen 16, Ruben Bevelander 11, Michiel Lancee 11.

De Eemvogels laat concurrent in de buurt komen

De Eemvogels liet na om goede zaken te doen in de strijd tegen degradatie. In Rotterdam stond de ploeg lange tijd op voorsprong, maar verloor met 18-16 van De Sperwers. Hierdoor verzuimden de Soesters een gaatje te slaan. De Rotterdammers naderden De Eemvogels tot één punt op de ranglijst.

Tot aan de rust ging de strijd gelijk op en werden de treffers bij De Eemvogels eerlijk verdeeld. Na de pauze waren het vooral Henk Luijk en Jeremi Mast die veelvuldig tot scoren kwamen.

Tot 15-15 ging de strijd gelijk op. Daarna scoorde de thuisploeg drie keer. Luijk scoorde daarna nog wel tegen, maar dat was onvoldoende om nog terug te komen in de wedstrijd. De teleurstelling was groot.

Zaterdag kan de stemming overigens alweer compleet anders zijn. Dan reist De Eemvogels af naar Nieuwegein, waar hekkensluiter Koveni wacht. Bij winst kan handhaving alsnog vroegtijdig veiliggesteld worden.

De Sperwers-De Eemvogels 18-16 (10-10). Doelpunten: Henk Luijk 7, Jeremi Mast 6, Elisa van Hengstum, Jeroen van Kappel en Jordi Mast.

Nog één punt is voor heren AGAVS genoeg

De tweede 4-0 overwinning op rij heeft AGAVS zo goed als in veilige haven gebracht. De Soesterbergers waren veel te sterk voor Forza Hoogland 2.

De service liep goed, daarnaast was de passing op orde. 'Daardoor konden we aanvallend alles doen,' aldus Toon van Mil, die na dit seizoen stopt als trainer. Dat wil hij doen met handhaving.

Om niet afhankelijk te zijn van de enige overgebleven concurrent moet AGAVS over anderhalve week in ieder geval nog één punt pakken. Van Mil heeft alle vertrouwen in een goede afloop. 'Zoals we nu spelen moet dat laatste puntje geen probleem zijn voor ons.'

Forza Hoogland 2-AGAVS 0-4 (23-25, 21-25, 16-25 18-25).

Dames

De kans dat de vrouwen het vege lijf gaan redden is een stuk kleiner na de 3-2 overwinning tegen Oberon 2. De ploeg staat nu in punten gelijk met Switch Hooglanderveen en heeft een beter onderling gemiddelde. Probleem is dat Switch op vrijdagavond tegen het al gedegradeerde Voleem speelt, terwijl AGAVS een dag later het sterke Allvo (tweede) ontvangt. 'We hebben het in ieder geval in eigen hand,' stelt Annemarie Bouhuis. AGAVS had het zich wat makkelijker kunnen maken als het wat beter was begonnen tegen Oberon. Pas na een 2-0 achterstand ging het draaien bij de Soesterbergsen.

Oberon 2-AGAVS 2-3 (25-20, 25-19, 23-25, 17-25, 13-15).

Knickerbockers te snel tevreden: 5-6

Na vier innings leek de buit binnen voor De Knickerbockers. Het stond tegen Hilversum met 5-3 voor. In de laatste slagbeurt was het spel van de Knicks erg slordig en daar kreeg het de rekening voor gepresenteerd: 5-6. 'We hebben niet in de laatste inning verloren,' nuanceerde Marc van Dalen. 'De hele wedstrijd misten we scherpte.' Met Koen Ruiter op de heuvel nam de thuisploeg een voorsprong, mede dankzij een driehonkslag van Jeffrey van Dalen. In de derde slagbeurt kwam Knickerbockers op achterstand. Dat werd een ronde later goed gemaakt door scherp op de honken te lopen, en een honkslag van Ruiter. In de laatste slagbeurt raakten de Soesters niets.

Knickerbockers-Hilversum 5-6 (2-1, 0-0, 0-2, 3-0, 0-3).

Dames De Duinkikkers puntloos de zomer in

Het is de damesploeg van De Duinkikkers niet gelukt om dit seizoen een keer niet te verliezen. Op de slotdag van het seizoen was koploper Woerden met 11-4 te sterk.

Na afloop wilde Laura Antheunisse wel terugblikken op het seizoen, waarin de ploeg aangevuld werd met speelsters uit Dames 4 van ZV Utrecht. 'Ondanks dat we geen enkele keer wonnen houd ik een positief gevoel over. De vlieguren die speelsters van ZVU en de speelsters van onder de 15 hebben gemaakt op dit niveau zijn een overwinning die we met dit team hebben behaald. Het doel om een team te worden is bereikt. Ik ben er van overtuigd dat als we doorgaan met deze samenwerking we volgend jaar wel succes kunnen behalen.'

Woerden-De Duinkikkers 11-4. Doelpunten: Nelleke Tilburgs 2, Els Heemskerk en Miriam Visser.

Heren

Bij de heren ging het nog maar om één ding. Zou Remco Koster de magische grens van 100 doelpunten bereiken of niet? De goalgetter scoorde tegen Triton vier keer en finishte daardoor op 102 treffers. Het leverde Duinkikkers een derde plaats in de eindrangschikking op. 'Als team speelden we een goede wedstrijd,' aldus Bart Leenen. 'We kunnen met een opgeheven hoofd afscheid nemen van dit seizoen.'

Duinkikkers-Triton 12-2 (3-1, 5-0, 4-1, 0-0).

Officiële opening

De verhuizing naar de nieuwe locatie aan de Zuidergracht 50 in Soest viert Kunst-Siersmederij Rein Tupker & ZN met een officiële opening op zaterdag 1 april 2017. Om 14.00 uur opent de voorzitter van de Koninklijke Metaalunie deze heuglijke gebeurtenis, waarna er tot 17 uur de gelegenheid is de nieuwe smederij te bewonderen.

De nieuwe locatie biedt het professionele team een enorme ruimte om dagelijks ambachtelijke smeedwerken uitvoert. Voor kleine projecten en immense projecten. Helemaal trendy zijn de ijzeren deuren en trappen uit de eigen lijn van Tupker. Maar ook de specialisatie in hekwerk en toegangspoort is geliefd. De nieuwe locatie heeft ook een uitgebreide showroom waar een impressie van alle mogelijke smeedijzeren werken en vaardigheden te zien zijn. Voor binnen en buiten, naar ontwerp Tupker of naar eigen ontwerp, altijd op maat vervaardigd en geplaatst op locatie, inclusief benodigd metselwerk. Iedere opdracht krijgt de volle aandacht en wordt tot in de puntjes 'gesmeed'. De Zuidergracht 50 maakt onderdeel uit van het Soester industriepark "De Grachten". Meer informatie over Kunst-Siersmederij Rein Tupker & ZN is te vinden op de websites www.tupker.nl, www.ijzerendeuren.nl of www.toegangspoort.com en via de telefoon 035 6021552 of email info@tupker.nl

Grand Café De Lindenhof:
Lentebieren in de spotlight

Grand Café De Lindenhof mag je gerust de huiskamer van Soest noemen. Al bijna 7 jaar een horeca-etablissement waar jong & oud naar toekomt om te (zoals ze zelf zeggen) lunchen, dineren, werken, borrelen, bladeren, happen, relaxen, hangen, vergaderen, kletsen, ontmoeten, lezen, na-duinen, internetten, bierleuten... maar ook om gewoon heerlijke koffies te drinken.

We willen dat onze gasten zich thuis voelen en ongedwongen kunnen genieten wat de kaart te bieden heeft, legt Jesse Westerveld uit. We zijn actief. Ons bedieningsteam is professioneel en altijd met een glimlach, twijfel niet om een keuze met ze te overleggen, ze weten u goed te adviseren. Met veel enthousiasme willen we steeds weer vernieuwen. Daarom is ons aanbod divers. Je kunt nog steeds bij ons lunchen en dineren, maar er kunnen ook Bits & Bites besteld worden, verschillende borrelhappen die je samen kunt delen.

Lekker leuten
Een leuke manier om kennis te maken met ons aanbod wijnen en speciaal bieren zijn de 'leut'-arrangementen. U ontdekt 5 verschillende wijnen of bieren met steeds een bijpassend hapje. Aan tafel worden er leuke anekdotes verteld over het wijnhuis of de brouwerij. "Ik struin stad en land af om de mooiste bieren hier te krijgen die Nederland te bieden heeft." Zo kan ik elke keer een verrassende proeverij samenstellen" aldus Jesse. Wijnhandel Gommers zorgt elke 10 weken voor de heerlijkste wijn, allemaal per glas verkrijgbaar.

Echt zin in een feestje? Dan zijn VRIJDAGS2 en SNL (Saturday night live red.) terugkerende events voor in de agenda. VRIJDAGS2 is een vrijdagmiddagborrel om te netwerken, eten, drinken en dansen. Elke 2e vrijdag van de maand met altijd een vrijdagfust of cocktail in de spotlight.
Op de laatste zaterdagavond van de maand gaan alle stoelen en tafels aan de kant en verzorgen onze vaste piano entertainers en DJ's een swingende avond tot in de late uurtjes.

Lentebockfestival;
zondag 16 april
De liefde voor speciaal bier verenigd zich in het Bockfestival wat al voor het 7e seizoen door De Lindenhof wordt georganiseerd. Elk jaar een stukje beter en groter aldus Jesse Westerveld. Naast de 7 lentebieren en Swarte Os van de tap, zijn we de samenwerking met de Soester bedrijven Proef en Aards aangegaan. Wat ons betreft een aanvulling en professionalisering van het festival. Deze tweede paasdag wordt gevuld met live muziek van Prime Time, bockfood door Proef Soest, lifestyle door Aards, vertier voor de kinderen en vooral mooie lentebieren.

Hebben we u nieuwsgierig gemaakt? Kom een kijkje nemen op het Lentebock festival van 13.00 – 19.00. Maar ook op een doordeweekse ochtend bent u van harte welkom en zullen onze collega's van de Amerpoort u met een glimlach een kopje koffie serveren.

Na jaar terugkeer naar vierde klasse

Overhees capituleert

Terwijl wijkbewoners op straat hun best deden om er de bouw van een sporthal te voorkomen, capituleerde TTV Overhees in de sportzaal van het Orlandogebouw.

De tafeltennissers moesten minimaal zeven van de tien partijen winnen van Werinon. De Muiderbergse koploper had zelf zes punten nodig om de titel in de laatste speelronde veilig te stellen en werkte dus niet mee aan een surprise voor de Soesters. De exacte uitslag van de gisteravond gespeelde wedstrijd was nog niet bekend toen deze editie van de Soester Courant naar de drukker ging.
Feit is dat Overhees vóór aanvang van de laatste competitiewedstrijd alle reëele hoop al had laten varen. Na de 6-4 nederlaag tegen Barneveld was duidelijk dat overleven in de derde klasse ditmaal een schier onmogelijke opgave zou zijn. Door de nederlaag in Barneveld was de achterstand op Woerden (voorlaatste) gegroeid tot zes punten, terwijl Barneveld een marge van acht had. Ruben Immerzeel was de enige die op de been bleef en zijn drie singles in winst omzette.
In de dubbel verloor hij wel met aan zijn zijde Stefan Rademaker die uit drie enkelspelen één punt sleepte. Invaller Jos Wildenburg verkeert in goede vorm, maar kon geen wedstrijdpunten opeisen.
Een jaar geleden vierde TTV Overhees de titel in de vierde klasse. In december werd na een spannende eindfase van de najaarscompetitie handhaving geraliseerd. Een tweede keer lukte dat niet.
Mopperen mag en zal Overhees niet. De ploeg koos bewust voor een roulatiesysteem, waardoor ze niet altijd in de sterkste opstelling aan de wedstrijden begon.

Galerij der kampioenen

● *De U15 van De Duinkikkers. Links boven: Sam Stalenhoef, Tjeerd van Vloten, Tim van der Pol, Robin Baltjes; links midden: Thijs van Vliet, Ravi Rijksen, Lucas Witkamp, Peter Tuenter, Susanne Lentfert, Miriam Visser, Eveline Janssen, Anthony Heusinkveld; voorste rij: de coaches Thomas Tuenter en Luuk Lentfert.*

Sportprogramma

Vrijdag 14 april

Tafeltennis
20:00 SHOT-SVO

Zaterdag 15 april

Korfbal
14:00 Koveni-De Eemvogels

Tennis
12:00 Niënhof-TV Soest-Zuid
12:00 Shot 3-De Toss
12:00 LTV Almere-LTV Soesterberg

Zondag 16 april

Honkbal
15:00 De Knickerbockers-HCAW 5

Maandag 17 april

Honkbal
10:00 Iduna 2-LTC Soestdijk

Acht keer goud en veel pr's

Medailleregen zwemmers

Nogal wat zwemmers van De Duinkikkers zijn kletsnat geworden tijdens diverse wedstrijden. Ze ontketenden zelf een medailleregen.

Lucas Bemer tikte tweemaal als eerste aan. Hij deed mee aan de Haaien Challenge. In hetzelfde toernooi boekte Niek van Leeuwenkamp een afstandszege. Karin de Ridder en Luuk Roskam wonnen het klassement in hun leeftijdscategorie.
Tijdens de Junior Swim Cup in Eindhoven was Angela Whitney succesvol met een gouden en een zilveren plak.
Met goud en brons ging Jacinthe van Ebbenhorst Tengbergen naar huis. Koen van Leeuwenkamp torste twee zilveren medailles mee naar huis, terwijl Noortje op de Velde (tweemaal brons) en Elise van Wijk (zilver) evenmin met lege handen naar huis gingen. Verder werden zoals gebruikelijk veel pr's genoteerd.

Bart Eigenhuis duikt onder drie uur in Rotterdam

De temperatuur was te hoog voor een wereldrecord, zeiden de experts, maar met 20 graden voelde Bart Eigenhuis zich thuis in Rotterdam. In de marathon van de Maasstad dook hij zondag onder de drie uur: 2.59.57. Andere Pijnenburgers liepen ook: Vincent van Leent 3.19.57, Arno Priem 3.44.56 en zeventigplusser Tony Gaillard 4.47.25.

Sjaak van de Bliek eerste winnaar in zomercompetitie

De kop is er af. De zomercompetitie van De Snoekbaars begon zaterdag aan de Eem in Soest. De eerste in een reeks van tien wedstrijden werd gewonnen door Sjaak van de Bliek. Niemand kon tippen aan zijn vangst van 48 stuks met een totale lengte van 10,59 meter. Hij had de kopstuk geloot en won met ruim drie meter verschil op de nummer twee, Gert Jan van Kooten. Het 'brons' was voor Kick van de Hoef die met 25 stuks bleef steken op 6,49 meter.

VOOR EEN:
GEZONDER,
SLIMMER,
ZELFSTANDIGER
AFRIKA!
www.hospitaalbroeders.nl
HOSPITAALBROEDERS

VOLVO V40 NORDIC SERVA EDITION

SERVA
Amersfoort - Nijkerk - Soest

Amersfoort
Amsterdamseweg 7-9-11
033-4603000

Nijkerk
Watergoorweg 57a
033-2472750

Soest
Koningsweg 18b
035-6038100

www.servavolvo.nl

Gezondheidsnieuws van
Meander Medisch Centrum

Hygiëne heeft u zelf in de hand

De winst van schone handen

We leren het kleine kinderen al aan: vóór het eten en na het toiletbezoek handen wassen. Ook in het ziekenhuis gelden deze hygiëneregels en zelfs nog veel strenger. Maar waarom eigenlijk?

"Als je niest of snuit, kunnen er aan je handen bacteriën en virussen komen. Je proest je handen dan vol met bacteriën en virussen. Geef je iemand daarna een hand, dan draag je ze over. Iemand die vatbaar is, kan dan ziek worden. Als het gaat om handhygiëne in het ziekenhuis, wijzen we patiënten en bezoekers op een paar basisregels. Gebruik papieren zakdoekjes, gooi ze gelijk na gebruik weg en was dan je handen. Dit doe je vooral voor een ander. Maar als iedereen het zo doet, blijven we allemaal zo gezond mogelijk", aldus Ada Gigengack, teammanager Infectiepreventie in Meander Medisch Centrum.

"Daarnaast is het belangrijk om na toiletbezoek water en zeep gebruiken om je handen te wassen. Je hebt op je huid eigen bacteriën zitten, die als beschermlaag dienen. Maar er kunnen ook vreemde bacteriën uit de urine of ontlasting op je handen komen. Die moet je wegwassen met zeep, anders kun je er ziek van worden, of iemand ziek mee maken. In het menselijk lichaam zijn er heel veel bacteriën op bepaalde plekken, zoals op je huid, in je darmen of op de slijmvliezen van neus en mond. Daar hebben ze een functie en zijn ze belangrijk. Maar komen ze elders in je lichaam terecht, dan kunnen ze je ziek maken."

Rauw vlees

Een laatste tip gaat over hygiëne in de keuken. "Bij rauw vlees, bijvoorbeeld kip, is de kans groot dat deze ESBL-positieve bacteriën bevat. Snijd je de kip met een mes op een snijplank en daarna rauwkost op dezelfde plank, dan kun je jezelf besmetten met de ESBL-bacterie. Door dit soort 'toevalligheden' is nu 8% van de Nederlandse bevolking drager van deze bacteriën. ESBL is een enzym dat ervoor zorgt dat een aantal antibiotica niet meer werkt. Als je dan een blaasontsteking oploopt, is er een kans dat die niet goed te behandelen is met een antibioticakuur."

Minder antibiotica

Landelijk is er veel aandacht voor deze antibiotica-problematiek. Zorgverleners schrijven bewust minder vaak antibiotica voor en er is meer aandacht voor preventie: het voorkómen van besmettingen. Want wie niet ziek wordt, hoeft ook niet behandeld te worden! Dat is gezondheidswinst voor iedereen.

Meer lezen:
www.meandermc.nl/infectiepreventie

VRAAG HET DE DOKTER:

Anne Russcher, arts-microbioloog

Wat is het verschil tussen een bacterie en een virus?

"Het belangrijkste verschil is dat een bacterie een op zichzelf staand micro-organisme is met een eigen stofwisseling en de mogelijkheid om zelf processen in gang te zetten; het leeft. Hij kan menselijk weefsel gebruiken om daar voedingsstoffen uit te halen om te overleven. Een bacterie kan ook buiten het menselijk lichaam in leven blijven. Een virus kan dat niet. Een virus leeft niet, maar gebruikt onderdelen van de menselijke cel om zich te vermenigvuldigen. Omdat een virus zich binnen in de menselijke cel bevindt, is hij moeilijk te bereiken en te bestrijden.
Een bekend voorbeeld van de bacterie is de E. coli. Deze komt in de darmen voor en helpt daar bij het verteren van eten. Een veelvoorkomend virus is het verkoudheidsvirus (rhinovirus), dat zich graag nestelt in de bovenste luchtwegen. In spreektaal hoor je nog vaak het woord 'bacillen'. Met dat woord worden micro-organismen bedoeld. Naast bacteriën en virussen behoren daartoe ook de schimmels en parasieten. Een voorbeeld van de parasiet is de lintworm, of wormpjes bij kinderen. Een schimmel komt vaak voor in de vorm van een kalknagel of voetschimmel."

De zorg van morgen

Makkelijker leven met trombose

"Door nieuwe middelen tegen trombose hoeven mensen niet meer hun bloedwaardes te laten controleren. Op den duur kan 60 tot 70 procent van de patiënten deze nieuwe middelen gebruiken." Dat stelt Rob Fijnheer, internist-hematoloog in Meander Medisch Centrum.

Landelijk zijn er 350.000 mensen met trombose, in de regio Eemland zijn het er vijfduizend. De NOAC's, Nieuwe Orale Anti Coagulantia, hebben voordelen voor de patiënt: er is een vaste dosering mogelijk. Het is dan niet meer nodig om regelmatig het bloed te laten controleren en de dosering bij te stellen. "Dat heeft als bijkomend voordeel dat de pillen kunnen worden verstrekt in een baxterrol. Vooral voor oudere mensen is zo'n medicijnrol heel prettig, ze hoeven dan niet meer bang te zijn hun pillen te vergeten." De NOAC's zijn bewezen veilig: er komen minder vaak complicaties voor, dus minder herseninfarcten en minder hersenbloedingen.

Fijnheer zet er ook een kanttekening bij. "De NOAC's zijn niet voor elke patiënt geschikt, zoals in geval van zwangerschap, nierfalen of kanker. Er kan als bijwerking misselijkheid optreden. Ook vraagt het om therapietrouw. Er zijn geen controles meer, dus de patiënt moet het helemaal zelf doen – dagelijks trouw de tabletten slikken."

Agenda

Voorlichtingsavonden Meander Moeder Kind
6 juni, 4 juli: Bevallen in het ziekenhuis
17 mei, 28 juni: Borstvoeding geven
www.meandermoederkind.nl

Hart en Vaatcafé
16 mei 2017, inloop vanaf 19.00 uur, start 19.30 uur. Samen met de Hart & Vaatgroep. Thema: hartfalen. Evelyn de Vrey, cardioloog spreekt.

Publieksavond Hardlopen en gezondheid
22 mei 2017, 19.00 – 22.00 uur. Met o.a. Mirjam Schotman, uroloog, en Aart Stigter, goud op NK marathon 1994 en oprichter Runnersworld.

Informatieavond prostaatkanker
22 juni 2017, 19.00 – 21.30 uur. Presentaties door o.a. een uroloog, internist en radiotherapeut.

Muzikaal infuus
Kom genieten van live muziek op de vleugel. Elke zondag tussen 15.00 en 16.00 uur in de Laan van het ziekenhuis.

Adres: Maatweg 3, 3813 TZ Amersfoort
Routebeschrijving: www.meandermc.nl/route
Meer activiteiten: www.meandermc.nl/agenda

Woensdag: raad vergadert over o.a. zonnepanelen en LHBT-beleid.

Donderdag: heropening Wiekslotерweg OZ en WZ.

Vrijdag: zang in Oude Kerk.

Woensdag 12 april

16:00 Inloop Rechtswinkel Soesterberg, Rademakerstraat 7, Soesterberg, (tel. spreekuur 06-27064001).

19:00 Presentatie ‘‘De busdienst Amersfoort-Utrecht van Jan Leguit’, boek van Dik Top, De Linde, Christiaan Huygenslaan 4a.

19:30 Opiniërende gemeenteraadsvergadering (geen besluitvorming) over o.a. zonnepanelen op dak gemeentehuis en Sportboulevard de Engh, bespreking voorstel LHBT-beleid en startnotitie vrijwilligersbeleid, raadzaal gemeentehuis, Raadhuisplein 1.

19:30 Openbare informatieavond over Buitenplaats Soestdijk, een plan voor de nieuwe bestemming van Paleis Soestdijk, Oranjerie naast Paleis Soestdijk, aanmelden via www.buitenplaatssoestdijk.nl.

19:30 Vesperavond met meditatie, stilte, muziek en gebed, Gereformeerde Kerk, De Schuilplaats, Gaesbeekerhof 21a.

20:15 Filmhuis Artishock: ‘Nocturnal Animals’, entree: € 7,50/leden € 5,50, Steenhoffstraat 46A. Reserveren: www.artishock-soest.nl.

Donderdag 13 april

10:00 Trefpunt, ontmoetingsactiviteit Stichting Balans, De Plantage, Smitsweg 311.

10:00-11:00 Inloopspreekuur bij Administratie voor elkaar van WELZIN maatschappelijk werk, Buijs Ballotlaan 6, gratis.

10:30 Koffiedrinken en praten, ontmoetingsochtend voor jong en oud, wijkgemeente De Open Hof, Veenbesstraat 2.

13:15 Spelletjesmiddag voor 55-plussers, met onder andere kaarten en sjoelen, SWOS, ontmoetingsruimte Portaal, Kamperfioeliestraat 181, € 1,50.

17:00 Officiële heropening Wiekslоterweg OZ en WZ, door wethouder Jannelies van Berkel en gedeputeerde Jacqueline Verbeek.

19:30 Vesperavond met meditatie, stilte, muziek en gebed, Gereformeerde Kerk, De Schuilplaats, Gaesbeekerhof 21a.

19:30 Kunstenaars uit Soest laten werk zien in theater de Speeldoos aan de Rembrandtlaan 5 in Baarn, vanavond is de feestelijke opening. Nog tot 21 mei te bezichtigen.

Vrijdag 14 april

19:00 Gewoon sport, voor mensen met een fysieke beperking, Sportboulevard De Engh, Dalweg 181, € 4,- (of € 36,- voor tienrittenkaart), tel. 06-23972928.

19:30 De cantorij van De Oude Kerk zingt ‘Les paroles de Christ sur la croix’ van Charles Gounod tijdens een speciale viering. Voor de gelegenheid is voor deze uitvoering een tweede klein koor samengesteld van twaalf zangers. De muzikale begeleiding is in handen van organist Cor de Jong, alles onder leiding van Gonny van der Maten, cantor-organist van de Oude Kerk. Spreker is ds. Gerrit Olsman. De dienst is in De Oude Kerk aan de Torenstraat 1.

Zaterdag 15 april

10:00 Koffie, kunst, papier en lunch bij Smaakvol en Gastvrij in De Binnenhof aan de Veenbesstraat 2, tussen 10:00 en 12:00 is er koffie, vanaf 12:00 uur is er lunch tegen een kleine vergoeding, om 11:00 uur wordt de expositie van Thea van den Berg geopend, met een toelichting van de kunstenaresse zelf. Tussen 10:00 en 12:00 uur kan men ook weer papier komen inleveren bij de papiercontainer op het voorplein van De Open Hof, Veenbesstraat 2.

13:30 Expositie foto’s van archeologische opgravingen en vondsten aan de Staringlaan (september-december 2015), Museum Soest, Steenhoffstraat 46, expositie is tot 16 juli elke woensdag, vrijdag, zaterdag en zondag te bezichtigen van 13:30 tot 17:00 uur.

21:00 Jazzconcert Ilja Reijngoud Quartet, Hommage aan Horace Silver, in Artishock aan de Steenhoffstraat 46a, entree: € 12,-/leden € 9,- meer informatie: www.artishock-soest.nl.

Zondag 16 april

Deze keer geen opgave.

Maandag 17 april

8:00-16:00 Paasvlooienmarkt op evenemententerrein De Eng aan de Verlengde Talmalaan, met kofferbakverkoop, kleedjesmarkt voor de kinderen en zo’n 130 verkopers vanuit heel Nederland met zaken als boeken, curiosa, antiek, speelgoed, meubelen en heel veel meer, entree: € 3,-/65+ € 2,75.

10:30 Koffiedrinken voor 55-plussers, SWOS en Hoog Soestdijk, Prins Hendriklaan 5.

14:00 Koersbal voor 55-plussers, SWOS en Hoog Soestdijk, Prins Hendriklaan 5.

20:15 Filmhuis Artishock: ‘The Violin Teacher’, entree: € 7,50/leden € 5,50, Steenhoffstraat 46A. Reserveren: www.artishock-soest.nl.

Dinsdag 18 april

10:30 Koffiedrinken en praten, ontmoetingsochtend voor jong en oud, De Open Hof, Veenbesstraat 2.

19:30 Gemeenteraad spreekt met gedeputeerde Jacqueline Verbeek van provincie Utrecht en vertegenwoordigers van Syntus over busvervoer in Soest en Soesterberg, raadzaal, gemeentehuis, Raadbuisplein 1.

Woensdag 19 april

10:00 Soester Kring Lezing ‘Hoe komen speelfilms in de bioscoop?’ door filmdistributeur Jean Heijl, in de Rembrandtkapel aan de Rembrandtlaan 20, toegang: € 5,-.

14:00-16:00 Schrijfcafé (elke derde woensdag van de maand) op de bovenetage van boekhandel Van de Ven aan de Soesterbergsestraat 54c onder leiding van Corrie Gramser, inclusief kopje koffie/thee, entree: € 15,-, aanmelden via 035-6012149 of via www.zinexprez.nl (06-40155282).

16:00 Inloop Rechtswinkel Soesterberg, Rademakerstraat 7, Soesterberg, (tel. spreekuur 06-27064001).

20:15 Filmhuis Artishock: ‘The Violin Teacher’, entree: € 7,50/leden € 5,50, Steenhoffstraat 46A. Reserveren: www.artishock-soest.nl.

(Onder voorbehoud van wijzigingen)

Zaterdag; foto-expositie archeologische opgravingen.

Dinsdag: overleg over dienstregeling van Syntus in Soest.

Eemlijn in vaart

De medewerkers van de Eemlijn staan te trappelen om de Eemlijn de vaart in te laten gaan. In het paasweekeinde hervat Fietsboot Eemlijn de vaardiensten. De eerste tocht vertrekt zaterdag 15 april om 10:00 uur vanuit Amersfoort (Grote Koppel) naar Spakenburg. Op zondag vaart het schip naar Huizen en op tweede paasdag is er een extra vaart naar Spakenburg. In het voorseizoen tot en met 14 juni vaart de Eemlijn op woensdag, donderdag, zaterdag en zondag. In de zomer wordt weer alle dagen gevaren. Men hoopt dit seizoen weer op meer dan 10.000 bezoekers.
Meer informatie over de dienstregeling van de Eemlijn is te vinden op de website: www.eemlijn.nl.

Fish Bert Blokhuis strijd mee om de titel voor:

‘Beste kibbeling van Nederland’

Met deze wedstrijd hopen wij de titel ‘Beste kibbeling van Nederland’ te winnen en daar hebben wij de hulp van onze klanten bij nodig. Door de beoordelingen van onze kibbeling door onze klanten, kunnen wij kans maken op een provincietitel én deze landelijke titel!

Fish Bert Blokhuis (standplaats elke vrijdag bij de Boni) zit bij de laatste 120 deelnemers die kans maken op ‘De Kibbeling Cup 2017’. Dit is een nieuwe verkiezing, waarbij de branchevereniging de Vereniging van Nederlandse Visspecialisten (VNV) zoekt naar de lekkerste kibbeling van Nederland. Fish Bert Blokhuis bakt kibbeling van kabeljauw en krijgt altijd veel positieve reacties op de manier waarop hij deze populaire vissoort bakt. „Je ziet de populariteit groeien”, meldt hij. „Bij de kleine consument natuurlijk, maar ook volwassenen vinden het erg lekker.” Wat zijn kibbeling zo lekker maakt? „De manier van bakken. Het is echt een stuk ambacht wat wij erin stoppen. En daarbij zijn de kruiden belangrijk, de versheid, dat het ook een krokant geheel blijft als iemand het meeneemt naar huis, en ook de olie waarin je het bakt.

Stemmen kan vanaf vrijdag 7 april, tot en met 12 mei op www.Kibbelingcup.nl. Fish Bert Blokhuis staat door heel het land, maar doet voor de Kibbelingcup mee in de provincie: Overijssel! De stemmer beoordeelt op prijs-kwaliteit, de smaak en ook bite van de kibbeling. Voor de stemmers zijn er leuke prijzen te winnen, zoals LG led tv, LG tablets en natuurlijk heerlijke kibbeling. Vanaf 15 mei worden per provincie de visspecialisten met de meeste én de beste beoordelingen geselecteerd en op 22 mei bekendgemaakt tijdens een uitreiking. Deze provinciewinnaars gaan dan door naar de volgende ronde. De tweede stemronde bestaat uit een beoordeling van een echte vakjury. Zij bezoeken van 28 augustus t/m 22 september de geselecteerde provinciewinnaars. De prijsuitreiking van de landelijke winnaar is op 2 oktober, tijdens de Visbeurs in Spakenburg. De nummer 1 mag stellen dat hij de lekkerste kibbeling van Nederland bakt en ontvangt een ‘gouden schuimspaan’ als wisselbeker.

STEM OP ONS!
EN MAAK KANS OP PRIJZEN

KIBBELING CUP 2017

BEOORDEEL HIER
ONZE KIBBELING
VAN 7 APRIL T/M 12 MEI 2017

WWW.KIBBELINGCUP.NL

Waarom Spaans leren zo leuk is...

Misschien kom je al jaren in Spanje als toerist en kun je jezelf goed redden in een restaurant. Maar wat als je kennis voor de Spaanse taal iets verder zou moeten gaan? Zo ontdek je de cultuur in het land en kan je meer zeggen dan alleen ‘Hola’ en ‘Gracias’.

Pluma Verde in Soest biedt Spaanse lessen aan op diverse niveau’s en voor verschillende doelgroepen. Je leert alleen een taal als je er plezier in hebt en veel communiceert. Spelenderwijs nemen wij jou mee in de Spaanstalige wereld. Pluma Verde staat voor persoonlijke aandacht, plezier en kwaliteit.

Schrijf je in voor een gratis proefles

PLUMA VERDE
Natúúrlijk Spaans leren

Spaanse school Pluma Verde
www.plumaverde.nl – Adrián: 06 5585 3045

Lentekriebels?

Neem dan voor slechts 62 cent per week een abonnement.

Soester Courant

Ga naar www.soestercourant.nl
of bel 035 60 141 52

Zoek de 10 verschillen

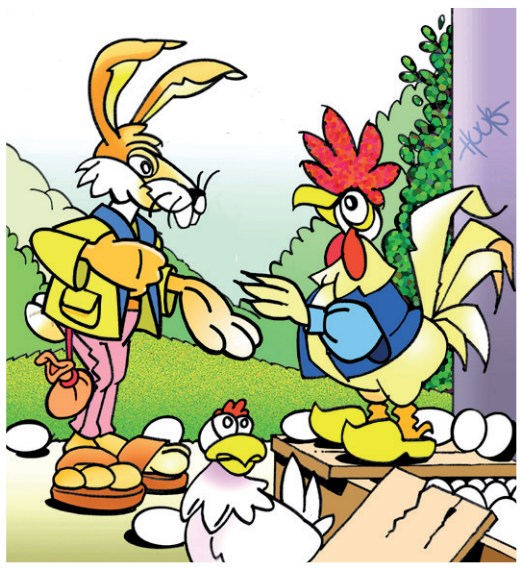

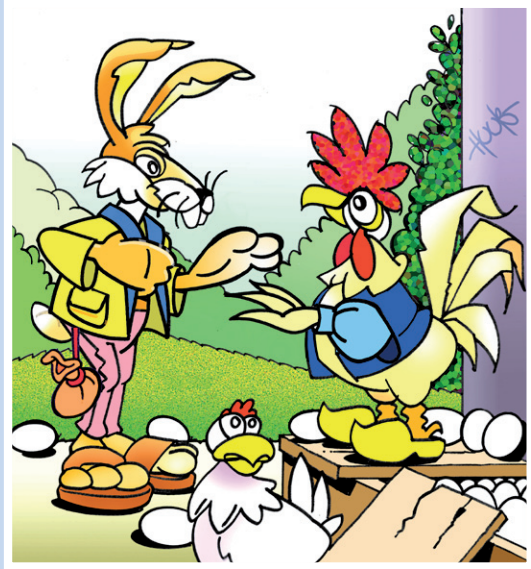

De Britse Premier Thatcher zei zonodig: 'De haan kraait, maar het is de hen, die de eieren legt.' Luid kakelend meldt de hen haar barensweeën bij het leggen van het ei en dat is een beetje dom. Autofabrikant Henry Ford zei daarover: 'Eenden leggen in stilte, maar kippen verraden zich kakelend.' Voor de paashaas, die graag eieren voor zijn geld kiest is het dan een eitje om de haan te vinden. Die mag graag de gebraden haan uithangen en na een snelle deal is de hen weer eens het haasje.

Oplossing van vorige week: zie afbeelding hiernaast.

Oplossing van deze week: op www.soestercourant.nl en volgende week in de Soester Courant.

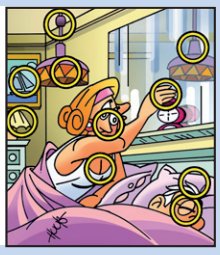

Kerkdiensten

Zaterdag 15 april

Rooms-katholiek, Petrus en Pauluskerk, Kerkplein 2
21:30 pr. H. v.d. Schepop/J. Houben, Inspiratie, Paaswake

Zondag 16 april

Rooms-katholiek, Petrus en Pauluskerk, Kerkplein 2
10:00 geen viering
Rooms-katholiek, H. Familiekerk, St. Willibrordusstraat 19
10:00 pr. F. Zwarts, Canto Nuovo
Protestants (PKN), Emmakerk, Regentesselaan 2
10:00 ds. P. A. van den berg
Protestants (PKN), De Open Hof, Veenbesstraat 2
10:00 ds. G.H. Olsman
Protestants (PKN), Oude Kerk, Torenstraat 1
10:00 ds. C. Bregman
Protestants (PKN), Wilhelminakerk, Soesterbergsestraat 18
10:00 ds. W.L. Kievit
Herv. wijkgem. v.b.a. (PKN), Johanneskerk, Willaertstraat 51
10:00 prop. A.N.J. Scheer, Huizen
17:00 ds. W. H. Th. Moen, Hilversum
Hersteld hervormd, Ichthuskerk, Albert Cuyplaan 2
10:00 ds. R.C. Boogaard
17:00 ds. dr. P. Vermeer
Christelijk-gereformeerd, Julianalaan 90
09:30 ds. J.L. de Jong
16:30 ds. J.L. .de Jong
Gereformeerd-vrijgemaakt, Gaesbeekerhof 1A
10:00 ds. H.J. Room
17:00 ds. W. Hoorn, Eemdijk
Gereformeerde gemeente, Rehobothkerk, Dalweg 44
09:30 Leesdienst
19:00 ds. W. Visscher (OB)
Vrijz. geloofsgemeenschap NPB, Rembrandtlaan 20
10:15 mw. M.I. van Beek-Den Hoed
Evangelie Gemeente Soest, Julianakerk, Julianalaan 19A
10:00 Hans Somhorst
Christengemeente, Griftland College, Noorderweg 79
10:00 Harpert Tromp
Apostolisch Genootschap, Talmalaan 44
09:30 dienst
Jehovah's Getuigen, St. Theresiastraat 18
10:00 W. de Graaff, 'Bevorder vrede in een wereld vol woede'
Benee Awraham, Emmakerk, Regentesselaan 2
14:00 Wout Koelewijn

Baarn

Doopsgezind, Eemnesserweg 63B
10:30 ds. mw. E.G. Swinkels-Braaksma, dienst bij de NPB

Amersfoort

Meander Medisch Centrum, Maatweg
10:00 pr. M-J. Burger
Ned.-gereformeerd (Noord), 't Hooghe Landt, Trompetstraat 1
10:00 ds. F. Gerkema
Leger des Heils, Korps Eemland, Albert Schweitzersingel 69
10:00 Majoor Jacqueline Barkmeijer
Oud-Katholieke Kerk H. Georgius/St. Joris op 't Zand, 't Zand 13
10:00 eucharistieviering, Hoogfeest van Pasen

Voor extra vieringen en diensten ter gelegenheid van Pasen verwijzen we u naar de informatiebronnen van de betreffende kerken.

Colofon

BEZOEKADRES
Steenhoffstraat 7
3764 BH Soest

KLACHTEN BEZORGING
De Soester Courant dient op woensdag om 19:00 uur te zijn bezorgd. Krant niet ontvangen? Bel naar 035-6014152 of stuur een e-mail naar administratie@soestercourant.nl en u krijgt de krant nabezorgd.

Soesterberg:
Bel tussen 18:30 en 19:30 uur naar 035–8871323 of 06–22909390 en u krijgt de krant dezelfde dag nabezorgd.
E-mail: ceesvanbarneveld@hotmail.com.
Klachten kunnen tot vrijdag, 12:00 uur, worden gemeld.

BEZORGING
● Ilona Beijersbergen
Tel. 035-6014152
administratie@soestercourant.nl

REDACTIE
Tel. 035-6014152
redactie@soestercourant.nl
Soest:
● Johan van Beek
Tel. 06-54631264
johan@soestercourant.nl
● Melissa Hofland
melissa@soestercourant.nl
Soesterberg:
● Jan van Steendelaar
Tel. 06-22450173
janvansteendelaar@eempers.nl

ADVERTENTIE-AFDELING
● Ed Verhoeff
Tel. 06-55806704
advertentie@soestercourant.nl

ABONNEMENTSKOSTEN 2017
Soest en Soesterberg:
€ 32,00 per jaar
€ 64,00 per jaar (buiten Soest)
Niet automatische betaling: € 2,- extra

De Soester Courant is een uitgave van Uitgeverij Smit bv. KvK nr. 31025717

Medische dienst

Weekenddiensten

Tandarts, vr. 13:00 - ma. 08:00 uur
Via het antwoordapparaat van de eigen tandarts hoort men wie er weekenddienst heeft.
Huisartsen, vanaf vrijdag 17:00 uur
Huisartsenpost Eemland, Meander MC, Maatweg, Amersfoort, tel. 0900-3311233.
Spoedeisende hulp
Spoedeisende hulp 7 x 24 uur bij Meander MC, Maatweg, Amersfoort.
Apotheek, dagelijks na 17:30 uur (en in de weekeinden)
Centrale Dienstapotheek, Meander MC, tel. 033-8505050.
Dierenarts, vr. 20:00 - ma. 07:30 uur
Via het antwoordapparaat hoort men wie er weekenddienst heeft:
Dierenkliniek Soest (J. de Graaf), tel. 035-6019633; drs. T.A.S. Hoogstraten, tel. 035-6014211; drs. W.J. Meursing, tel. 035-6015215.
Dierenambulance Eemland, 08:00-22:00 uur (bij gewonde dieren ook 's nachts), tel. 06-53860600.

De week van Radio Soest 105.9 en 107.9 FM en op de Kabelkrant 13 t/m 19 apr www.radiosoest.nl

Vrolijk Pasen, ook voor U

Donderdag 13

Zie ik een haasje in het groene gras, ik wou dat het al Pasen was 11.00 u

09.00 Soest Actueel
10.00 NORS
11.00 Cultuur in de regio
12.00 Operetteland met **Franz Lehar**
13.00 Soest Actueel
14.00 NORS
15.00 Cultuur in de regio Tips voor avondje uit of een verzetje
16.00 Operetteland
17.00 Non Stop muziek
18.00 Soest Actueel
19.00 Rondje Engels
20.00 Cultuur in de regio
21.00 Operetteland
22.00 Non stop muziek
23.00 Soest Actueel
24.00 Non stop *tot 9.00u*

Goede Vrijdag

Zoveel kwelling, hoon, verneed'ring, dát nu "Goede Vrijdag" heet!

09.00 Soest Actueel
10.00 NORS
11.00 Project 142 Soesters met een ander Vaderland
12.00 Cultuur in de regio
13.00 Soest Actueel
14.00 NORS
15.00 Soesters met een ander Vaderland
16.00 Daan draait door
18.00 Soest Actueel
19.00 Dance Into The Classic Weekend
20.00 Soesters met een ander Vaderland
21.00 Daan draait door
23.00 Non stop muziek *tot 9.00 uur*

Zaterdag 15

Programma gemist? Luister naar

De Herhaling

09.00 Goedemorgen
10.00 De keuze van Eric van Veldhuijzen
11.00 NORS Ned muziek
12.00 Ontmoeting met Eelco Nikkels
13.00 Non Stop muziek
14.00 Project 142 Soesters met een ander Vaderland Vandaag Zweden en Turkije
Kijk opTVSoest.nl
15.00 Rock over the years
16.00 NORS
17.00 Non Stop muziek
18.00 De week in Soest Nieuws uit Soest en S'berg
19.00 Daan draait door
21.00 Uurtje terug
22.00 Leestekens
23.00 Dance Into The Classic Weekend
24.00 Non Stop muziek tot 08.00 uur

Eerste Paasdag

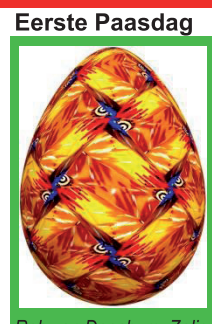

Rob van Doesburg: Zalig vrolijk gelukkig Pasen zoals in de oude tijd 14 u

8.00 Verrekijker **08.30** Zingenderwijs **09.00** Religie en poezie **10.00** Religieus prgr
11.00 Ommetje Natuur
12.00 Operetteland
13.00 De week in Soest
14.00 Klassiek recept Aandacht voor Joseph Haydn: Die Sieben letzte Worte
16.00 Rejoice
17.00 Samen bijbellezen
18.00 De week in Soest
19.00 De keuze van Eric van Veldhuijzen
20.00 Klassiek recept
22.00 Operetteland
23.00 Non stop *tot 9.00u*

Tweede Paasdag

Samen aan tafel 't Paasontbijt, Jongens het was pure gezelligheid!

09.00 Vrolijk Pasen
10.00 NORS
11.00 Jos ontmoet De Paashaas
12.00 Orgelconcert Gert van Hoef
14.00 NORS
15.00 Jos ontmoet De Paashaas
16.00 Uurtje terug
17.00 Vinyl met een ziel
18.00 Orgelconcert Gert van Hoef
20.00 Jos ontmoet De Paashaas
21.00 Uurtje terug
22.00 Vinyl met een ziel
23.00 Soest Actueel
24.00 Non Stop *tot 9.00u*

Dinsdag 18

Het ritueel van de paaseieren is afkomstig van de Tsaren uit Rusland

09.00 Soest Actueel
10.00 NORS
11.00 Waar blijft de tijd
12.00 De keuze van Diny de Rooij
13.00 Soest Actueel
14.00 NORS
15.00 Waar blijft de tijd
16.00 De keuze van Diny de Rooij
17.00 Country today
18.00 Soest Actueel
19.00 Verrekijker **19.30** Zingenderwijs **20.00** Bijbellezen **21.00** Rejoice **22.00** Religie & poëzie
23.00 Soest Actueel
24.00 Non Stop tot 9.00u

Woensdag 19

Lammetjes verschijnen in de wei, de winter gelukkig weer voorbij 11, 15, 20 u

09.00 Soest Actueel
10.00 NORS
11.00 Ommetje Natuur Genieten van alles wat leeft en groeit en altijd weer…
12.00 Country today
13.00 Soest Actueel
14.00 NORS
15.00 Ommetje Natuur
16.00 Country today
17.00 Rock over the years
18.00 Soest Actueel
19.00 Non Stop Muziek
20.00 Ommetje Natuur
21.00 Country today
22.00 Rock over the years
23.00 Soest Actueel
24.00 Non stop *tot 9.00u*

++Uitgelicht++

De keuze van Frans Bos Het Orgelconcert
Gert van Hoef is organist, getalenteerd organist. Op 13 jarige leeftijd ontving hij zijn eerste orgellessen van zijn opa. Van zijn ouders kreeg hij een orgel waarop hij zichzelf wegwijs maakte. Op zijn 16e verjaardag werd hij uitgenodigd een concert te verzorgen op het bekende Moreau orgel in de Sint-Janskerk te Gouda. Daarvan verscheen een DVD. In september 2013 ging Gert studeren aan het Koninklijk Conservatorium in Den Haag met hoofdvak orgel. Frans Bos maakte op verzoek van Gert een opname in de Hervormde kerk in Nijkerk en stelde met werk dat Van Hoef eerder had opgenomen, een zeer bijzonder orgelprogramma samen dat u op Tweede Paasdag kunt beluisteren. In dit concert speelt Gert van Hoef klassieke werken van Händel en Bach naast muziek van van hedendaagse componisten en filmmuziek uit onder ander The Pirates of the Caribian.
Tweede Paasdag Orgelconcert Gert van Hoef 12.00/18.00 uur
++++
Soesters met een ander Vaderland
Project 142 wil u kennis laten maken met Soesters die een ander vaderland hebben. Op Goede Vrijdag kunt u luisteren naar Göran uit Zweden en Erol uit Turkije. Waarom kwamen zij naar Nederland en wat doen ze hier. Hoe was dat, alles achter je te laten en in een land te komen waar je de taal niet kent. Behalve deze twee zijn er nog 140 andere nationaliteiten in Soest. **Zie ook de rubriek in deze krant en TVSoest.nl**
Vrijdag 11-, 15- en 20.00 uur

PROFILE DE FIETSSPECIALIST *Smeeing*

let op! nieuwe locatie

Kom naar de Koningsweg 16, Soest

12 t/m 17 april
Don. koopavond
2e paasdag open!
tot 50% korting

Spectaculaire magazijnleegverkoop!

Wij zijn uit ons jasje gegroeid en gaan verhuizen. Vanaf 2 juni zijn we gevestigd aan de Koningsweg 16 in Soest. Momenteel zijn we volop aan het verbouwen. Profiteer in onze nieuwe winkel nu van ruim **300 actie-aanbiedingen** met **tot 50% korting** op diverse (elektrische) fietsen. Wees er snel bij: **op=op!**

8 topdeals uit ruim 300 aanbiedingen - OP=OP!

Focus Raven Rookie loopfiets
- Loopfiets (3-4 jr.)
- 12 inch wielen
- Kleuren:

van 199,- nù **100,-** nog 10 stuks

Soeverein Grandma omafiets
- Shimano Nexus 3 naafversn.
- 28 inch wielen
- Kleuren:

van 399,- nù **199,-** nog 25 stuks

Giant Futuro CS1 N8 stadsfiets
- Shimano Nexus 8 naafversn.
- Verende voorvork en zadelpen
- Rollerbrakes

van 899,- nù **450,-** nog 4 stuks

4. BSP Seine Classic Moederfiets
- Shimano Nexus 3 naafversn.
- Stevige dubbele standaard (excl. kinderzitjes)

van 599,- nù **300,-** nog 5 stuks

Batavus Old Dutch omafiets
- Terugtraprem
- 28 inch wielen
- Kleuren:

van 449,- nù **225,-** nog 8 stuks

Cortina Azero stadsfiets
- Shimano derailleur 6 versn.
- Slechts 14 kg.
- Kleuren:

van 399,- nù **200,-** nog 12 stuks

Cortina U4 transportfiets
- Shimano Nexus 3 naafversn.
- Stevige voordrager
- Stevige dubbele standaard

van 579,- nù **429,-** nog 3 stuks

Batavus Dinsdag stadsfiets
- Shimano Nexus 7 naafversn.
- Verende voorvork en zadelpen
- Rollerbrakes

van 849,- nù **450,-** nog 2 stuks

Nog veel meer e-bike topdeals, tot 30% korting

Sparta Avantgarde F7i 300Wh
- Actieradius max. 90 km (accu-upgrade mogelijk)
- Accu: 300 Wh
- Shimano Nexus 7 naafversnelling
- Verende voorvork en zadelpen

normaal 2.599,-
nu 1.500,-
nog 2 stuks!
1.099,- korting!

Giant Prime E+3 N7 300Wh
- Actieradius max. 120 km
- Accu: 300 Wh
- Shimano Nexus 7 naafversnelling
- Verende voorvork en zadelpen

normaal 2.399,-
nu 1.700,-
nog 4 stuks!
699,- korting!

Qwic Compact FN7 375Wh
- Actieradius max 110 km
- Accu: 375 Wh
- Shimano Nexus 7 naafversnelling
- Rollerbrake, V-Brake

normaal 1.949,-
nu 1.500,-
nog 6 stuks!
449,- korting!

Cannondale Kinneto Equipped 9
- Actieradius max 110 km
- Accu: 375 Wh
- Shimano Nexus 7 naafversnelling
- Rollerbrake, V-Brake
- Ook damesmodel (kleur wit)

normaal 2.599,-
nu 1.700,-
nog 5 stuks!
899,- korting!

Openingstijden Koningsweg 16: di. t/m vr. 09.00 - 18.00 uur, don. koopavond tot 22.00 uur, zat. 10.00 - 17.00 uur
1e paasdag gesloten, 2e paasdag open 11.00 - 17.00 uur. T 035 - 603 99 90

Aanbiedingen geldig t/m 17 april 2017 en zolang de voorraad strekt. Fouten voorbehouden.

50 jaar

Oranje Comité Soest

KONINGSDAG 2017

Bedankt voor de jarenlange sponsoring aan het Oranje Comité!

Al jaren sponsort ***TOP'S EDELGEBAK***
op Koningsdag (voorheen Koninginnedag)
de gebakjes voor de mensen op de
verpleegafdelingen in de verzorgingshuizen.

TOP'S EDELGEBAK

Soesterbergsestraat 53, Soest-Zuid
www.Edelgebak.nl

Soester Courant

Deze Koningsdag-special is verzorgd door
de Soester Courant en is mede mogelijk gemaakt
door de adverteerders in dit magazine

www.soestercourant.nl

Inhoudsopgave:

blz. 5: Voorwoord Oranje Comité

7: Lampionnenoptocht

9: Proefplein

11: Optocht versierde fietsen

15: Kinderspelen

17: Fietstocht IVN Eemland

19: Oranje Vrijmarkt

23: Optreden Conny Vink

Tekeningen in dit boekje:

Alma Dijkgraaf

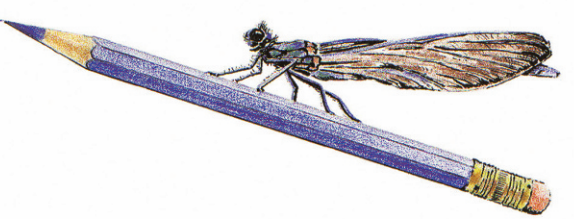

portretten en illustraties
in potlood en aquarel

Zwaluwenweg 12 3762 VC Soest Tel.: 035-6020576

almadijkgraaf@kpnmail.nl

Clemens de Wit
Rietdekker

Postbus 202
3760 AE Soest
Telefoon 06 - 53 23 71 39
c-m.de.wit@hetnet.nl

Onderhoud, renovatie en vernieuwen van rieten overkappingen

Gerda van den Hoek
UITVAARTZORG

033 479 94 90
06 295 12 017

dag en nacht bereikbaar
www.gerdavandenhoek-uitvaartzorg.nl

Jong enthousiasme met de juiste ervaring!

NVM

A Kerkstraat 83A, 3764 CS Soest
T 035 60 36 282
E info@makelaarsmajoor.nl ▪ I www.makelaarsmajoor.nl

funda
powered by nvm

Michel Rietveld Woninginrichting

WONINGINRICHTING
-AANHUIS.NL

Soesterbergsestraat 4, 3768 EH Soest

Lente actie
t/m 24 juni

1 uur bowlen +
3-gangen tafelgrill-diner

€29,75

Overhees
bowlen • steengrillen • borrelen

Willaertstraat 49-C • 3766 CP Soest
035 523 9330

Beste Soesters,

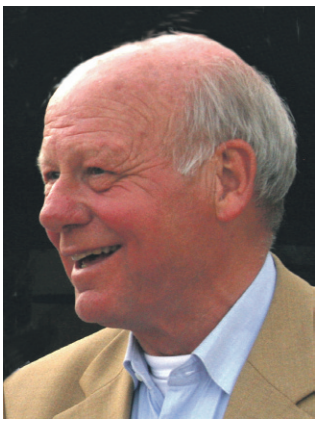

Op donderdag 27 april a.s. viert heel Nederland en dus ook de Soester gemeenschap de 50e verjaardag van Koning Willem Alexander. Ter gelegenheid van dit kroonjaar wil het Oranje Comité Soest een uitgebreid feest organiseren voor alle inwoners van Soest.
De festiviteiten beginnen op woensdagavond met een lampionnenoptocht voor de kleintjes in Overhees. Deze tocht wordt vooraf gegaan door muziekkorps Jong Beatrix uit Hilversum.

Voor de bewoners van Molenschot/Daelhoven is er op Koningsdagmiddag een optreden van Conny Vink in restaurant 'Het Dalzicht'.

De organisatie van de Oranje Vrijmarkt, één van de grootste van Midden-Nederland, is zoals voorgaande jaren in handen van de scouting "De Hopman Masselman Groep" uit Soest, die al jaren deze klus op zeer professionele wijze klaart.
Het feest op de Engh 'Het Proefplein' wordt georganiseerd door NoName Events.
De overige activiteiten op deze Koningsdag vindt u nader omschreven in deze krant, waarbij Alma Dijkgraaf voor de 20ste keer de prachtige kleurrijke tekeningen heeft gemaakt.

Het Oranje Comité vergeet ook de bewoners in de verpleeghuizen niet. Zij krijgen al vele jaren een Oranje gebakje van banketbakker 'Top's Edelgebak' uit Soest-Zuid.

Laatste Koningsdag voor het Oranje Comité Soest
Het Oranje Comité organiseert dit jaar voor de 71e keer de Oranjefeesten. De laatste paar jaar bestaat het comité uit slechts 3 leden, waarvan er 2 al tientallen jaren lid zijn (Mary van der Bijl-van Bolderick al 37 jaar, Roy Schippers al 20 jaar en Vincent is inmiddels ook 3 jaar betrokken bij de organisatie van Koningsdag). Wij hebben al die jaren, geheel belangeloos, met veel inzet en enthousiasme de festiviteiten op Koninginnedag/Koningsdag georganiseerd. Gezien de vele positieve en inspirerende reacties tot volle tevredenheid van het Soester publiek, zowel jong als oud! Niet in de laatste plaats mede dankzij al onze sponsoren. Zonder deze financiële hulp was, gezien het beperkte budget vanuit de gemeente, een mooi feest niet mogelijk geweest.

Omdat de gemeente heeft beslist een andere invulling te geven aan Koningsdag d.m.v. een overkoepelende organisatie, zien wij als Oranje Comité, hierin geen rol van betekenis meer spelen en om die reden beëindigen wij onze werkzaamheden nà Koningsdag 2017.
Wij hopen met u allen dat de weergoden ons op Koningsdag gunstig gezind zullen zijn, zodat wij er met elkaar een heel mooie dag van kunnen maken en wij zien u graag tijdens één of meerdere van onze activiteiten.

Hartelijke groet namens het Oranje Comité Soest,

Roy Schippers, voorzitter
Mary van der Bijl-van Bolderick, secretaris
Vincent van der Wardt, lid van het bestuur

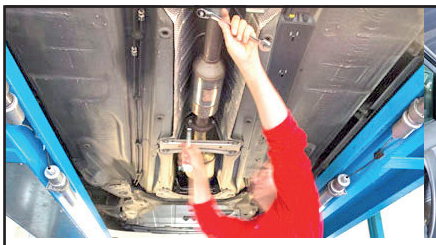

Garage Ruud Ruttenberg

Sinds 1992
uw specialist in:
Volkswagen
Audi
Suzuki
Peugeot

reparatie • onderhoud • accu's • uitlaten
banden • computer uitlezen • remmen

APK van universele automerken en verkoop van auto's

Verlengde Talmalaan 50 (achter de ESSO)
Soest • Tel. 035 - 60 236 08
www.garageruttenberg.nl

BOVAG

Wonen en leven samen met Hypotheek Visie

Loop eens binnen voor een persoonlijk en uitgebreid advies, of bel voor een afspraak.

HYPOTHEEK VISIE
Je woont toch om te leven!

Soesterbergsestraat 1 Soest, tel (035) 523 93 23

Kijk ook eens op hypotheekvisie.nl

2017: Jubileum jaar

25 jaar Maarn en 5 jaar Soest-Zuid

Paleis Soestdijk, onmiskenbaar verbonden met Soest.
En daar zijn wij trots op!
Deze koninklijke oranje likeur past bij elke feestelijke gelegenheid, maar natuurlijk speciaal bij koningsdag.
Deze abrikozenlikeur smaakt heerlijk bij de thee en koffie, als scheutje in een mousserende wijn of bij dessert.

Alleen verkrijgbaar bij:

BROUWER
WIJNHANDEL - SLIJTERIJ
PARTYSERVICE

Wijnhandel Slijterij Brouwer
Plein van Zuid 32-34, 3768 ED Soest
035 6014014
webshop: www.wijnhandel-slijterij.nl

Lampionnenoptocht:

Woensdag 26 april

Start: **21.00 uur vanaf Orlandogebouw aan de Di Lassostraat**

Begeleiding: **Jong Beatrix uit Hilversum**

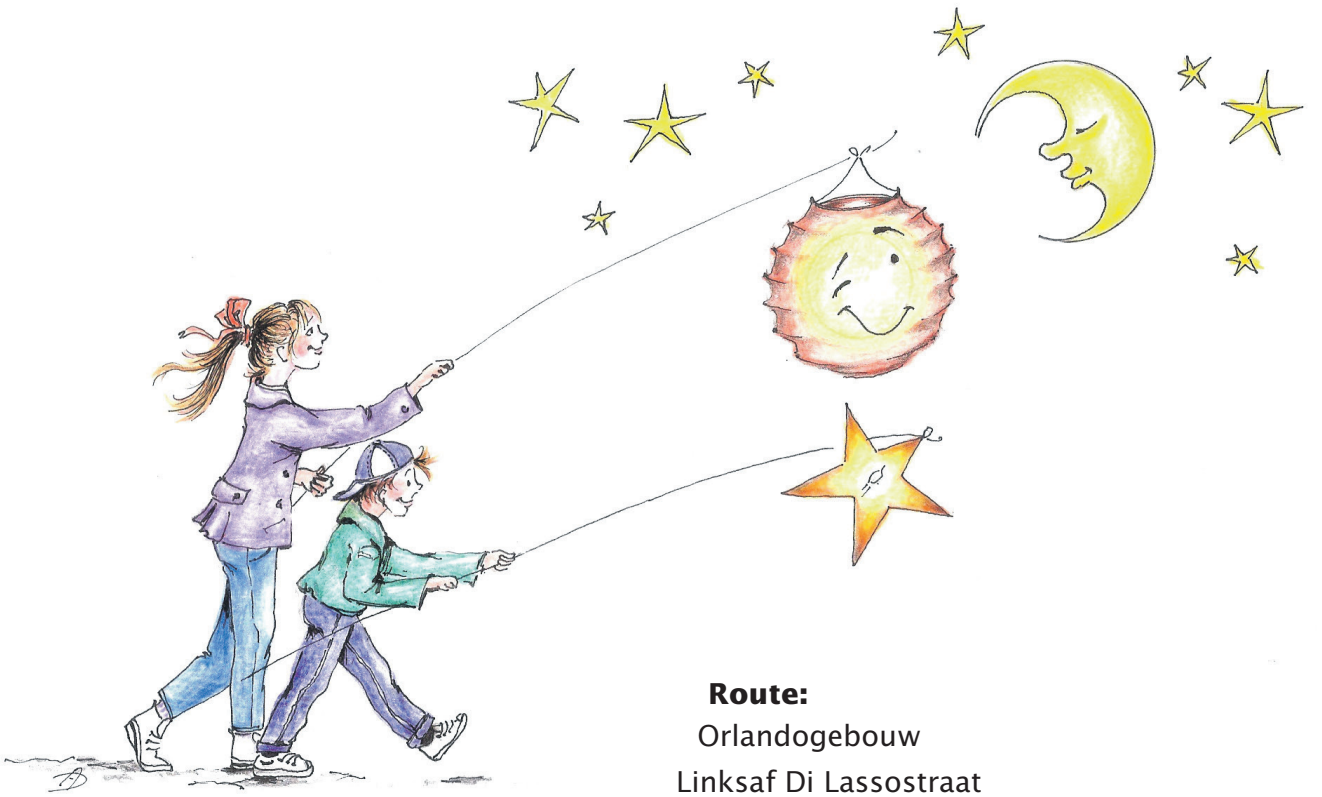

Route:

Orlandogebouw
Linksaf Di Lassostraat
Linksaf Klarinet
Di Lassostraat oversteken
Spinet
Rechts aanhouden Citer
Eind rechts Spinet
Linksaf Di Lassostraat
Rechtsaf Sweelinckstraat
Krekel
Linksaf Libel
Rechtsaf Hommel (blijven volgen)
Turfstreek oversteken
Lisdodde (blijven volgen)
Eind bocht naar links
Linksaf Turfstreek op en doorlopen tot Clemensstraat en deze straat volgen
Rechtsaf Di Lassostraat tot Orlandogebouw.

Deelname is gratis !

Roni Slapen

Dat is lekker wakker worden!

Koningsdag knallers!

Op het gehele assortiment 10% korting

geldig t/m 8 mei

Koudschuim + traagschuim matras
80x200 & 90x200 cm

~~€ 598,-~~

€ 150,-

Tweede matras halve prijs!

Heerlijk zacht luxe 4 seizoenen dekbed
Geschikt voor de wasmachine en droger!

~~€ 63,95~~

v.a. **€ 39,95**

Bazaar Actie

Boxspring Royal

~~€1.299,00~~ €599,00

Aanbieding

Orthopedisch Gezondheids Kussen

~~€69,95~~ €19,95

Aanbieding

Koudschuim Topper 5 cm

~~€129,95~~ €82,50

Industrieweg 38 | 3762EK Soest | www.ronislapen.nl | 035 544 55 58
Openingstijden: maandag t/m vrijdag van 09.00 - 18.00 uur en zaterdag van 09.00 - 17.00 uur

Proefplein

Locatie: 'Proefplein' en muziek op evenemententerrein De Engh
Tijd: 10.00 uur – 23.00 uur

Zoals al jaren bij velen bekend, is er ook in Soest op de Engh een waar Oranjefeest!
Naast de vrijmarkt is er een 'Proefplein' en een programma met live muziek.
Op het 'Proefplein' zijn er diverse stands met etenswaren. Je kunt er een lekker ijsje eten, een patatje halen, genieten van een loempia en nog veel meer.
In de ochtend staat de koffie klaar en daarna kan er gedanst worden met een koud drankje in de hand. Zittend op het zonnige terras kun je ook genieten van de muziek!
Voor jong en oud is er vertier! Tot de 27e!

Vanaf 10.00 Allround DJ
19.30 uur: Henk Pappelendam

20.00 uur: Kees Haak Nico Haak memorial!!
Optredens van Kees zijn werkelijk een Déjà vu met de jaren '70 en '80. Met de grootste hits van z'n vader, brengt Kees elk feest tot een hoogtepunt. Wie kent de meezingers niet , zoals: Honkie Tonkie Pianissie – Joekelille - Foxie Foxtrot - Als ze me missen dan ben ik vissen - Is je moeder niet thuis - M'n vader zei altijd, en ga zo nog even door!
En met de zelfde passie, enthousiasme en gedrevenheid als z'n vader Nico Haak, maakt Kees uw feestje tot een succes!! En natuurlijk onder het motto wat zijn vader ook altijd gebruikte: Haak gevraagd, feest geslaagd!

21:00 uur: Rene Karst met LIEVER TE DIK IN DE KIST dan weer een feestje gemist...

Met onder andere dit nummer trekt Rene Karst tegenwoordig door het land. Het nummer schreef hij samen met vriend en collega Stef Ekkel en is dé hit van het jaar! Op een Feestavond, op de Kermis, op Carnaval- en personeelsfeesten wordt hij heel veel geboekt.
Een optreden van deze sympathieke zanger is een feestje met repertoire, dat zeker niet standaard is. Hij verrast iedereen met een FEESTPOP programma en nummers als: "SUPERGAVE TIJD", "OP DE TAFEL DANSEN", "HELEMAAL NIETS" en de stamper "HOLLANDERS" die in 2016 ook bij alle Nederlandstalige lijsten de nummer 1 positie bereikte.
LIEVER TE DIK IN DE KIST maakt, dat René inmiddels een veelgevraagd artiest is en dat zal de komende tijd alleen nog maar blijven groeien.
Met onder andere een Status Quo Medley, betrekt hij op een speciale manier zijn publiek bij zijn optreden en laat hij zien dat hij zeer muzikaal is. Bij collega's wordt hij gezien als het best bewaarde geheim in het Nederlandstalige circuit. René verovert als zanger/gitarist langzaam (maar zeker) heel Nederland, dus wees er snel bij! Voor 2017 wordt op dit moment druk gewerkt aan een nieuw album...

Afsluiter 22.00 uur: DJ Pieter Gabriel

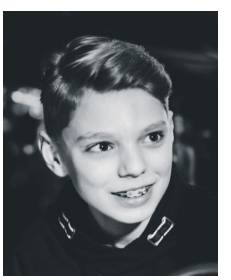

ORANJEGEBAK

Ambachtsbakker van het jaar 2010

Ambachts bakker

VAN KOOTEN
Gewoon 't lekkerst!

Koningsdag zijn wij open van 8.00 tot 12.00 uur op de Birkstraat, de Van Weedestraat en de Beukenlaan en in Soesterberg op de Rademakerstraat 29B

Ambachtsbakker van Kooten
Birkstraat 93 - tel. 6012354 | Van Weedestraat 46 - tel. 6013877
Beukenlaan 46 - tel. 6012065 | Soesterberg: Rademakerstraat 29B

Gommers
WIJNHANDEL
www.wijnhandelgommers.nl

F.C. Kuyperstraat 26, Soest
winkel open:
donderdag, 9.30-18.00 uur,
vrijdag, 9.30-21.00 uur,
zaterdag, 9.30-17.00 uur.

De winkel met het hoogste gehalte wijn per vierkante meter

Witgoed specialist
altijd zeker van je zaak

uw adres voor:
WASSEN - DROGEN - KOELEN - KOKEN
VAATWASSEN - INBOUW - REPARATIE

SOESTERBERGSESTRAAT 35A SOEST 035-60 29 360

Smorenburg
uitvaartverzorging

Familiebedrijf sinds 1938.

* Uitvaartzorg op maat * Eigentijds *
* Persoonlijk * Vertrouwd *

Dag en nacht bereikbaar:
035 - 601 30 86 • 0346 - 351 223

www.smorenburguitvaart.nl

IJSSALON BEMER

Heerlijk ambachtelijk gemaakt schepijs.
Iedere dag VERS bereid.

Nieuwerhoekplein 6 • Soest • 035 6012774

Optocht versierde fietsen:

Locatie: **Parkeerterrein Tuinadviescentrum 't Vaarderhoogt aan de Dorresteinweg**

Aanmelden: **Tussen 9.30 uur – 10.00 uur**

Vertrek: **10.30 uur**

Route:

Vertrek: parkeerplaats Tuinadviescentrum 't Vaarderhoogt
Via Veenpad
Linksaf Herdersstaf
Linksaf Hofstedering
Rechtsaf Oude Grachtje
Rechtsaf Hofstedering
Linksaf richting grasveld achter Morgen
Rechtdoor Egge
Rechtsaf Lamoen
Rechtsaf Ploegschaar
Richting Dorresteinweg/'t Vaarderhoogt

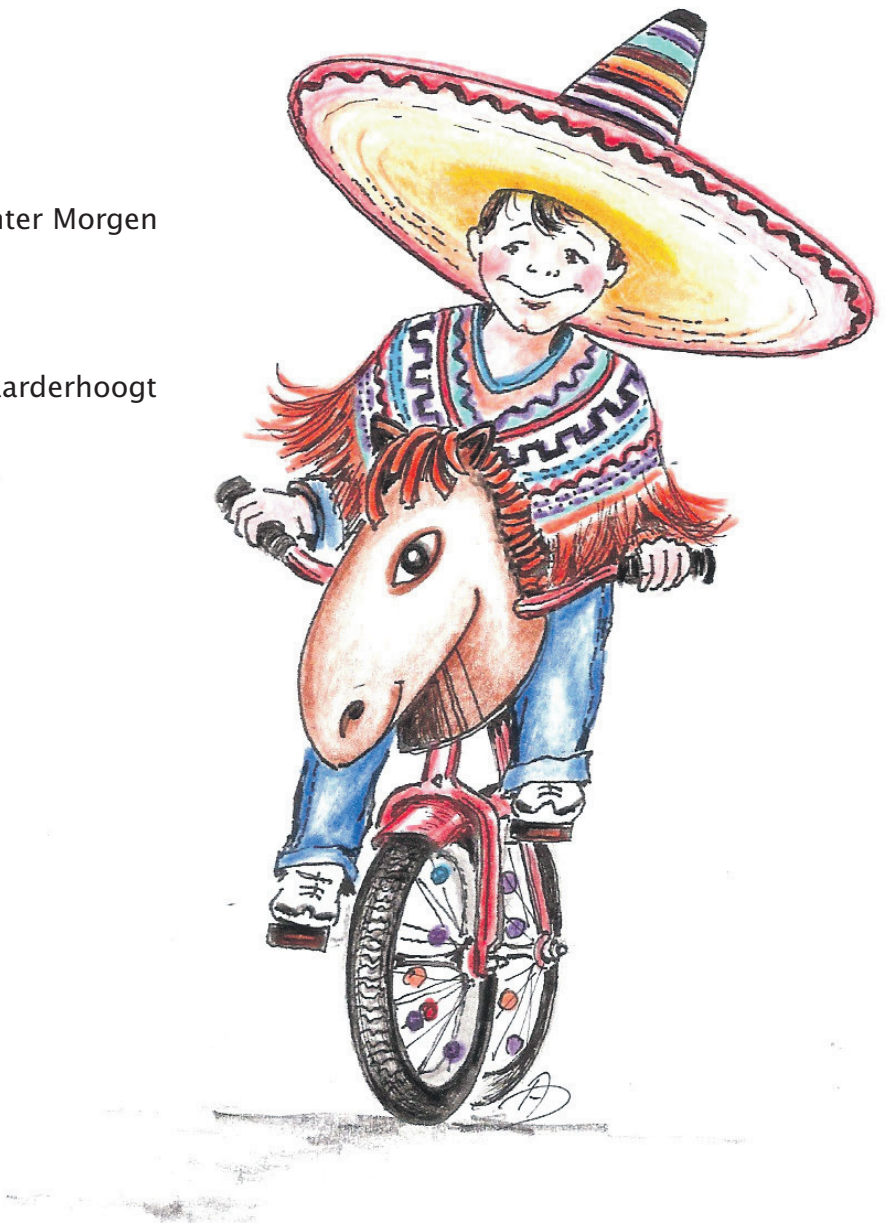

Leuke prijzen zijn er weer te winnen voor de mooiste, gekste en origineelste fietsen.

Deelname is gratis !

't Vaarderhoogt
TUIN ADVIES CENTRUM

V TRANS
www.votrans.nl

Ra
Soe

GENIET
PROEF
BELEEF

DE SOESTER DUINEN
natuurlijk genieten

SiteSpirit
baas in eigen site!

www.gellekom4x4.nl

GELLEKOM 4x4
Land Rover & Mini Specialist Nijverheidsweg 7, Soest

VAN ZAL!*
Totaal Schadeherstel
aan uw Camper of Caravan

probin
professionals voor bouw en industrie

TOF
SPECIAALDRUKKERIJ b.v.

JAGER
BOKDAM
DE VISSER
NETWERK NOTARISSEN

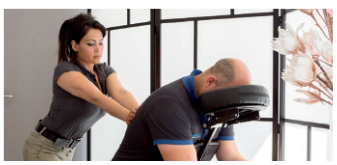

Body Reset Senang
Massagepraktijk van klacht naar Kracht
Triggerpoint | Dorn | Elektro | Cupping | en Guashatherapie

Koningsweg 2-02
3762 EC Soest
tel: 035-6026193
E:soest@rainbowcolorcopy.nl
rainbow
COLOR COPY

Harry Janmaat Bezorgservice
Bestel online!
Schrikslaan 25
3762 TA Soest
info@harryjanmaat.nl
www.harryjanmaat.nl
tel: 035 - 6012687
TROEFMARKT

autohopper
de no-nonsense autoverhuurder

DE BIRKT
BENZINESTATION EN AUTOVERHUUR

VAN DER
LINDEN
Sinds 1910
DRANK IN HET BIJZONDER

Oranje Comité
Soest

Van Doorn Tenten- & Partyverhuur
Van tent
tot theelepeltje !
vandoornverhuur.nl 06-100 94 742

TEQA
webdiensten

PROVAK
PROFESSIONALS MET VAKKENNIS

BROUWER
WIJNHANDEL - SLIJTERIJ
PARTYSERVICE

KOK Tuinmachines
Verkoop en reparatie
van al uw tuin- en bosbouwmachines

proeve
–
café

Bres advocaten

TOP'S EDELGEBAK

C

abobank
st Baarn Eemnes

Soester Courant

RESTAURANT 'T HOOGT SOEST

EETVILLA VAN DEN BRINK

TV SERVICE TON UYLAND

VISPLAZA ROEL HOPMAN

GEMEENTE SOEST

Toon Technology

Majoor Makelaars

MMS MEUBEL MAATWERK SOEST

De Kuil

LeukPersoneel

Columbus AUTOMATISERING 27½ JAAR

ELBERTSE ORGELMAKERS

R.OUD SOEST Verhuur

Alle sponsoren en vrijwilligers: BEDANKT!

Het Oranje Comité met een aantal vrijwilligers: Staand v.l.n.r. Yorick Bosman, Vincent van der Wardt, Mary van der Bijl, Alma Dijkgraaf. Zittend v.l.n.r. Hakim Belarbi, Elsa Heinen, Roy Schippers en Marcel Rutting.

Tot slot nog iets moois meenemen voor de tuin, of iets voor binnen. Dat maakt van Koningsdag een fijne dag voor het hele gezin.

Elke dag Koningsdag

Wij vieren élke dag Koningsdag, omdat wij vinden dat onze klant nog steeds koning is en dat wij hem of haar zo goed mogelijk van dienst moeten zijn. Met onze vakkennis, met goede raad, met onze grenzeloze liefde voor alles wat groeit en bloeit, met het grootste assortiment levend tuingoed van Midden-Nederland en natuurlijk met onze kwaliteitsproducten.

Wie ons terrein betreedt door het poorthuis voelt zich ook koning(in), want de ontvangst is altijd zéér royaal: een zee aan levend groen staat u als ontvangstcomité op te wachten. Met verkwikkende geuren en een bonte pracht aan kleuren.

Koningsdag: genieten voor zowel ouders als kinderen.

Als uw kinderen zich vermaken bij de kinderfeesten op ons parkeerterrein, maakt u er een weldadig tuinuitstap-je van op ons buitenterrein en in onze kassen.

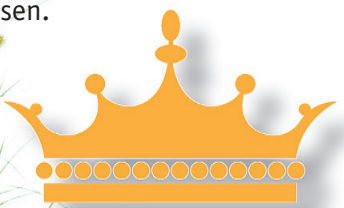

't Vaarderhoogt
TUIN ADVIES CENTRUM

Dorresteinweg 72b Soest
035 - 6012883
www.vaarderhoogt.nl

Kinderspelen

Locatie: Parkeerterrein Tuinadviescentrum 't Vaarderhoogt aan de Dorresteinweg.

Tijd: 11.00 uur – 16.00 uur

Voor de laatste keer gaat de poort open naar het parkeerterrein bij Tuincentrum 't Vaarderhoogt voor de Kinderspelen!

Uiteraard met heel veel dank aan Harm Heinen en zijn personeel.
In het jaar 1995 is de samenwerking met Harm begonnen. Alweer 23 jaar geleden en al die jaren hebben we met heel veel plezier samengewerkt. Het was fantastisch om de 'Kinderspelen' hier te mogen organiseren, in een mooie en warme omgeving. Nogmaals, héél veel dank!

Het Oranje Comité Soest heeft ook dit jaar weer veel spelen gehuurd om er voor de kinderen een mooi feest van te maken. Uiteraard is de quadbaan aanwezig, alsook het luchtkussen, de draaimolen. Onze 'dierenman' met de aaibare beestjes komt!
Wat te denken van de clown met z'n gekke fratsen en z'n gekke ballonnen.

Kortom... genoeg te doen om je niet te hoeven vervelen.

Allemaal komen!

De catering wordt verzorgd door:

proeverij - café
De Kuil

NIEUW

DW
Daniel Wellington

Vanaf nu verkrijgbaar

juwelier
Martin van Zijp

Van Weedestraat 145, Soestdijk - Telefoon 035 - 60 20 670
www.juweliermartinvanzijp.nl

Fietstocht IVN Eemland

Ophalen route tussen 10.00 uur – 11.00 uur bij molen 'De Windhond' aan de Molenweg 30 te Soest

Deze Koningsdag kunt u een prachtige route fietsen van circa 25 km door ons mooie, open Eemland en de bebouwde kom van Soest en Baarn. Rondje om de Eem!
We beginnen, zoals gewoonlijk, bij "De Windhond". Via Soest en Baarn rijdt u bij het Zuiderend het weidse Eempolderland in. We kijken uit op de verschillende polders, de Langeindse Maten en omgeving van landgoed Coelhorst.
Via de fietsbrug komt u weer terug bij de molen op de Zuider Eng.

Professionele vrijwilligers van IVN Eemland hebben deze route voor u uitgezet.
Wij hopen dat u door deel te nemen aan deze fietstocht zich meer betrokken voelt bij de natuur, milieu en landschap in uw directe omgeving en mogelijk daardoor ook meer oog krijgt voor duurzaamheid.
Wilt u meer weten over alle natuur, milieu en duurzaamheidsactiviteiten van IVN Eemland? Bezoek onze site www.ivn.nl/afdeling/eemland en maak kennis met de vele werkgroepen en hun activiteiten. IVN Eemland bestaat inmiddels 83 jaar!

Maak kennis met de oude agrarische cultuur van Soest

De Soester Stellingkorenmolen "De Windhond" is gelegen aan de rand van de historische Eng. Dit deel van Soest heeft een lange geschiedenis met diverse interessante bezienswaardigheden uit deze oude cultuur zoals bv. de Grafheuvel, de geschiedenis van de Windhond, etc.

De toegang tot de Korenmolen is gratis, evenals een rondleiding door een Molenaar.
Tevens kunt u hier kennismaken met diverse meelproducten, welke door deze Korenmolen worden geproduceerd. Op afspraak kunt u een wandeling met de bekende Soester historicus Hans Kruiswijk maken door dit prachtige gebied, gevolgd door een rondleiding door de Korenmolen "De Windhond". Hiervoor vragen wij wel een financiële bijdrage. Op de website www.windhond.nl vindt u alle informatie over de openingstijden etc.

Jacco de Bruin
UW RIJWIELSPECIALIST

Gallenkamp Pelsweg 1, Soest-Zuid
Telefoon 035-601 28 57
www.jaccodebruin.nl

Aannemer van projecten in **groen, grond en infra**

Cultuurtechniek
H.G. VAN DORRESTEIJN B.V.

SPECIALITEITEN
Grondwerken
Maaiwerken
Cultuurtechnische werkzaamheden
Groenvoorzieningen
Verhardingen
Gladheidsbestrijding
Inname van grond en groenafval
Verkoop van diverse grondproducten

Zuidergracht 56 Soest, tel. 035 601 51 75
www.vandorresteijnbv.nl

Alles tussen peertje en led

* *Groot assortiment: van klassieke schemerlampen tot moderne halogeen- en ledverlichting*
* *Installatiemateriaal voor de doe-het-zelver*
* *Alleen de beter merken*

...allicht!
ter Horst

Nieuweweg 99
3765 GC Soest
Telefoon (035) 60 14 575
Fax (035) 60 23 517
www.terhorstverlichting.nl

Oranje Vrijmarkt

Locatie: Evenemententerrein de Engh
Tijd: 9.00 uur – 15.00 uur.

De Hopman Masselman Scoutinggroep organiseert ook dit jaar weer de Oranje vrijmarkt op de Engh. Tussen 9.00 uur en 15.00 uur verwisselen tijdens de markt karrevrachten oude (en soms nieuwe) spulletjes van eigenaar. Verkoopplekken zijn te verkrijgen via de website van het Oranje Comité Soest.

Het organiseren van deze markt met honderden verkoopplekjes en duizenden bezoekers vraagt organisatietalent en durf. Je moet logistiek wat aankunnen. Dat leren onze scouts spelenderwijs tijdens opkomsten en kampen. Kom ook eens vrijblijvend kijken bij onze informatiestand of scouting iets is voor jou of uw kind. Haal een vrijkaartje om eens vrijblijvend opkomsten mee te draaien.
Op de informatiestand kunt u meteen zelf één van de uitdagingen aan gaan.

Inschrijven voor de vrijmarkt kan tot maandag 24 april 12.00 uur via de website www.koningsdagsoest.nl

INKOPPERTJE

Op Koningsdag zijn wij
geopend van 7.00 - 11.30 uur

4
ORANJE TOMPOUCEN
€ 6,95

Sinds
1 APRIL
verkopen wij
IJSJES!

Lex Verkley
BANKETBAKKERIJ

Van Weedestraat 76 3761 CH Soest
Tel. 035-6012823
www.lexverkley.nl

Wist je dat je bij de HMG elke zaterdag de meest uitdagende en afwisselende opkomsten kunt beleven? Ben je tussen de 5 en 18 jaar? Dan kan je bij ons op de Sparrenlaan bij de Soesterduinen je grenzen verleggen. Je leert spelenderwijs samen te werken, sterker en ondernemender te worden en beleeft de gaafste avonturen. Ieder weekend een nieuw sterk verhaal. Je bent zoveel mogelijk buiten in het bos of duinen, maakt je survival technieken eigen, wordt een kok en je leert voor jezelf en anderen te zorgen.

Al doende maak je de meest bijzondere dingen mee. Het draait bij de HMG allemaal om kameraadschap, plezier en uitdagingen. De contributie is in vergelijking met andere activiteiten laag en lid worden is de beste investering in jezelf. Kijk maar eens op onze website. Voor meisjes zijn de fakkeldraagsters aan de Den Blieklaan, een groep waar je een geweldige tijd kunt beleven. Kijk ook maar eens op hun website.

Voor verschillende leeftijden zijn er 4 speltakken. Bevers (5 tot 7 jaar), Welpen (7 tot 11 jaar), Verkenners/Scouts (11 tot 15 jaar), Rowans/Sherpa's (15 tot 18 jaar). Ben je een 'Oud-Scout', 18+ en wil je weer meedoen aan scouting activiteiten? Meld je dan aan bij de 'Voortrekkers', Plus-scouts of de HMG Leeuwengarde. Meer weten?
Kijk op voor de scouting voor jongens op www.hmg-soest.nl
en voor meisjes op www.Fakkeldraagsters.net.

En.... Maak van de vrijmarkt een persoonlijke speurtocht naar de meest fantastische koopjes! Veel plezier!

Scouting

Hol & Molenbeek
Woningmakelaars
Bilthoven/Soest
60 jaar in Soest!

holenmolenbeekwonen.nl

NVM
030 229 00 79
035 601 13 04

Gé Westerbeek

GRIEKS RESTAURANT
NOSTALGIA
Soesterbergsestraat 50 in Soest - 035 60 30 776

Openingstijden keuken:

Maandag	: Gesloten	Vrijdag	: 13:30 t/m 21:30
Dinsdag	: 13:30 t/m 21:30	Zaterdag	: 13:30 t/m 21:30
Woensdag	: 13:30 t/m 21:30	Zondag	: 16:30 t/m 21:30
Donderdag	: 13:30 t/m 21:30		

VAN ASCH SLAGERIJ
van Asch
uw slager

Ruime sortering eigen fabrikaat VLEESWAREN

Specialiteiten:
GOURMET - FONDUE - BARBECUE
EN PARTY SERVICE

IDEAAL VOOR FEESTEN EN PARTIJEN

Bel 035 - 601 22 96 of kijk op www.stayokay.com/soest

UW TOTAAL INSTALLATEUR
P.A. van den Dijssel b.v.

KWALITEIT en SERVICE bij al uw installatiewerk

- Loodgieter
- Sanitair
- Gasonderhoud
- Centrale verwarming
- Elektra
- Komplete badkamer

Laanstraat 34a, 3762 KD Soest
Telefoon 035-6012472
www.dijsselbv.nl

Lid van UNETO-VNI

Optreden Conny Vink

Locatie: ’t Dalzicht van Molenschot, Dalplein 2
Tijd: 14.30 uur.

In Ontmoetingscentrum Soest zijn de bewoners en bezoekers dol op een feestje. Muziek, gezelligheid en een drankje is het recept voor een geslaagde middag. Het geweldige aanbod van Oranje Comité Soest om Conny Vink te laten optreden hebben we dan ook met beide handen aangegrepen! Al snel ging het nieuws door het huis onder bewoners, familie en vrijwilligers. Donderdag 27 april om 14:30 uur staat in de agenda’s genoteerd en we verheugen ons op de komst van Conny Vink. Natuurlijk zijn ook omwonenden van harte welkom in ’t Dalzicht van Molenschot, op Dalplein 2 te Soest. In de pauze wordt een drankje en een hapje geserveerd en dankzij het Oranje Comité maken we van deze Koningsdag een onvergetelijke middag!

---

www.meewerkenineemland.nl
MEEWERKEN IN EEMLAND
Werk -/Leerbedrijf
Grafische vormgeving / Illustraties
• Drukwerk / Logo ontwerp
• Webhosting / Social Media
• Webdesign / ICT
• Banners / Bordspelen
Bezoek de webshop met onze eigen producten
Van Lenneplaan 69a, 3768 XN Soest
tel.: 035 - 6315880

De Eemhorst
Een nieuw particulier verzorgingshuis in Soest!
VERZORGD BUITENLEVEN
Tel.: 035 - 72 00 703
Hooiweg 6, 3768 MR Soest - www.eemhorst.nl

Om Koningsdag 2017 gezond te kunnen afsluiten, is uw financiële steun onmisbaar.

Uiteraard héél veel dank!

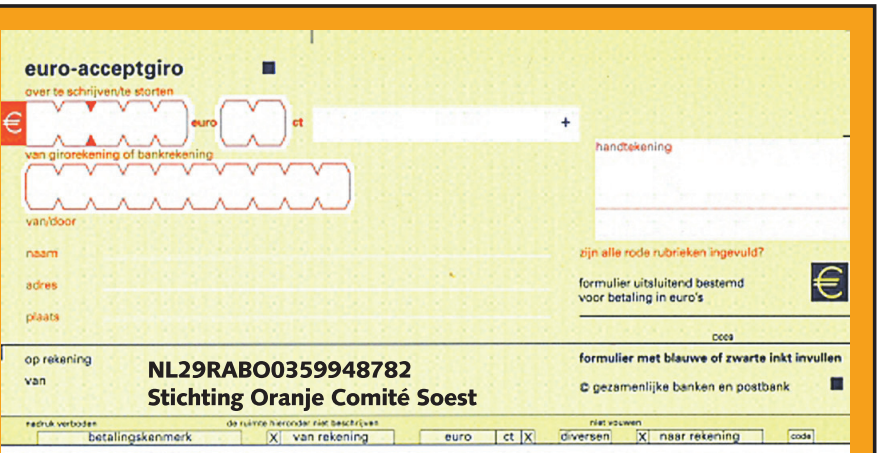

VAN HAREN
UITVAARTZORG

Van Haren Uitvaartzorg is dé uitvaart-onderneming voor Soest, Baarn en omstreken. Met respect, stijl en liefde.

Bel (035) 601 48 32

Dag en nacht bereikbaar

www.vanharenuitvaartzorg.nl