Soester Courant

ACTUEEL

Adem

'Deins niet terug om in te grijpen'

Lees verder op pagina 5

CULTUUR

Irma

'Geweldige stimulans Muziekschool'

Lees verder op pagina 18

CULTUUR

Ylva

'Voorlezen voor nog groter publiek'

Lees verder op pagina 21

SPORT

Terence

'Sfeer binnen club is echt zeldfzaam'

Lees verder op pagina 29

STELLING VAN DE WEEK

De Soester Courant is een onmisbare schakel

Eens (73%)

Oneens (27%)

Surf naar www.soestercourant.nl voor de nieuwe stelling.

Abonnement: Soest/Soesterberg per jaar € 32,00 | Buiten Soest € 64,00 | Losse nummers € 1,00 | **Verschijnt iedere woensdag** | 95e Jaargang | Nr. 27

29 MAART 2017

Kleine nahup

Vaste prik in de lente: vrolijke taferelen op de grasvelden in het buitengebied. Dartelende koeien die na de wintermaanden weer voor het eerst de wei in mogen. Een koeiendans met bokkensprongen. Overal in het land worden ze gefilmd en gefotografeerd: de 'losgeslagen' dieren die hun herkregen bewegingsvrijheid omzetten in een kür, waarbij Hans van Zetten een smakelijk verhaal zou kunnen vertellen. Het glas is halfvol. Met melk, gemolken na een kleine nahup.
Ook op het Derde Erf mocht het gevlekte vee weer de buitenlucht in. Joop en Carine Wantenaar zetten de deuren van de stallen van hun biologisch-dynamische melkveehouderij aan de Birkstraat wagenwijd open. Jaap van den Broek deed zijn uiterste best om geen bewogen foto's te maken.

Foto's: Jaap van den Broek

College en coalitiefracties sluiten Beukendal uit

Sporthal komt in Overhees

Het laatste woord is er nog niet over gesproken, maar in de discussie tekenen de contouren van een nieuwe sporthal zich af in Overhees. Inzetten op de 'wedkantoren': op exact welke locatie en wanneer begint de bouw?

Wat dat laatste betreft zullen de geduldigen beter af zijn dan degenen die al klaar staan met spatel, stenen en cement. Het verzet in de wijk tegen de bouw van een sportcomplex heeft de inhoud van een robuuste vijfmansverdediging, met daarvoor een blok van ca tien raadsleden van de oppositie.

De tweemansvoorhoede van de wethouders Janne Pijnenborg en Jannelies van Berkel weet zich in de rug gesteund door een ruime raadmeerderheid, maar een gaatje vinden in de muur zal niet gemakkelijk zijn.

Zoektocht

De coalitie van D66, Soest2002, VVD en CDA zal de wethouders steunen in hun zoektocht door Overhees. Dat geldt ook voor oppositiepartij PvdA, al sluit die fractie het Orlando-terrein uit.
Dat is nu net de locatie die de voorkeur geniet van Pijnenborg en co, maar die onder druk van de publieke opinie door de raad in de ijskast werd gezet.
Wethouder Pijnenborg laat nu zes locaties in Overhees (Orlando, Willaert, Dorpsstreek, kinderboerderij, Van Oest/Clemensstraat en een weiland aan de Boerenstreek - de laatste twee zijn in particulier bezit) onderzoeken. Want dat de sporthal in Overhees moet komen staat voor de wethouder vast. De gemeenteraad heeft dat immers al besloten toen men de binnensportvisie en de daarin vermelde conclusies vaststelde.
Het is bovendien nodig om het aantal sportaccommodaties terug te brengen en daarmee de noodzakelijke bezuiniging van de sportsector te realiseren.
Overhees is volgens Pijnenborg tevens dé aangewezen wijk, omdat de sporthal dan binnen de gewenste maximale afstand staat van 1 kilometer van de vier basisscholen.
Coalitie en oppositie namen het donderdag twee uur lang tegen elkaar op over welke locaties (nader) onderzoek verdienen. Het raadsbesluit hierover valt pas op donderdag 20 april, maar na vorige week is wel duidelijk dat een brede raadsmeerderheid kiest voor Overhees, en een van de zes locaties die onderzocht gaan worden.

Bonnenregen in eerste mooie lenteweekeinde

Het regende bonnen tijdens het eerste mooie lenteweekeinde van dit jaar. Hondenbezitters, mountainbikers en ruiters verstuurden geen ansichtkaart, maar namen zelf een dikke prent mee naar huis na hun aangenaam verpozen.
Voor een aantal medewerkers van de gemeenten Soest en Baarn en onder andere het Utrechts Landschap was het gewoon een werkdag, maar ook zij zetten koers richting de bossen om te kijken of iedereen zich wel aan de regels hield. Dat deden de controleurs op Soest vooral op en rond de Korte Duinen, maar ook elders.
In en rond de zandverstuivingen zagen ze honden 'waarbij het lijntje was gebroken', mountainbikers die 'van het padje waren' en ook een ruiter die het 'spoor bijster' was'.
Onverbiddelijk trokken de controleurs hun pen om een bekeuring uit te schrijven. In een aantal gevallen kwam er nog eens een boete bovenop omdat de betrokkenen geen identiteitsbewijs op zak hadden. Dat bedrag kunnen ze besparen als ze deze week alsnog een rijbewijs, paspoort of ander ID-bewijs kunnen tonen.

Duur dagje

Een duur dagje werd het in elk geval voor ongeveer dertig mensen die op de zonnige zondag de bossen en duinen van Soest opzochten.
Tegelijkertijd koren op de molen van GGS. De raadsfractie uit Soest had onlangs het college gevraagd om op te treden tegen de overlast die volgens haar wordt veroorzaakt door loslopende honden en mountainbikers. Voor deze fietsers en voor ruiters en amazones zijn er speciale paden. Honden mogen in de Soester natuur alleen loslopen in de Lange Duinen.

Hoop opscheppers

Een hoop opscheppers, zaterdagmorgen bij zowel Van Doorn-Soest als Cultuurtechniek Van Dorresteijn. Beide bedrijven werden geconfronteerd met een invasie. Groene burgers, op jacht naar het bruine goud voor de tuin, vielen de composthoop aan, gewapend met een schep en ondersteund door voldoende opslagruimte. De een nam zijn bescheiden buit mee in enkele 'tweedehands' zakken, de ander vulde zijn complete aanhangwagen.
In totaal verscheepten de bezoekers 80 ton compost naar hun voor- en/of achtertuin.
Dat was mogelijk gemaakt door de gemeente die er genoegen in schept de compost gratis beschikbaar te stellen. Als dank aan de burgers voor het gescheiden aanbieden van hun afval.

Foto: Ronald Kersten

Horloge vlak voor verkoop uit handen gegrist

Een man uit Soest moest zaterdag op het laatste moment constateren dat de beoogde verkoop van zijn horloge niet doorging. Toch raakte hij zijn klokje op vrijwel hetzelfde moment kwijt.
Via Marktplaats had hij een koper gevonden in Gouda, met wie hij had afgesproken dat hij het horloge zelf zou afleveren. Hij verscheen om 11:00 uur op de afgesproken plek, bij de portiekwoning van de andere partij.
Op dat moment werd hij overdonderd door twee mannen die het pakje, met daarin het horloge, uit zijn handen gristen en ervandoor gingen. De Soester kon hen niet achterhalen en hem restte niets anders dan bij de politie aangifte te doen van beroving.

Kwaliteit en klantgerichtheid. Daar draait het om bij Brezan, toeleverancier van automaterialen, gereedschappen en accessoires. Met ruim 650 medewerkers in dienst en 140 verkooppunten in Nederland en België is Brezan's marktpositie prominent. Een expansief beleid, vergaande modernisering van het distributieproces en vernieuwde implementatie van marketing-formules kenmerken de dynamiek van ons bedrijf.

Kwaliteit en klantgerichtheid verwachten wij ook van onze medewerkers. Dit betekent verantwoordelijkheid dragen voor de vertrouwde relatie met klanten en toeleveranciers en zorg dragen voor een stuk toegevoegde waarde. Mensen die hun vak verstaan, die zich kunnen ontplooien en die daardoor optimaal functioneren in onze organisatie,

dat is wat wij zoeken!

Op korte termijn is in ons verkooppunt in **Soest** plaats voor een

Chauffeur/Commercieel medewerker M/V

De te verrichten werkzaamheden zijn o.a.: het verkopen van automaterialen, klanten te woord staan en het verzorgen van orde en netheid in het verkooppunt, en het bezorgen van automaterialen bij onze zakelijke afnemers.

Voor deze functie zoeken wij een serieuze collega, die in bezit is van rijbewijs B, aangevuld met enige technische kennis.

U weet van aanpakken en u bent representatief en klantvriendelijk. Schoolverlaters worden tevens uitgenodigd te reageren op deze functie. Wij bieden voor deze functie een veelzijdige werkkring en een prettige informele werksfeer.

Indien u geïnteresseerd bent in deze functie en u voldoet aan de gestelde eisen, dan kunt u contact opnemen met:

BREZAN AUTOMATERIALEN

Schriftelijke reacties (liefst met pasfoto)
Brezan Automaterialen
Weteringpad 70, 3762 EN Soest t.a.v. R. Jansen

Telefonische acquisitie na aanleiding van deze advertentie wordt niet op prijs gesteld.

Voor een klein, dynamisch expertisebedrijf zijn wij op zoek naar een

administratief medewerker m/v

De werkzaamheden bestaan onder andere uit het opvragen van medische informatie bij derden, archiveren, ontvangen van cliënten en beantwoorden van de telefoon.
Tevens wordt er van u verwacht dat u medische rapporten kunt uitwerken en corrigeren. De rapportages worden gedicteerd of middels spraakherkenning aangeleverd.

U bent in staat zelfstandig te werken en bereid aanvullende werkzaamheden te verrichten.
Deze functie bieden wij aan voor 20 uur per week. De werktijden zijn flexibel en in overleg in te vullen, waarbij u in ieder geval op de vrijdagochtend inzetbaar bent.

Bent u geïnteresseerd? U kunt uw sollicitatiebrief, vergezeld van uw cv, bij voorkeur met pasfoto, vóór 18 april 2017 sturen aan:

Neuro-Orthopaedisch Centrum
t.a.v. de directie
Prof. Bronkhorstlaan 10, gebouw 60
3723 MB Bilthoven
030-2294267
info@noc.nl

NEURO - ORTHOPAEDISCH CENTRUM

VAN HAREN UITVAARTZORG

Van Haren Uitvaartzorg is al bijna 50 jaar dé uitvaartonderneming voor Soest, Baarn en omstreken.

Vanwege groei en beoogde uitbreiding van onze organisatie zijn wij op zoek naar een

Ervaren Algemeen Medewerker
(32-40 uur per week)

en een

Ervaren Zelfstandig Uitvaartleider
(32-40 uur per week)

Lees de complete tekst van deze vacatures:
www.vanharenuitvaartzorg.nl/vacatures

Uw sollicitatie kunt u tot en met 9 april 2017 inzenden.

Laat nierpatiënten ~~over~~leven.

Doen je nieren hun werk niet, dan ga je dood. De Nierstichting legt zich hier niet bij neer en zet alles op alles zodat nierpatiënten als Fabian en Dirk in leven blijven en ook écht blijven leven. Uw steun is onmisbaar. SMS NIER naar 4333 of geef via nierstichting.nl

Met 1 SMS doneert u eenmalig € 2,- (exclusief telefoonkosten). www.nierstichting.nl/sms

NIERSTICHTING
Leven gaat voor.

YOURTECH
productietechniek & onderhoud

ZZP'er op zoek naar zekerheid?

Yourtech B.V. is een dynamisch bedrijf, dat met een hechte groep technische alleskunners bij diverse gerenommeerde bedrijven productieondersteunende en onderhoudstechnische werkzaamheden uitvoert. Daarnaast zijn wij ook actief met het verhuizen van machines en complete machinelijnen in zowel Nederland als daarbuiten.

Wij zoeken voor de versterking van onze groep monteurs enkele collega's.

SERVICEMONTEURS industrieel onderhoud

Yourtech heeft, door een hoog kwaliteitsniveau van het uitgevoerde werk en een opstelling als partner voor haar afnemers, een stevige plaats in de industrie ingenomen. Daarom stellen wij hoge eisen aan de kwaliteiten van onze monteurs.

Deze eisen zijn:
- LTS+ of MTS, Werktuigbouw en/of Elektro, VCA (Vol).
- Meerdere jaren aantoonbare ervaring in de industrie, bij voorkeur als service of onderhoudsmonteur.
- Mechanische en elektrische werkzaamheden behoren tot het takenpakket.
- Hoge mate van verantwoordelijkheidsgevoel en zelfstandigheid.
- Flexibele opstelling.
- Inzet in ploegendiensten en weekenden behoort tot de vereiste mogelijkheden.
- Bereid te willen werken aan een goede relatie met en binnen ons bedrijf.

Wij bieden:
- Een persoonlijke benadering als basis voor een goede werksfeer.
- Afwisselende werkzaamheden passend bij jouw wensen, zowel in jouw regio als in de Benelux.
- Goede primaire en secundaire arbeidsvoorwaarden.
- Ruime mogelijkheden tot persoonlijke ontwikkeling en groei.

Wij willen ZZP'ers de gelegenheid geven terug te keren naar een vaste baan met alle flexibiliteit en zelfstandigheid, maar niet meer de zorg van het vinden van werk.

Voor verdere informatie of het maken van een afspraak voor een eerste gesprek, kunt u contact opnemen met Eric Willemse of Henri Garama.
Telefoon: 033-4659733. E-mail: info@yourtech.nl Webpage: www.yourtech.nl

---

ER SCHIJNT IETS BIJZONDERS TE ZIJN BIJ WONNINK MET PASEN...

www.wonnink.nl
Kom langs, we hebben een verrassing! En die paaseieren hoeft u niet te zoeken hoor!

Soester Courant
Elke woensdag in de bus voor maar € 32,- per jaar.

Buurt Dr. de Voslaan geeft verzet niet op

Geheimhouding bij ‘de Kroon’

De Raad van State mag voor de zoveelste keer gaan oordelen over de bouw van een woning te midden van groen aan de Dr. de Voslaan. Aanleiding is het nieuwe bestemmingsplan waarmee de bouw wordt mogelijk gemaakt.

Het gaat de buurtbewoners niet om de woning, maar om de bomen waartussen de woning moet komen te staan. De gemeente bezweert dat die bomen gewoon kunnen blijven staan, hoewel er intussen wel een deel van het groen rond de bouwplaats is weggehaald.

Vertrouwen

De buurtbewoners vertrouwen niet op de woorden van de gemeente. Ze verwachten dat er uiteindelijk toch bomen gaan sneuvelen. Maar de gemeente wijst op het beleid voor het duurzame behoud van bomen. Dat garandeert dat de bomen blijven staan.
Datzelfde beleid heeft de gemeente in de ogen van de buurtbewoners aan zijn laars gelapt. Want dat beleid zegt dat onder of vlakbij de kroon van bomen niet mag worden gebouwd.
Uit onderzoek, in opdracht van de buurtbewoners door boomdeskundige Copijn, blijkt dat die regel wordt genegeerd. Om te kunnen bouwen, zullen de bomen moeten worden aangepakt.
De gemeente schermt met een ander onderzoek waarbij niet alleen naar de kroon van de bomen is gekeken, maar vooral ook naar de wortels. Die zijn volgens de advocaat van de gemeente van groter belang voor het doorgaan van de bouw.

Onder druk

Volgens de buurtbewoners deugt er niets van het onderzoek waar de gemeente mee komt. Dat is onder druk van een ambtenaar toegeschreven naar de gewenste uitkomst en dus niet objectief. De advocaat van de gemeente wijst die beschuldiging van de hand.
De voorzitter van de Raad, ofwel de ‘Kroon’, liet tijdens de zitting van vorige week wel merken dat deze zaak een keer moet worden afgerond. De kwestie speelt al jaren en gaat gepaard met veel procedures. Het is niet de eerste keer dat de Raad van State zich erover moet buigen. Hij maakte de buurtbewoners duidelijk dat het nieuwe bestemmingsplan alleen wordt vernietigd, als de gemeente aantoonbaar onredelijk heeft gehandeld.
Wanneer de Raad uitspraak doet is overigens nog niet bekend. De gemeente heeft de Raad gevraagd om geheimhouding van een rapport dat door de buurtbewoners wordt opgeëist.
Het rapport heeft volgens de buurtbewoners een rol gespeeld tijdens een geheime raadsvergadering. Na die vergadering besloot de gemeente alsnog mee te werken aan het bouwplan. Daarvoor zag de gemeente het bouwplan nog helemaal niet zitten.
De Raad van State moet nu eerst beslissen over de geheimhouding van het rapport. Misschien volgt er zelfs nog een extra zitting. Daarna volgt de uitspraak.

Fietser tegen bus

Bij een aanrijding met een lijndienstbus op de Vrijheidsweg is maandag om 16:45 uur een jeugdige fietser gewond geraakt. Naar verluidt liep hij een open beenbreuk op. In een ambulance werd hij naar het ziekenhuis vervoerd. Het ongeluk gebeurde toen de jongen vanuit de Jan de Rooijstraat de Vrijheidsweg overstak. Door onbekende oorzaak zag hij de bus pas op het laatste moment. Hij probeerde deze nog te ontwijken, maar reed tegen de zijkant van de bus. Voorbijgangers verleenden het slachtoffer eerste hulp waarna hij langdurig op straat werd behandeld door ambulancemedewerkers.

Foto Eempers

Spoorverdovend laat weer van zich horen

‘We willen ons leven terug!’ Deze (nood)kreet komt van spOORVERDOVEND, een groep van meer dan 150 Soesters die langs de spoorlijn Baarn-Utrecht wonen. Al ruim een jaar gaan ze gebukt onder de snerpende herrie die de zware dubbeldekkers op het boemellijntje veroorzaken.
Maandenlang zijn de bewoners in gesprek geweest. Met vertegenwoordigers van en verantwoordelijken bij NS en ProRail Ze namen burgemeester Rob Metz in de arm, bestookten de minister met brieven, maar zijn nog niet van de lawaaioverlast verlost.
In de vorm van vetpotjes laat het ministerie een technische oplossing aanrukken, maar de potjes zijn niet vóór eind volgend jaar te verwachten. Zo lang kunnen de bewoners niet wachten. spOORVERDOVEND is daarom wéér in de pen geklommen.
Aan het college vragen de geplaagde burgers of Soest de vetpotjes wil voorfinancieren en zo snel mogelijk plaatsen. Oss en Nijmegen gingen Soest hierin voor, melden ze in de brief.
‘We willen weer op ons balkon of in onze tuin kunnen zijn zonder vier keer per uur in elkaar te krimpen,’ aldus de Soesters. Eigen metingen leerde dat de passerende dubbeldekkers tussen de 100 en 120 db produceren. ‘Onnodig te zeggen dat een dergelijk geluidsniveau (76 keer per etmaal) schadelijk is voor onze gezondheid,’ aldus Sylvia Revoort van spOORVERDOVEND.

Samenwerking gezocht met buurtbewoners over auto’s-in-de-weg

RMN: heet water tegen onkruid

Reinigingbedrijf Midden Nederland (RMN) bestrijdt onkruid met de milieuvriendelijke heetwatermethode. Dat gebert dit jaar ook weer in Soest en Soesterberg en nog vier andere gemeenten.

Met de methode pakt RMN het onkruid op stoepen, parkeervakken en woonerven aan. Vanaf begin april kunnen burgers de hiervoor speciaal uitgeruste wagens van RMN door de straten zien rijden. Dat zal geregeld het geval zijn tot ongeveer september.
Het bestrijden gebeurt aan de hand van afspraken die met de gemeente zijn gemaakt over de beeldkwaliteit in de openbare ruimte.
De gemeente bepaalt hoeveel onkruid er zichtbaar mag zijn op straat. Er is afgesproken dat er nog wel onkruid zichtbaar mag zijn, maar niet zoveel dat het storend is.

Op straat

Marcel Murk, teamleider straatreiniging bij RMN: ‘De kwaliteit meten wij letterlijk op straat. De medewerkers zijn tijdens hun werkzaamheden continu scherp op hoe de wijken eruitzien. Zij rapporteren de probleemgebieden wekelijks aan mij, zodat wij onze werkplanning zo nodig hierop kunnen aanpassen. Als er veel onkruid staat, komen we soms wel drie tot vier keer de wijk in om het onkruid te bestrijden. We halen het onkruid, zoals grassen en paardenbloemen, weg. Mossen die tussen de tegels groeien laten wij zitten. Deze werkwijze noemen wij werken volgens beeldbestek.’

Parkeren

RMN vraagt inwoners hun auto tijdelijk ergens anders te parkeren als ze zien dat RMN-voertuigen in de straat bezig zijn.
Parkeervakken zijn vaak onbereikbaar voor de RMN-machines omdat geparkeerde voertuigen de werkzaamheden belemmeren. Dankzij samenwerking met bijvoorbeeld een buurtvereniging, die regelt dat buurtbewoners op een afgesproken moment hun auto tijdelijk weghalen, kan RMN deze plekken toch van onkruid ontdoen. RMN ondersteunt dergelijke initiatieven dan ook graag. Wie hiervoor in aanmerking wil komen kan contact opnemen via het informatieformulier op www.rmn.nl.

Bijna kokend

RMN bestrijdt het onkruid op verhardingen zonder chemische bestrijdingsmiddelen, maar door een minimale hoeveelheid bijna kokend water op het onkruid te spuiten. ‘De celstructuur van het onkruid wordt vernietigd. waardoor de plant uitgeput raakt,’ aldus Murk. Moeilijk bereikbare plaatsen, bijvoorbeeld rond bankjes, bestrijdt RMN handmatig.

Elke woensdag in de brievenbus
€ 32,- per jaar
www.soestercourant.nl
of bel (035) 60 141 52

Een snufje hier een schepje daar ...
en uw 5 sterren lentetuin is klaar!!

Als er Michelinsterren voor tuinen zouden bestaan, dan kan UW tuin daar vrij eenvoudig voor in aanmerking komen. Een kwestie van goede grond, daar kunt u ongelooflijk veel mooiere resultaten mee behalen. Om u daarbij te helpen bieden we u nu de beste producten tegen een lagere prijs.

POKON AANPLANTGROND BIO
Een fantastisch product voor de aanplant van bomen, hagen en struiken. Boordevol hoogwaardige ingrediënten.
40 Liter verpakking
van **8,49** voor **5,99**

ZANDGROND VERBETERAAR
Gemaakt door natuurbedrijf ECOstyle, dus een gegarandeerd goed product, waarmee uw zandgrond rijker wordt en beter vocht en mest vasthoudt. 10 kilo
van **11,95** voor **7,99**

Tip!!
NU!!!! is het allerbeste moment om heesters, bomen, fruit e.d. aan te planten.
Doe uzelf een groot plezier, doe het nu!

Aanbiedingen geldig t/m dinsdag 4 april

't Vaarderhoogt TUIN ADVIES CENTRUM
Dorresteinweg 72b Soest, tel 035 -6012883
www.vaarderhoogt.nl
Oók zondag open 12.00 - 17.00 uur

Stefan Rademaker

Laanstraat 44
Soest

T 035-6012957

www.slijterijrademaker.nl

Voor een goed advies en persoonlijke service bent u bij **úw topSlijter Stefan Rademaker** aan het juiste adres!

14,79 100 cl — 2 FLESSEN VOOR **25.00**

OLIFANT Jonge Graanjenever

11,99 100 cl

HOPPE Vieux

16,49 70 cl

HAVANA CLUB Añejo 3 Años

12,99 100 cl

SCHIPPER-BITTER Kruidenlikeur

12,99 70 cl

GORDON'S London Dry Gin

16,99 100 cl

LABEL 5 Blended Scotch Whisky

10,99 100 cl

COEBERGH Bessenjenever

19,99 70 cl

JOSEPH GUY VS Cognac

33,99 70 cl

HIGHLAND PARK Single Malt Scotch Whisky

NIEUW! IN ONS ASSORTIMENT

Château Hautes Terres

A.C.Bordeaux Rouge
Normaal **7,49**

5.99 75 cl

EXCLUSIEF BIJ TOPSLIJTER

Les Grandes Caves d'Albret

Vin de Pays, Frankrijk
Diverse soorten

75 cl. Per fles **5,49**

DOOS à 6 FLESSEN **25.99**
[= per fles voor **4,33**]

wk 13-14
Geniet, maar drink met mate Geen 18? Geen alcohol

Zet- en/of drukfouten voorbehouden
Aanbiedingen geldig van 27-03-2017 t/m 09-04-2017

---

buijsregiomakelaars.nl

OPEN HUIS ZATERDAG 1 APRIL AS VAN 11.00 TOT 15.00 UUR

Prins Bernhardlaan 4 - Soest

Stijlvol gerenoveerd vrijstaand herenhuis uit 1920. Gelegen in de villawijk van Soestdijk, op steenworp afstand van de winkelstraat en het station. Woonoppervlakte van ca. 185 m² (5 slaapkamers) en een perceel van 473 m², parkeren kan op eigen terrein. Royale stadstuin en gezellige veranda. Met zorg en aandacht is het huis in de afgelopen jaren zowel vanbuiten als vanbinnen grondig gerenoveerd. Daarbij valt vooral het luxe, hoogwaardige en moderne afwerkingsniveau op. Diverse karakteristieke eigenschappen (glas-in-lood, erkers en hoge plafonds).

Vraagprijs € 789.000,- k.k.

KANTOOR AMERSFOORT | Arnhemseweg 13 | 033 - 422 80 50 | amersfoort@buijsregiomakelaars.nl
KANTOOR SOEST | Burg. Grothestraat 13 | 035 - 603 27 37 | soest@buijsregiomakelaars.nl

Buijs VOOR ELK HUIS

Bert's Viskraam - Vrijdag bij de Boni

500 gr. **ROERBAKVIS**
plus een heerlijke
AARDAPPEL-GRATIN
samen **€ 9,98**

Like ons op Facebook: Fish-Bert-Blokhuis

Inl. of bestellingen 06-15481893 (verkoopwagen)

R. WESTRA
Dorresteinweg 60
Soest
Telefoon 601 32 88
koopt
IJZER, PAPIER en METALEN
Zaterdag na 12.00 uur GESLOTEN.

WWW.OEPS-INKTOP.NL

INKSTATION

100% KWALITEIT = NEDERLANDS FABRIKAAT

ALTIJD DE BESTE EN VOORDELIGSTE
IN NAVULLEN EN VERKOOP VAN NIEUWE CARTRIDGES

AMERSFOORT • BARNEVELD • BUSSUM • EDE • NIJKERK • SOEST

---

stayokay

IDEAAL VOOR FEESTEN EN PARTIJEN

Bij Stayokay Soest ben je aan het juiste adres voor een familiereunie, een vergadering en een gezellig personeelsfeest. Maar ook voor een muziekrepetitie of training. Mét of zonder overnachting. Kortom, Stayokay Soest is dé locatie voor iedere gelegenheid.
Neem gerust contact op en ontdek de vele mogelijkheden!

Bel 035 - 601 22 96 of kijk op www.stayokay.com/soest

VAN ZAL!*

CAMPER & CARAVAN HERSTEL

- Schadeherstel
- Onderhoud
- Reparatie
- Keuringen
- Stalling

SOEST | 035 - 609 00 41 | www.vanzal.nl

Lid van: RE-CAMP Top Select Camper & Caravan Schadeherstel,
een landelijk samenwerkingsverband tussen verzekeraars en professionele camper en caravan schadeherstellers.

ECHT GROENE STROOM?

Vergelijk het zelf en stap over via www.wise-energievergelijker.nl

Dit is een campagne van WISE ondersteund door Stichting DOEN en Batavus.

Word krantenbezorger

Snel en makkelijk bijverdienen

Bezorg de Soester Courant in je eigen buurt
op woensdagmiddag tussen 12.00 en 19.00 uur.

Goede verdiensten + premie

Soester Courant

Meld je per e-mail aan voor een krantenwijk: info@soestercourant.nl
of onze website www.soestercourant.nl ➡ Contact ➡ Krantenbezorger worden

Steenhoffstraat 7, 3764 BH SOEST, 035 60 141 52

Bloesem

De lente heeft zich tot nu toe redelijk van zijn goede kant laten zien. De pracht en praal van de bloesem is op veel plekken in Soest en Soesterberg te bewonderen. Zoals op het pad naast het Medisch Centrum aan het Dalplein. Kees Jan van Mameren uit Soest liep daar zondag en kon niet doorlopen zonder eerst afgedrukt te hebben. Hij was zo vriendelijk om het zeer fraaie resultaat naar de redactie van de Soester Courant te mailen.

Foto: Kees Jan van Mameren

Amfors houdt schoon schip in gemeentehuis

Het personeel van RWA Amfors verzorgt de komende drie jaar wederom het interieuronderhoud en reiniging van het gemeentehuis.

Daarvoor tekenden de gemeente Soest en RWA Amfors op maandag 27 maart een schoonmaakovereenkomst. Het gaat om tien mensen die een blijvende afstand hebben tot de arbeidsmarkt en zowel in de avonduren als overdag diverse schoonmaakwerkzaamheden voor hun rekening nemen.
De gemeente Soest vindt het belangrijk om haar verantwoordelijkheid te nemen voor de groep mensen die een blijvende afstand tot de arbeidsmarkt hebben. Dit wil de gemeente doen door - daar waar de inkoopregels dit mogelijk maken - zo veel mogelijk diensten, werken en leveringen via RWA Amfors af te nemen. RWA Amfors voert de Wet sociale werkvoorziening (Wsw) uit voor een aantal gemeenten in de regio, waaronder Soest. Op 27 maart bevestigden burgemeester Rob Metz en directeur De Koning van Amfors de afspraken voor het schoonmaakwerk door het tekenen van een nieuwe overeenkomst.
Deze samenwerking past in de intentie van de aan RWA deelnemende gemeenten om mensen met een blijvende beperking de kans te geven om te werken en te leren in een begeleide omgeving. Het doel is om zo voor iedere medewerker het maximaal mogelijk te maken om deel te nemen aan de samenleving.

Led-licht in Soest en Soesterberg

Gemeente Soest gaat samen met de gemeenten Bunnik en De Bilt vanaf 2018 over op led openbare verlichting. De drie gemeenten regelen dan samen de aanbesteding, het beheer en het onderhoud van de openbare verlichting. De samenwerking werkt een aanbestedingsvoordeel uit voor zowel het onderhoud als de beheertaken, zo wordt verwacht. De drie gemeenten beschikken samen over zo'n 18.000 lichtpunten. Door de schaalvergroting worden ook lagere kosten verwacht. Daarnaast willen de drie gemeenten meer en intensiever gebruikmaken van elkaars kennis en ervaring. Dat Soest en Soesterberg overgaan op led-verlichting, levert de gemeente een flinke energiebesparing op. Door de vervanging ligt Soest op schema om de eisen uit het Energieakkoord 2030 te halen.

In gesprek over de bus

De gemeenteraad bekommert zich om de klachten over het busvervoer van Syntus. De raadsleden willen daarom graag namens de inwoners van Soest en Soesterberg het gesprek aan met busvervoerder Syntus en de provincie Utrecht.

De afgelopen maanden kreeg de gemeenteraad van Soest de nodige klachten over het busvervoer in de gemeente. De gemeente Soest gaat zelf niet over het openbaar busvervoer. Dat ligt bij de provincie Utrecht.
Toch willen de raadsleden graag namens de inwoners van Soest en Soesterberg het gesprek aan met busvervoerder Syntus en de provincie Utrecht. De raad vraagt de inwoners om op www.aanmeldenbijsoest.nl/bus hun ervaringen te delen.

Thema's

De gemeenteraad heeft alvast vijf thema's benoemd: Het vervallen van lijn 74 tussen Amersfoort en Soest-Zuid waardoor scholen en bedrijven op bedrijventerrein De Isselt in Amersfoort slecht bereikbaar zijn voor reizigers van en naar Soest en de reizigers van en naar het Meander Medisch Centrum nog verder om moeten rijden (via Amersfoort CS in plaats van via Kwekersweg).
Ook de gevolgen van het versterken van lijn 70 waardoor er vaker een bus door de wijken Soest-Zuid, Overhees en Soestdijk-'t Hart rijdt, zal worden besproken. Daarnaast is de overstap bij station Soest-Zuid een thema in het gesprek. En ook het gedrag van de chauffeurs (klantvriendelijkheid naar reizigers en het gedrag op de weg) zal onderwerp van gesprek worden. Ook zullen de raadsleden de toegankelijkheid voor mindervaliden bespreken.

Verslag

Daarnaast kunnen inwoners ook nog andere opmerkingen over het busvervoer doorgeven. Iedereen die een reactie stuurt, krijgt na het gesprek met Syntus en de provincie een verslag toegestuurd.
Het gesprek van de gemeenteraad met vervoersmaatschappij Syntus en de provincie Utrecht (de opdrachtgever van de busmaatschappij) vindt plaats op dinsdag 18 april om 19:30 uur (tot maximaal 21:00 uur) in het gemeentehuis van Soest.
Namens de provincie Utrecht is de gedeputeerde, mevrouw Jacqueline Verbeek-Nijhof, aanwezig.

Welkom

Belangstellenden zijn van harte welkom om hierbij aanwezig te zijn.
Voor een goede organisatie van de avond is aanmelden noodzakelijk. Dit kan bij de griffier, de heer Rien van Vliet per mail: r.vanvliet@soest.nl. Zie ook: www.soest.nl.

De noodopvang gaat dicht

De noodopvang op Kamp van Zeist bij Soesterberg gaat dicht. Het COA (Centraal Orgaan Opvang Asielzoekers) ziet momenteel geen urgentie in het aanhouden van de noodopvang in de hallen van het voormalige Militaire Luchtvaartmuseum. Daarom wordt deze gesloten.

In de noodopvang zaten al geen vluchtelingen meer sinds 15 augustus vorig jaar. De vluchtelingenstroom naar Nederland is afgenomen en dus zitten er in de meeste opvangcentra veel minder asielzoekers. Door het sluiten van de noodopvang hoeven de gemeenten Soest en Zeist geen besluiten meer te nemen over mogelijke verlenging. De geplande behandelingen in verschillende vergaderingen van de gemeenteraad van Soest zijn dan ook geannuleerd. Omdat de vluchtelingenstroom onvoorspelbaar blijft, blijft het COA wel graag met de gemeenten Zeist en Soest in gesprek. In het uiterste geval zal het COA deze noodopvanglocatie weer willen inzetten. Uiteraard wordt dan eerst uitgebreid met de beide gemeenten overlegd en wordt gekeken of het openen van een noodopvanglocatie op het Kamp van Zeist werkelijk nodig zal zijn. De inwoners van Soesterberg krijgen een brief over de sluiting van de noodopvang. Het asielzoekerscentrum op Kamp van Zeist blijft wel open.

Taxussnoeisel thuis opgehaald

Stichting Taxus Taxi gaat voortaan taxussnoeisel huis aan huis ophalen. Inwoners zullen tijdig op de hoogte worden gebracht van de inzamelingsmomenten.

Stichting Taxus Taxi haalt sinds 2009 vol enthousiasme en betrokkenheid in steeds meer gemeenten in Nederland het taxussnoeisel op voor de wereldwijde 'strijd tegen kanker'. Naast de sierlijke uitstraling kunnen uit taxussnoeisel ook grondstoffen worden gewonnen die men gebruikt voor medicijnen tegen kanker. Al in 1963 ontdekten wetenschappers van het National Cancer Institute in de Verenigde Staten dat verschillende taxussoorten anti-tumoractiviteiten vertonen.
Voorheen werd in Soest en Soestergberg het taxussnoeisel gescheiden ingezameld op de recyclingstations. Dit gebeurde sinds 2015 op initiatief van voormalig raadslid Sietske Bunge. Gemeente Soest stemt nu in om dit voortaan door Taxus Taxi te laten regelen. Gebleken is dat bij het thuis ophalen van het snoeisel, de kwaliteit hoger is. Taxussnoeisel is alleen tot medicijn te verwerken als het jong en zuiver is. Uit snoeisel dat verontreinigd is door zand, steen, blad of hout kan geen taxol gewonnen worden.
De kosten voor de nieuwe manier van inzameling worden gedragen door Taxus Taxi. Voor iedere kilo die Taxus Taxi inzamelt ontvangt de gemeente 10 cent. De opbrengst wordt geschonken aan een kanker gerelateerd doel.

Als het leven niet meer gaat zoals je had gehoopt
Als je steeds meer wordt ontnomen
Als je moet toelaten dat een ander je verzorgt
En het leven niet meer leven is
Dan komt de tijd dat je verlangt naar rust
Die rust is nu gekomen

Na een langdurig ziekbed is rustig ingeslapen
mijn lieve vader en schoonvader

Johann Gerhard van Kleef

Joop

Duisburg (Dld), 6 januari 1927 — Soest, 22 maart 2017

Dirk en Trees

Dirk van Kleef
Jacobus Verhoeflaan 4
1412 EP Naarden

De crematieplechtigheid heeft in kleine kring op maandag 27 maart in crematorium Den en Rust plaatsgevonden.

Mijn allerliefste man, onze geweldige vader en schoonvader en hele lieve opa hebben wij moeten loslaten.
We zullen hem missen
en nooit vergeten.

Gerardus Johannes van Zal

Gé

☆ Jogjakarta, 4 juni 1941 — † Soest, 24 maart 2017

Joke van Zal - van de Kant
Marlon van Zal
Jur Elzinga
Marco van Zal
Sanne van Hees
Maas, Hidde

Correspondentieadres:
Valckenierstraat 45b
1018 XE Amsterdam

Er is gelegenheid tot condoleren op vrijdag 31 maart van 19.00 tot 19.30 uur in uitvaartcentrum De Engenhof, Albert Cuyplaan 196 te Soest.
Wij nemen afscheid van Gé op zaterdag 1 april om 16.00 uur in Crematorium Den en Rust, Frans Halslaan 27 te Bilthoven.

Vertrouwd dichtbij.
Dag en nacht persoonlijk bereikbaar.

Bel 035 54 14 433

Uitvaartcentrum 'De Ark' • Reigerstraat 17
Postbus 245 • 3740 AE Baarn
info@avanpijpen.nl • www.avanpijpen.nl

De strijd kwam onverwacht, maar vol hoop heeft hij gevochten, als een leeuw. Hij wilde niet opgeven, maar kon dit onrechtvaardige gevecht niet winnen. Wij zijn verdrietig en verbijsterd, maar zullen voor altijd onze mooie herinneringen aan Jan blijven koesteren.

Jan van Alfen

* 8 juli 1946 — † 24 maart 2017

Tia van Alfen - IJsbrandy
Mijke en Edward
Nina, Mara, Rosa
Maarten en Lena

Correspondentieadres:
Uitvaartverzorging Smorenburg
T.a.v. familie Van Alfen
Postweg 55c
3769 BV Soesterberg

Jan is opgebaard in de rouwkamer van de Vredekerk, Gen. Winkelmanstraat 101 te Soesterberg, alwaar geen bezoek.

De crematieplechtigheid zal zijn zaterdag 1 april om 13.00 uur in aula 1 van crematorium Amersfoort, Dodeweg 31 te Leusden.

Na de plechtigheid is er gelegenheid tot condoleren in de ontvangkamer van het crematorium.

*Wilt u uw herinnering aan **Jan** met ons delen op zijn condoleancepagina via:*
***www.smorenburguitvaart.nl**.*
*U kunt inloggen met code: **23655f2374**.*

In Memoriam

02-04-2007 — 02-04-2017

LIEVE JOS, PA, OPA

Still got the blues for you

Yvonne
Barry, Sabrine
Stacey & Sylvie
Chantal, Michel
Kim & Lola

LIEVE OPIE
Je blijft onze ☆!
Dikke kus van je grote meiden

Uw persoonlijk betrokken uitvaartbegeleidster in Soest en Baarn.

Telefoon: 035 - 541 73 30
(24 uur per dag bereikbaar)

www.monutaellenspierenburg.nl
Ook als u niet of elders verzekerd bent.

Monuta Ellen Spierenburg
De steun bij iedere uitvaart.

Bloemen zeggen meer dan woorden

Wij helpen u graag
de uitvaart van uw dierbare
tot een bijzondere herinnering
te maken.

Fleurop
Burg. Grothestraat 2a
3761 CM Soest

Bob's Bloemen
Tel. 035 - 601 26 32
www.bobsbloemen.nl

Woensdag 22 maart heb ik te horen gekregen dat mijn oudste zus

JANNY RENES

overeenkomstig haar eigen wil op vrijdag 17 maart is overleden. Het doet me veel verdriet maar het troost me dat ze niet meer hoeft te lijden.

Met pijn in mijn hart
Gera Renes
Zeewolde

VAN HAREN UITVAARTZORG

Van Haren Uitvaartzorg is dé uitvaartonderneming voor Soest, Baarn en omstreken. Met respect, stijl en liefde.

Bel (035) 601 48 32
Dag en nacht bereikbaar
www.vanharenuitvaartzorg.nl

Gooische Uitvaartverzorging

Dé uitvaartverzorger in Soest e.o.

Voor eerlijk advies en uitmuntende begeleiding

De Engenhof | Soest
T (24/7) 035 6 24 25 48
www.guv-uitvaart.nl

Smorenburg uitvaartverzorging

Familiebedrijf sinds 1938.

* Uitvaartzorg op maat * Eigentijds *
* Persoonlijk * Vertrouwd *

Dag en nacht bereikbaar:
035 - 601 30 86 • 0346 - 351 223

www.smorenburguitvaart.nl

Digitaal archief:
www.soestercourant.nl

KLEINTJES

Gerubriceerde advertenties
max. 15 regels.
Uitsluitend over één kolom;
eerste 3 regels € 7,60;
iedere regel meer € 1,85
(exclusief BTW).
Brieven onder nummer
€ 2,50
Bewijsnummer
(Uitsluitend op verzoek)
€ 1,50.
Alleen bij vooruitbetaling.
Kleine advertenties moeten uiterlijk MAANDAG 15.00 uur binnen zijn.

PERSONEEL GEVRAAGD

GEZOCHT: Studentes/scholieren tot 20 jaar voor div. werkzaamheden, werktijden flexibel. Inl. De Horeca Opkoper BV Tel. 035-5880883

RONI Slapen is wegens uitbreiding werkzaamheden op zoek naar OPROEPKRACHTEN ± 20 jaar, in bezit van een rijbewijs. Sollicitatie per e-mail naar info@ronislapen.nl

Met spoed gezocht een jongeman voor ONDERHOUD van particuliere tuin in Soestduinen. Voor info bellen naar 035-6014335

AANBIEDING PERSONEEL

VERHUIZEN? Bel vrijblijvend voor gratis offerte HP Verhuizingen 06-28258736 of mail hpverhuizingen@ziggo.nl Opslag en verhuislift aanwezig.

Krol Witgoed Service. Rep. van alle merken, rep. onder garantie, 6 dagen in de week. Tel. 035 - 602 49 61 / 06 - 53554472

HULP en ADVIES bij uw belastingaangifte en financiële zaken. Henk Marcus - Birkstraat 76. 035-6031196 www.mpartner.nl

Ervaren SCHILDER voor binnen- en buitenschilderwerk, witten, sauzen en behangen. Bel voor prijsopgave vooraf: 06-57690385

TE KOOP AANGEBODEN

Nog nooit zo goedkoop! DUBBELGLAS HR++ v.a. € 99/m², incl. montage, latten, BTW, afvoer oude glas. Gratis deskundig advies www.vanedeglas.nl 035-6016055 ook 's avonds.

DIVERSEN

Docent (columnist) drs. Rob Bakker: SCHRIJFCOACH en bijles Nederlands. Voortgezet onderwijs alle niveaus t/m hbo/wo (scripties). Schrijfcoach voor uw verhalen en redactie. Tel. 06-17238696 rob@robbakker.eu. Facebook: BIJLESBAARN

WWW.WONINGINRICHTING-AANHUIS.NL

Ik help u met uw (digitale) BELASTINGAANGIFTE. Nu nog ruimte, lekker makkelijk. Bel 06-55893799

Gemeente Soest waarom? DISCRIMINATIE en chantage. H. Wieczorek Wiekslooterweg OZ 39 Soest

UITVAARTZORG Gerda van den Hoek. Tel. 033-4799490 Mob. 06-29512017 www.gerdavandenhoek-uitvaartzorg.nl

't Handwerkhuis
Broerswetering 5
Bunschoten
SPECIALE ACTIE NAAIMACHINES!
Een topper van Janome
Van € 249,- nu bij inruil
voor € **219,-**
Ook voor reparatie en onderhoud van alle merken.

Ondertussen bij...

Eric Willemse

Zelfstandig ondernemer en duizendpoot

De laatste week van mijn belevenissen alweer, de tijd gaat snel. Wij bestaan als bedrijf nu ook al ruim 17 jaar. Ik kan me nog goed herinneren dat we in april 2000 de eerste monteurs in dienst namen na een halfjaar aanloop, opzetten van de organisatie en het zoeken naar klanten en werk.

Intussen werken we met 24 mensen, ondanks een paar lastige jaren na 2009.
In onze belangrijkste markten voeding en verpakken is altijd wel werk gebleven, maar het afgelopen jaar merk je goed dat de markt groeit, er wordt weer geïnvesteerd en veel bedrijven zijn gereorganiseerd naar een minimumaantal mensen. De vraag naar goede technici neemt toe, maar ook de moeilijkheidsgraad van de techniek stijgt.
We beschikken over een goed gekwalificeerd team mensen, die dat prima aan kunnen, maar ook wij zouden wel wat extra monteurs kunnen gebruiken.

'De tuin vraagt aandacht, het terraszitje is geïnstalleerd, de motor staat klaar'

In ons nieuwe pand in Soesterberg is de gietvloer aangebracht, die nog een tijdje moet drogen. We zitten nog wel een paar weekjes op de Isselt, maar nu het bijna zover is, willen we er ook wel graag weg. Het nieuwe pand is echt mooi geworden, veel licht, mooie werkplekken, prachtige omgeving, betere bereikbaarheid vanaf de doorgaande wegen. We pakken in wat echt mee moet en dan terug naar Soest, eindelijk.

Door het bos

Als ik een dag op de zaak ben kan ik straks lekker op de fiets door het bos in plaats van over de toch wel wat saaiere Birkstraat en het industrieterrein in Amersfoort.
Met het lengen van de dagen en het oplopen van de temperatuur is het voorjaar echt begonnen. De tuin vraagt aandacht, het terraszitje is weer geïnstalleerd, de motor staat klaar voor de eerste ritten. Je hebt in de straat ook weer wat meer contact met elkaar, iedereen komt naar buiten en er is weer gelegenheid voor een praatje.
Lekker genieten van het nieuwe seizoen, al die drukte is goed, maar een beetje niks doen en wat extra zonnestralen meepakken is ook belangrijk. Mijn vrouw Désirée begint weer aan een drukke periode in de Vogelopvang. Veel jonge vogeltjes die gevonden worden, tegen ramen gevlogen zijn of aandacht vragen. Dit geeft elk voorjaar veel extra werk daar.

● *Inpakken voor de verhuizing van De Isselt naar Soesterberg.*

Trots

Zaterdagavond was weer er een hele goede band in Artishock, jammer genoeg een beetje weinig publiek. We mogen best trots zijn op wat er in Soest op het moment allemaal georganiseerd wordt op dat gebied. Ik noem even snel Idea met leuke voorstellingen en optredens, Artishock met al jaren een gevarieerd programma en dan Cabrio voor de zomeravonden, bij het paleis steeds meer evenementen en niet te vergeten ons Gilde. We mogen niet klagen, we moeten er gewoon allemaal naartoe gaan. De vele vrijwilligers doen het toch echt voor ons.
Het is een leuke maand geweest met het schrijven van de belevenissen van deze duizendpoot. Mijn opvolgers en de lezers van de Soester krant wens ik net zoveel plezier.

Brandje snel geblust

● *De brandweer heeft zaterdagavond door het inzetten van twee stralen een brand geblust in een bosschage aan de Sweelinckstraat. Het vuur bedreigde een elektriciteitshuisje, maar de brandweer kon het vuur op tijd tot staan brengen. De brand woedde in laag struikgewas in een halve cirkel rond het gebouwtje. Er ging een flinke oppervlakte verloren. De oorzaak is niet bekend, maar brandstichting in de meest waarschijnlijke. Onderzoek met de warmtebeeldcamera nadat het vuur was gedoofd wees uit dat er geen verdachte plekken meer waren die nog voor oplaaien van het vuur zouden kunnen zorgen. Na een halfuur kon de brandweer terug naar de kazerne.* Foto: Eempers

Open brief aan de nieuwe Tweede Kamer

Realiteit in verpleeghuiszorg

Vandaag komt u bijeen in de nieuwe samenstelling. Die samenstelling is door de verkiezingen van twee weken geleden ingrijpend gewijzigd.

Wat hetzelfde is gebleven is de verantwoordelijkheid die u als volksvertegenwoordigers draagt. Vanuit die verantwoordelijkheid roepen wij u op u sterk te blijven inzetten voor de kwaliteit van leven van ouderen in verpleeghuizen. Wij vragen u zorg te dragen voor de randvoorwaarden, zodat wij het Kwaliteitskader Verpleeghuiszorg op een goede manier kunnen uitvoeren.
VOOR de verkiezingen is door politieke partijen veel gezegd over liefdevolle verpleeghuiszorg, voldoende aandacht voor ouderen en de noodzaak om NA de verkiezingen voldoende middelen, meer medewerkers en minder regels te realiseren. Vandaag is het moment voor u als nieuwe Tweede Kamer om u daarover uit te spreken en een boodschap mee te geven voor de kabinetsformatie. U kunt toezeggingen uit het verleden een garantie voor de toekomst laten zijn.
De komende jaren zal er veel inzet worden gevraagd van de sector, van de Tweede Kamer en van het nieuwe kabinet. Iedereen die betrokken is bij de verpleeghuiszorg aan onze bewoners - medewerkers, vrijwilligers en mantelzorgers - zet zich dagelijks in voor het geven van liefdevolle zorg en het creëren van een zinvolle dagbesteding. Wij doen alles wat mogelijk is om dat met de huidige middelen en voorwaarden te realiseren.
In de verkiezingscampagnes hebben partijen een ideaalbeeld geschetst van hoe de verpleeghuiszorg in Nederland er uit zou moeten zien. Wij vertrouwen erop dat u uw invloed nu aanwendt om dit beeld ook daadwerkelijk te verwezenlijken.

Lyvore Soest, Emma Beaujon, en ruim twintig andere organisaties voor verpleging en verzorging in Utrecht

Brieven van lezers

Voor brieven van lezers geldt een limiet van 250 woorden. Langere brieven worden door de redactie ingekort of terzijde gelegd. Brieven zonder afzender worden niet geaccepteerd, net zo min als brieven waarin de fatsoensnormen worden overschreden.

Orlando (2)

In de opiniërende raadsvergadering van 23 maart j.l. is er weer gedebatteerd over de nieuwe sporthal in Soest, sorry Overhees. Het College, en zo te constateren een meerderheid in de raad, houden vast aan het vorig voorjaar genomen besluit over de binnensportvisie waarin staat dat de nieuwe sporthal in Overhees gerealiseerd moet worden.
Waarom kan een bestuur niet luisteren naar wat er is gezegd in de bijeenkomsten over de locatie Orlando? Is het zo moeilijk om terug te komen op een eerder genomen besluit als de publieke opinie en een deel van de raad daarom vraagt?! D66 is een voorstander van referenda, dit is jullie kans! Betrek heel Soest bij de locatiekeuze en het bestuur zal zich gaan verbazen!
Dan de toegevoegde locaties in Overhees vanuit de voorgestelde scoopverbreding op 23 februari j.l. Beukendal ontbreekt weer. Willaertgebouw/Dorpstreek prima. Maar de suggestie voor de drie andere toegevoegde locaties (kinderboerderij, Boerenstreekbosje en Van Oest-terrein) getuigen niet van enige realiteitszin bij de beide wethouders.
De kinderboerderij is een educatieve en maatschappelijke verworvenheid in de wijk. Het Boerenstreekbosje is een mooi natuurgebiedje aansluitend op de weilanden waar veel vogels leven en broeden en zelfs spechten vaak te horen en te zien zijn. Bestemmingsplanwijzigingen zijn noodzakelijk. De verkeerssituaties en afwikkelingen daarvan en aanpassingen in de infrastructuur zijn bij deze locaties heel lastig en omvangrijk. Over kapitaalsvernietiging gesproken!
De locatie Van Oest-terrein is een particulier terrein en komt zeker niet in aanmerking voor de bouw van een sporthal. Kortom onderzoek naar locatie 1, 2 en 4 is verspilde energie en dus weer kapitaalsvernietiging. Wordt vervolgd.

Henk Koster

Panel

Stelling v/d week: 'Soester Courant is onmisbare schakel'

Thomas Brood (34)

Sportverslaggever bij NH

Onmisbaar is niemand. Wel zou het doodzonde zijn als De Soester Courant niet meer zou bestaan. Als inwoner van Soest ben je nieuwsgierig naar wat er in jouw regio gebeurt. Voor landelijke media zijn de meeste nieuwsfeiten in Soest niet interessant. Zonder 'De Soester' zou je daar geen berichtgeving over vinden terwijl er wel vraag naar is. Ook is het zonde dat het familiebedrijf nu in handen valt van een groot bedrijf. Die kijken alleen naar winst maken en als het ze niet bevalt dan doeken ze de toko op. Aan de andere kant zorgt een frisse wind voor nieuwe impulsen. Ik denk dat de huidige krant nog een grote slag kan maken op social media gebied.

Wijnand Vossestein (41)

Teammanager

De Soester Courant is een belangrijk onderdeel van Soest, vind ik. We leven in een tijd van een overvloed aan informatie. Via talloze sites en social media krijgen we dagelijks een enorme hoeveelheid informatie over ons uitgestort. Bepaalde accounts op social media brengen een groot deel van het Soester nieuws al tot mij. Toch zorgt de redactie van de Soester Courant elke woensdag voor een waardevolle aanvulling. Mijn favoriete onderdelen: het grootste nieuws op de voorpagina en achterin de sport. En ook de rouwadvertenties bekijk ik altijd even. Die zaken maken de Soester Courant voor mij een onmisbare schakel in de week.

Joke van Luin (52)

Vrijwilliger bij o.a. Dierenzorg, Daelhoven, Cabrio en Seniorenbus

Ja, dat vind ik wel. De Soester Courant brengt het regionieuws dicht bij de bevolking. De Soester Courant is altijd uitgebreider met meer nieuws dan Soest Nu.
Wel jammer dat er regelmatig stukjes in de krant staan van evenementen die geweest zijn maar dan geen bericht is geweest dat het gaat komen, waardoor ik iets mis. Nu beheer ik voor Amivedi meldpunt Soest/Baarn dat maakt de krant heel belangrijk voor mij. Jullie vermelden iedere week trouw de vermiste en gevonden dieren die ik opgeef. Dankzij deze meldingen komen er regelmatig weer dieren terug bij de eigenaar.
Hartelijk dank daarvoor.

Karin en Beatrijs: ‘We vallen in Soest met onze neus in de boter’

Soester mums wandelen voor natuur

De Soestermums, oftewel Karin Proper (45) en Beatrijs Verheijen (42) doen in de nacht van 17 op 18 juni mee aan de Midzomernachtloop van Natuurmonumenten. Naast de onvergetelijke ervaring die de twee zullen opdoen, willen ze vooral heel veel geld inzamelen voor het behoud van de natuur. Dus worden sponsoren gezocht.

● *De Soestermums gaan 42 km lopen voor de natuur.* Foto: Soestermums

Wie zijn jullie?
‘We zijn twee moeders, beide met drie kinderen. Onze oudste jongens zitten bij elkaar in de klas en zijn vrienden. We klikken goed als moeders. We delen de interesse voor de natuur. Daarnaast zijn we beide hardlopers. Beatrijs liep al eens een marathon. Van haar kwam ook het idee om te gaan lopen voor de natuur. Zij doet wel vaker mee aan activiteiten van Natuurmonumenten. Ze is lerares op de Ludgerusschool, waar onze beide kinderen ook op zitten. Als ze even de tijd vindt, besteedt ze extra aandacht met haar leerlingen aan de natuur. Zo heeft ze samen met haar klas vogels geteld, of maakt ze bijvoorbeeld met haar leerlingen van melkpakken een vogelhuisje.’

Hoe ziet de Midzomernachtloop eruit?
‘Officieel is midzomernacht natuurlijk 21 juni, maar dat is een doordeweekse dag, dus lopen we in de nacht van zaterdag 17 op zondag 18 juni. De wandeling van 42 kilometer maken in het Nationaal Park Veluwezoom. Je kon kiezen uit een halve en hele marathon; wij gaan voor de hele, en starten zo eind van de avond. Vervolgens lopen we de hele nacht, en zien we ’s ochtends de zon op komen. Wandelen in het donker, in alle stilte de natuur ervaren. En dan ’s ochtends zien hoe de natuur ontwaakt. Prachtig.’

Waarom is volgens jullie de natuur zo mooi?
‘Als er iets bijzonders is aan de natuur, dan is het wel dat het je de beleving van de verschillende seizoenen geeft. Denk alleen al de kleurschakeringen van de herfst. Zo iets moois. En we vallen hier als Soester mums natuurlijk met de neus in de boter. In Soest hebben we zoveel mooie natuur. De duinen, het bos. Maar in de tuin kun je het al vinden. De magnolia die door de lente weer vol in bloei staat. De narcissen die opkomen. De vogels die fluiten.

Wat is het doel van de Midzomernachtloop?
Het doel is het behoud van Nationaal Park Veluwezoom met zijn Schotse hooglanders, herten, zwijnen en IJslandse paarden. Voor € 500,- kan Natuurmonumenten 1 jaar lang 1 hectare natuur onderhouden. Omdat wij elke dag van onze eigen natuur in Soest mogen genieten, willen wij ons graag inzetten.’

Hoe bereiden jullie je voor?
‘We zijn gelukkig beide redelijk sportief. Karin loopt al elke week twee keer 10 kilometer hard, dus die 42 kilometer wandelen, zou ze toch moeten halen. Verder hebben we een paar wandelweekenddagen gepland waarop we flink zullen gaan wandelen. Dat bouwen we op. Daarnaast hebben we natuurlijk de financiële kant, daarvoor bereiden we allerlei acties voor.’

Welke acties komen er en hoe kunnen mensen jullie steunen?
‘In het dorp zullen collectebussen komen te staan. Ze staan er nu al in de sportschool van Ladysports waar Beatrijs wekelijks te vinden is. Ook staat er nu al een collectebus in de natuurwinkel Vitanova op het Plein van Zuid. Op de Ludgerusschool zullen we acties gaan doen. En met Koningsdag hebben we via het Oranje Comité een kraam gesponsord gekregen waarin we oude spulletjes gaan verkopen. We zoeken nog een piano of keyboard. Een zoon van Karin, ook een echte natuurliefhebber, kan lekker spelen. Hij verzorgt concertjes bij onze kraam, en doneert de helft van zijn inkomsten aan de doelen van de Midzomernachtloop.’
Bedrijven en particulieren die willen sponsoren kunnen terecht op https: //marathon.lopenvoordenatuur.nl/team/soestermums.

Cursussen e.d.

Soest Netwerkt
▸ Social media: safety first, workshop over de online do’s en don’ts op het gebied van veiligheid.
Veiligheidsexpert Rob Koch (Sebyde BV) neemt de deelnemers mee in de online wereld met alle bijbehorende risico’s en gevaren. Niet om ze te laten stoppen met hun online activiteiten, maar om ze bewuster te maken van de informatie die ze online delen.
De workshop is op woensdag 5 april in StayOkayy aan de Bosstraat 16, aanvang 19:30 uur. Na een inloop en ontvangst is er een introductie en een presentatie door Koch, gevolgd door napraten en een netwerkborrel. Leden van Soest Netwerkt mogen gratis deelnemen, anderen betalen € 15,- .
Aanmelden uitsluitend via de website www.soestnetwerkt.nl.

Uw totaalinstallateur
P.A. van den DIJSSEL bv
KWALITEIT & SERVICE
bij al uw installatiewerk
* LOODGIETER
* CENTRALE VERWARMING
* SANITAIR
* ELEKTRA
* GASONDERHOUD
* VERHUUR GASTOESTELLEN
Lid van UNETO-VNI
Laanstraat 34a - Soest
Tel. 035 - 601 24 72 -
Fax 035 - 601 11 87

Maatje bij MAATjesWERK

Het project Stimulans waarbij mensen met chronische psychische beperkingen werden gekoppeld aan vrijwillige maatjes, gaat door onder de naam MAATjesWERK. Het project viel eerst onder de Amersfoortse vrijwilligersorganisatie Ravelijn. De Soester stichting Balans neemt het over, nu definitief duidelijk is geworden dat subsidie hiervoor wordt toegekend.

Mensen met chronische psychische problemen hebben heel veel achterliggende problemen en ziektebeelden. De koppeling met vrijwillige maatjes, moet deze groep helpen om zelfredzamer te worden. De koppels doen uiteenlopende dingen met elkaar als samen wandelen, een museum bezoeken of ergens een kopje koffie drinken. De vrijwilliger kan hiervoor een beroep doen op een beperkte financiële bijdrage om de kosten te dekken. Meedoen als deelnemer? Of vrijwillig maatje worden? Neem contact op met Balans Buro Vrijwilligerswerk aan de Smitsweg 311, 035-6099255, op maandag, dinsdag, donderdag en vrijdag bereikbaar van 9:00 tot 17:00 uur.

WC op het dak

Soester Jan Schellekens verwondert zich over het openbaar toilet dat al maanden bovenop De Wiekslag Smitsveen staat.
‘Volgens mijn informatie zou er in de gemeente Soest behoefte bestaan aan meer openbare toiletten. Bij De Wiekslag, op de hoek van de Veenbesstraat-Smitsweg hebben ze vast het voortouw genomen,’ schrijft Schellekens aan de krant. De locatie lijkt hem alleen wat lastig voor de dementerende bewoners van de woningen. ‘Ik kan me niet voorstellen dat er veel gebruik van wordt gemaakt.’

● *Wonderlijke locatie voor (openbaar) toilet.* Foto: Jan Schellekens

Eigen Marktdag

Ontmoetingscentrum Soest in Molenschot krijgt met ingang van april een eigen marktdag. Elke dinsdagochtend staat er één marktkraam met roulerend aanbod. Zo is er elke tweede dinsdag van de maand vis van ’t Hoekje te koop. Andere weken liggen er leuke cadeauartikelen, Aloë Vera verzorgingsproducten, ondergoed en handgemaakte kaarten of taarten. Ook is er nog ruimte voor een winkelier om leuke kleding te verkopen. Van 9:30 tot 13:00 is iedereen welkom om gezellig te buurten bij de marktkraam om daarna gezellig een kopje koffie of lunch in restaurant ’t Dalzicht te nuttigen. Naast de marktkraam staat er de gehele week een sieradenvitrine waar sieraden kunnen worden gekocht. Wie binnen komt lopen, kan direct bij de receptie het maandprogramma van de activiteiten meenemen. Hierop staat voor de hele maand wanneer er bingo, een creatieve middag of een leuk optreden is.

Samenwerking VvE

VvE Belang en verschillende regionale partijen gaan samenwerken op het gebied van levensloopbestendige, duurzame woningen. Op woensdag 5 april wordt een platform opgericht dat lokale VvE’s langdurig begeleid. De VvE’s in de regio Eemland kunnen gratis deelnemen en worden, afhankelijk van hun ontwikkelingsfase, gedurende meerdere jaren begeleid in hun stappen richting verduurzaming. Per fase van de ontwikkeling biedt het VvE platform maatwerk door voorlichting, training, advisering en financiering. Tijdens een bijeenkomst speciaal voor VvE-bewoners en –bestuurders wordt het VvE Platform toegelicht. Belangstellenden zijn op 5 april welkom van 19:00 tot 22:00 uur bij Bouwmensen Wereld voor Techniek, Hardwareweg 15 in Amersfoort. Aanmelden is gratis, via: www.vvebelang.nl/aanmelden.
Tijdens de bijeenkomst maken aanwezige VvE’s kans op 3 gratis quickscans.

Vrijwilligerswerk

Docent fietsles
Het wordt weer mooi weer en veel nieuwe vluchtelingenvrouwen willen leren fietsen. Sommige van hen kunnen al fietsen maar willen oefenen met handremmen of met handen uitsteken.
Ben je een beetje sterk? Ken je de verkeersregels goed? Kom dan eens langs bij Stichting Balans. De lestijden zijn normaal op maandagochtend, maar als je op een andere dag beschikbaar bent, dan ben je ook van harte welkom.

Ontbijtclub in Schoonoord
Op de vrijdagochtend organiseren we een activiteit in de vorm van een luxe ontbijt voor bewoners. We dekken de tafel gezellig, variëren met een gebakken eitje, verse aardbeien, gekookt eitje, of wat dan ook. Altijd is er iets lekkers. Het is een sociale activiteit waarbij ze lekker ontbijten.
Er zijn nu al 8 bewoners die hier gebruik van maken. En er willen meer bewoners gebruik van maken. Dus hebben we meer hulp nodig.

Assistent sport en spel
De buurtsportcoach Smitsveen geeft sport- en spellessen aan kinderen van 7 t/m 12 jaar in Smitsveen. Hij is op zoek naar een assistent, die het leuk vindt om te sporten met kinderen en die het leuk vindt om zelf te leren hoe je je een goede begeleider kunt worden.

Meer informatie:
Balans Buro Vrijwilligerswerk, Smitsweg 311, Soest
Tel. (035) 6099255
www.burovrijwilligerswerk.nl
info@burovrijwilligerswerk.nl

UIT IN SOEST
www.uitinsoest.nl

Adem Baskaya (1983) werd geboren in Trabzon, wiegend tussen het Pontisch gebergte en de Zwarte Zee in het noordoosten van Turkije.
Zijn vader was op 31 december 1970 al naar Nederland gegaan en hier op 1 januari 1971 als gastarbeider gaan werken. Op zijn vierde verhuisde Adem met het hele gezin zijn vader achterna.
'Ik kan het me herinneren, maar ik wist niet precies wat er gebeurde. We reisden via Istanbul, waar we twee dagen bij familie logeerden, en toen verder naar Nederland. Ik wist dat mijn vader hier als gastarbeider was. Natuurlijk had ik hem weinig gezien, dus toen had ik geen echte band met hem, nu wel hoor. Mijn moeder vertelde ons later dat mijn jongere broertje destijds boos zei: wie is die vreemde man, wat doet hij bij ons in huis? We zijn meteen in Soest gaan wonen en dat zal altijd wel zo blijven. Soest is een mooi dorp.'
Inmiddels is Baskaya (34) getrouwd en zelf vader van een zoon van twee jaar. Ze wonen aan de Smitsweg. Hij werkt als zelfstandig adviseur in de onderwijs- en jeugdsector, verricht vrijwilligerswerk voor drie stichtingen en is sinds 2010 raadslid voor de PvdA, tegenwoordig als fractievoorzitter.
Lachend: 'Nee, ik was als tiener heus geen lieverdje, maar ik heb wel altijd goed geleerd op school.'
Met een serieuze blik: 'De tijd gaat snel. De ouderen om heen zeiden en zeggen altijd: vertrouw niet op je jeugd. Werk hard, doe goede dingen, voor je het weet ben je oud.'
Hoofdschuddend: 'Daar heeft de jeugd van tegenwoordig geen boodschap meer aan.'
Het bruggetje naar het Smitsveen en de veelbesproken jongerenoverlast is geslagen. Raadslid Baskaya zegt als wijkbewoner precies te weten wat er speelt. Hij staat ook achter preventie, maar dringt aan op snelle actie. 'Deins niet terug om meteen in te grijpen.'

Raadslid Adem Baskaya uit Smitsveen: tweesporenbeleid tegen overlast

'Deins niet terug om in te grijpen'

Vorige week dinsdagavond nog. Adem Baskaya leidt de fractie van de PvdA rond in het Smitsveen. 'Komen er jongens met een capuchon over hun hoofd naar ons toe en roepen: oprotten jullie. Ik ben er niet bang voor, maar voor anderen is zoiets zeer intimiderend.'

Het gaat Baskaya aan het hart wat er zich in het Smitsveen afspeelt. De problemen van de laatste jaren zijn niet nieuw. Tien jaar en langer geleden was er ook serieuze overlast, net als nu ook in andere wijken. 'Er waren flink wat problemen en ik dacht: ik ga wat voor de wijk doen. Samen met anderen zette ik projecten en (sport)activiteiten op en begeleidden we de jongeren. Het werkte, het werd rustiger.'
Baskaya herinnert zich nog dat het daarvoor in 2006 escaleerde. Toen een fietser een molotovcocktail op zich afgevuurd kreeg, was voor waarnemend burgemeester Peter Mangelmans de maat vol. Hij kondigde een samenscholingsverbod af, jongeren die over de schreef gingen, werden keihard aangepakt en hun ouders werden aangesproken.
Drie jaar later stond Portaal op het punt de flats die eind jaren zestig uit de (veen)grond waren gestampt, fysiek aan te passen en deels te slopen, zodat er plaats zou komen voor meer eengezinswoningen. Parallel daaraan stippelde de gemeente het zogenoemde voordeurproject uit. Soest legde 1,3 miljoen euro opzij om in het Smitsveen en haar bewoners te investeren.
Maar: Portaal trok nog in 2009 abrupt de stekker uit het renovatieproject, en aan het einde van dat jaar kwam de toenmalige wethouder Paul Lemmen plotseling te overlijden. Geen fysieke ingreep in de wijk en het gemeentelijke budget lag een poosje op de plank alvorens het in de algemene reserve vloeide. 'Vanwege de economische crisis zijn wij als PvdA toen zelf ook akkoord gegaan daarmee. Het effect is nu te zien in het Smitsveen, maar ook in Klaarwater en Soestdijk.'

Opvoeden

Daarom is het raadslid uit Smitsveen blij dat er nu aandacht komt voor preventie. 'De oorzaak van het probleem is terug te brengen tot één ding: opvoeden. Ouders kunnen of willen niet met de opvoeding van hun kinderen bezig zijn, sommige zijn zich er niet van bewust wat hun kind buiten uitspookt. Maar het is natuurlijk vreemd dat kinderen van 13 jaar avond aan avond tot middernacht op straat hangen. Kinderen die overdag naar school moeten. Tot nu toe is daar weinig aan gedaan.'

'Twee dingen zijn belangrijk: je moet durven ingrijpen en laten zien dat je niet bang bent. Daarna moet je meteen een hand geven en zeggen: kom, en nu gaan we praten'

Baskaya staat achter de ambitie van de gemeente om het probleem in samenwerking met ketenpartners als politie, Balans en Portaal bij de wortel aan te pakken: achter de voordeur, bij de mensen thuis. Maar voordat de gemeenteraad in het najaar over dat Plan van Aanpak een besluit gaat nemen en er nog tijd overheen zal gaan voordat de uitvoering vruchten afwerpt, pleit Baskaya ervoor om nu al zo snel mogelijk ook op straat de problematiek op te lossen.
In april 2015 en 2016 waarschuwde Baskaya, inmiddels raadslid: 'Als je nu niets doet, loopt het uit de hand. Preventie is goed, maar deins er niet voor terug om in te grijpen. Als je dat nu niet doet, heb je over een jaar weer een nieuwe groep jongeren die problemen gaan veroorzaken,' benadrukt hij.

Harde kern

Jongeren uit de harde kern van de probleemgroep voelen zich nu onaantastbaar, is hem duidelijk geworden. Respect is er niet (meer) als ze worden aangesproken, een stevige aanpak is nodig in de optiek van de PvdA-fractievoorzitter uit het Smitsveen.
'Twee dingen zijn belangrijk: je moet durven ingrijpen en laten zien dat je niet bang bent. Daarna moet je de jongere meteen een hand geven en zeggen: kom, en nu gaan we praten.'
Bij de Zwarte Zee (Turkse culturele vereniging aan de Dalweg - red.) trekken ze zich het lot van de jongeren aan. Ze vangen de jongelui regelmatig op, maar hebben er soms ook hoofdpijn van. Soms zijn de jongeren er onrustig, dan treden bestuur en vrijwilligers keihard op en zijn de jongeren een poosje niet welkom.
'Grijp in en ga preventief te werk. Er blijft altijd een aantal jongeren bij wie het niet helpt, maar hoe meer je daar op inzet, hoe minder andere jongeren ze meetrekken. Als je laat zien dat je een aantal jongens uit de harde kern haalt, dan zul je zien dat het raderwerk loslaat. Dan merken ze dat ze niet onaantastbaar zijn. Hun ouders zullen het niet leuk vinden als hun kinderen zo zijn en tegen de lamp lopen, en ze zullen maatregelen gaan treffen.'

Spreiding statushouders

Een ander belangrijk punt, in de ogen van Baskaya, is spreiding van statushouders die als vluchteling ons land zijn binnengekomen. 'Bij zoveel woningen op een klein stukje als in het Smitsveen krijg je geheid problemen. Die worden vergroot als een flink deel van de mensen hier al met problemen aankomen. Mensen met trauma's komen nu allemaal terecht in een wijk waar ook overlast en criminaliteit zijn onder een deel van de jongeren. De kinderen uit die gezinnen kunnen daar vatbaar voor zijn. Deze mensen hebben juist rust nodig om hun leven weer te kunnen opbouwen. Een deel van de statushouders zul je ook in 't Hart, de Eng en Overhees moeten gaan huisvesten. We moeten beseffen dat we voor deze mensen voor een goede omgeving moeten zorgen.'
De grote variatie in nationaliteiten heeft de sociale cohesie in de wijk geen goed gedaan, beseft ook Baskaya. Voorheen was er in zekere zin nog een vorm van interne sociale controle. 'Nu zijn er vier, vijf verschillende groepen die door Soest voor overlast zorgen. Eén op één zijn het prima kerels die iets van hun leven willen maken, maar ze zitten met elkaar in een negatieve spiraal. We moeten snel in actie komen, preventief en repressief.'

● *Adem Baskaya pleit voor een tweesporenbeleid in het Smitsveen: preventie én keihard ingrijpen.* Foto: Soester Courant

Commentaar

'Kan het iets sneller?'

'Het duurt allemaal lang', zegt de heer Wolf, bewoner van het Smitsveen. Hij doelt op het Plan van Aanpak voor de (jongeren) problematiek in die wijk.

'Het duurt nu al een jaar en nu komt er nog een jaar bij, voordat er maatregelen worden genomen,' aldus Wolf onlangs tijdens een ('we moeten wel de klok in de gaten houden') discussieavond. Een uurtje is er uitgetrokken voor een probleem dat al jaren ettert. Het is de Avond Samenleving in de raadzaal, maar uitgerekend de samenleving wordt dringend verzocht om 'het kort te houden'. De klok hè. Tenslotte is er op 30 maart een speciale bewonersavond. 'Want we hebben de bewoners natuurlijk hard nodig,' roept wethouder Jannelies van Berkel bij elke gelegenheid. Niet in de stuurgroep, het hoofd van een tamelijke brede projectorganisatie in wiens klauwen de overlast in het Smitsveen wordt gekapseld. De suggestie van Simone Haenen (GGS) om bewoners ook in deze stuurgroep te vertegenwoordigen, is geen goeie. Vinden Magda Jansen, projectleidster ('De stuurgroep komt niet vaak bij elkaar, we betrekken de bewoners liever bij het regelmatige overleg'), en wethouder Van Berkel ('De stuurgroep bestaat uit kopstukken die af en toe beslissingen nemen').
Al een jaar wordt er nu achter de schermen serieus gesproken en geïnventariseerd om de problematiek voor eens en voor altijd te tackelen. Een project van de lange adem, weten alle betrokkenen, zoals de (keten)partners gemeente, Portaal, politie, Balans en andere.
€ 175.000 is uitgetrokken voor de projectorganisatie die nu nog weer een jaar de tijd krijgt om maatregelen te bedenken. Een stuurgroep, twee projectteams, strategisch overleg, tactisch overleg, een implementatiefase.
Het is een beetje kort door de bocht samengevat in de voorgaande alinea, maar de heer De Wolf heeft gelijk. Feit is dat het allemaal wel erg lang duurt. Straks is er twee jaar besteed aan de voorbereiding van de lange termijn. Hoeveel jongeren komen er in die tussentijd op het verkeerde pad? Het moet toch doelgerichter én sneller kunnen?

Johan van Beek

Morgen: avond voor bewoners

Voor de bewoners van het Smitsveen is er donderdag 30 maart de gelegenheid om mee te praten over maatregelen tegen de overlast in hun wijk. Ze zijn uitgenodigd met onder meer een ansichtkaart die bij hen op de deurmat is gevallen.
De bewonersavond begint morgen om 20:00 uur in De Open Hof aan de Veenbestraat. Belangstellenden wordt verzocht zich aan te melden per e-mail: postbus2000@soest.nl.

‘Wandelen voor water’ levert € 21.500 op

Kids lopen met 6 liter water

Schoon water is in Nederland heel gewoon. Maar vool veel kindjes in arme landen is het vaak minder vanzelfsprekend. Daarvan waren leerlingen uit Soest zich goed bewust toen ze afgelopen week aan het wandelen waren voor water.

In heel het Eemland en ’t Gooi werd gewandeld voor water. De stemming was door het mooie weer opperbest. Bij elkaar haalden de leerlingen € 21.500 op. 804 kinderen liepen een route van 6 kilometer met daarbij een zakje met 6 liter water in flessen op de rug. Ze lieten zich sponsoren door buren, vrienden en familie. Vooraf hadden de kinderen een gastles gehad waarin werd uitgelegd hoe belangrijk schoon drinkwater is. In Soest werden de wandelende kinderen onderweg ontvangen in de molen waar ze getrakteerd werden op een versnapering. Het geld dat is opgehaald is bestemd voor de bouw van een vijfde zanddam en bijbehorende sanitaire voorzieningen in de provincie Konso in Ethiopië. Met de opbrengst van acties in voorgaande jaren zijn de eerste drie zanddammen al gerealiseerd. Een vierde is in de maak en voor een vijfde is de locatie bepaald.
De organisatie van het evenement was in handen van de Rotary Clubs uit Eemland en ’t Gooi.

In alle talen

Rob Bakker is schrijf- en taalcoach. Voor nieuwe en oude Nederlanders van A tot Z, van Asielimmigrant en Ambtenaar tot Zorgzoeker, leest en luistert hij mee en maakt wekelijks een boeket van de vele geplukte Soester stijlbloempjes.

Dialectisch

Rob Bakker

Een beetje streek heeft een eigen taaltje. Een eigen wettelijke en officiële taal is nog mooier maar daar schijnen alleen de Friezen aanspraak op te kunnen maken, al vergiste een Fries Tweede Kamerlid zich recent toen zij de belofte als kamerlid moest uitspreken. ‘Dat ûnthjit ik’ (dat beloof ik), zei ze. Maar dit was niet goed. Er moest nog bij ‘dat ferklearje ik’.
Verklaren is altijd moeilijker voor politici dan beloven, maar ook gemeenteraadsleden moeten dit allebei doen bij hun aantreden. In Soest mag dat niet in het Soesters, want, en nu komt het, dat is geen taal, dat is een dialect. Nu hoort niemand het verschil tussen een belofte in een streektaal of een dialect, beiden zijn onverstaanbaar en meestal onbegrijpelijk en bij politici ook onhoudbaar. Maar daar gaat het niet om: Soesters is een dialect. En een dialect spreek je niet bij officiële gelegenheden. Zo wordt een aloude spraak weggezet terwijl een dialect zoveel over een gemeenschap zegt. Deze bijvoorbeeld: ‘De duvel d’r uutjaoge, die d’r inne vleukt is!!! Dit spreekt voor zich: iedere Soester boer begrijpt dat hij hard moet schreeuwen en tekeer moet gaan tegen het werkvolk, als het naar zijn zin niet hard genoeg werkt. Daar kan geen jobcoach tegenop.
En dit zeiden de katholieke boeren over de protestantse collega’s: ‘Psalm viefe, vars zesse: ’s Maargens uut de Biebel en ’s aovonds uut de flesse’. ’s Ochtends uit de bijbel en ’s avonds uit de fles. De volgorde lijkt me correct. Het wordt als een gemis beschouwd dat in de Soester gemeenteraad geen dialect gesproken mag worden. Het zou de duidelijkheid in de politiek bevorderen. Zo is er momenteel een geschilletje tussen verontruste burgers en de gemeente Soest die in een geheime vergadering van de gemeenteraad met geheime notulen over een geheim bouwplan een geheime mededeling heeft besproken. De Raad van State buigt zich over dit dialectische staaltje, maar we hebben de tekst al in origineel Soesters dialect opgevangen:’Het hemp is naorer dan de rok, en wer het underste uut de kan wil, kriegt de sock op zijn kop.’
Correct vertaald: ‘Het bestemmingsplan leent zich voor meerdere interpretaties.’

Openingstijden uitgebreid

Langer naar De Veenweide

Nu de dagen langer worden kan weer langer worden genoten van al het moois dat kinderboerderij De Veenweide te bieden heeft. Vanaf 1 april veranderen de openingstijden.

Op weekdagen is de kinderboerderij geopend van 9:30 tot 17:00 uur en op zaterdag van 10:00 tot 17:00 uur. Vanaf 23 april opent de kinderboerderij zijn deuren zelfs op zondag van 13:00 tot 17:00 uur.

Lammetjes

Bij De Veenweide zijn ook de eerste lammetjes weer geboren. Om dit te vieren is er op zaterdag 22 april een Lentefeest van 12:00 tot 17:00 uur. Alle pasgeboren dieren staan dan centraal. Ook zijn er verschillende educatieve activiteiten voor kinderen van 0 tot en met 12 jaar. Het belooft gezellig te worden.

Meehelpen

Wie graag zou willen meehelpen op de kinderboerderij kan zich melden. Onder andere voor de dierverzorging, het tuinonderhoud en openstelling van het winkeltje worden aanpakkers gezocht. Kinderen, opa’s en oma’s, vaders en moeders en ook andere volwassenen zijn van harte welkom om zich aan te melden. Dit kan bij Lisanka van Scheijndel via 06-16133378 of per mail: veenweide@stichtingbalans.nl.

Vedelaarpad

Kinderboerderij De Veenweide is te vinden aan het Vedelaarpad 53 in de wijk Overhees. Zie voor meer informatie: www.stichtingbalans.nl/balans/kinderboerderij.

Vlaai voor clubhuis

Genieten van een heerlijke vlaai, en meteen iets goeds doen voor de Soester scoutinggroep Don Bosco. In de week van 27 maart tot en met 2 april komen de leden weer langs de deuren om vlaaien te verkopen. Dit jaar verkopen de scouts appel-, abrikozen- kersen-, kruimelpudding-, rijste- en een combivlaai van kers en abrikoos. De gekochte vlaaien, worden op 15 april thuis bezorgd. Vlaaien kunnen ook besteld worden door voor 8 april te bellen naar 06-15614304 of te mailen naar vlaaienactie@donboscosoest.nl.

Vijvers van Ada Hofman

Tijdens een informatie-avond van Groei&Bloei op donderdag 6 april worden toehoorders langs alle seizoenen geleid in en rond de vijver. Van der Meer was jarenlang actief in vijvers vanuit de visie van ’s lands bekende vijverspecialist Ada Hofman. Ze zal onder meer vertellen over het biologisch in balans houden van de vijver, waardoor deze stabiel en helder blijft. Het belooft een gezellige en afwisselende avond te worden. De avond is in het Desmond Tutucentrum aan de Molenstraat 8D (achteringang), om 20:15 uur, Niet-leden betalen € 2,50. Voorafgaand is om 19:30 uur een algemene ledenvergadering.

Klaverjassers: lange dag voor de boeg

Liefhebbers kunnen op dinsdag 4 april in Ontmoetingscentrum De Klarinet terecht voor een lange dag klaverjassen. Er worden van 9:30 tot 16:30 uur vijf rondes gespeeld van zestien speleltjes.
De kosten bedragen € 6,50 voor deelname, inclusief een lunch in de zaal. Inschrijven kan aan de bar van het ontmoetingscentrum aan de Klarinet 39 in Overhees.

Adviesraad Sociaal Domein

Huishoudelijke hulptoelage

De mantelzorg voor een ander kan veel vragen, waardoor overbelasting op de loer ligt. Gemeente Soest wil mantelzorgers ondersteunen door hen de huishoudelijke-hulptoelage (HHT) te bieden.

Onder huishoudelijke hulp verstaan we: het opruimen van het huis, de was doen, huishoudelijk werk (o.a. stoffen en zwaar huishoudelijk werk o.a. badkamer schoonmaken).
Wist u dat:
- Maximaal 1,5 uur Huishoudelijke Hulptoelage (HHT) per week plaatsvindt in één huishouden (of 3 uur per 2 weken). Verschillende mantelzorgers kunnen niet voor één en hetzelfde huishouden HHT aanvragen. De mantelzorger kan maximaal één keer per jaar een aanvraag voor één huishouden indienen
- De mantelzorger betaalt aan de aanbieder van HHT een eigen bijdrage van € 5,00 per uur (€ 7,50 voor 1,5 uur, € 15,00 voor 3 uur). De werkelijke kosten van deze vorm van huishoudelijke hulp zijn echter € 22,50 per uur. De gemeente betaalt het verschil, oftewel € 17,50 per uur (€ 22,50 minus € 5,00) aan de aanbieder van de huishoudelijke hulp
- Nieuwe aanvragen worden gehonoreerd zolang er budget is

Meer informatie: www.soest.nl of tel. 035-6093411.

ADVIESRAAD
Sociaal Domein Soest

Zorgplein Soest, Dalplein 61.
Inloopuur:
woensdag 14:00-16:00 uur
Telefoon: 06-51463741
info@sociaaldomeinsoest.nl
www.sociaaldomeinsoest.nl

De bezorgers

Bezorgers die acht weken aaneengesloten geen klacht hebben, ontvangen een premie en worden vermeld in de rubriek ‘De loper van de week’. Deze week zijn dat:

- *Bart Koenen*
- *Bas Gerrits*
- *Jonas Forger*
- *Collin van Duinkerken*
- *Bas van den Deijssel*
- *Niels Kuus*

Amivedi

Vermist:
Geen opgave.

Gevonden:
23 maart, zwart kortharig poesje, groene ogen. Lange Brinkweg bij de Schans.
23 maart, overleden, zwarte kater, kortharig, geen wit. Burgemeester Grothestraat.
Informatie: Joke van Luin, tel. 088-0064675, www.amivedi.nl of soest@amivedi.com

Gemeente Soest

Informatiepagina op 't Hoogt

29 maart 2017

Kan jij maar niet kiezen welke sport het leukst is?

Laatst na dat potje stoeien wist je het zeker... ik ga op judo! Maar een dag later was dat wedstrijdje tennis ook wel heel erg leuk... keuzes! En je mag van je ouders maar op één sport... zou het niet handig zijn als je een sport een keertje kan uitproberen bij een vereniging?

Je hebt geluk, want 'Kies je sport' komt er weer aan! Zit je in groep 3, 4, 5, 6 of 7 dan nodigen sportverenigingen uit Soest en Soesterberg jou uit om kennis te maken met verschillende sporten. Van turnen, badminton, voetbal, hockey, tafeltennis tot kickboksen, rugby, tennis, dans en yoga en natuurlijk nog heel veel meer.

AANMELDEN

Aanmelden is mogelijk via www.activity4kids.nl. Geef aan of je in Soest of Soesterberg woont en je ziet direct welke sportverenigingen meedoen. Schrijf je snel in want aanmeldingen worden behandeld op volgorde van binnenkomst.
De trainingen vinden van 3 april tot en met 7 juli plaats en deelname kost slecht € 5,-.

MEER INFORMATIE

Kies je Sport wordt mogelijk gemaakt door vele sportverenigingen en sportaanbieders in Soest en Soesterberg. Voor meer informatie kunt u terecht bij het Kies je Sport team, kiesjesport@soest.nl.

GEMEENTELIJKE SERVICEBERICHTEN VANAF NU DIGITAAL TE ONTVANGEN

Als uw reisdocument verloopt (paspoort of Nederlandse identiteitskaart) dan ontvangt u op dit moment een brief van ons thuis via de reguliere post met daarin de herinnering om een nieuwe aan te vragen. De gemeente Soest is echter sinds kort aangesloten op de Berichtenbox van MijnOverheid. De serviceberichten kunt u daardoor vanaf nu ook digitaal ontvangen.

AL AANGEMELD VOOR MIJNOVERHEID?

Bent u al aangemeld voor MijnOverheid? Dan ontvangt u nu al berichten van bijvoorbeeld de Belastingdienst digitaal in de Berichtenbox van MijnOverheid. Wilt u ook gemeentelijke berichten ontvangen? Ga naar mijn.overheid.nl, log in met uw persoonlijke account (via DigiD) en geef toestemming dat de gemeente Soest u berichten mag sturen.

NOG NIET AANGEMELD VOOR MIJNOVERHEID?

Bent u nog niet aangemeld voor MijnOverheid? Ga naar mijn.overheid.nl en activeer uw account met uw DigiD. Na registratie kunt u direct gebruikmaken van de Berichtenbox. Heeft u geen DigiD? Vraag dan eerst een DigiD aan via digid.nl/aanvragen.

Kijk voor meer informatie over MijnOverheid op mijn.overheid.nl.

Fris en opgeruimd de zomer verwelkomen

Dat is lekker thuis komen. Nieuwe bloemetjes en planten in de perken, alle oude bladeren weg… alles ziet er weer fris uit. De zomer kan nu echt van start gaan!

Aantrekkelijk scenario? Zomerschoon komt er weer aan en vindt dit jaar plaats op vrijdag 12 en zaterdag 13 mei. Tijdens Zomerschoon steken overal in Soest en Soesterberg inwoners de handen uit de mouwen om de eigen buurt schoner, leuker, mooier en gezelliger te maken.
De één doet dat een uurtje, de ander een hele dag. Hoeveel en wat een inwoner doet, dat bepaalt hij of zij zelf!

MEEDOEN?

Meedoen is heel eenvoudig. Inwoners uit Soest en Soesterberg kunnen zich online aanmelden via: www.aanmeldenbijsoest.nl/zomerschoon. De gemeente Soest probeert inwoners hoe dan ook te ondersteunen. In ieder geval met schoonmaakmateriaal én een snelle afvoer van verzameld zwerfvuil of groenafval.

20 JAAR JUBILEUM

2017 is een bijzonder jaar voor Zomerschoon, want het is alweer de 20ste editie! In 1997 maakten inwoners van Soest en Soesterberg voor het eerst kennis met de jaarlijkse voorjaarsschoonmaak en sindsdien is het echt een begrip geworden. We vonden dit jubileum een mooie aangelegenheid om een nieuw en fris logo te introduceren. Nu kunnen we er weer minstens 20 jaar tegenaan!

Adres- en contactgegevens: De Informatiepagina is een uitgave van de gemeente Soest, cluster Communicatie.
Telefoon: (035) 609 34 11, **e-mail:** postbus2000@soest.nl. Bezoek ook eens onze website www.soest.nl of volg ons op **Twitter**.
Wij werken op afspraak. Wilt u een afspraak maken bij het Omgevingsloket of een andere balie van de gemeente?
Ga naar www.soest.nl/afspraak en plan uw afspraak in. Of neem contact op met de gemeente via het telefoonnummer (035) 6093 411.

GEWIJZIGDE OPENINGSTIJDEN

Vanwege verschillende feestdagen is het gemeentehuis op onderstaande dagen gesloten:
- vrijdag 14 april, Goede Vrijdag
- maandag 17 april, Tweede Paasdag
- donderdag 27 april, Koningsdag
- vrijdag 28 april
- vrijdag 5 mei, Bevrijdingsdag
- donderdag 25 mei, Hemelvaartsdag
- vrijdag 26 mei
- maandag 5 juni, Tweede Pinksterdag

GEEN AVONDOPENSTELLING

In de periode 17 juli t/m 20 augustus is er in verband met de zomervakantie geen avondopenstelling. Hierdoor sluiten de balies donderdag om 17.00 uur.

Veel producten of diensten kunt u aanvragen in ons digitaal loket via www.soest.nl. Wilt u langskomen? Wij werken uitsluiten op afspraak. Maak een afspraak via www.soest.nl/afspraak

WERK IN UITVOERING

VELDWEG TIJDELIJK AFGESLOTEN

De Veldweg in Soest is t/m 30 maart ter hoogte van de spoorwegovergang afgesloten voor alle verkeer vanwege bestratingswerkzaamheden. Een omleiding wordt middels borden aangegeven.

BILDERDIJKLAAN AFGESLOTEN

Vanwege onderhoudswerkzaamheden is de Bilderdijklaan in Soest tot en met vrijdag 21 april 2017 afgesloten voor alle verkeer. De onderhoudswerkzaamheden bestaan uit:
- het vervangen van kabels en leidingen door de nutsbedrijven
- het vervangen van de riolering en het uitvoeren van herstraatwerkzaamheden door Meijerink Wegenbouw bv.

Het verkeer wordt omgeleid met behulp van verkeersborden.

WIEKSLOTERWEG

De Wieksloterweg in Soest verkeert in slechte onderhoudstoestand. Daarom gaan we deze weg helemaal reconstrueren. De oude weg wordt vervangen door een compleet nieuwe weg.

De Wieksloterweg is op 29 maart en 3 april, tussen Insingerstraat en Dolderseweg, geheel afgesloten. In de week van 27 t/m 31 maart is de Wieksloterweg tussen de Insingerstraat en Biltseweg geheel afgesloten. Dit in verband met grootschalige asfalteringswerkzaamheden en de voorbereidingen daarvoor. Bewoners van de Wieksloterweg krijgen persoonlijk bericht over de situatie in de omgeving van hun woning.

Wat vinden inwoners van het busvervoer?

De afgelopen maanden heeft de gemeenteraad van Soest de nodige klachten gehoord over het busvervoer in onze gemeente. De gemeente Soest gaat zelf niet over het openbaar busvervoer. Dat ligt bij de provincie Utrecht. De raadsleden van de gemeente Soest willen graag namens de inwoners van Soest en Soesterberg het gesprek aan met busvervoerder Syntus en de provincie Utrecht. Daarom vraagt de raad inwoners om op www.aanmeldenbijsoest.nl/bus hun ervaringen te delen.

GESPREK MET PROVINCIE EN SYNTUS OP 18 APRIL

Het gesprek van de gemeenteraad met vervoersmaatschappij Syntus en de provincie Utrecht (de opdrachtgever van de busmaatschappij) vindt plaats op dinsdag 18 april om 19.30 uur (tot max. 21.00 uur) in het gemeentehuis van Soest. Namens de provincie Utrecht is de gedeputeerde, mevrouw Jacqueline Verbeek-Nijhof aanwezig.

GEMEENTE SOEST

Bekendmakingen op 't Hoogt

29 maart 2017

OMGEVINGSLOKET

AANVRAGEN OMGEVINGSVERGUNNINGEN

De volgende aanvragen zijn ingediend op de aangegeven datum:
Apollo 119 kappen van een eik op het achtererf WABO-2017-0204 21-03-2017
Christiaan Huygenslaan 4A verbouw gebouw De Linde t.b.v. vestiging cultuurhuis WABO-2017-0200 21-03-2017
Dr. 's Jacobstraat 35 verlengen van het voordakvlak en dakopbouw op het achterdakvlak WABO-2017-0203 22-03-2017
Insingerstraat 58G bouwen van een vrijstaand woonhuis met garage/berging WABO-2017-0202 21-03-2017
Kerkpad ZZ 47 plaatsen van een dakkapel in het voorgeveldakvlak WABO-2017-0191 15-03-2017
Plasweg 24 vergroten van dakkapellen achterzijde woning (verdieping en zolder) WABO-2017-0192 17-03-2017
Reespoor kappen van 4 elzen, 1 es en 1 zomereik **achter nr. 26-36** WABO-2017-0205 21-03-2017
Talmalaan 34 kappen van een prunus en een grove den in de voortuin WABO-2017-0201 21-03-2017
Turfweg e.o. aanleg en onderhoud van poelen in gebied Op Hees WABO-2017-0199 20-03-2017
Van Lyndenlaan 8 kappen van een acacia op het achtererf WABO-2017-0198 19-03-2017
Veenzoom 2 bouwen van een vrijstaande woning WABO-2017-0197 17-03-2017

De publicatie van de ingediende aanvragen is ter informatie en u kunt hier geen bezwaar tegen maken.

VERLENGEN BESLISTERMIJN

Burgemeester en wethouders hebben in het kader van de Wet algemene bepalingen omgevingsrecht besloten voor de volgende aanvraag de beslistermijnen maximaal zes weken te verlengen:
Amersfoortsestraat 143 bouwen van een vrijstaand woonhuis WABO-2017-0029 12-01-2017

VERLEENDE VERGUNNINGEN

De volgende omgevingsvergunningen zijn verleend en op de aangegeven datum verzonden:
Beatrixlaan 23 kappen van een conifeer op het voorerf WABO-2017-0162 21-03-2017
Buntweg 18 kappen van een taxus op het voorerf WABO-2017-0059 21-03-2017
Burg. Grothestraat 53B bouwen van een schuur en een kasje (legalisatie) WABO-2016-0883 22-03-2017
Hildebrandlaan 18 kappen van een Douglasspar op het achtererf WABO-2017-0153 21-03-2017
Laan Blussé van Oud Alblas kappen van een acacia (noodkap) WABO-2017-0154 21-03-2017
Schrikslaan 47 kappen van een Robinia en een conifeer in de achtertuin WABO-2017-0126 21-03-2017
Soesterbergsestraat 140 kappen van twee eiken op het terrein van Cabrio WABO-2017-0123 21-03-2017
Stadhouderslaan 154 kappen van een conifeer op het zijerf WABO-2017-0110 21-03-2017
Van Straelenlaan 13C kappen van twee coniferen op het achtererf WABO-2017-0150 21-03-2017

Bezwaar maken? Zie groene kader op deze pagina.

VERGADERING COMMISSIE RUIMTELIJKE KWALITEIT (CRK)

De vergadering van de CRK vindt in elke even week op vrijdag plaats aan het Raadhuisplein 1. Tijdens de vergadering (aanvang 9.30 uur) bent u van harte welkom. De exacte data van de vergaderingen kunt u vinden op www.soest.nl. Vanaf donderdag voorafgaand aan de vergadering(en) kunt u de agenda inzien bij de balie van het Omgevingsloket.

ALGEMENE PLAATSELIJKE VERORDENING

1. EXPLOITATIEVERGUNNING LANGE BRINKWEG 68

De burgemeester van Soest maakt bekend dat hij op 21 maart 2017 op grond van artikel 3:3 van de Algemene Plaatselijke Verordening Soest vergunning heeft verleend aan massagesalon Massagewereld Soest in verband met wijziging van de beheerderslijst.

2. LENTEMARKT 2017

De burgemeester van Soest maakt bekend dat hij op 20 maart 2017 op grond van artikel 2:25 van de Algemene Plaatselijke Verordening Soest vergunning heeft verleend voor het houden van de Lentemarkt op Tweede Pinksterdag, maandag 5 juni 2017 van 11.00 uur tot 16.00 uur op boerderij Het Gagelgat aan de Birkstraat 107.

3. TIJDELIJKE STANDPLAATS

Burgemeester en wethouders van Soest maken bekend dat zij op 21 maart 2017 op grond van artikel 5:18 Algemene Plaatselijke Verordening Soest vergunning hebben verleend voor het innemen van een tijdelijke standplaats op 1 juni 2017 voor de verkoop van snoepgoed tijdens de intocht en de afsluiting van de avondvierdaagse het parkeerterrein nabij het winkelcentrum Smitshof aan de Smitweg in Soest.

4. TIJDELIJKE STANDPLAATS

Burgemeester en wethouders van Soest maken bekend dat zij op 22 maart 2017 op grond van artikel 5:18 van de Algemene Plaatselijke Verordening Soest vergunning hebben verleend voor het innemen van een standplaats met een caravan voor aanbieden van een privacy-check voor het beter beveiligen van een internet account op de Van Weedestraat in Soest.

Vergunningen inzien of bezwaar maken? Zie groene kader op deze pagina. Voor vragen over nr. 1 & 2: mw. J.M. van den Berg, (035) 6093 638, nr. 3 & 4: mw. M. van de Mortel, (035) 6093 695, of stuur een e-mail naar postbus2000@soest.nl.

KENNISGEVING VERWIJDERING AANHANGWAGENWRAK T.H.V. RUBENSLAAN 110

Het college van burgemeester en wethouders van de gemeente Soest laat een aanhangwagenwrak verwijderen welke is geparkeerd aan de Rubenslaan t.h.v nr. 110 in de wijk De Eng. De aanhanger wordt als wrak aangemerkt vanwege het feit dat deze in een staat van onderhoud verkeert waardoor ze niet meer direct als aanhangwagen kan worden gebruikt. Verder wordt er afval in gedeponeerd.

Deze opruimactie wordt uitgevoerd op grond van artikel 5:5 lid 1 van de Algemene Plaatselijke Verordening Soest (APV) en wel vanaf 26 april 2016 (vier weken na de bekendmaking). De aanhangwagen wordt vernietigd om de parkeerplaats vrij te houden in het belang van het aanzien van de omgeving en om schade aan de parkeerplaats en andere voertuigen te voorkomen. Het opruimen geschiedt op kosten van de eigenaar van de aanhangwagen.

Tot 25 april 2017 heeft de eigenaar van de aanhanger de gelegenheid om de aanhanger zelf weg te halen. Het te verwijderen wrak wordt voorzien van deze gemeentelijke mededeling. Na 25 april 2017 start de gemeente met de verwijdering van het aanhangwagenwrak.
De aanhanger heeft een groen frame en beplating.

De aanhanger wordt gezien de staat NIET opgeslagen. De rechtmatige eigenaar van de aanhanger kan zich tot uiterlijk 25 april 2017 melden bij het Team Vergunning & Handhaving, telefoonnummer (035) 6093 674. De kosten voor verwijdering bedragen ongeveer € 100,-. Indien de eigenaar niet of niet tijdig reageert wordt vanwege de geringe waarde de aanhanger direct vernietigd.

RUIMTE

COÖRDINATIEBESLUIT EN TERINZAGELEGGING ONTWERPBESTEMMINGSPLAN 'SYNERGIEPLAN' EN ONTWERP OMGEVINGSVERGUNNINGEN VOOR DE BOUW VAN 5 WONINGEN OP DE LOCATIE NIEUWSTRAAT 25 EN DE BOUW VAN 14 WONINGEN OP DE LOCATIE CHALONHOF/BEUKENLAAN 3 A EN HET ONTWERPBESLUIT HOGERE GRENSWAARDEN GELUID VOOR 6 WONINGEN IN HET PLANGEBIED CHALONHOF/BEUKENLAAN 3 A.

Coördinatiebesluit

Burgemeester en wethouders van Soest maken bekend dat zij op 14 februari 2017 hebben besloten in te stemmen met de toepassing van de coördinatieregeling ex artikel 3.30 van de Wet ruimtelijke ordening (Wro) voor het oprichten van vijf woningen op de locatie Nieuwstraat 25 en voor het oprichten van veertien woningen op de locatie Chalonhof/Beukenlaan 3 A. Dit is ook conform het bepaalde in de Coördinatieverordening van de gemeente Soest. De coördinatieregeling maakt het mogelijk om de besluiten behorende bij genoemde ontwikkeling gezamenlijk voor te bereiden en te coördineren.
Het gaat hierbij in dit geval om het bestemmingsplan, de omgevingsvergunningen voor het oprichten van vijf woningen op het perceel Nieuwstraat 25, de omgevingsvergunning voor het oprichten van veertien woningen op de percelen Chalonhof/Beukenlaan 3 A en het besluit hogere grenswaarden geluid voor een zestal woningen in het plangebied Chalonhof/Beukenlaan 3 A. Het doorlopen van deze procedure heeft tot gevolg dat tevens bundeling van rechtsbescherming plaatsvindt. Hierdoor hoeft een belanghebbende burger slechts tegen één besluit rechtsmiddelen aan te wenden. Het college van burgemeester en wethouders verzorgt de coördinatie tussen de vaststelling van het bestemmingsplan en het verlenen van de omgevingsvergunning en het besluit hogere grenswaarden. De bevoegdheid tot vaststelling van het bestemmingsplan blijft wel in handen van de gemeenteraad. Het is niet mogelijk tegen dit coördinatiebesluit bezwaar of beroep in te stellen.

Ontwerpbesluiten

Op grond van artikel 3.8 en 3.32 van de Wet ruimtelijke ordening juncto artikel 110 a lid 1 van de Wet Geluidhinder maken burgemeester en wethouders bekend dat - in verband met het hiervoor genoemde coördinatiebesluit – met ingang van donderdag 30 maart 2017 gedurende zes weken voor een ieder het ontwerpbestemmingsplan 'Synergieplan' en de hiermee gecoördineerde ontwerp omgevingsvergunning voor het oprichten van vijf woningen op het perceel Nieuwstraat 25, de ontwerp omgevingsvergunning voor het oprichten van veertien woningen op de percelen Chalonhof/Beukenlaan 3 A en het ontwerpbesluit hogere grenswaarden geluid voor een zestal woningen in het plangebied Chalonhof/Beukenlaan 3 A ter inzage liggen.

Het ontwerpbestemmingsplan maakt het juridisch-planologisch mogelijk om vijf woningen te bouwen in het plangebied Nieuwstraat 25, 14 woningen te bouwen in het plangebied Chalonhof/Beukenlaan 3 A en 33 appartementen en een penthouse te bouwen in het plangebied Weegbreestraat 205-207 en de omgevingsvergunningen voorzien in het mogelijk maken van de bouw van 5 woningen op het perceel

Inzage
De verleende omgevingsvergunningen kunt u inzien bij het Omgevingsloket. De overige verleende vergunningen kunt u nalezen in het Informatiecentrum in het gemeentehuis.

Bezwaar maken
Bent u belanghebbende en het niet eens met een verleende of geweigerde **omgevingsvergunning**? Dan kunt u, binnen zes weken **na de verzenddatum** schriftelijk bezwaar maken bij Burgemeester en Wethouders van Soest. Voor de andere verleende vergunningen of genomen besluiten geldt een bezwaartermijn van zes weken **na publicatiedatum**.
Als bij de verleende vergunning een andere procedure is aangegeven, is deze leidend.
In het bezwaarschrift vermeldt u in ieder geval:
1. uw naam en adres;
2. de datum waarop u het bezwaarschrift schrijft (dagtekening);
3. een omschrijving van het besluit waartegen u bezwaar maakt. U stuurt zo mogelijk een kopie van dit besluit mee;
4. de redenen waarom u bezwaar maakt;
5. ondertekening met uw handtekening.

Tijdens een bezwaarprocedure geldt het genomen besluit. Als u niet wilt dat het besluit al in werking treedt, kunt u naast uw bezwaar om een voorlopige voorziening vragen aan de rechter. Hier zijn kosten aan verbonden. Een verzoek om een voorlopige voorziening stuurt u naar: de Rechtbank Utrecht, sector Bestuursrecht, Postbus 16005, 3500 AD Utrecht.

Voor de publicaties van verordeningen geldt, dat de publicatie in het elektronisch gemeenteblad leidend is. Ga hiervoor naar zoek.officielebekendmakingen.nl, klik bij 'Publicerende organisatie(s)' op 'Organisatie toevoegen' en vul 'Soest' in. Als u vervolgens op 'Zoeken' klikt verschijnen de gepubliceerde verordeningen van de gemeente Soest.

ADRES EN OPENINGSTIJDEN
Bezoekadres Raadhuisplein 1, 3762 AV Soest **Postadres** Postbus 2000, 3760 CA Soest **Internet** www.soest.nl
Wij werken op afspraak. Wilt u een afspraak maken bij het Omgevingsloket of een andere balie van de gemeente?
Ga naar www.soest.nl/afspraak en plan uw afspraak in. Of neem contact op met de gemeente via het telefoonnummer (035) 6093 411.

Bekendmakingen op 't Hoogt

Gemeente Soest

29 maart 2017

Nieuwstraat 25 en de bouw van 14 woningen op de percelen Chalonhof/Beukenlaan 3 A. In het besluit hogere grenswaarden zijn hogere waarden bepaald voor een zestal woningen in het plangebied Chalonhof/Beukenlaan 3 A. Ten gevolge van de Beukenlaan wordt de voorkeursgrenswaarde uit de Wet geluidhinder bij 6 woningen met maximaal 4 dB overschreden. Het vaststellen van een hogere grenswaarde voor deze woningen voldoet aan het gemeentelijk beleid ten aanzien van hogere grenswaarden, zoals is vastgelegd in de Nota geluidbeleid 2012.

Ter inzage

Het ontwerpbestemmingsplan 'Synergieplan' en de hiermee gecoördineerde ontwerp omgevingsvergunningen voor het oprichten van vijf woningen op het perceel Nieuwstraat 25 en voor het oprichten van veertien woningen op de percelen Chalonhof/Beukenlaan 3 A en het besluit hogere grenswaarden geluid voor een zestal woningen in het plangebied Chalonhof/Beukenlaan 3 A liggen van donderdag 30 maart 2017 tot en met woensdag 10 mei 2017 ter inzage bij: Idea, kunstencentrum, bibliotheek en theater, Willaertstraat 49 te Soest. Daarnaast liggen het ontwerpbestemmingsplan, de ontwerp omgevingsvergunningen en het ontwerpbesluit hogere grenswaarden geluid ter inzage bij het Omgevingsloket van de afdeling Dienstverlening in het gemeentehuis. Het inzien van het ontwerpbestemmingsplan en de ontwerp omgevingsvergunningen en het ontwerpbesluit hogere grenswaarden geluid kan alleen op afspraak. Een afspraak maken kan via www.soest.nl/afspraak of via het telefoonnummer: (035) 6093 411. Tegen betaling van leges kan bij het Omgevingsloket een afschrift worden verstrekt van de ter inzage gelegde stukken.

Digitaal raadplegen

Het ontwerpbestemmingsplan is digitaal beschikbaar op www.ruimtelijkeplannen.nl en op www.soest.nl/bestemmingsplannen. Het planidentificatienummer van het ontwerpbestemmingsplan is: NL.IMRO.0342.BPSOE0035-0201. Het digitale ontwerpbestemmingsplan op www.ruimtelijkeplannen.nl is authentiek en rechtsgeldig en prevaleert bij twijfel of verschil boven het analoge bestemmingsplan (zoals een pdf of een papieren versie).

Indienen zienswijzen

Tijdens de terinzagelegging van zes weken kan een ieder zijn of haar zienswijze over het ontwerpbestemmingsplan 'Synergieplan' en de hiermee gecoördineerde ontwerp omgevingsvergunningen voor het oprichten van vijf woningen op het perceel Nieuwstraat 25 en voor het oprichten van veertien woningen op de percelen Chalonhof/Beukenlaan 3 A en het ontwerpbesluit hogere grenswaarden geluid voor een zestal woningen in het plangebied Chalonhof/Beukenlaan 3 A schriftelijk of mondeling naar voren brengen. Geef in de zienswijze aan tegen welk ontwerpbesluit uw zienswijze zich richt. Het indienen van zienswijzen kan op de volgende wijze:

- schriftelijke zienswijzen moeten worden gericht aan het college van B&W van Soest, Postbus 2000, 3760 CA Soest, onder vermelding van: zienswijze ontwerpbestemmingsplan 'Synergieplan' en/of ontwerp omgevingsververgunningen Nieuwstraat 25 c.q. Chalonhof/Beukenlaan 3 A en/of het ontwerp hogere grenswaarden geluid
- voor het indienen van een mondelinge zienswijze kan een afspraak worden gemaakt via telefoonnummer: (035) 6093 470 met de heer Ferry Supusepa
- digitale zienswijzen kunt u uitsluitend indienen via www.soest.nl/zienswijze, onder vermelding van: zienswijze ontwerpbestemmingsplan 'Synergieplan' en/of ontwerp omgevingsververgunningen Nieuwstraat 25 c.q. Chalonhof/Beukenlaan 3 A en/of het ontwerp hogere grenswaarden geluid

Zienswijzen kunnen niet per e-mail worden ingediend.

TER INZAGE LEGGING ONTWERPBESTEMMINGSPLAN 'ACHT (BEDRIJFS) WONINGEN SOESTDIJKSE GRACHTEN'

Burgemeester en wethouders van Soest maken ter voldoening aan het bepaalde in artikel 3.8 lid 1 van de Wet ruimtelijke ordening bekend, dat met ingang van donderdag 30 maart 2017 gedurende zes weken voor een ieder het ontwerpbestemmingsplan 'Acht (bedrijfs) woningen Soestdijkse Grachten' ter inzage ligt. Het ontwerpbestemmingsplan voorziet in een nieuwe juridisch-planologische regeling voor een achttal woningen in het plangebied.

Ontwerpbestemmingsplan ter inzage

Het ontwerpbestemmingsplan 'Acht (bedrijfs)woningen Soestdijkse Grachten' en de daarbij behorende stukken liggen vanaf donderdag 30 maart 2017 tot en met woensdag 10 mei 2017 ter inzage bij Idea, kunstencentrum, bibliotheek en theater, Willaertstraat 49 te Soest. Daarnaast ligt het ontwerpbestemmingsplan ter inzage bij het Omgevingsloket van de afdeling Dienstverlening in het gemeentehuis, Raadhuisplein 1 te Soest. Het inzien van het ontwerpbestemmingsplan bij het Omgevingsloket kan alleen op afspraak. Een afspraak maken kan via www.soest.nl/afspraak of via het telefoonnummer (035) 6093 411. Tegen betaling van leges kan bij het Omgevingsloket een afschrift worden verstrekt van de ter inzage gelegde stukken.

Digitaal raadplegen

Het ontwerpbestemmingsplan is digitaal beschikbaar via www.ruimtelijkeplannen.nl en via www.soest.nl/bestemmingsplannen. Het planidentificatienummer van het ontwerpbestemmingsplan is: NL.IMRO.0342.BPSOE0036-0201. Het digitale ontwerpbestemmingsplan op www.ruimtelijkeplannen.nl is authentiek en rechtsgeldig en prevaleert bij twijfel of verschil boven het analoge bestemmingsplan (zoals een pdf of een papieren versie).

Indienen zienswijzen

Tijdens de ter inzage legging van zes weken kan een ieder zijn of haar zienswijze over het ontwerpbestemmingsplan 'Acht (bedrijfs) woningen Soestdijkse Grachten' schriftelijk, mondeling of digitaal naar voren brengen:

- schriftelijke zienswijzen moeten worden gericht aan de Gemeenteraad van Soest, Postbus 2000, 3760 CA SOEST, onder vermelding van: zienswijze ontwerpbestemmingsplan 'Acht (bedrijfs)woningen Soestdijkse Grachten'
- voor het indienen van een mondelinge zienswijze kan een afspraak worden gemaakt via telefoonnummer: (035) 6093 470 met de heer F. Supusepa
- digitale zienswijzen kunt u uitsluitend indienen via www.soest.nl/zienswijze, onder vermelding van: zienswijze ontwerpbestemmingsplan 'Acht (bedrijfs)woningen Soestdijkse Grachten'

Zienswijzen kunnen niet per e-mail worden ingediend.

COÖRDINATIEBESLUIT EN TERINZAGELEGGING ONTWERPWIJZIGINGSPLAN 'KAMPWEG 30' EN ONTWERP OMGEVINGSVERGUNNING TWEE WONINGEN IN HET PLANGEBIED

Coördinatiebesluit

Burgemeester en wethouders van Soest maken bekend dat zij op 28 maart 2017 hebben besloten in te stemmen met de toepassing van de coördinatieregeling ex artikel 3.30 van de Wet ruimtelijke ordening (Wro) voor het oprichten van twee woningen aan de Birkstraat 86. Dit is ook conform het bepaalde in de Coördinatieverordening van de gemeente Soest. De coördinatieregeling maakt het mogelijk om de besluiten behorende bij genoemde ontwikkeling gezamenlijk voor te bereiden en te coördineren. Het gaat hierbij in dit geval om het ontwerpwijzigingsplan, de ontwerp omgevingsvergunning voor het oprichten van twee woningen aan de Birkstraat 86 en het besluit hogere grenswaarden geluid voor de betreffende twee woningen. Het doorlopen van deze procedure heeft tot gevolg dat tevens bundeling van rechtsbescherming plaatsvindt. Hierdoor hoeft een belanghebbende burger slechts tegen één besluit rechtsmiddelen aan te wenden. Het college van burgemeester en wethouders verzorgt de coördinatie tussen de vaststelling van het wijzigingsplan en het verlenen van de omgevingsvergunning en het besluit hogere grenswaarden. Het is niet mogelijk tegen dit coördinatiebesluit bezwaar of beroep in te stellen.

Ontwerpbesluiten

Op grond van de artikelen 3.6, 3.9 a en 3.32 van de Wet ruimtelijke ordening maken burgemeester en wethouders bekend dat - in verband met het hiervoor genoemde coördinatiebesluit – met ingang van donderdag 30 maart 2017 gedurende zes weken voor een ieder het ontwerpwijzigingsplan 'Kampweg 30' en de hiermee gecoördineerde ontwerp omgevingsvergunning voor het oprichten van twee woningen in het plangebied en een uitweg voor de betreffende twee woningen ter inzage liggen. Het wijzigingsplan maakt het juridisch-planologisch mogelijk om op het betreffende perceel twee woningen op te richten en de omgevingsvergunning voorziet in het mogelijk maken van de bouw van twee woningen en een uitweg aan de Kampweg 30.

Ter inzage

Het ontwerpwijzigingsplan 'Kampweg 30' en de hiermee gecoördineerde ontwerp omgevingsvergunning voor het oprichten van twee woningen en uitweg in het plangebied liggen van donderdag 30 maart 2017 tot en met woensdag 10 mei 2017 ter inzage bij Idea, kunstencentrum, bibliotheek en theater, Willaertstraat 49 te Soest. Daarnaast liggen het ontwerpwijzigingsplan en de ontwerp omgevingsvergunning ter inzage bij het Omgevingsloket van de afdeling Dienstverlening in het gemeentehuis. Het inzien van het ontwerpwijzigingsplan en de ontwerp omgevingsvergunning kan alleen op afspraak. Een afspraak maken kan via www.soest.nl/afspraak of via het telefoonnummer: (035) 6093 411. Tegen betaling van leges kan bij het Omgevingsloket een afschrift worden verstrekt van de ter inzage gelegde stukken.

Digitaal raadplegen

Het ontwerpwijzigingsplan is digitaal beschikbaar via www.ruimtelijkeplannen.nl en via www.soest.nl/bestemmingsplannen. Het planidentificatienummer van het ontwerpwijzigingsplan is: NL.IMRO.0342.WPSTB0003-0201. Het digitale ontwerpwijzigingsplan op www.ruimtelijkeplannen.nl is authentiek en rechtsgeldig en prevaleert bij twijfel of verschil boven het analoge bestemmingsplan (zoals een pdf of een papieren versie).

Indienen zienswijzen

Tijdens de terinzagelegging van zes weken kan een ieder zijn of haar zienswijze over het ontwerpwijzigingsplan 'Kampweg 30' en de hiermee gecoördineerde ontwerp omgevingsvergunning voor het oprichten van twee woningen en een uitweg in het plangebied schriftelijk of mondeling naar voren brengen. Geef in de zienswijze aan tegen welk ontwerpbesluit uw zienswijze zich richt. Het indienen van zienswijzen kan op de volgende wijze:

- schriftelijke zienswijzen moeten worden gericht aan het college van B&W van Soest, Postbus 2000, 3760 CA Soest, onder vermelding van: zienswijze ontwerpwijzigingsplan 'Kampweg 30'
- voor het indienen van een mondelinge zienswijze kan een afspraak worden gemaakt via telefoonnummer: (035) 6093 470 met de heer Ferry Supusepa
- digitale zienswijzen kunt u uitsluitend indienen via www.soest.nl/zienswijze, onder vermelding van: zienswijze ontwerpwijzigingsplan 'Kampweg 30' en/of ontwerp omgevingsververgunning Kampweg 30

Zienswijzen kunnen niet per e-mail worden ingediend.

OVERIG

VASTSTELLING ONDERMANDAATBESLUIT BASISTAKEN EN MAATWERKTAKEN BBS EN INSTELLING BEZWAARSCHRIFTENCOMMISSIE

Het bestuur van de Gemeenschappelijke regeling Samenwerking sociaal domein Baarn, Bunschoten en Soest maakt bekend dat het op 1 maart 2017 heeft besloten:

1. het Ondermandaatbesluit Basistaken en Maatwerktaken BBS vast te stellen
2. een bezwaarschriftencommissie in te stellen ten behoeve van de beslissing op bezwaar in personele zaken, Hiervoor aan te sluiten bij de bezwaarschriftencommissie die op grond van artikel 7:13 Algemene wet bestuursrecht is ingesteld door de gemeente Soest ten behoeve van bezwaarprocedures in personele zaken, en dat de regeling voor de behandeling van bezwaarschriften van de gemeente Soest mutatis mutandis van overeenkomstige toepassing is op de behandeling van bovenbedoelde bezwaarschriften van de gemeenschappelijke regeling

Deze besluiten treden in werking op de dag na deze bekendmaking. Het ondermandaatbesluit werkt terug tot en met 1 januari 2017. De ingestelde bezwaarschriftencommissie behandelt alle bezwaren in personele zaken die zijn ingediend op 1 december 2016 of later.

In het ondermandaatbesluit is geregeld welke beslissingen de directeur en waarnemend directeur van de Gemeenschappelijke regeling samenwerking sociaal domein Baarn, Bunschoten en Soest mogen nemen namens het college van burgemeester en wethouders van de gemeente Soest en welke uitvoerende handelingen zij namens het college mogen verrichten.

Het andere besluit regelt wie de bezwaarschriften behandeld van personeel van de gemeenschappelijke regeling en volgens welke regels dat gebeurt. Hiervoor wordt gebruik gemaakt van de commissie en de regeling die de gemeente soest heeft ingesteld en opgesteld om de bezwaarschriften van haar personeel te behandelen.

ADRES EN OPENINGSTIJDEN

Bezoekadres Raadhuisplein 1, 3762 AV Soest **Postadres** Postbus 2000, 3760 CA Soest **Internet** www.soest.nl

Wij werken op afspraak. Wilt u een afspraak maken bij het Omgevingsloket of een andere balie van de gemeente?
Ga naar www.soest.nl/afspraak en plan uw afspraak in. Of neem contact op met de gemeente via het telefoonnummer (035) 6093 411.

GEMEENTE SOEST

Gemeenteraadsvergadering

De gemeenteraad heeft vergaderd op 23 maart 2017

Hieronder vindt u een verslag van deze bijeenkomst om u op de hoogte te houden van wat er behandeld is.

BESLUITVORMENDE RAADSVERGADERING

BESTEMMINGSPLAN PARKLAAN 18 EN 20

De raad heeft het bestemmingsplan Parklaan 18 en 20 unaniem vastgesteld. Hierdoor kan er op dat perceel een twee-onder-een-kapwoning gerealiseerd worden. Nu is het een braakliggend perceel waar vroeger een benzinestation stond. De grond is in 2000 gesaneerd.

EVALUATIE VERGADERMODEL GEMEENTERAAD SOEST

Medio 2015 is gestart met een gewijzigd vergadermodel in Soest. Dit vergadermodel bestaat uit de Avond Samenleving, de Opiniërende Raadsbijeenkomst en de Besluitvormende Raadsvergadering. Het vergadermodel is nu geëvalueerd. De raad heeft besloten om de Avond Samenleving terug te brengen naar één keer per twee vergadercycli. Ook heeft de raad besloten om in elke vergadercyclus één avond te reserveren voor informatie bijeenkomsten waar Soest zelf de hand in heeft. Via een amendement van GL, CU-SGP en DSN, dat unaniem aangenomen is, is besloten om de Avond Samenleving wel zo veel mogelijk te benutten voor informatiebijeenkomsten.

UITGAVE VAN DE GEMEENTE SOEST / GRIFFIE
Adres Raadhuisplein 1 3762 AV Soest Telefoon: (035) 609 34 92, **E-mail** postbus2000@soest.nl
De agenda is ook te vinden op **WWW.SOEST.NL**

Deze panden nemen deel aan het OPEN HUIS op 1 APRIL a.s. van 11.00 - 15.00 uur

TE KOOP

Groenling 8
Soest

Type	Vrijstaande woning
Bouwjaar	1992
Perceelopp.	390 m²
Woonopp.	132 m²
Kamers	4
Garage	ja

Vraagprijs € 569.000,- k.k.

TE KOOP

Beatrixlaan 2
Soest

Type	Halfvrijstaand woonhuis
Bouwjaar	1924
Perceelopp.	375 m²
Woonopp.	219 m²
Kamers	8
Garage	ja

Vraagprijs € 799.000,- k.k.

TE KOOP

Bunder 24
Soest

Type	Halfvrijstaand woonhuis
Bouwjaar	2004
Perceelopp.	334 m²
Woonopp.	156 m²
Kamers	6
Garage	ja

Vraagprijs € 595.000,- k.k.

TE KOOP

Eikenlaan 45
Soest

Type	Maisonette
Bouwjaar	1962
Woonopp.	126 m²
Kamers	6
Berging	ja (29 m²)

Vraagprijs € 232.000,- k.k.

TE KOOP

Sparrenlaan 10
Soest

Type	Helft van dubbel
Bouwjaar	1930
Perceelopp.	614 m²
Woonopp.	181 m²
Kamers	7
Garage	ja

Vraagprijs € 698.000,- k.k.

Onderstaande woningen doen ook mee aan het OPEN HUIS:

Dalplein 53 te Soest, penthouse	**€ 569.000,- k.k.**
Dorresteinweg 70 te Soest, vrijstaand woonhuis	**€ 698.000,- k.k.**
Middelwijkstraat 34 te Soest, vrijstaand woonhuis	**€ 895.000,- k.k.**
Middelwijkstraat 53 te Soest, helft van dubbel	**€425.000,- k.k.**
Van Goyenlaan 217 te Soest, vrijstaand woonhuis	**€ 825.000,- k.k.**
Veenbesstraat 774 te Soest, helft van dubbel	**€ 519.000,- k.k.**

DEELENMAKELAARS
WONINGEN
035 6015360 | DEELEN.NL

Steun ons in de strijd tegen littekens!
geef op **20.21.22**

nederlandse brandwonden stichting
www.brandwondenstichting.nl

Kennis delen redt baby's. Geef.

Gerieke deelt als VSO-verpleegkundige haar kennis in Afrika om de kansen voor baby's te verbeteren. Help je mee meer vakdeskundigen als Gerieke uit te zenden? **SMS KENNIS naar 4333 en geef éénmalig 3 euro.**

VSO

Mantelzorg Compliment

Gemeente Soest

Een compliment aan Soester Mantelzorgers

De gemeente Soest is trots op haar mantelzorgers. Ieder jaar ontvangen mantelzorgers een compliment, een waardering voor de langdurige en onbetaalde zorg die zij hebben voor een familielid, vriend of kennis. Dit jaar bestaat het compliment uit VVV bonnen en een keuze voor een high tea, lunch, of bezoek aan de sauna. De high tea of lunch wordt aangeboden bij Eetvilla van den Brink in Soest. Het saunabezoek is bij Thermen Soesterberg. In Soest zijn ongeveer 9.500 mantelzorgers, graag deelt de gemeente aan al deze mantelzorgers een compliment uit. Omdat niet iedereen bekend is bij het Steunpunt Mantelzorg vragen we mantelzorgers en de Soesters die mantelzorg ontvangen om te helpen iedereen te bereiken die dit compliment verdiend. U kunt dit doen door mantelzorgers attent te maken op het compliment waarvoor ze zich kunnen aanmelden. Of u kunt de mantelzorger zelf voordragen voor dit compliment, hieronder leest u hoe u dit kunt doen.

Wat is mantelzorg?

Mantelzorg is langdurig en onbetaald zorgen voor iemand anders. Bijvoorbeeld voor vader of moeder, partner of kind. Of voor een buurman of buurvrouw, een vriend, vriendin of een kennis. Bij mantelzorg gaat het echt om 'zorg' en niet om normale taken zoals het huishouden doen of koken voor iemand. Als mantelzorger zorgt u meer dan 8 uur per week voor iemand, tijdens een lange periode (minimaal een jaar). In Soest zijn naar inschatting zo'n 9.500 mantelzorgers.

Mantelzorg heeft twee kanten
Mantelzorg heeft twee kanten. De ene kant is de liefdevolle kant, waarin zorgen voor iemand vanzelfsprekend is. Omdat je om iemand geeft of omdat het gewoon zo hoort. Mantelzorg kan ook veel voldoening geven. De andere kant is dat mantelzorg ook zwaar kan zijn. Als je te weinig tijd hebt voor jezelf omdat je dag in dag uit verantwoordelijk bent voor iemand die niet zonder jouw hulp kan. Of als je mantelzorg combineert met een baan, een gezin of andere verplichtingen.

Hoe hou je het vol om mantelzorger te zijn?
En hoe zorg je ervoor dat je zelf niet overbelast raakt? Dat is een vraag die steeds belangrijker wordt. Want steeds meer mensen worden mantelzorger. Daarom is hulp voor mantelzorgers minstens even belangrijk. De gemeente is verantwoordelijk voor hulp aan mantelzorgers, dit heet: mantelzorgondersteuning.

Iemand aanmelden voor het mantelzorgcompliment?
Mensen die mantelzorg krijgen, kunnen hun mantelzorger voordragen. Maar ook de zorgverlener of de huisarts kan iemand voordragen. En natuurlijk kunnen mantelzorgers zichzelf aanmelden. Alle mantelzorgers die bekend zijn bij het Steunpunt Mantelzorg, hebben een brief ontvangen over het compliment.

Wit u uzelf of iemand aanmelden voor het mantelzorgcompliment? Mail de gegevens van de mantelzorger en degene voor wie hij/zij zorgt naar het Steunpunt Mantelzorg. Op deze pagina vindt u de gegevens van het Steunpunt. U kunt het mantelzorgcompliment aanvragen tot 1 juni 2017.

Mantelzorgondersteuning in Soest

De gemeente Soest vindt het belangrijk mantelzorgers te helpen zodat ze niet overbelast raken. Die hulp heet: mantelzorgondersteuning. Er zijn veel verschillende vormen van ondersteuning, iedere situatie is immers anders. Bijvoorbeeld: wie kan het bij u thuis tijdelijk overnemen, zodat u als mantelzorger even tijd krijgt om iets voor uzelf te doen? Of: hoe kunt u andere mensen ontmoeten? Of: hoe kunt u uw leven en dat van degene voor wie u zorgt prettiger maken?

Heeft u vragen over mantelzorgondersteuning? U kunt terecht bij het Steunpunt Mantelzorg, ook kunt u uw vragen stellen aan de klantregisseur of gezinscoach van de gemeente Soest, of via uw zorgverlener, hulpverlener of huisarts. Ook kunt u terecht bij Welzin, SWOS of MEE.

Eetvilla Van den Brink en Thermen Soesterberg dragen bij aan het welzijn van mantelzorgers in Soest. Voor een deel als sponsor van het 'compliment' en vooral omdat zij het belangrijk vinden dat mantelzorgers even kunnen ontspannen door middel van een lunch, high tea of saunabezoek.

EETVILLA VAN DEN BRINK

WELLNESS THERMEN SOESTERBERG

Steunpunt Mantelzorg

U kunt het Steunpunt Mantelzorg telefonisch bereiken op: (035) 609 34 11 maandag tot en met donderdag tussen 9.00 en 12.00 uur. Ook kunt u mailen naar steunpuntmantelzorg@soest.nl. Meer informatie staat op www.soest.nl/mantelzorg/het-steunpunt-mantelzorg-soest

Wethouder complimenteert graag

Wethouder Marcel Adriani complimenteert: "Mantelzorg lijkt zo vanzelfsprekend, maar dat is het niet. Een compliment is zeker op z'n plaats. Dat geven we dan ook graag, dit jaar door de mantelzorgers een activiteit te laten kiezen voor zichzelf en een introducee. Ik wens alle mantelzorgers van Soest toe dat ze ontspannen en genieten bij Eetvilla Van den Brink of bij Thermen Soesterberg. Het is hen van harte gegund!"

DEZE INFORMATIEPAGINA IS EEN UITGAVE VAN GEMEENTE SOEST, STEUNPUNT MANTELZORG, TELEFOON: (035) 609 34 11, E-MAIL: STEUNPUNTMANTELZORG@SOEST.NL. MEER INFORMATIE STAAT OP WWW.SOEST.NL/MANTELZORG.

NVM Open Huizenroute

Zaterdag 1 april a.s. van 11.00 uur tot 15.00 uur.

U bent van harte welkom bij onderstaande woningen!

Gerard Doulaan 48, Baarn

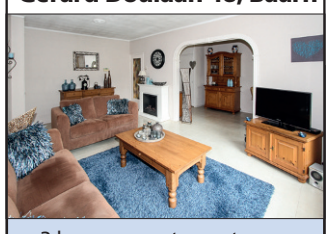

- 3-kamerappartement op bovenste 2 woonlagen
- Mogelijkheid tot betrekken zolder bij appartement
- Fraai uitzicht
- Ged. v.v. dubbele beglazing
- Gezonde en actieve VvE aanwezig

Vraagprijs € 157.500,- k.k.

Gerrit v.d. Veenstraat 53

- Middenwoning met garage
- Vrij uitzicht op groenstrook
- Goed onderhouden
- Grotendeels v.v. kunststofkozijnen met dubbele beglazing
- Vernieuwde badkamer
- Dakisolatie aangebracht

Vraagprijs € 265.000,- k.k.

Willem de Zwijgerlaan 42

- Ruime 2-onder-1-kapwoning met vrijstaande stenen garage en carport
- Prima onderhouden
- Fraaie schouw met open haard en eikenvloer in woonk.
- Ruime keuken met zithoek
- 4 ruime slaapkamers

Vraagprijs € 450.000,- k.k.

Emmalaan 3

- Charmant woonhuis met garage uit het eerste kwartaal van de vorige eeuw
- Gelegen op een van de mooiste lanen in Soest
- Badkamer en slaapkamer op de begane grond
- Woonkeuken met veel lichtinval

Vraagprijs € 525.000,- k.k.

Parklaan 21

- Vrijstaande villa met inpandige garage
- Perfect onderhouden/ hoog afwerkingsniveau
- Woonkeuken
- Prachtig aangelegde tuin v.v. sproei-installatie en 6 elektra-aansluitingen

Vraagprijs € 750.000,- k.k.

Wilhelminalaan 23

- Karakteristieke vrijstaande villa met garage uit jaren ’20
- Uitgeb. en aangepast aan hedendaagse woonwensen
- Riante serre aangebouwd
- Badkamer vernieuwd 2013
- Mogelijkheden voor werkplek/atelier aan huis

Vraagprijs € 750.000,- k.k.

Anna Paulownalaan 8

- Vrijstaande, karakteristieke woning met inpandige garage/bijkeuken
- 5 slaapkamers
- Roy. hal met fraaie bordestrap
- Diverse originele details
- Schouw met open haard
- Rustige en vrije ligging

Vraagprijs € 775.000,- k.k.

Noorderweg 81A

- Geschakelde villa met inpandige garage
- Verbouwd en gemoderniseerd in 2002
- Goed onderhouden
- Royale woonkamer v.v. open haard en royale woonkeuken
- Vrij uitzicht aan zowel voor- als achterzijde

Vraagprijs €845.000,- k.k.

Van der Huchtlaantje 2

- Vrijst., zeshoekige villa uit ’98
- Optimaal geïsoleerd
- Geschikt voor kantoor aan huis door aparte ingang
- 2 woonkamers
- 6 slaapkamers
- Veel privacy geboden door het ‘snippergroen’

Vraagprijs € 965.000,- k.k.

Verrips Makelaardij o.z.

NVM

Burg. Grothestraat 15 • 3761 CK Soest • Tel. 035 - 6030025 • E-mail: info@verrips.nl

www.verrips.nl

OPEN HUIS 1 APRIL VAN 11.00 - 15.00 UUR

U bent van harte welkom zonder afspraak!

Amersfoort, Barchman Wuytierslaan 81-47

€ 189.500,- k.k.

Soest, Eigendomweg 27

€ 575.000,- k.k.

Soest, Van Lenneplaan 47

Koopsom € 699.000,- k.k.

Soest, Julianalaan 71

€ 719.000,- k.k.

Soest, Soesterbergsestraat 148

€ 795.000,- k.k.

Soesterbergsestraat 46
3768 EJ Soest
035 6015050
info@vanwijkmakelaars.nl

Van Wijk makelaars

www.vanwijkmakelaars.nl

Soest herbergt inwoners van in totaal 142 nationaliteiten. In het kader van Project 142 stelt elke week een Soester met een buitenlandse achtergrond zich voor in de Soester Courant. Een uitgebreider interview is te zien op www.Project142soest.nl

‘Angelique Kapanga’

PROJECT 142 WIJ ZIJN SOEST

Project 142 is een samenwerking tussen Gemeente Soest, Radio Soest en Soester Courant. Foto: Foto Swager – Nabil Nabo

Vaderland: Congo

Nederland

‘Ik ben in Congo gaan werken op een reisbureau. Daar ontmoette ik mijn man. Wij kregen een jongetje. Later verhuisden we naar Brussel. Mijn zoon bleef achter bij mijn moeder in Congo. In Brussel kregen we een tweeling, kort daarna zijn we naar Nederland gegaan en in Soest gaan wonen. Toen de kinderen acht maanden waren zijn mijn man en ik gescheiden, ik moest het huis uit. Ik kon niet terug naar Congo, daar was oorlog. Ik kreeg een plaats in het AZC in Soesterberg en na een jaar een verblijfsvergunning en een huis in Soest. De tweeling ging naar de Prins Willem Alexanderschool. Ik wilde graag aan het werk, maar mijn Nederlands was niet goed genoeg. Toen ben ik vrijwilligerswerk gaan doen bij onder andere Idea.’

Veranderingen

‘Er is wel veel veranderd in de houding van de mensen, ook in Soest. Toen ik kwam waren de mensen hier heel vriendelijk en behulpzaam, vooral in Soesterberg. Heel aardig. Nu merk je steeds meer afstand. Mensen kijken je aan en je voelt dat ze soms denken waarom ben jij hier en waarom ga je niet terug naar je eigen land? En sommige mensen zeggen dat ook. Ook tegen de tweeling, maar waar moet die naartoe? Ze hebben Congo nog nooit gezien en als je dan hoort: ga terug naar je land, dan is dat wel eens moeilijk. Verschrikkelijk. Ik kan er niks aan doen of iets terugzeggen, we moeten er mee leven. Voor mijzelf is dat echt moeilijk.

Ik mis

Wat ik mis? Ik mis de zon, de warmte van mijn familie, mijn oudste zoon en zijn kinderen, ik ken ze niet. Dat mis ik wel. Daarom ben ik blij met de tweeling. Een woont nog bij mij, de andere woont in Vathorst. En ik slik hier vitamine D.

Soest in stukjes

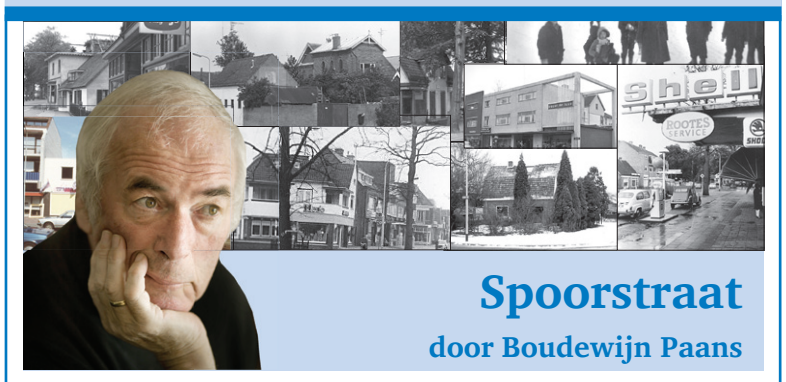

Spoorstraat

door Boudewijn Paans

Zondags geeft Heinz mij geen fietsles. Hij heeft de fiets dan zelf nodig voor zijn klusje bij station Soestdijk. Heinz is dan net vader, zegt moeder. Vader staat voor de oorlog met zijn gewassen taxi bij het station van Haarlem. En Heinz biedt bij station Soestdijk vakantiegangers zijn diensten aan.
Natuurlijk, hun koffers kunnen met gemak op de bagagedrager van zijn doortrapper. Zondagen lang is Heinz in de weer om dan ’s avonds samen met moeder de opbrengst van zijn gesjouw door Soest aan de eetkamertafel na te tellen. Maar van potverteren daarna is geen sprake. Er moet worden gespaard. Want met sparen kom je tot iets. Of moeder zelf gek op geld is? Reken maar.
Thuis hebben we het niet goed en niet slecht. Vader heeft een pensioentje van het ministerie van Oorlog dat keurig zwart wordt aangevuld door de koningin en de prins, maar van de zogenaamde vetpot is geen sprake.
Intussen knoopt Heinz moeders spaarboodschap goed in zijn oren. Misschien wel iets te goed. Want werken vindt ’ie leuker dan leren. Lees de briefjes maar die de aardige meneer Gerritsen naar huis stuurt. Heinz heeft weer eens verzuimd op zijn mooie VGLO-school bij het monument.
Is het weer zo laat? Heeft Heinz weer gespijbeld? Helemaal niet. Hij heeft gewerkt. Hard gewerkt. Eerst bij Liefhebber, de groenteboer. Maar als Liefhebber een beetje raar gaat betalen, met oude pruimen en bruinzwarte bananen, en steeds vaker zegt dat het geld de volgende week wel komt gaat Heinz een deurtje verder naar de keuken van cafe-restaurant Eemland.
Natuurlijk kan Heinz al wat bakken en braden. Als er niemand thuis is bakt hij pannenkoeken voor tien als het niet meer is. De Smickel is er niets bij.
Heinz komt alleen steeds later uit de keuken van cafe-restaurant Eemland. Zo laat dat vader het geen werk vindt en de keukendeur afsluit. En Heinz? Mijn broer moet dan maar buiten slapen. Op de tuinbank onder het balkon. Als een magere windhond. Het is vaak mooi weer.
(Wordt vervolgd).

Verdwenen Soest

De 1e klas van de Chr. ULO

De publicatie van de schoolfoto van de Christelijke ULO in de Soester Courant van 15 maart leverde verschillende reacties op. Een beperkt deel van de scholieren op de foto werd herkend. De foto was gemaakt van de leerlingen van de 1ste klas in 1947.

De volgende leerlingen werden herkend:
3. Wim van de Schans; 7. Daan Kuyper; 8. Martin van Es; 9. Gijs van Brummelen; 10. Wim van Essen; 11. Henk van Rouwendaal; 12. Francien vd Berg; 14. Annie Meinen; 15. Meester Vos; 17. Betsie van Schaik; 18. Femmy Wiersma; 20. Nelly Renooij; 24. Ton Strauss; 25. Edith den Beste; 27. Geert Middelman; 28. Meester J.W. ten Broeke; 30. Jan van Oest; 31. Hessel de Ruig.
Uiteraard zou de redactie graag ook alle andere volledige namen te weten komen, maar zij beseft tegelijkertijd dat degenen die op de foto staan, inmiddels de 80 gepasseerd zijn.

Website

De rubriek Verdwenen Soest heeft ook een eigen website waarin de bijdragen in de Soester Courant vanaf 1990 zijn opgenomen. De reacties worden nog steeds verwerkt. Dus een kijkje op de website www.verdwenensoest.nl geeft de bezoeker een brok aan historische informatie over Soest en wel in een hele grote variëteit.

Informatie

Iedereen die informatie heeft kan contact opnemen met de schrijver van de rubriek, René van Hal. Hij is te bereiken via telefoonnummer 035-6020573. Reacties kunnen ook gestuurd worden naar de Soester Courant, Steenhoffstraat 7, 3764 BH Soest of per mail: redactie@soestercourant.nl.

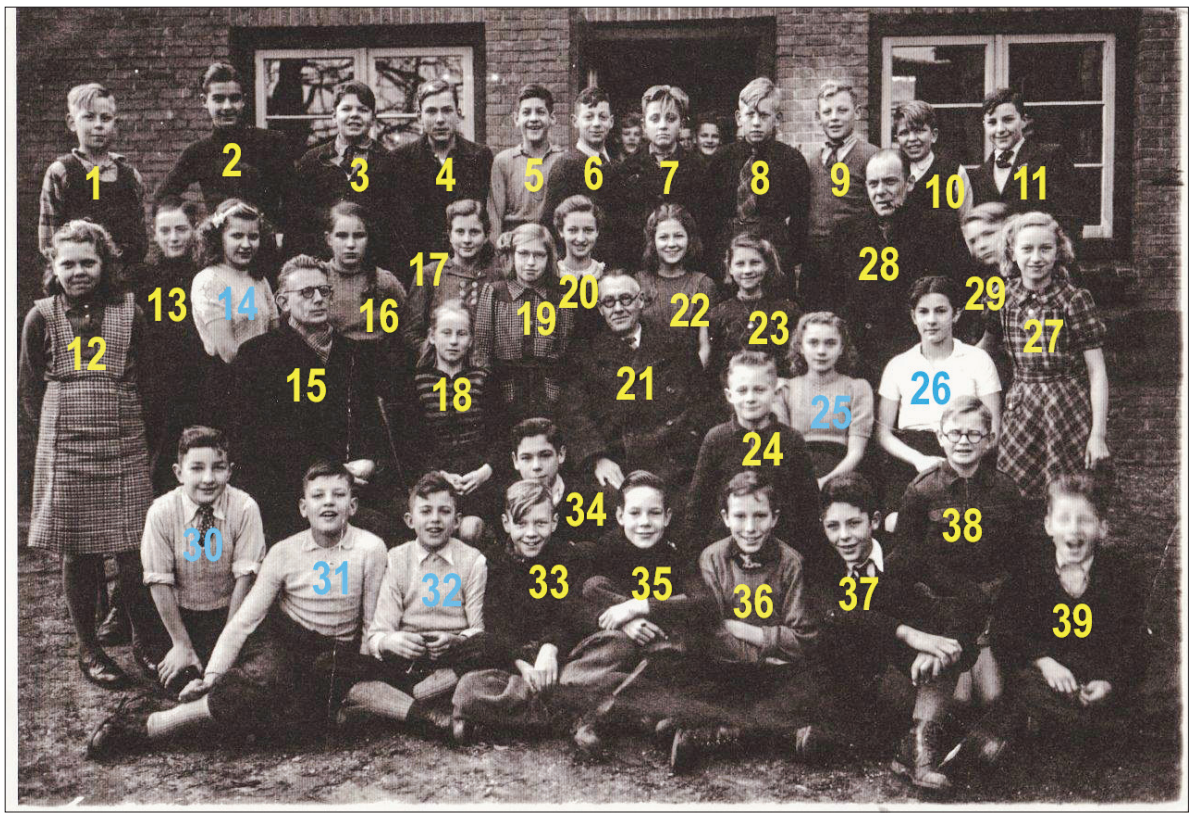

Soest 25 jaar geleden

● *Overdag in de banken, ’s avonds op de planken. Dat geldt voor tientallen leerlingen van het Griftland College die meedoen aan Porcospino, het muziektheater dat vijf achtereenvolgende avonden stijf is uitverkocht. Anke Tollenaar, Jeroen Hartogensis en Lianne Weitzel krijgen ’s ochtends de eerste twee uur vrij en mogen dan zelf bepalen of ze die dag de lessen volgen. Jeroen: ‘Ik loop achter met wiskunde. Mijn leraar zei: daar moet je wel iets aan doen, maar m’n complimenten voor gisteravond.’*

(Uit de Soester Courant van 1 april 1992)

Gokverslaving

In snackbars, sportkantines en jongerencentra worden alle gokkasten verwijderd, in cafés en restaurants mag er vanaf december nog maar één staan. Het totale aantal in de gemeente zal teruggaan van 80 naar 25. Het is een van de maatregelen die de gemeente neemt om de gokverslaving, met name onder jongeren, tegen te gaan.

Wachtlijst

Het Centrum voor Maatschappelijke Dienstverlening (CMD smacht naar een extra medewerker. Steeds meer mensen die problemen hebben komen op een wachtlijst in plaats van dat ze direct hulp en ondersteuning krijgen. Zichtbare effecten: meer echtscheidingen, meer ziekteverzuim, grotere sociale en/of psychologische klachten. CMD luidt de noodklok bij de gemeente.

Spullenhulp

Gemeente en gemeenschap doen al jaren een beroep op Spullenhulp. Dan mogen ze nu wel eens iets terug doen. Dat vindt de PvdA bij monde van Wil Stekelenburg. Bij de herinrichting van De Schans moet Spullenhulp ook worden betrokken. Bijkomend voordeel is dat nog meer afgedankte spullen bij de afvalberg wegblijven en Soest geld bespaart.

En verder o.m...

- Ritueel slachten kan in Slachthuis Lange Brinkweg.
- Nieuws- en Advertentieblad Soesterberg stopt ermee.
- Fazantpad wil geen abstracte kunst maar een speelplaats.
- MHC Soest raakt leiderspositie kwijt na thuisnederlaag.
- SEC na 3-2 zege met Van Burik op weg naar lijfbehoud in 4e klasse.
- Soest telt 1.005 werkzoekenden.

Zaterdag wordt het eindelijk bekendgemaakt:

Wie wint de Cultuurprijs 2016?

De nominatiecommissie heeft uit de 'longlist' van aangemelde kandidaten vijf genomineerden gekozen voor de cultuurprijs 2016. Dichter Dick Koblens, fluitdocente Irma Vos, kunstschilder Peter van Oostzanen, kunststichting HazArt en het Herman van Veen Arts Centre maken kans op de prijs. Wie van de vijf genomineerden de prijs wint, wordt aanstaande zaterdag door de jury bekendgemaakt. De genomineerden laten dan zien waarom zij de prijs zouden moeten winnen. Deze avond vindt plaats in theater Idea en begint om 20:00 uur. De toegang is gratis voor iedereen die dit festijn mee wil beleven. Gezien de grote belangstelling is er een livestream geregeld in de foyer van Idea. Aanmelden is dan ook noodzakelijk. Dat kan via Anita Vreugdenhil, mail: AVreugdenhil@ideacultuur.nl.

Herman van Veen Arts Centre

(aan het woord: Froukje Bouman, 34)

Kun je kort iets zeggen over wat je doet?
'Het Herman van Veen Arts Center is een sociaal-maatschappelijk kunstencentrum waar we voorstellingen, concerten, exposities en lezingen organiseren. Mijn rol hierin is die van productieleider en medeprogrammeur. Daarnaast begeleid ik gasten, artiesten en onze vrijwilligers rondom de optredens in ons Kapschuur Theater.'

Waarom moeten juist jullie de Cultuurprijs winnen?
'Voor alles wat het Arts Center presenteert wordt nooit entree gevraagd. Dit wordt deels mogelijk gemaakt door zgn. stoelhouders, donateurs en vrijwilligers en als zij niet komen, stellen wij hun plekken beschikbaar aan kinderen, volwassenen en ouderen die om heel verschillende redenen de vrolijkheid, troost en moed extra goed zal doen in hun situatie. Naast optredens door gerenommeerde artiesten ligt bij ons het accent ook op het creëren van speelmogelijkheden voor jonge kunstenaars.'

Als jullie 'm niet winnen, wie moet er dan winnen?

'Iedereen die zich inspant voor kunst en cultuur, verdient zo'n steuntje in de rug.'

Wat zou het winnen van de prijs voor jullie betekenen?
'De prijs en de erkenning helpt ons om dit initiatief, het organiseren van culturele activiteiten in deze prachtige omgeving, verder te ontwikkelen en uit te dragen.'

Wat gaan jullie doen met het beeld en het geld als je wint?
'Het beeld gaan we trots exposeren en het geld willen we graag besteden aan een speeltoestel voor mindervalide kinderen. We hebben daarvoor een mooie plek naast ons Kapschuur Theater waar kinderen nog lekker buiten kunnen spelen na het bezoeken van een voorstelling.'

Wie zou volgende keer zeker genomineerd moeten worden?
'Daar kan ik me gelukkig eerst nog een tijdje in verdiepen…'

Peter van Oostzanen (55)

Kun je kort iets zeggen over wat je doet?
'Het zijn een aantal dingen. Na een lange aanloop ben ik sinds een jaar of vijftien fulltime kunstenaar. Ik maak hoofdzakelijk schilderijen en tekeningen in een surrealistische of magisch-realistische stijl. Ik werk in opdracht en maak vrij werk, veelal ook internationaal. Inmiddels heb ik vele exposities op mijn naam staan. Om te zien wat voor werk ik maak, verwijs ik je naar mijn websites www.vanoostzanen.com en www.petervanoostzanen.nl. Daar staat het meeste van wat ik de afgelopen 20 jaar gemaakt heb wel op. Verder ben ik actief voor Atelier Kunstkeuken en geef ik cursussen realistisch fijnschilderen. Ik vind het leuk om cursisten te zien groeien in hun kunnen en hen te kunnen coachen in hun ontwikkeling. Van 2007 tot 2011 heb ik zitting gehad in de organisatie van Kunstroute 'Kunst en Bedrijven' Soest. In deze periode hebben we al eens als organisatie de Cultuurprijs gewonnen. Op dit moment ben ik bezig om samen met een partner (Caroline Hesselink) een (web)winkel met schilder- en tekenmaterialen te vestigen in Soest, omdat we een dergelijk verkooppunt met hoogwaardige materialen missen in Soest. De winkel gaat Ombers & Okers heten (www.ombersokers.nl).
Sinds 2010 zijn er werken van mij te huur via kunstverhuur Soest SBK kunstuitleen Gooi en Eemland - Idea Soest. Behalve schilderijen, tekeningen en giclees, is er ook een aantal 'theaterkasten' (3D kunstwerken) te huur. Behalve SBK is er meer werk ondergebracht bij verhuurbedrijven en galeries. Het gebeurt niet zo vaak, maar af en toe word ik benaderd door onderwijsinstellingen om iets te vertellen over mijn werk. Men organiseert daar voor leerlingen van 4havo vanuit het vak CKV culturele excursies om ze in aanraking te laten komen met kunst en cultuur. Dat vind ik mooi.'

Waarom moet juist jij de Cultuurprijs winnen?
'Tja waarom verdien je het? Het zou als een vorm van erkenning voelen voor alle activiteiten die ik ontplooid heb en waarbij ik vaak Soest als uitgangspunt genomen heb.'

Wie zou de prijs anders moeten winnen?
'Van de medegenomineerden lijkt me dat HazArt. Gezien hun staat van dienst.'

Wat zou het winnen van de prijs voor je betekenen?
'Een flinke steun in de rug die ik goed zou kunnen gebruiken.'

Wat ga je doen met het beeld en het geld als je wint?
'Waarschijnlijk weer investeren in een volgend project of activiteit. Plannen genoeg!'

Wie zou volgende keer zeker genomineerd moeten worden?
'Ik gun het Mint Faas heel erg. Ik heb veel met haar samengewerkt, onder andere in het Atelier Kunstkeuken, en ze heeft in het verleden veel voor Soest gegaan.'

Dick Koblens (92)

Wat doet u precies?
'Voorheen, Aad Post was toen nog hoofdredacteur van de Soester Courant, schreef ik over allerlei lokale en verzonnen onderwerpen gedichten, die hun weg naar de abonnees vonden. Jarenlang en CON AMORE! Aad manifesteerde zich jegens mij immer met de navolgende zinsnede: Dick, heb je nog een poëem voor .....?
Ik heb vele fans in mijn kennissen- en vriendenkring en in de sociaal-culturele circuits Artishock, Culltuurforum, Soester Eng, Salon van de Wijsbegeerte en SLAS. Ik voorzie ze regelmatig, op aanvraag of ongevraagd van mijn kwatrijnverzen, sonnetten en somwijlen zelfs acrostichons.'

Waterspetters

'Het blad Waterspetters van het WBT-Klaarwater vraagt mij bij iedere nieuwe uitgave om een gedicht over een aangereikt onderwerp. In het huurdersbulletin van mijn woongemeenschap KLM-Woningen Soest zijn legio gedichten over de meest uiteen-

lopende onderwerpen verschenen. In het recentelijk verschenen fraaie boekwerk 50 jaar Artishock werd een acrostichon van mijn hand geplaatst. Met mijn maatje Fred Schilder, de in Soest wereldberoemde kunstfotograaf, ben ik al enige jaren bezig om mijn geestelijke erfenis (sic!) in albums samen te vatten.'

Bloemlezing

'Momenteel wordt gewerkt aan album 13, waarin Diergedichten geplaatst zullen worden. Ik moet 100 jaar worden om de honderden resterende gedichten over allerlei onderwerpen nog in albums te krijgen. Voor het eerst in mijn lange leven denk ik aan de presentatie van een bloemlezing, waarin alle onderwerpen aan de orde komen.'

Als u wint, wat doet u dan met de prijzen?
'Die vijftienhonderd euro zouden aan de laatstgenoemde happening leuk uitgegeven kunnen worden. Ik verwacht overigens niet dat ik de prijzen zal innen. Maar om in de Olympische gedachte te blijven: Mee mogen doen is zeer eervol en belangrijker dan winnen!'

Wie denkt u dat gaat winnen?
'Ik verwacht het Herman van Veen Arts Center.'

Wie zou u de prijs een volgende keer gunnen?
'Hans Kruiswijk, Bert Smit, Chris Rodenburg, Pieter Augustinus zijn mannen die ik het wel gun.'

Irma Vos (56)

Wat doe je precies?
'Toen twee jaar geleden duidelijk werd dat wij, de docenten van de Muziekschool Soest, ontslagen zouden worden was de stemming in het gebouw aan Kerkplein 1 behoorlijk sip. We waren een dependance van Scholen in de Kunst Amersfoort, en nu had de gemeente Soest besloten de subsidie voor de instrumentale lessen te stoppen. De docenten gingen verder als ZZP'er. Herman van Veen las onze situatie in de krant en nodigde mij uit om over de doorstart te praten. Herman wilde beschermheer zijn en partner, zodat we elkaar kunnen versterken.
Zo werd de Muziekschool Soest de Johann Sebastian Bachschool voor muziekonderwijs. Scholen in de Kunst is de eigenaar van het gebouw aan Kerkplein 1, faciliteert de klassikale lessen evenals de ensembles en orkesten en drieëntwintig muziekdocenten huren er een kamer.
In deze verandering kon ik een verbindende rol spelen tussen docenten, Scholen in de Kunst en Herman van Veen. Omdat je samen sterker staat dan alleen, ben ik vele samenwerkingen aangegaan. Zo staan wij als Bachschool in nauw contact met de Stichting Orgelfonds van de Oude Kerk Soest. Wij mogen onze concerten in deze prachtige kerk geven en vragen het publiek een vrijwillige bijdrage voor het nieuwe orgel waar de stichting al jaren voor spaart. Ook mogen we regelmatig op het Herman van Veen Arts Center komen spelen en deel uitmaken van het Kamermuziekfestival op de Paltz. Onze leerlingen zijn daarnaast welkom bij de concerten en voorstellingen die daar georganiseerd worden.
Als hoogtepunt wordt ons jaarlijkse

Bach Festival Soest in samenwerking met het Herman van Veen Arts Center en Het Orgelfonds Soest inmiddels een traditie.
Als dirigente heb ik het Bach Jeugd Orkest en het Bach Volwassenen Orkest opgericht. Omdat muziek voor de ouderen heel belangrijk is, organiseer ik ook concerten in woonzorgcentra. De opbrengst gaat naar de 'Bachschoolpot.' Daarvan worden er muziekinstrumenten gekocht en muzieklessen betaald voor kinderen voor wie dat niet vanzelfsprekend is. Ach, er is meer: het is een kleine greep.'

Als je wint, wat doe je met de prijzen?
'Het zou een geweldige stimulans voor onze muziekschool zijn. Nieuwe plannen liggen al klaar. Het beeld krijgt dan een prominente plek in de hal van de muziekschool. Als ik de prijs niet krijg, wil ik dat het Herman van Veen Arts Center hem wint.'

Wie mag volgende keer genomineerd worden?
'De volgende keer zou Gonny van der Maten genomineerd mogen worden. Behalve dat zij een gerenommeerde cantor-organiste is van de Oude Kerk Soest, heeft zij veel werk verricht om de inwoners van Soest enthousiast te maken voor het nieuwe orgel. Daarnaast hebben schoolklassen leerzame ochtenden in de kerk en achter het orgel beleefd.'

HazArt (Jan Hazelaar en Ali van den Berg)

Kun je kort iets zeggen over wat jullie doen?
'Wij organiseren - sinds 1991 - exposities van hedendaagse beeldhouwkunst in Park Klein Engendaal in Soest. We bieden beeldend kunstenaars een platform om hun werk te tonen en trekken met onze exposities publiek vanuit het hele land. Ook zijn we regelmatig locatie voor evenementen als een Literaire Lunch, muzikale bijeenkomsten en/of educatieve projecten. HazArt organiseert o.a. ook Treff, een tweejaarlijkse uitwisseling op kunstgebied met onze partnerstad in Soest, Duitsland. HazArt is vijf dagen per week geopend en gratis toegankelijk.'

Waarom moeten juist jullie de Cultuurprijs winnen?
'We denken niet dat wij de Cultuurprijs moeten winnen; maar voelen ons wel vereerd met de nominatie.'

En wie anders?
'Wij hebben grote waardering voor een man als Dick Koblenz en de wijze waarop hij op culturele manifestaties belangeloos zijn gedichten declameert. Op menige bijeenkomst is hij aanwezig met speciaal voor de gelegenheid geschreven poëzie.'

Wat zou winnen betekenen?
'Het feit dat onze stichting genomineerd is, betekent dat er gezien wordt wat we doen. We werken met een klein team van alleen maar vrijwilligers en zouden het een blijk van waardering vinden voor het vele werk dat we met z'n allen verzetten.'

Wat gaan jullie doen met de prijzen?
'Het beeld zullen we toevoegen aan de groeiende collectie. Het geld kunnen we zeer goed gebruiken voor het in stand houden van onze galerie en vooral de beeldentuin. We verwachten het komend jaar bezoek van 600 leerlingen van 20 basisscholen uit Soest die hier een project zullen uitvoeren. Daarvoor is bijvoorbeeld eenvoudig meubilair nodig waaraan gewerkt kan worden.'

Wie zou volgende keer zeker genomineerd moeten worden?
'De SLAS (Stichting Literaire Activiteiten Soest) is een stichting die al heel lang literaire activiteiten organiseert. Deze club bestaat grotendeels uit vrijwilligers. Wij hebben grote waardering voor wat zij doen hier in Soest. Een uitstekende kandidaat wat ons betreft.'

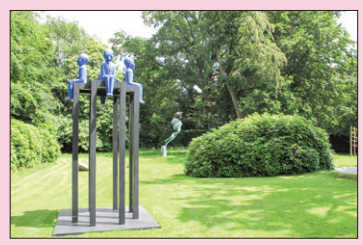

Filmhuis: Frantz

Voor een avond in een andere wereld wordt door het team van Artishock aangeraden om naar de film Frantz te komen kijken.
Een film over het gezin en de verloofde van de gesneuvelde soldaat Frantz. Hij komt weer tot leven in de verhalen van Adrien, een Fransman die Frantz gekend heeft. Zijn vader leeft op, en tussen Adrien en Anna, de verloofde van Frantz, bloeit een romance op. De toedracht tussen Frantz en Adrien blijkt echter dramatisch anders te zijn geweest dan Adrien heeft verteld. Het verhaal wordt gefilm vanuit Anna, de vriendin van Frantz.
Een film van regisseur François Ozon, met acteurs Paula Beer, Pierre Niney, Ernst Stötzner, Cyrielle Clair.
Maandag 3 en woensdag 5 april om 20:15 uur in Artishock aan de Steenhoffstraat 46a.
Entree € 7,50, leden van Artishock € 5,50. Reserveren via www.artishock-soest.nl

● *Andere sferen in Frantz.*

Douwe Suesan's King Trio

Hardbop staat zaterdag 1 april onder meer op het programma van Douwe Suesan's King Trio in Artishock. Het trio brengt tenorsaxofonist David Aguiar mee om het feestje compleet te maken. Artishock is te vinden aan de Steenhoffstraat 46a, gratis toegang, www.artishock-soest.nl.

Is er passiemuziek na Johann S. Bach?

Talloze componisten zijn geïnspireerd door het lijdensverhaal en dat heeft prachtige muziek gebracht. Toch staan de passies van Bach eenzaam aan de top van composities voor de lijdenstijd. Drs. Kees Wisse, freelance musicoloog, verzorgt woensdag 5 april een lezing over passiemuziek na Bach bij de Soester Kring. Hij vertelt over passiemuziek in de twintig jaar na Bach en de betekenis daarvan in de loop van de geschiedenis. Uiteraard laat hij ook veel muziek horen. De ochtend begint om 10:00 uur in de Rembrandtkapel aan de Rembrandtlaan 20. De toegang is € 5,-. In samenwerking met Artishock is er om 14:00 uur in het filmhuis een documentaire te zien van Reinbert de Leeuw over de Matthäus Passion. Kaarten hiervoor zijn te bestellen via www.artishock-soest.nl.

House bij Brandstof

Brandstof staat op vrijdag 7 april in het teken van house.

Noah Diamzz, het dj-duo bestaande uit Noah Terstegen en Damian van Milder, is de headliner van de avond. The Wolff en LeJohn en DJ Thijs Prinsen warmen het publiek op. Brandstof is voor jongeren vanaf 16 jaar. Waar? In Artishock aan de Steenhoffstraat 46a, van 21:00 tot 1:30 uur. Entree: € 7,50.

Zangers gezocht

Slavisch Koor Byzantium is op zoek naar tenoren en bassen en houdt daarom op woensdag 12 april een Open Avond van 20:00 tot 22:15 uur in de Rembrandtkapel aan de Rembrandtlaan 20. Maar elke woensdagavond kan worden binnengelopen om kennis te maken met de leden van het koor en het Russisch-orthodox religieuze repertoire. www.slavischkoorbyzantium.nl.

Lezing Frank Westerman

Onlangs verscheen een nieuwe bundel van Frank Westerman: In het land van de ja-knikkers. Een mooie aanleiding om een lezing te komen geven bij Van de Ven in Soest-Zuid op zaterdag 1 april om 10.30 uur.

In de stijl van zijn klassieker De graanrepubliek voert Frank Westerman de lezer mee door het veranderende Nederland van de afgelopen vijfentwintig jaar. Weg van het randstedelijke gewoel toont hij onverwachte, ongeziene gezichten van het drassige achterland en zijn bewoners.
Westerman groeide op in een Nederlands-hervormd gezin in Assen, als zoon van een NAM-ingenieur. Hij studeerde Tropische Cultuurtechniek aan de Landbouwuniversiteit Wageningen. Voor zijn afstudeeronderzoek verbleef hij in 1987 in Puno in het zuiden van Peru, waar hij de precolumbiaanse irrigatiemethoden van de Aymara in de Andes bestudeerde. In die tijd schreef hij zijn eerste journalistieke reportages. In 1992 werd Westerman correspondent voor de Volkskrant in Belgrado. Als verslaggever van NRC Handelsblad bezocht hij nadien diverse internationale brandhaarden. Toegang € 7,50, reserveren kan in de boekhandel, 035-6012419.

● *Frank Westerman.*

Voorjaarsconcert Concertkoor Baarn

Concertkoor Baarn verzorgt vrijdag 31 maart een voorjaarsconcert in de Heilige Familiekerk aan de St Wilibrordusstraat 19, met onder andere muziek van de bekende componisten Duruflé, Cuypers, Poulenc en Mendelssohn. Medewerkenden zijn: Liesbeth van der Loop (alt), Annette Beekman (sopraan), Paul Houba (bas) en Wybe Kooijmans, orgel. Dirigent is Thijs Kramer.
Kaarten kosten € 20,- (studenten en jongeren tot 18 jaar betalen € 10,-). De kaarten zijn verkrijgbaar bij Boekhandel Den Boer aan de Laanstraat 69 in Baarn en Boekhandel Van de Ven aan de Soesterbergsestraat 54C in Soest. Ook zijn kaarten verkrijgbaar bij de Bruna, in de Van Weedestraat 9 in Soest. Leden van het Concertkoor Baarn verkopen ook kaarten: 033-2999345. Check verder: www.concertkoorbaarn.nl of mail naar secretaris@concertkoorbaarn.nl. Ook kan 's avonds aan de kerk nog een kaartje worden bemachtigd.

Make Music Together

Weer samen muziek maken, dansen en zingen. Het kan weer op maandag 10 april vanaf 19:30 uur bij het muziekproject: Make Music Together (toegang gratis). Muziekstijlen uit alle windstreken komen voorbij. Opgave deelname via: mmt.soest@gmail.com. Informatie via Facebook.com/makemusictogether. Elke 2e maandagavond van de maand tussen 19.30 en 21.30 uur. Cultureel Centrum De Plantage, Smitsweg 311.

Expositie 'Meester en leerling' in Artishock

In Artishock start zaterdag een expositie met ruim twintig realistische fijnschilders uit Atelier Kunstkeuken, het centrum voor beeldende vorming aan de Beckeringhstraat. Bekend kunstenaar in Soest (tevens genomineerd voor de Cultuurprijs van Soest) Peter van Oostzanen is hun 'meester.' Ook van hem zal tijdens de opening een nieuw schilderij onthuld worden.
Van Oostzanen: 'Er komt werk van mensen die al acht jaar bij de Kunstkeuken zitten, maar ook van mensen die net zijn begonnen. Het zijn wel allemaal realistische schilderijen, gemaakt met olieverf.'
Publiek zal klassiek fijn geschilderd werk vinden, maar ook zijn er fantasievoorstellingen.
'Realisme wordt gelukkig weer steeds meer populair. Toen ik begon was realisme ook niet populair. Ik voelde me een buitenbeentje en dacht dat realistische kunst zou opgaan in video en conceptuele kunst. In Amerika en Oost-Europa is altijd een onderstroom van realisme gebleven, met traditionele onderwerpen. Nu zie je, ook in West-Europa, weer traditionele schilderkunst, maar dan met moderne thema's. Mensen vinden ook het ambacht weer interessant. Dat zie ik ook bij cursisten. Het is leuk om zelf iets degelijks te maken wat langere tijd meegaat.'
'Meester en leerling' van Atelier KunstKeuken opent om 20:00 uur en is te zien tot 28 april tijdens activiteiten van Artishock (zie de website: www.artishock-soest). Daarnaast op woensdag- en vrijdagochtend van 10-12 uur, maandag- en woensdagavond van 19.15-20.15 uur. Verder in overleg: 06-25586354.

Achter de schijnwerpers

Wat: Sixties Again. Waar: Danscentrum Sepp, zaterdagavond.

Wat is dat toch, de hang naar de romantiek van 'The Sixties' en die muziek? De jaren zestig, welvaart dient zich aan. De start met Elvis Presley en Bob Dylan. Een Franse periode, Francoise Hardy en Johnny Halliday. Overweldigend, de Beatles en de Rolling Stones. Maar ook de Nederpop, Golden Earing, Cuby, Shoes, ZZ & de Maskers, Johnny Lion, Brood, Motions, Buffoons, Q65, live, op single of via Radio Luxemburg, Noordzee en Veronica! Een muziekhistorische tijd, cultureel erfgoed!
Vrienden knutselen hun eigen instrumenten in elkaar en treden op, vaak in schoolbands. De aankoop van Vox en Fender boxen, versterkers en gitaren. De bandjes herschikken zich, kennen hoogtijjaren, gaan uit elkaar en komen nu weer tesamen om te repeteren voor een comeback. De babyboomers hebben vrije tijd. Muziek uit de sixties is nooit weg en altijd hot geweest: 'De oudjes doen het nog best'. Niet met alle muzikanten van weleer, het was ook een slijtageslag, maar genoeg oude knakkers met de broodnodige akkoorden in de vingers.
In Soest is Jan van Zal de man die zijn organisatorische talenten combineert met passie voor sixties-muziek. Vanavond de tweede editie
'Je neemt risico, maar gelukkig binnen drie weken al uitverkocht!' Het publiek in Danscentrum Sepp zit aan lange tafels, leunt tegen de wand, staat schouder aan schouder en dromt bij de bar. 'De jeugd van de jaren '60, Unlimited'. Allen gekleed voor een ouderwets avondje uit. Een man met rode riem en bretels, dubbelop. Vrienden laten zijn bretels klappen. Een oude baas met een feestelijk zwart pak en stropdas met daarop honderden opgespaarde afdrukken van gestifte lippen. Een 'ons kent ons' verwachtingsvolle sfeer. Vier bands treden er op. Tussen band en publiek ligt uitnodigend de dansvloer.
Spreekstalmeester Fred Muyser speelde in Les Baroques (Such a cad) uit Baarn. 'The Torero's' (Hilversum 1962) beginnen. Hans Hollestelle (sologitaar) en Ruud Kleijn (drums) van het eerste uur. Ben Essing werd hun manager. Ze stonden in Blokker in het voorprogramma van The Beatles. John Lennon komt in de pauze bij Hans langs. Over zijn gitaarsound: 'Hoe istie gestemd?' Later veelgevraagde sessiemuzikanten. Knalharde muziek, de opening is van The Shadows, Apache. Een lekkere, strakke bas en drums.
'Hoe zagen de jaren zestig er voor je uit?' Corry is vandaag jarig: 'Met mijn vriendin stonden we om half acht al voor de deur met onze katholieke instuifpas bij het Sint Josephgebouw hier, maar ook in Eemnes, Baarn en de Boerenhofstede in Laren. Ik mocht van thuis om de week zaterdagavond uit. De andere week ging ik logeren bij mijn vriendin. Dus toch iedere week eropuit.'
Jan van Zal wil per se zelf optreden. Hij neemt een halfjaar zangles bij Alice van de Geest en formeert zijn eigen band: 'The old man's pleasure band'. Discussie of ze nog een woordje voor 'old' moeten zetten. Zijn muzikanten hebben een trackrecord, namen vallen van Wally Tax, Boudewijn de Groot en Jefferson Airplane. Hier heeft het publiek op gewacht. De dansvloer stroomt vol. Jan zingt onder andere Blueberry Hill van Fats Domino en Love Letters van Pat Boone. De mobieltjes draaien overuren. Vanaf maandag op Facebook, belooft Jan.
Herinneringen uit hun jeugd: 'I am happy just to dance with you. Let me whisper in your ear. I send all my lovin' to you. I see him here, I see him there, Oh yes, he's dedicated follower of fashion. You're sixteen, you're beautiful, you're mine. Alle dansstijlen door elkaar, foxtrot, jive, twist en slijpen. Dance, dance, dance with your love, love love. Oude liefde roest niet…

'De bandjes kennen hoogtijdagen, gaan uit elkaar en komen weer bij elkaar voor een comeback. De babyboomers hebben vrije tijd'

● *Verwachtingsvolle sfeer. Tussen band en publiek ligt uitnodigend de dansvloer.* Foto: Ronald Kersten

GEZONDHEID!

welkom voor het beste advies!

KNOFLOOK IS GUNSTIG VOOR EEN GOEDE CONDITIE VAN DE BLOEDVATEN

GARLIC SUPPORT PLUS is een knoflookformule waar naast het maceraat van knoflook tevens een scala aan vitamines, mineralen en kruiden is toegevoegd.

Zo draagt bijvoorbeeld Vitamine C in Garlic Support Plus bij tot de normale collageenvorming voor de normale werking van de bloedvaten. Selenium en Vitamine B6 dragen bij tot de normale werking van het immuunsysteem.

Maretak en Knoflook:
- **Voor een goede conditie van de bloedvaten**

Meidoorn:
- **Ondersteunt het hart**

Selenium en Vitamine B6:
- **Dragen bij tot een normale werking van het immuunsysteem**

~~15,95~~
nu 14,95
2 stuks
24,95

Knoflook en Maretak
De kruiden Maretak en Knoflook houden de bloedvaten in een goede conditie en Meidoorn ondersteunt het hart.

Meer doen en ondernemen met RobeaCare Magnesium

Het mineraal Magnesium heeft veel goede eigenschappen voor uw lichaam. Dat het helpt bij vermoeidheid en het energieniveau ondersteunt, is bij veel mensen onbekend. Zin om meer te doen, meer te ontdekken en meer te ondernemen? Dan kiest u voor RobeaCare Magnesium.

100 caps. 13,95
12,95
2 stuks
20,95

Magnesium is net als bijvoorbeeld Calcium, Zink en IJzer een mineraal. Dit zijn minuscule stofdeeltjes die afkomstig zijn uit rotsformaties. Door slijtage hebben ze zich over de aardkorst verspreid. De naamgever van Magnesium is de Griekse stad Magnesia. De bodem is daar namelijk uitzonderlijk rijk aan dit mineraal. Belangrijker om te weten is echter, dat Magnesium de natuurlijke energie in uw lichaam activeert. Het geeft u als het ware een zetje in de rug in periodes dat u het even kunt gebruiken. Magnesium draagt immers bij aan de vermindering van moeheid en vermoeidheid.

Goed voor spieren en zenuwstelsel
RobeaCare Magnesium ondersteunt niet alleen het energieniveau.
Dit mineraal is daarnaast goed voor uw spieren en zenuwstelsel.
En Magnesium is belangrijk voor het behoud van sterke botten en tanden.
RobeaCare Magnesium biedt dus een uitgebreid pakket voor het behoud van uw gezondheid. Aan deze formule is voorts vitamine B6 toegevoegd. Deze voedingsstof ondersteunt de invloed van Magnesium op het energieniveau en zenuwstelsel.

Hoog tijd om de natuurlijke energie in uw lichaam te activeren en te profiteren van de andere gezondheidsvoordelen van Magnesium?

ROBEA Care

KAGNUMMER 415-0613-1334

MANNEN BOVEN DE 40, MOGEN WIJ EVEN UW AANDACHT?

~~22,95~~
nu 19.95
2 stuks
34.95
100 caps.

Tot hun 40e levensjaar realiseren veel mannen zich niet dat ze ook een prostaat hebben. Maar doordat hun lichaam gaat veranderen, kan dit voortplantingsorgaan in omvang toenemen. Het is dan ineens wel een belangrijk aandachtspunt voor mannen. RobeaCare Prostaet is een uitgebreide verzorgingsformule op basis van dwergpalm en pygeum voor het behoud van een normale prostaat.

Wat is de prostaat nu eigenlijk en wat voor functie heeft dit orgaan in het mannelijk lichaam? De prostaat heeft ongeveer het formaat en de vorm van een walnoot. Het is een klier die als een soort ring om het achterste deel van de plasbuis heen zit die uitmondt in de blaas. De prostaat produceert een melkachtige vloeistof die nodig is voor het transport van de zaadcellen door de urinebuis.
Tijdens de ejaculatie trekt de prostaat zich krachtig om de sluitspier van de blaas samen. Zo kan er geen sperma in de blaas terechtkomen.
Zoals reeds opgemerkt, verdient de prostaat na het 40e levensjaar extra aandacht.

HOOGWAARDIGE FORMULE
RobeaCare Prostaet is een uitgebreide formule op basis van dwergpalm en pygeum. Deze plantextracten zijn goed voor de prostaatfunctie en het behoud van een normale prostaat. Vitamine C en E zijn belangrijke antioxidanten die van belang zijn voor het behoud van gezonde cellen en weefsels en ondersteunen het afweersysteem van de lichaamscellen. Zink ondersteunt het antioxidantensysteem, de lichaamseigen afweer en is goed voor het behoud van gezonde weefsels. Zink is ook belangrijk voor de vruchtbaarheid en voortplanting. Ook selenium is een belangrijke antioxidant.

ROBEA Care

KAGNUMMER 415-0613-1336

Aanpassingskruid Rhodiola helpt bij geestelijke druk en inspanning

Zo blijft u relaxed in drukke en spannende tijden

Veel mensen worden eens in de twee weken geconfronteerd met een stress-situatie. Het kan daarbij gaan om bijvoorbeeld drukte op het werk. Maar ook de persoonlijke financiële situatie, een verhuizing en trouwen of scheiden scoren hoog in de Nationale Stress Top 10. In deze situaties is het belangrijk om uw geest helder te houden, zodat u de knelpunten in uw leven op geordende wijze kunt aanpakken. Een bijzonder wortelextract uit Siberië kan u daarbij helpen.

60 tabl. 13,95
12,95
2 stuks
20,95

Rhodiola is het hoofdingrediënt in RobeaCare Rust Support. Dit is een wortelextract uit Siberië dat in stress-situaties enerzijds het geestelijke energieniveau ondersteunt en anderzijds een ontspannende en rustgevende invloed heeft. In de voormalige Sovjet-Unie was dit al vele eeuwen bekend. Zo kregen militairen tijdens de inval in Afghanistan Rhodiola toegediend om ze mentaal sterk te houden en minder stressgevoelig te maken. En kosmonauten gebruikten dit wortelextract wanneer ze voor een ruimtereis een week in totale afzondering moesten doorbrengen. Daardoor bleven ze goed gehumeurd en gemotiveerd.

ONDERSTEUNT AANPASSINGSVERMOGEN
Na de val van het IJzeren Gordijn kwam Rhodiola ook voor het Westen beschikbaar. Het geheim van dit wortelextract is inmiddels ontrafeld: het bevat een hoge concentratie aan adaptogenen. Dit zijn zeldzame stoffen die uw lichaam helpen om te gaan met wisselende omstandigheden. Zo zijn adaptogenen opbeurend bij sombere gevoelens, ondersteunen ze uw energieniveau bij vermoeidheid en zijn ze rustgevend en helpen ontspannen in stress-situaties. Rhodiola ondersteunt dus het aanpassingsvermogen van lichaam én geest in drukke en spannende tijden. Dit wortelextract houdt uw geest helder, zodat u ondanks de hectiek toch goed kunt blijven functioneren. RobeaCare heeft dit veelzijdige wortelextract voor de geest aan haar voedingssupplement Rust Support toegevoegd.

EXTRA ONDERSTEUNING MET B-VITAMINEN EN GINKGO BILOBA
In RobeaCare Rust Support wordt de invloed van Rhodiola ondersteund door Foliumzuur en vitamine B5. Vitamine B5 is toegevoegd omdat het helpt bij geestelijke druk en ondersteunt in stress-situaties. Bovendien biedt deze vitamine ondersteuning bij spanning en inspanning. Foliumzuur is gunstig voor een goede geestelijke balans, ondersteunt bij geestelijke inspanning en is goed voor de gemoedstoestand. Door de toevoeging van Foliumzuur draagt RobeaCare Rust Support ook nog eens bij aan de weerstand tegen stress en helpt in spannende tijden. Verder is aan RobeaCare Rust Support Ginkgo biloba extract toegevoegd, omdat het goed is voor uw geheugen en concentratievermogen. RobeaCare Rust Support is dus een uitgebreide rustgevende en ontspannende formule op basis van Rhodiola die u meer houvast geeft in stress-situaties. Door de toevoeging van vitamines B1, B3, B6, B12 en Biotine heeft het tevens een positieve invloed op de werking van het zenuwstelsel.

ROBEA Care

KAGNUMMER 415-0213-0203

De genoemde aanbiedingen zijn geldig tot twee weken na uitgave. Druk- en zetfouten voorbehouden.

DARMFUNCTIE WAPITI

Darmfunctie van Wapiti is goed voor een natuurlijke stoelgang, en bevordert de inwendige reiniging.

60 dragees
~~10,45~~ nu
7,45

ROOIBOS THEE J. HOOY

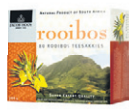

80 Rooibos teesakkies van Jacob Hooy. Caffeinevrij, een natuurlijk arome, en looizuurarm.

80 zakjes
~~5,45~~ 3,95
2 STUKS
6,95

SOUPLESSE CREME

Spier- en gewrichts balsem, met hoge dosering Glucosamine en MSM.

200 ml.
~~17,95~~ 12,95
2 STUKS
19,95

VIT. E HUIDOLIE G. NATURALS

Vitamine E Huidolie van Golden Naturals voor o.a. littekens, striae, pigmentvlekken en droge huid.

100 ml.
~~9,95~~ nu
6,95

NIEUW IN BAARN!

welkom bij
KRUIDEN&ZO
BAARN

100% NATUURLIJK

BRINKZICHT 18 | BAARN | KRUIDENZO.BAARN@GMAIL.COM

Gezellige kick-off met alle vrijwilligers

Cabrio luidt het seizoen in

● *De vrijwilligers van Cabrio hebben weer zin in het nieuwe seizoen.*

Op zondag 26 maart gaf Openluchttheater Cabrio in Soest, tijdens een drukbezochte en gezellige 'kick-off' met vele vrijwilligers, op het Cabrio-podium het startsein voor het nieuwe seizoen.

Spreekstalmeester Jean Heyl haalde diverse mensen naar voren. Voormalig Cabrio-voorzitter Jan Bakker heeft alle vertrouwen in het nieuwe huidige bestuur. Emil Los, de nieuwe voorzitter, was blij met het prachtige programma en heeft er alle zin in om met het bestuur en de circa 75 vrijwilligers aan de slag te gaan. Ook aan het woord kwam wethouder Peter van der Torre, die o.a. aangaf dat de gemeente Soest trots is op Cabrio en graag een steentje bijdraagt aan het renovatieproject. Op dit moment wordt fase 1 (verbetering van de elektrische installatie) uitgevoerd, fase 2 (vernieuwing van de horeca-unit) volgt na dit seizoen. José Smeekes en haar team zijn er ook dit jaar in geslaagd om een uiterst aantrekkelijk programma samen te stellen. Als eerste is op 20 mei Douwe Bob te bewonderen, vervolgens zijn er deze zomer de volgende optredens: Nils Fischer met Timbazo (Braziliaans), The Dutch Eagles, BLØF (uitverkocht), Martijn Fischer zingt Hazes, Jazz Orchestra of the Concertgebouw, Motel Westcoast en Cabrio Filmnight. Last but not least is er op 22 september een optreden van Pink Floyd Project.
Verder zijn er enkele bijzondere voorstellingen: een korenavond van De Vallende Traan, een Spiritueel Festival, de Edwin Evers Band en Knock on Wood. Ook zijn er twee kindervoorstellingen: Meneer Monster met 'Over een mol die' en natuurlijk Dirk Scheele met zijn voorstelling 'Op Vakantie.'
Op de website www.cabriosoest.nl is uitgebreide informatie over alle optredens te vinden. In Soest zijn er meerdere kaartverkooppunten: Primera in Soest-Zuid en Bruna aan de Van Weedestraat.

'Het komt nu wel heel dichtbij'

Patrick Nederkoorn in Idea

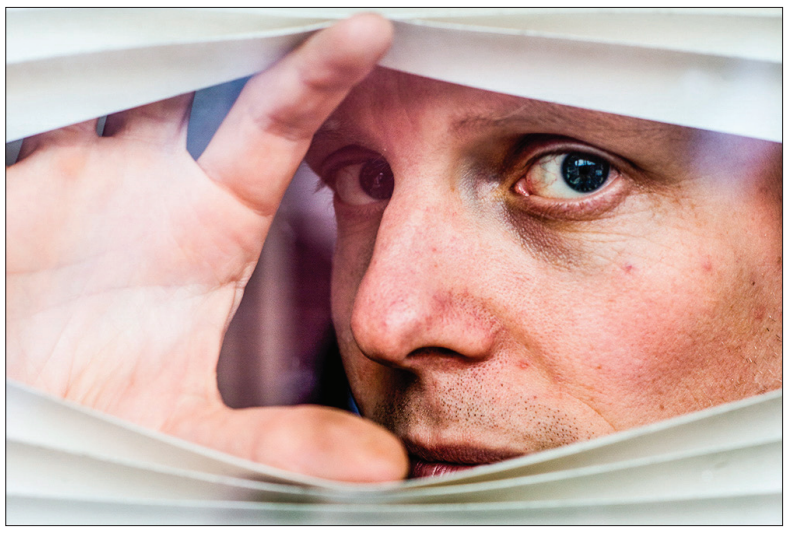

● *Sterke grappen van Patrick Nederkoorn.* Foto: Carla Kogelman

Patrick Nederkoorn komt donderdag 6 april naar Soest met zijn programma 'Het komt nu wel heel dichtbij'. Hij zet zijn tanden in de relatie tussen geloof en de vrijheid van meningsuiting.

Noem Patrick gerust een ervaringsdeskundige. Hij is meerdere keren in Parijs geweest, hij heeft wel eens in een vliegtuig gezeten én hij woont in een wijk met verschillende gebedshuizen. Nou, dan komt het allemaal wel heel dichtbij. En toch, ondanks al die dreiging, komt deze held gewoon naar Theater Idea om zijn tweede cabaretprogramma te spelen. Waarin hij zich afvraagt waar hij echt door geraakt wordt en of er wel zoiets bestaat als 'veraf'. Patrick Nederkoorn (1983) is cabaretier en theatermaker. Hij studeerde politicologie en theologie en ging daarna naar de Koningstheateracademie in 's-Hertogenbosch. Hij is verbonden aan het cabaretteam van 'Spijkers met Koppen'. In zijn voorstellingen verweeft hij persoonlijke verhalen met de actualiteit.
Patrick Nederkoorn is te zien in Theater Idea aan de Willaertstraat 49 om 20:15 uur. Toegang € 15,00 (CJP/65+ € 13,50). Kaarten zijn online te koop via www.ideacultuur.

'Lezers lezen niet, kijkers lezen'

Alex Boogers vertelt op woensdag 29 maart op uitnodiging van de Stichting Literaire Activiteiten Soest (SLAS) over zijn boek 'Alleen met de goden'. Ook zal hij voorlezen, vragen beantwoorden en signeren tijdens de pauze.

In zijn jeugd had niemand durven voorspellen dat hij een gevierd schrijver zou worden, ook hijzelf niet. Voormalig mavo-leerling Alex Boogers groeide op in Vlaardingen, in een hard arbeidersmilieu waar geen boek gelezen werd.
Zijn moeder raakte ongewenst zwanger en zijn biologische vader pakte zijn biezen al voor zijn geboorte. Hierover gaat Boogers zevende boek 'Alleen met de goden'. Een leven met geweld, chronisch geldgebrek en werkloosheid en een opvoeding vol schreeuwen en schelden. Aaron Bachman is het alter ego van Alex Boogers. Hij groeit op bij zijn agressieve moeder die hem telkens weer duidelijk maakt dat hij beter niet geboren had kunnen worden, en een stiefvader die in de gevangenis zit. Aaron is kickbokser en schrijft in het geheim dingen in schriftjes die hij onder zijn matras verstopt. Als na een ernstig brommerongeluk blijkt dat hij nooit een topsporter zal kunnen worden, neemt hij een aantal drastische beslissingen die zijn leven een totaal andere wending geven.
Aanvang 20:15 uur, entree € 10 / € 7,50 voor SLAS-vrienden (bestellen via www.ideatheater.nl). Theater Idea, Willaertstraat 49.

Lezing over Spinoza

Spinoza lezen blijft lastig, maar Kees Schuyt presenteert dinsdag 4 april vanaf 20:00 uur niet de zoveelste inleiding in het denken van Spinoza (1632-1677), hij doet verslag van zijn persoonlijke, vijfentwintig jaar durende zoektocht om de vaak moeilijke thema's van Spinoza onder de knie te krijgen. Hij brengt zo een prachtig beeld van Spinoza. Schuyt geeft antwoorden op vragen als: Is kennis en inzicht gradueel van aard? Hoe verhouden vrijheid en determinisme zich tot elkaar? Was Spinoza echt van mening dat 'het kwaad niet bestaat'? Hierbij gaat Schuyt kritiek op enkele denkbeelden van Spinoza niet uit de weg. In een tijd van turbulente politieke emoties voert Schuyt een slotpleidooi om via Spinoza's filosofie meer te begrijpen van de wereld en van het eigen leven. Na afloop is er ruimschoots tijd voor vragen, discussie en debat. Toegang € 10,- (leden Spinozakring € 7,50). Bij Boekhandel Van de Ven, Soesterbergsestraat 54c, Reserveren noodzakelijk: 035- 6012419 of via mail: info.vandeven@libris.nl.

Out-of-the-box III

Zondag 2 april is de opening van de Expositie Out-of-the-Box III van HazArt . Voor het 25-jarig jubileum zijn Jan Hazelaar en Ali van den Berg in het archief gedoken en hebben alle kunstenaars benaderd waarmee ze in het verleden hebben samengewerkt. Negentig kunstenaars laten in drie overzichtstentoonstellingen nieuw werk zien met het thema Out of the Box. Dit laatste deel van die overzichtstentoonstellingen duurt tot 6 mei. Met onder andere werk van Margriet Barends, Olivier Julia, Tschavdar Iliev, Marina van der Kooi, Frank Linsewski, Anthony Heywood, Dick van Arkel, Barbara Houwers, Marijn te Kolsté en vele anderen.
De opening is op zondag 2 april om 16:00 bij HazArt Kunststichting aan de Pimpelmees. De toegang is gratis. Zie voor meer informatie: www.hazart.nl.

Ylva naar provinciale voorleeswedstrijd

Ylva van der Horst (9) vond de anderen eigenlijk beter, maar toch werd zij tot haar verrassing onlangs voorleeskampioen van de regio. Nu mag de leerling haar school vertegenwoordigen tijdens de Provinciale wedstrijd op 4 april in Nieuwegein.

'Toen was ik al best wel zenuwachtig, nu moet ik straks gaan voorlezen voor de echt betere voorlezers, en ook nog eens voor een groter publiek,' vertelt Ylva met toch een klein beetje ontzag in haar stem. Overal waar ze komt, vraagt ze mensen of ze even mag voorlezen. 'Ik heb mijn boek nu altijd bij me, en ik vraag om tips en tops. Vooral de tips vind ik belangrijk.'

Toonwisselingen

De leerling uit groep 7 van de Soesterbergse school De Achtbaan wil vooral het publiek nog meer interesseren voor haar voorleesperformance. 'Ik had de laatste keer nog niet iedereen mee. En ik wil nog beter met toonwisselingen lezen. Dus dat ben ik nu goed aan het oefenen,' aldus Ylva. Ze was ontzettend blij dat ze de regionale ronde won. 'Ik sprong een gat in de lucht. Als me het weer lukt om te winnen, spring ik naar de maan.'
Ylva leest net als tijdens de Regionale Ronde weer voor uit De Griezelbus 5. 'Alleen een ander hoofdstuk, maar ook echt heel spannend.'
Basisschool De Achtbaan leverde vorig jaar ook al een echt voorleestalent. De leerling Delmaz werd toen 2e in de provinciale ronde. 'Ja op onze school is veel voorleestalent. Eigenlijk was Mirthe, een meisje van 7, de beste voorlezer van de school. Maar zij was eenvoudigweg nog te jong om mee te mogen doen aan de Nationale Voorleeswedstrijd. Daarom mocht ik als tweede voorlezer de school vertegenwoordigen. Maar let op, in de toekomst komt er nog een voorleeskampioen aan,' waarschuwt Ylva.
De twaalf winnaars van de Provinciale Voorleeswedstrijd zullen elkaar 17 mei treffen in de landelijke Finale in Amstelveen.

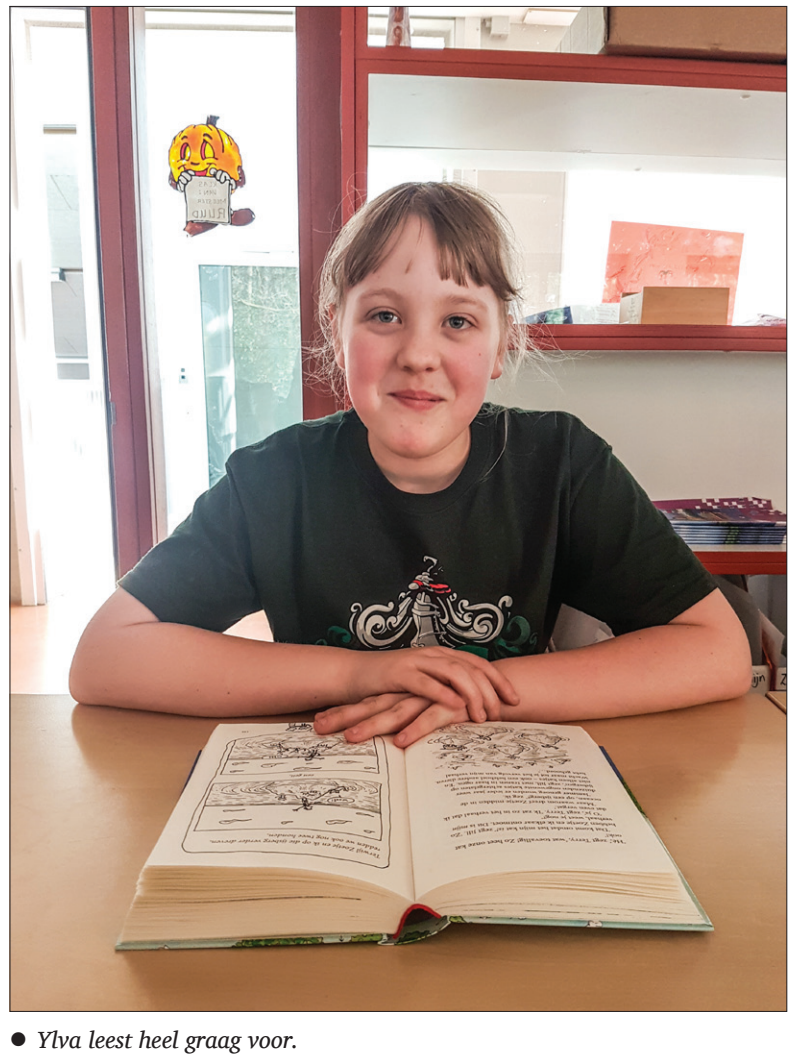

● *Ylva leest heel graag voor.*

Achtste boek Dik Top, over Soesterbergse busondernemer

’Geen tijdverdrijf, gebruik van tijd’

Oud-Soesterberger Dik Top heeft sinds 1987 zeven boeken over zijn geboortedorp geschreven. ’Geen lucratieve bezigheid,’ zegt hij, ’wel heel bevredigend.’ Op woensdag 12 april om 19:00 uur presenteert hij in gebouw De Linde aan de Chr. Huygenslaan boek nummer acht, De busdienst Amersfoort-Utrecht van Jan Leguit.

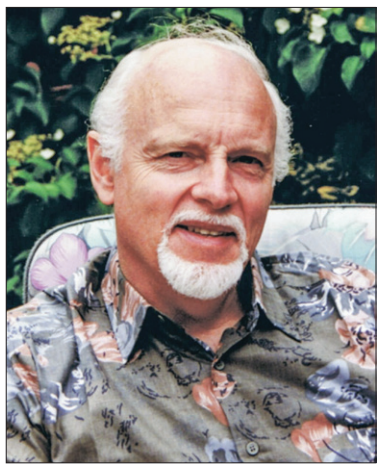

● *Dik Tops heeft zijn achtste boek over Soesterberg af.*

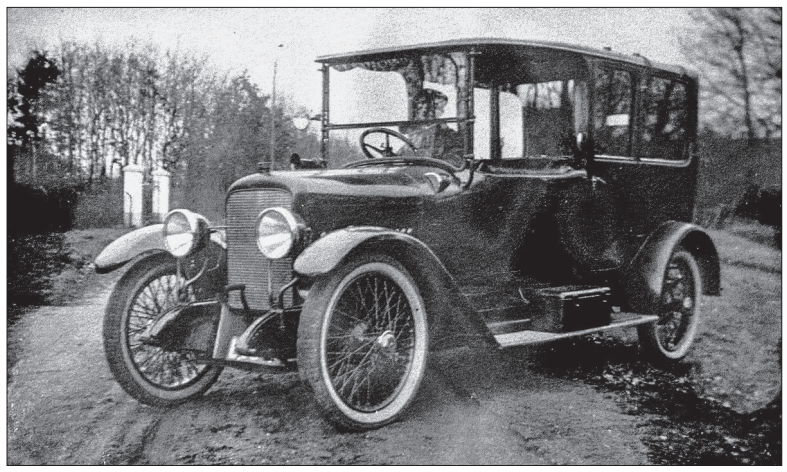

● *Deze Mercedes kocht Leguit al in 1922 en werd (normaal) niet gebruikt voor de route Amersfoort-Utrecht. Hij deed mogelijk wel enige tijd dienst als reservebus.*

Of het zijn laatste boek is? ’Geen idee. Ik heb geen ‘stof’ voor nog een heel nieuw boek. Ik heb wel artikeltjes geschreven over zo’n zestig Soesterbergse onderwerpen. Die zouden, eventueel gecombineerd met Soester onderwerpen, nog kunnen worden gepubliceerd.’ Voor Top, gepensioneerd fysiotherapeut, is Soesterberg zijn belangrijkste hobby. ’Ik kan nu veel in oude kranten op internet vinden. Sommige mensen noemen zoiets tijdverdrijf. Ik vind dit een bar lelijk, een stom woord. Tijd hebben we niet om te verdrijven, maar om te gebruiken. Ieder moment.’

Top vindt schrijven een zinvolle hobby. ’Zinvol omdat ik ervaar dat een beduidend aantal mensen zich voor de onderwerpen interesseert.’ Die hebben vooral tot doel ’het bewaren voor ons nageslacht (vooral voor mijn eigen kinderen) hoe onze ouders en voorouders hebben gestreefd om ons het bestaan te verschaffen waar wij dagelijks van mogen genieten. En dikwijls onder zeer zware omstandigheden. Niet klagen, maar dankbaarheid tonen voor de luxe die ons ten deel valt.’

Trots op hetgeen hij met schrijven bereikt heeft, is hij niet, wel voldaan. ’Misschien wel het meest over de twee boeken over de oorlogstijd in het dorp en op de vliegbasis.’ Net als voor alle andere (historische) boeken is er veel tijd gaan zitten in het verzamelen van gegevens. Daarbij heeft hij dikwijls pech gehad. ’Soms was iemand die ik wilde bezoeken net een maand eerder overleden. Een ander had net zijn zolder opgeruimd en al zijn documentatie weggegooid. Ook ben ik heel wat foto’s kwijtgeraakt door ze uit te lenen.’

Soms, zoals voor het nu verschijnende boek over Leguit, heeft hij 32 jaar moeten wachten op toestemming van de nabestaanden om het archief te mogen doornemen. Tegeslagen hebben Top er nooit van weerhouden om te blijven schrijven.’Het schrijven is een hobby geworden en valt me niet moeilijk. Het is een leuk puzzelwerk, vooral omdat ik vaak feiten chronologisch moet zetten en dat kan heel lastig zijn.’

Niet fantaseren

‘Van bijvoorbeeld ’t Zwaantje heb ik ongeveer 125 foto’s. Mijn opzet is om die (digitaal) chronologisch te rangschikken. Dat valt niet mee. Regelmatig ontdek ik een foutje in de volgorde. Dan moeten weer een paar foto’s van plaats wisselen. De grootste moeilijkheid is het verzamelen van de benodigde documentatie. In het soort boeken dat ik heb geschreven, kun je niet gaan fantaseren. Alles moet ‘gedocumenteerd’ zijn.’

Top’s boeken zijn niet alleen in Soesterberg verkocht, maar bijvoorbeeld ook in Australië, Canada en Zuid-Afrika. ’Waarschijnlijk wel in meer landen, maar daar heb ik geen controle over.’ Het aantal reacties dat hij krijgt is niet zo groot. ’Wel heb ik heel vaak meegemaakt, als ik in Soesterberg voor mij nieuwe mensen ontmoette, dat ze zeiden: ’Oh ja, de man van de boekjes.’

Als Top niet aan zijn computer zit, is hij meestal in de tuin aan het werk. ’Ik houd ervan om fysiek actief te zijn. Dus als ik niet aan mijn bureau werk, verzin ik andere dingen. De laatste dagen heb ik weer wat getimmerd bij mijn buurman die een maand ouder is dan ik. Maar hij is lichamelijk een wrak. Ik lijk wel tien jaar jonger.....’

Bloemschikken en creatiefmarkt De Drie Eiken

Ontmoetingscentrum De Drie Eiken in Soesterberg biedt op maandag 3 april een workshop bloemschikken aan. Docente Karin van Weel van de Bloemendeel komt met voorjaarsbloemen naar het seniorencentrum om belangstellenden de kneepjes van het vak te leren. Wie zich hiervoor aanmeldt, kan tevoren bij het aanmelden een keuze maken welk bloemstuk in welke kleuren men wil maken. De prijs voor de workshop bedraagt € 18,00 per persoon, dit is inclusief alle materialen.

De workshop begint om 15:00 uur en duurt tot ongeveer 17:30 uur. Aanmelden tot uiterlijk vrijdag 31 maart om 12:00 uur, dit in verband met het bestellen van de bloemen. Dit kan ter plekke op ontmoetingscentrum De Drie Eiken aan het Dorpsplein tijdens openingsuren bij de gastvrouw of gastheer.

Creatiefmarkt

Het is een begrip in Soesterberg: de creatiefmarkt. Deze markt vol aanbieders van creatieve, zelfgemaakte producten staat bekend om zijn afwisselende aanbod. Het is een gelegenheid om originele cadeautjes te kopen maar ook om zelf ideeën en inspiratie op te doen voor een nieuwe of bestaande hobby. De markt is op zaterdag 8 april tussen 10:00 en 14:00 uur in ontmoetingscentrum De Drie Eiken aan het Dorpsplein.

Volkstuintjes beschikbaar in complex Bloemheuvel

Wie in Soesterberg van tuinieren houdt en bovendien z’n eigen groente en fruit wil telen maar bij huis geen tuin heeft, kan terecht op het volkstuincomplex van Bloemheuvel. Er zijn momenteel vijf tuintjes beschikbaar. ‘Maar haast is geboden,’ zegt voorzitter Koos Spee, ‘want de belangstelling ervoor is groot.’

Het complex van de op 23 mei 1984 opgerichte vereniging ligt redelijk beschut tussen de woonwijk Bloemheuvel, de Banningstraat en Oude Tempellaan. Het is er gekomen toen de bewoners van de oude wijk Ons Belang (nu o.a. Nedcargo en Kwantum etc.) moesten verhuizen omdat de vliegbasis Soesterberg te veel geluidsoverlast veroorzaakte. Er werd een nieuwe wijk gebouwd waar ze naartoe verhuisden met behoud van dezelfde voorzieningen als in de oude wijk. Sommigen hadden een volkstuintje en wilden graag hun passie voortzetten in de buurt van de nieuwe wijk. De gemeente Soest bood de huurdersvereniging een geschikte locatie aan, namelijk een gedeelte van het landgoed Egghermonde, het huidige complex, op loopafstand van de nieuwe woonwijk Bloemheuvel.

Spee: ‘De meeste volkstuinders zijn al een paar weken aan de gang. De komende tijd zal het drukker worden, want vooral in het voorjaar is er veel te doen. Het is een mooie hobby. Groente en fruit zijn sowieso gezond voedsel, het tuinieren is een rustgevende bezigheid en iedereen doet het met veel enthousiasme. Bovendien zijn er op het complex goede sociale contacten en dat is in dit digitale tijdperk ook waardevol.’

Hij verwacht de beschikbare tuintjes in korte tijd te kunnen uitgeven. Wie er belangstelling voor heeft, kan zich aanmelden via vtvbloemheuvel@gmail.com

Wisselende exposities

● *Een voorbeeld van de bijzondere puntenslijpers die in De Drie Eiken worden geëxposeerd.*

De komende maanden zal de vitrinekast in de hal van ontmoetingscentrum De Drie Eiken regelmatig een metamorfose ondergaan.

Nu staat er nog een assortiment puntenslijpers uit de verzameling van Besselien Gerritse uit Soest, die al vaker een van haar grote verzamelingen heeft geëxposeerd. In de komende weken maakt zij plaats voor twee traditionele exposities. Eerst is het tijd voor beschilderde paaseieren, waarmee Irmgard Lensink tussen 3 en 24 april de vitrinekast zal hebben ingericht.

Daarna is het tijd voor een deel van de Oranjeverzameling van mevrouw Ter Meer. Haar verzameling is dermate groot dat zij elk jaar een ander deel ervan kan exposeren.

Twee weken later, op 8 mei, zal mevrouw Gerritse weer langskomen met een van haar bijzondere verzamelingen.

Belangstellenden zijn welkom om te komen genieten van deze steeds wisselende blikvangers bij binnenkomst in het centrum, recht tegenover de toegangsdeur.

Kerkdiensten

Zondag 2 april

Rooms-katholiek, Caroluskerk, Rademakerstraat 159
10:30 PGV C. Sebek, Caroluskoor
Protestantse gemeente (PKN), Vredekerk, Gen. Winkelmanstraat 101
10:00 D. de Roest, Leiden
Sterrenberg, ’t Lichtpunt, Huis ter Heide
10:30 Caroline Bezemer

Klein Keukenhof

Op Het Jachthuis aan de Amersfoortsestraat 126b staan miljoenen bloembollen op het punt om in bloei te komen. In de winter zijn honderden variëteiten tulpen, narcissen, krokussen en andere bolgewassen geplant. Ze zorgen binnenkort voor een kleur- en geurspektakel. Beeldhouwster Fieke de Roij heeft tussen de bloemenweelde een deel van haar collectie ‘Werk in Steen’ tentoongesteld. Zowel de bloemen- als de beeldentuin is vrij toegankelijk.

Oude vogelnestjes in schoorsteen

Door een emmer water rond de schoorsteen op zijn huis aan de Versteeghlaan leeg te gieten, heeft de bewoner zaterdagavond waarschijnlijk een dakbrand voorkomen. Hij was het dak opgeklommen omdat hij in de veronderstelling was dat er sprake was van een schoorsteenbrand. Na zijn blusactie alarmeerde hij de brandweer. Brandweerlieden inspecteerden zowel van binnenuit als van bovenaf het rookkanaal en veegden het, maar er kwam nauwelijks aanslag uit. Een extra inspectie met de hoogwerker rond de schoorsteen op het dak bracht een aantal oude vogelnestjes aan het licht. Mogelijk dat die vlam hadden gevat, maar als dat al zo was had de bluspoging van de bewoner succes gehad.

Elke week in de bus?
www.soestercourant.nl

Omwonenden sturen gemeente brief met bezwaren

Tegen De Linde als nieuw buurthuis

Bewoners van de Chr. Huygenslaan in Soesterberg hebben als omwonenden van gebouw De Linde aan het college van burgemeester en wethouders een brief van zeven pagina's gestuurd met bezwaren tegen gebruik van het gebouw als dorpshuis voor het organiseren van culturele evenementen. Zij noemen het 'een onzalig idee'. In een aantal informatiebijeenkomsten van de gemeente waarin ze bezwaren naar voren brachten 'leek de gemeente serieus naar de bewoners te luisteren, maar dat gevoel is na de laatste bijeenkomst voorbij,' zegt Bert van Soeren als woordvoerder van de bewoners. 'Ze zijn alleen maar méér tegenstander geworden.'

● *Gebouw De Linde, voormalig kinderdagverblijf, aangewezen als buurthuis, maar onwonenden hebben bezwaren, vooral door de te verwachten (geluids)overlast.* Foto: Eempers

De indieners van de bezwaren vinden de locatie De Linde niet geschikt voor het beoogde doel. 'Het feit dat het pand intern voor een bedrag van € 200.000,-- moet worden verbouwd bewijst dit wel.' Er bestaan naar hun idee tal van alternatieve locaties die meer geschikt zijn voor het beoogde gebruik én niet of niet zo ingrijpend behoeven te worden verbouwd, zodat daarmee ook minder kosten gemoeid zijn. Bovendien valt te verwachten dat de houdbaarheid van deze alternatieve locaties op de lange termijn veel groter is. Te denken valt aan de voormalige korfbalkantine aan de Kerklaan, de accommodatie van de noodlijdende voetbalclub, allebei in 'de kuil' en de voormalige Marechausseekazerne. 'Volgens de wethouder is dit onverminderd de beoogde locatie voor het realiseren een van sociaal-culturele voorziening.'

Prognose

Volgens de eigen prognose van de bezwaarden zullen de activiteiten in ieder geval niet eerder dan drie jaar na aanvang rendabel kunnen zijn, terwijl (nog) geen vrijwilligers zijn gevonden om een en ander vorm te geven en onduidelijk is of behoefte bestaat aan de activiteiten die de drie initiatiefnemers met subsidie van de gemeente Soest in De Linde willen ontwikkelen.
De Linde zou volgens de gepresenteerde plannen eerst twee dagen, in de toekomst zeven dagen, in de week voor door vrijwilligers begeleide kleine activiteiten van 10:00 tot 22:00 uur open zijn. Maar volgens de omwonenden zal het er in de praktijk op neerkomen dat De Linde direct zeven dagen per week open is van 9:00 tot 23:30 uur voor groepen tot maximaal 150 personen. Er mogen muzieklessen worden gegeven, filmvoorstellingen enz. Bovendien mag er alcohol worden geschonken. Ze wijzen er bovendien op 'dat een van de initiatiefnemers ondernemer is en eraan zal willen verdienen.'
De omwonenden wijzen er in hun bezwaren op dat naast De Linde de Carolusschool gevestigd is, wat ook al overlast veroorzaakt zoals in de ochtend van 8:00 tot 8:30 uur als ouders hun kind met de auto naar school brengen en dus de hele straat vol staat, dubbel parkeren achter auto's van bewoners, en tegen de rijrichting in rijden. Verder is er sprake van lawaaioverlast door claxonneren en schreeuwen. 's Middags herhaalt zich dit als de kinderen opgehaald worden. Over deze punten is overigens uitvoerig gesproken met de betrokken wethouder Jannelies van Berkel en de wijkagent.
Van Soeren: 'Stel je in de nieuwe situatie eens voor dat er doordeweeks een activiteit wordt georganiseerd waar honderd bezoekers op af komen die dan allemaal rond 23:00 naar huis gaan. Mensen die afscheid nemen van elkaar, misschien nog even wat tegen elkaar roepen, schreeuwen omdat ze half dronken zijn, startende auto's, portieren die worden dicht gegooid, en dat midden in een woonwijk waar mensen (en kinderen) slapen die de volgende dag vroeg op moeten om naar hun werk of naar school te gaan. Dit kan dus gewoon zeven dagen per week gebeuren.'
Met dit schrikbeeld voor ogen van de omwonenden hebben zij hun bezwaren kenbaar gemaakt.

Kinderen op tijd uit brandend busje

Een busje dat gebruikt wordt voor het vervoer van kinderen in Soesterberg is vrijdagmiddag spontaan in brand gevlogen kort nadat het z'n eindbestemming op de Postweg had bereikt. De bestuurster en alle kinderen konden er op tijd uitkomen voordat de vlammen naar binnen sloegen. Ze kwamen met de schrik vrij.
De bestuurster zag onderweg rook onder de motorkap vandaan komen, maar omdat ze vlak bij huis was, besloot ze door te rijden. Eenmaal op de Postweg aangekomen, sloegen de vlammen al naar buiten. De brand was ontstaan in het motorcompartiment, vrijwel zeker door een technisch mankement. De brandweer zette twee stralen in om het vuur te blussen. De vlammen hadden echter al zoveel schade aangericht, dat het busje als verloren kan worden beschouwd.

Voor behandeling Soesterberger in Israel

Crowdfundactie groot succes

'Mijn gezin en ik zijn diep getroffen en ontroerd door alle positieve bijdragen en reacties van bekende en onbekende mensen. Wij bedanken eenieder voor alle hulp en steun'. Dat is de reactie van Henk-Jan Schreurs in Soesterberg op het resultaat van de in januari begonnen crowdfundactie die voor hem in het dorp is gevoerd.

● *De inhoud van deze busjes maakte dat de crowdfund actie voor de behandeling van de zieke Soesterberg Henk-Jan Schreurs het benodigde bedrag van € 120.000,- bereikte.*

De Soesterberger heeft een progressieve vorm van MS en gaat voor behandeling samen met zijn vrouw half april naar Israël. Zijn broer gaat één week mee ter ondersteuning. De totale behandeling zal zes tot acht weken duren. Als de behandelend arts akkoord is komen ze half juni terug naar Nederland. Dan moet hij rustig aan doen om aan te sterken.
De kosten van de behandeling zijn € 120.000-. Dit bedrag is in twee maanden tijd door crowfunding bijeengebracht. Er stond nog een bedrag open en tot grote verrassing van Henk-Jan kwamen zijn collega's van het Technisch Service Center van Pon in Leusden met twee modelletje van Volkswagenbusjes met daarin het bedrag ingezameld o.a. door over te werken en vrije dagen in te leveren. Met deze donatie erbij is de € 120.000,- bereikt!!
Veel mensen hebben met enthousiasme geholpen om het grote bedrag bijeen te brengen door allerlei acties op te zetten. Er werden decoraties gemaakt en verkocht, er waren een sponsorloop van scholieren, een stripveiling, bake-n-sale, stickerverkoop, kerstkaartenacties, kerststukjes maken, carportsale, nagels lakken, er stonden collectebussen in de Soesterbergse winkels en horeca en nog veel meer.
Tijdens het verblijf van Henk-Jan en Kitty in Israël zal op de website en Facebook-pagina actuele informatie staan. www.henkjantenms en Facebook henkjantegenms.

Bezoek aan jongste groepen Carolusschool

Brandweer 'werft' aan de basis

Brandweer Soesterberg is op zoek naar nieuwe vrijwilligers die op de dag beschikbaar zijn. Zowel het korps Soesterberg als Soest start een werving om nieuwe vrijwilligers aan te trekken. In dat kader brachten Elise Bakker, Lars Vis en Hans Storm, vrijwilligers bij de brandweer Soesterberg, een bezoek aan de St. Carolusschool. Ze hebben alle drie ook kinderen op deze school.

Ze werden door de kleuters uit groep 1 en 2 gevraagd om uit te leggen wat de brandweer doet, hoe ze de brandweer kunnen alarmeren en wat ze moeten doen in geval van brand. Nadat alle 59 kleuters aandachtig naar het verhaal van de brandweerlieden hadden geluisterd brachten zij een bezoekje aan de brandweerwagen. Dit bleef de groepen 3 tot en met 5 niet onopgemerkt en ook zij wilden graag een kijkje nemen in zo'n stoere brandweerauto. Na afloop ontvingen de kleuters een kleur- en bouwplaat van een brandweerauto en een sleutelhanger. Groep 8 heeft het veiligheidsspel MultiTask gekregen, een spannend en interactief spel waarbij ze gezamenlijk in de rol van brandweer, politie of andere hulpdienst moeten kruipen. Postcommandant Martijn Steman is enthousiast over het bezoek op de school. 'We kunnen vertellen wat we als brandweer allemaal doen en kinderen uitleggen wat ze moeten doen bij brand.' Daarnaast hoopt Steman dat de kinderen enthousiast thuis vertellen over het bezoek aan hun ouders, hen aansporen zich aan te melden om eens te gaan kijken op een oefenavond en zich in te willen zetten als vrijwilliger. Steman: 'We zijn vooral op zoek naar nieuwe collega's die op de dag beschikbaar zijn. We willen vooral een beroep doen op de werkgevers, ze vragen of zij medewerkers hebben die graag bij de brandweer willen en daarvoor ook toestemming te geven'.
Hij vervolgt: 'Een medewerker bij de brandweer is voor een werkgever ook positief! Hij of zij kan na afronding van een opleiding levensreddend handelen, ontruimen en ingezet worden als BHV-er. Uiteraard zal er vanuit de werkgeverskant toestemming gegeven moeten worden en kunnen er afspraken gemaakt worden. Een werknemer kan bijvoorbeeld aangeven dat hij per week één, twee of meer dagen beschikbaar is voor de brandweer. Ook afspraken over dagdelen is bespreekbaar.'
De brandweer van Soesterberg zal aankomende maanden meer wervingsactiviteiten houden, bijvoorbeeld op 27 april, Koningsdag, op het Odijkplein. Wie meer informatie wil, kan dit kenbaar maken via www.brandweersoesterberg.nl De brandweer neemt dan contact op.

Nieuw bedrijfspand kost reepje bos

Door gebruik te maken van de bevoegdheid om af te wijken van het bestemmingsplan, willen burgemeester en wethouders de bouw mogelijk maken van een bedrijfspand aan de Centurionbaan op het bedrijventerrein aan de Richelleweg in Soesterberg ofschoon dit voor een deel grond in beslag neemt dat de bestemming 'bos' heeft. Daarop is dergelijke bebouwing niet toegestaan.

Overigens heeft de gemeentelijke afdeling Grondzaken de bedrijfskavel ook ruimer uitgegeven dan wat het bestemmingsplan toestaat. Verder valt te verwachten dat voor een beperkt aantal toekomstige gronduitgiftes eenzelfde planafwijking moet worden gemaakt.
Volgens de gemeente is het bedrijfspand waar het nu om gaat stedenbouwkundig aanvaardbaar. De groenstrook heeft in het bestemmingsplan Soesterberg een breedte van 11,6 meter. Door het afwijken van het bestemmingsplan neemt de afstand tussen het bedrijfspand en de Zuiderweg met 3,8 meter af en is het nog steeds op ruim 7 meter van de openbare weg gesitueerd. Vanuit stedenbouwkundig oogpunt is deze afname acceptabel aangezien het plan aansluit op de uitgangspunten van de stedenbouwkundige visie: het pand is georiënteerd op het middenterrein en afgescheiden van de omgeving door een groene rand. De groenstrook langs de Zuiderweg, tussen rijweg en hekwerk, is aangelegd met een mengsel van bosplantsoen met enkele boomvormers. Doel is om een afschermende groenstrook te realiseren die past in het bosachtige karakter van dit gebied. Dit is gerealiseerd in de aanwezige groenstrook.

Doe méér voor
MOLENS
molenfonds.nl

De 52 vendelier-sponsors van

Vier vendeliers met ieder een eigen verhaal. Het verhaal van Apparatenbouw Van Hengstum B.V. is al eeuwenoud; het oudste bedrijf van Soest. Binnenkort is er een andere eigenaar. U leest er meer over in dit artikel. Eetcafé Centraal gaat verder als Catering Centraal. Dat is een behoorlijke ommezwaai, maar Antonio van den Hengel en Bas Romein zijn er klaar

Breaking news:

Apparatenbouw Van Hengstum B.V. heeft een nieuwe eigenaar

Maandag 20 maart was het jaarlijkse golftoernooi van SO Soest in samenwerking met ING Bank. Wij zaten in een flight met Kees van Hengstum, die samen met zijn broer Peter de drijvende kracht vormt achter het oudste bedrijf van Soest aan de Dorresteinweg 65. Het bedrijf is opgericht in 1756 en heeft sinds 1893 Van Hengstum in de naam.

Kees vertelt ons dat de aandelen van "hofleverancier" Apparatenbouw Van Hengstum B.V. per 1 januari 2017 in andere handen zijn gekomen. Deze mededeling komt op het juiste moment want we hebben een afspraak voor 22 maart om het jaarlijkse stukje voor de Vendeliers te bespreken.

Even voorstellen

Kees en Peter presenteren de "nieuwe man" Gert W. Lubbersen, 54 jaar oud en woonachtig in Hoevelaken. Gert is gepokt en gemazeld in de metaalindustrie en is eindverantwoordelijk directeur geweest voor ASSA ABLOY Nederland B.V. (de merken Nemef, Lips en VEMA).

Gert: 'Het is altijd een droom van me geweest om een mooi familiebedrijf aan te sturen en bij Kees en Peter heb ik dat gevonden. Een modern bedrijf met korte lijnen en een grote vaste klantenkring, die al jaren producten afneemt. Aan de machines die er staan kun je zien dat hier sprake is van vakmanschap en gedegen kennis.'

Peter: 'Het ligt niet in de bedoeling dat er grote veranderingen komen.' Gert vult aan: 'Om in sporttermen te blijven: "Never change a winning team". Natuurlijk gaan wij innoveren om te zorgen dat wij het beste bedrijf van de regio worden.'

Voor de nabije toekomst zullen Kees en Peter hun bijdrage blijven leveren binnen het bedrijf om er voor te zorgen dat men nu op technisch gebied bijblijft en constante kwaliteit en service kan blijven leveren.

Tot slot grapt Gert: 'We zitten nu ruim drie maanden bij elkaar op de kamer en hebben nog geen enkele keer ruzie gehad.'
Het is duidelijk dat er een goede vent in huis is gehaald, die heldere plannen voor de toekomst heeft en het bedrijf op hetzelfde hoge niveau wil houden en mogelijk naar nog grotere hoogte wil brengen.

Kees: 'We hebben het met Gert al even gehad over het Vendelierschap en ook dat wil Gert houden zoals het is. Hij wil binnenkort zijn gezicht bij SO Soest komen laten zien.'

Wilt u meer weten over Van Hengstum B.V., kijk dan op www.vanhengstumsoest.n of bel naar 035-6020364. Het mailadres is info@vanhengstumsoest.nl.

Eetcafé Centraal verder als Catering Centraal

Eetcafé Centraal is sinds 1997 een bekende naam in de Soester horeca. De afgelopen twintig jaar heeft de horecaonderneming zich ontwikkeld tot een drieluik waar veel Soesters plezier aan hebben beleefd. Het restaurant, de bar en de catering zorgden voor een mooie samenwerking.

Antonio van den Hengel, oprichter van Eetcafé Centraal en samen met Bas Romein eigenaar, heeft besloten om het restaurant te sluiten en het accent van de onderneming te verplaatsen naar de catering. Hij legt uit waarom: 'Ik heb strategische keuzes gemaakt voor de toekomst van de bedrijven waar ik betrokken bij ben. In 2016 ben ik, met twee compagnons, gestart met het realiseren van Sabrosa Kitchen&Bar hier om de hoek in Soest-Zuid. Nadat de leeftijdsgrens voor alcoholgebruik van 16 naar 18 jaar is gegaan, was ons jongerencafé ter ziele. Om deze redenen heb ik, samen met Bas Romein, besloten om de focus met Eetcafe Centraal volledig op catering te richten. Dat onderdeel van Centraal is de afgelopen jaren enorm gegroeid en Bas heeft daar ook het meeste plezier in!'

Catering Centraal

'Met het cateringbedrijf gaan wij vol vertrouwen de toekomst in. Onder de naam Catering Centraal gaan Bas Romein en Joost Kaats en oproepbare parttime medewerkers zich volledig op de service en kwaliteit richten die onze klanten van ons gewend zijn. Dat betekent dus: zeer grote flexibiliteit en service. Wij kunnen alles regelen: van een eenvoudig broodje kaas tot luxe (walking) diners voor honderden genodigden. Alles is mogelijk vanuit onze keuken die drie jaar geleden compleet vernieuwd is en speciaal voor onze groeiende catering is aangepast. De klant bepaalt de locatie, geeft ons zijn/haar wensen door en wij regelen het. Of het nu een receptie, verjaardag, lunch, jubileum, bruiloft, private diner, begrafenis, vergadering of voor maaltijden vanwege overwerk is; het maakt ons niet uit, wij regelen het graag.'

'De ene keer alleen de hapjes, de andere keer het complete feest inclusief personeel. Zoveel mensen zoveel wensen. Wij verzorgen het voor iedereen altijd op maat. We werken samen met diverse lokale leveranciers onder meer met Van Doorn Verhuur.'

Ons bargedeelte blijft open voor besloten feesten en partijen. Daarnaast zijn we druk bezig om samen met Restaurant De Soester Duinen en Eetvilla van den Brink de Molenaarskamer onder de Windhond op de Eng van een nieuw interieur te voorzien. Na tien jaar vonden wij het tijd voor een frisse wind en wij verwachten veel bijeenkomsten op die locatie te mogen blijven verzorgen.

Kortom; met het sluiten van het Eetcafe, dat dit jaar wordt omgebouwd tot appartement, is de focus volledig op de catering gericht en komt iedereen Catering Centraal op vele plaatsen tegen in Soest en omgeving.

Voor meer informatie: internet: www.eetcafe-centraal.nl
Birkstraat 7 telefoon 035-6033333

Wonnink
Voor binnen- en buitenzonwering
WWW.WONNINK.NL
Siliciumweg 34 - 3812 SX Amersfoort - Tel. (033) - 480 22 44

Auto Smeeing®
MERK HET VOORDEEL

UW TOTAAL INSTALLATEUR
P.A. van den Dijssel b.v.
loodgieterswerk, centrale verwarming, electrotechnische installatie
Laanstraat 34a - Telefoon 035 - 601 24 72
www.dijsselbv.nl

INTERSPORT VAN DAM
Birkstraat 103 - 3768 HD Soest - 035 603 00 04
www.intersportvandam.com

PROFILE DE FIETSSPECIALIST Soest
www.profile-soest.nl

Brouwer Systeemplafonds
Past als een puzzel
Energieweg 2a • 3762 ET Soest
035 - 603 79 00 • www.brouwersysteemplafonds.nl

Pasfoto's Primera
www.PasfotoSoest.nl

JAGER BOKDAM DE VISSER
NETWERK NOTARISSEN
Van Weedestraat 2, 3761 CE Soest
Tel. 035 603 98 39 - www.jagerbokdamdevisser.nl

BOUWBEDRIJF VAN DEN HENGEL
www.vdhengel.nl

1.200 M² TEGELS & BADKAMERS
VOORHEEN HARINGSMA BADKAMERS EN TEGELS
INDUSTRIEWEG 25B
3762 EG SOEST
035 603 20 20
MEGA TEGELS & BADKAMERS
MEGATEGEL.NL | MEGABADKAMERS.NL

Accountants en adviseurs
Zwart Mul
Eemnesserweg 18-20-24 • 3741 GA Baarn
www.zmgroep.nl

Hol & Molenbeek
Woningmakelaars Bilthoven/Soest
holenmolenbeekwonen.nl
NVM 035 601 13 04
soest@holenmolenbeeksoest.nl
Gé Westerbeek

GENIET PROEF BELEEF
Burg. Grothestraat 6a
3761 CM Soest
035 - 694 05 93
www.proef-soest.nl

Smurfit Kappa
MNL Golfkarton
Vestiging Mercurius Soest
Koningsweg 26 - 3762 EC Soest - 035 609 53 00
www.smurfitkappa.nl

Smorenburg uitvaartverzorging
Vertrouwd en eigentijds familiebedrijf sinds 1938.
Jos Otten (3e generatie)
Bel voor persoonlijke hulp bij overlijden:
0346 - 351 223 of 035 - 601 30 86 (24 uur)
www.smorenburguitvaart.nl

BLOEMENDAEL
WOON- EN ZORGVOORZIENING
Nassaulaan 80 • 3743 CE BAARN
Tel. 035 - 54 26 565
www.bloemendael.nl

KOK Tuinmachines v.o.f.
Verkoop en reparatie van al uw tuin- en bosbouwmachines
Laanstraat 74 • 3762 KE Soest • Tel. 035 - 6010740
info@koktuinmachines.nl • www.koktuinmachines.nl

stalenhoef belettering
Reclame • print
sign • raamfolie
Zuidergracht 21 - 14a
3763 LS Soest
T 035 - 58 80 425
info@stalenhoef.net
www.stalenhoef.net

Wilt u net als SO Soest tot 75% besparen op uw energiekosten verlichting? Wat LED U? Bel ons!
green purchase
033-7600310 - www.greenpurchase.eu

RegioBank Zelfstandig Adviseur
Kleinegris Adviesgroep
VERZEKERINGEN, HYPOTHEKEN EN BANKZAKEN
Bosstraat 12, 3766 AG Soest, Tel. (035) 6013260
www.kleinegris.nl

Jupiler

DE SOESTER DUINEN
natuurlijk genieten
Soesterbergsestraat 188, 3768 MD Soest
www.soesterduinen.nl

BROUWER
WIJNHANDEL - SLIJTERIJ
PARTYSERVICE
035-6014014 - www.BrouwerSoest.nl

actiforce
ALL ADJUSTABLE
Xenonweg 11, 3812 SZ Amersfoort
www.actiforce.eu

Optimum
Performance verbetering | Directie advies | Participatie
B. de Zoete | 06-53 547 533 | bdezoete@kpnmail.nl

KantoorExpert
Van de Ven Compleet, deskundig en dichtbij
www.kantoorexpert.nl
KantoorExpert Soest
Nijverheidsweg 24a
3762 ER Soest
T 035 - 588 9020

SO SOEST presenteren zich!!

voor. Lijf & Visie heeft een basisprincipe: fit worden en fit blijven. Dat kan al een jaar in de fraaie accommodatie op de Koningsweg. Lex Drop en Fridtjof Egeler vertellen erover. Tot slot waren wij te gast bij Kok Tuinmachines. De lente ontwaakt en dan is het handig om professionele apparatuur voor de tuin te hebben.

1180 vierkante meter praktijkruimte op de Koningsweg

Fit worden en fit blijven bij Lijf & Visie

Het team van Lijf & Visie is sinds vorig jaar april actief in de locatie aan de Koningsweg 4. Lijf & Visie is een praktijk met veel specialismes. Al die kennis en kunde is nu verzameld in een hypermoderne omgeving met de nieuwste apparatuur. Lex Drop en Fridtjof Egeler geven ons een rondleiding en leggen ondertussen uit wat Lijf & Visie te bieden heeft. Lex Drop: 'Fysiotherapie, manuele therapie, logopedie, (sport-)revalidatie, sportmedisch trainen, ergotherapie en hoogtetrainen is bij ons mogelijk. Daarnaast hebben wij één dag in de week een revalidatiearts in huis. In ons pand bieden wij de mogelijkheid voor adem- en koudetraining, voor critical alignment yoga en geeft Ans Goethals sportles.'

Fridtjof: 'Hoogtetraining was in het verleden alleen toegankelijk voor de topsporter. Wij maken met deze ruimte de positieve effecten van hoogtestage nu ook eenvoudig bereikbaar voor mensen met bijvoorbeeld astma/ COPD, diabetes, of obesitas. Wij hebben een goed gekwalificeerd en gemotiveerd team specialisten dat garant staat voor een uitstekende begeleiding voor mensen die willen herstellen van een sportblessure en fit willen worden en blijven. In ons pand aan de Nijverheidweg groeiden we uit ons jasje. Wij konden niet meer aan de vraag voldoen. Dankzij de verhuizing kunnen we meer mensen helpen en bedienen. Wij hebben nu 1180 m² praktijkruimte met onder meer een grote en een kleine oefenzaal met daarin de nieuwste oefenapparatuur. Elke specialist heeft nu zijn eigen kamer. Een praktisch punt is sterk verbeterd. We hebben eindelijk kantoorruimte. Dat werkt prettig. Iedereen merkt dat; onze klanten en ons team.'

Lex Drop legt ons uit wat de "visie" van Lijf & Visie betekent: 'Wij zijn ons ervan bewust dat de zorg die wij leveren meer moet zijn dan alleen professioneel, klantgericht en innovatief. Hoe helpen wij iemand met zijn of haar herstel? Welke hulpmiddelen gebruiken we? Wij hebben een groot netwerk met specialisten en huisartsen en wij werken met korte lijnen. Het plan van aanpak bespreken we met onze klant.'

Blessurespreekuur

Het blessurespreekuur dat wekelijks door Lijf & Visie bij onder meer SO Soest gehouden wordt mag succesvol genoemd worden. 'Men kan snel bij ons terecht en tijdens het seizoen houden wij spreekuur bij de club zelf. Wij kunnen bovendien de faciliteiten, zoals een veld, bij de club voor het behandelplan gebruiken. Bij een blessure stellen wij een diagnose, sluiten eventueel iets uit en we geven advies voor een behandelplan of doorverwijzing. Daarnaast adviseren wij ook de trainers bij de sportvereniging hoe ze met belasting en belastbaarheid om moeten gaan.' Het blessurespreekuur is elke maandagavond bij SO Soest van 18:45 tot 19:45 uur.
Lijf & Visie is gevestigd op de Nijverheidsweg 8 -06. Internet: www.lijfenvisie.nl e-mail info@lijfenvisie.nl telefoon: 035 60 30504

Kok Tuinmachines: met kwaliteit het voorjaar in

Kok Tuinmachines aan de Laanstraat 74 in Soest heeft zich gespecialiseerd in verkoop, reparatie, onderhoud en verhuur van tuin- en bosbouwmachines. Bij het ontwaken van de lente zijn dat de machines die je als professioneel- of amateurtuinier goed kunt gebruiken. Robert Kok, eigenaar, merkt het aan de klandizie. 'We verkopen hier alle denkbare tuinmachines. Ons assortiment bestaat uit o.a. kettingzagen, heggenscharen, trimmers, bosmaaiers, bladblazers, hogedrukreinigers, doorslijpers, grasmaaiers, kloofmachines, kloofbijlen en zitmaaiers van onder andere de merken Stihl, Toro, Stiga en Viking.'

Dit jaar bestaat het familiebedrijf 20 jaar. Aan de Nieuweweg zijn Wim en Sandra Kok samen begonnen. Na een jaar verhuisde het bedrijf naar de huidige plek op de Laanstraat 74. Robert Kok kwam na een aantal jaar in de zaak. Wim Kok is met pensioen en met Frans en Stefan zijn er twee personeelsleden aangenomen.

In die 20 jaar heeft Kok Tuinmachines zich onderscheiden van andere aanbieders. Kok verkoopt tuinmachines uit het hogere segment. Sandra: 'Wij zijn het vaste adres voor hoveniers en voor particulieren met een middelgrote tot grote tuin. Onze machines worden steeds geavanceerder en schoner.'

Een blikvanger is de maairobot van Husqvarna. Het bekende Zweedse bedrijf heeft een fraai stukje techniek ontwikkeld waarmee elk gazon kort gehouden kan worden. Robert: 'Met deze grasmaaier blijft je gras kort en je hoeft het gras niet op te vangen of op te ruimen. De maaier gaat elke dag over het gazon en maait het gras tot 3,5 centimeter. Het maaisel vergaat en dient als voeding. Op deze wijze krijg je een prachtige en gezonde grasmat.'

Onderhoudsbeurten

'De levensduur van een machine is sterk afhankelijk van het onderhoud dat uitgevoerd wordt. Vooral bij gemotoriseerde machines adviseren wij een jaarlijkse onderhoudsbeurt. De brandstof is vaak maar een paar maanden houdbaar en scherpe, of juist botte, messen of scharen maken een enorm verschil. Handig is het om de onderhoudsbeurt in de winter uit te laten voeren. Dan is de machine in het voorjaar direct gebruiksklaar. Goed onderhoud scheelt kosten in de toekomst, en een goed werkende machine verbruikt minder energie en werkt veel prettiger.'

Prijs kwaliteit verhouding

'Wij verkopen machines van hoogwaardige kwaliteit. Natuurlijk heeft dat zijn prijs. Wij staan voor kwaliteit, duurzaamheid én het advies vooraf. Wij geven advies over het gebruik, zorgen voor het onderhoud en wij maken gebruik van de jarenlange ervaring die wij hebben opgedaan in onze contacten met hoveniers. Hierin maken wij het verschil. Als de klant bij ons komt dan willen wij graag weten waarvoor de machine gebruikt wordt en wat de intensiteit van het gebruik zal gaan worden. Dan geven we een pasklaar advies.'
Kijk voor meer informatie op www.koktuinmachines.nl of neem contact op via info@koktuinmachines.nl of 035-6010740.

ING
Eetcafé Centraal
Birkstraat 7, 3768 HB Soest, Tel. 035 - 6033333
www.eetcafecentraal.nl
Verdonk Trappen b.v.
Nieuwegracht 32 - 3763 LB Soest
Telefoon 035 - 601 35 91
www.verdonktrappen.nl
Dijkstra Airconditioning bv
De specialist in airconditioning en Klimaatbeheersing
www.dijkstra-airco.nl
Tel. 035 60 30 447
Soest
TOSHIBA AIR CONDITIONING
NVKL
Overhees
bowlen
steengrillen
borrelen
www.bowlingoverhees.nl
Bres advocaten
Postbus 3136, 3760 DC Soest
035 - 601 59 07
www.bresadvocaten.nl
Scheerder
DRANKENGROOTHANDEL
Textielweg 20 • 3812 RV Amersfoort
Tel. 033-247 27 60 • www.scheerderbv.nl
SILENCE SIER SPORT SECURITY
HEKWERK SOEST
WWW.HEKWERKSOEST.NL - TEL. 035 60 33 920
LIJF & VISIE
Koningsweg 4, Soest - www.lijfenvisie.nl
MidCOAT INDUSTRIESPUITERIJ
Nijverheidsweg 18
3762 ER Soest
Tel. 035 - 6014893
www.midcoat.nl
RESTAURANT
DE KORTE DUINEN
Birkstraat 108, 3768 HL Soest, Tel. 035 - 601 37 20
www.dekorteduinen.nl
Van Hal Telecom
Van Hal
Nieuweweg 29A • 035-6091000
www.vanhal.com
DORRESTIJN TRANSPORT
Int. Transport en Logistiek
Nijverheidsweg 12 - 3762 ER Soest
www.dorrestijn.nl
voortjes
geen gewone schilders
Oostergracht 44
3763 LZ Soest
Tel. 035 601 35 66
www.voortjes.nl
Kaasboerderij De Staelenhoef
landwinkel
Birkstraat 123, Soest
Tel.: 035 - 6013781
www.destaelenhoef.nl
HOUTWINKEL
VAN DOORN - SOEST
Koningsweg 33, tel. 035 - 601 01 67
TUINHOUT • SCHUTTINGEN
BLOKHUTTEN • VERANDA'S
vh apparatenbouw van hengstum bv
Dorresteinweg 65 - Soest
Telefoon 035-602 03 64
www.abvanhengstum.nl
postcodestroom
samen delen we de zon
Eetvilla van den Brink
Soesterbergsestraat 122 | 3768 EL Soest | T 035 6012706
eetvilla.nl
Reijerse BV
LOODGIETERS- EN VERWARMINGSBEDRIJF
Laanstraat 20a, 3762 KD SOEST, 035 - 601 33 24
www.reijersebv.nl
Bank ten Cate & Cie
private banking sinds 1881
Herengracht 130, Amsterdam
Ascalon Maharaj, 06 54600249
www.banktencate.nl
Columbus AUTOMATISERING 25 JAAR
uw partner in automatisering
Koningsweg 2/25 • 3762 EC Soest • 035 60 32 266
www.columbus-automatisering.nl
Majoor Makelaars
'jong enthousiasme met de juiste ervaring'
035 - 60 36282
www.makelaarsmajoor.nl
De Jong
ACCOUNTANTS
BELASTINGADVISEURS
Burg. Grothestraat 35 Soest
035 601 60 33
info@dejongaccountants.nl
www.dejongaccountants.nl
Yourlease®
ALL-IN PRIVATE LEASE
Vanaf € 188,- per maand
yourlease.nl
Installatie- en dakbedekkingstechnieken
van der meer b.v.
Laanstraat 82, Soest, Tel. (035) 602 46 99
www.vdmeerbv.nl

Volleybalsters zetten grote stap op weg naar handhaving

Sovoco slaat aanval Forza af

Sovoco won de degradatiekraker tegen Forza Hoogland met 3-1 en sloeg daarmee de aanval op de tiende plek van de ranglijst af. De Soester volleybalsters lijken rechtstreekse degradatie te ontlopen. Ondertussen is er nu zelfs hoop dat het spelen van promotie/degradatiewedstrijden ontlopen kan worden.

Sportzaal De Bunt zat weer eens bomvol tijdens de derby. Vervelend was de degradatiewedstrijd tussen de nummers tien en elf van de ranglijst geen moment. Hoogstaand was het spel evenmin.
'Het was eigenlijk een rotwedstrijd,' aldus middenaanvalster Natanja Wolters. 'Het was telkens maar hangen en wurgen, wij spelen altijd beter tegen ploegen die beter zijn dan wij.'
In de eerste twee sets gaven beide ploegen elkaar geen duimbreed toe. Om en om werd de leiding genomen, maar telkens was Sovoco de betere in de eindfase van de set. De derde set was eenzijdig, in die fase bakte de thuisploeg er weinig van en na de Amersfoortse setwinst kwam de spanning helemaal terug.

Vergroot

In de vierde set krabbelde Sovoco weer op en won vrij ruim. Door de 3-1 overwinning werd de voorsprong op Forza Hoogland met drie punten vergroot tot vijf punten. Die marge lijkt ruim voldoende, met nog drie duels te gaan.
Ondertussen is de achterstand op Spaarnestad 2 nog maar vier punten en dat biedt perspectief. Immers, beide ploegen komen elkaar op de slotdag van het seizoen nog tegen. 'We hebben de zaak nu aardig op de rit,' merkt Wolters. 'Als we in de komende twee duels nog wat punten inlopen, dan hebben we het nog in eigen hand.'
Sovoco-Forza Hoogland 3-1 (25-22, 25-23, 20-25, 25-20).

'Als we in de komende twee duels nog wat inlopen, dan hebben we het nog in eigen hand'

Heren

Voor de heren van de Soester volleybalvereniging staat de eindfase van het seizoen vooral in het teken van punten sprokkelen. Tegen koploper VCV lukte dat weer. In de eerste drie sets verloor Sovoco kansloos, om in de vierde set toch toe te slaan en toch weer een puntje te pakken.

Eredivisie

'Zij hebben zes spelers die vorig jaar nog in de eredivisie speelden en toch zaten we er qua niveau heel dichtbij,' vond Brad Taylor. 'Dat zag je alleen niet terug in de punten, zij maakten telkens een sprintje en liepen daardoor steeds weg.' Met een minimale bezetting lukte het Sovoco om in het laatste bedrijf vol op de aanval te spelen. 'Zo hebben we de wedstrijd toch positief afgesloten', aldus Taylor. 'Mooi dat we een puntje konden afsnoepen van de koploper.'
Sovoco-VCV 1-3 (17-25, 15-25, 15-25, 25-22).

● *Forza zoekt de aanval, maar Sovoco pareert en wint.* Fotio: Ronald Kersten

AGAVS-dames: abonnement op vijfde set

Voor de derde achtereenvolgende keer speelden de dames van AGAVS een vijfsetter. Nu was The Smashers de klos. De kans dat AGAVS zich gaat handhaven neemt hierdoor toe. De ploeg uit Soesterberg staat nog steeds laatste, maar de verschillen met de twee ploegen erboven zijn klein. Met slechts één wissel reisde AGAVS af naar Laren. Dat belette de ploeg niet om in de vijfde set het beste spel te laten zien. 'We hielden het enthousiasme er goed in,' aldus Annemarie Bouhuis. 'Als team hebben we enorm hard gewerkt.' Anne Hartman groeide uit tot uitblinkster. De middenaanvalster was aanvallend en blokkerend goed op dreef.
The Smashers-AGAVS 2-3 (25-23, 19-25, 25-21, 19-25, 10-25).

Heren

De heren waren een maatje te klein voor Gemini S, de nummer twee van de ranglijst. 'Alleen in de tweede en derde set zaten we er nog dicht tegenaan,' zag Toon van Mil. 'Maar we waren niet in staat om ze tot fouten te dwingen.'
Het lukte AGAVS niet om een bonuspuntje te pakken. Met nog drie duels te gaan is het razend spannend in de promotieklasse B. AGAVS staat in punten exact gelijk met Amsterdam 3 en moet nog een plekje opschuiven om geen promotie/degradatiewedstrijden te hoeven spelen.
Gemini S 2-AGAVS 4-0 (25-18, 25-21, 30-28, 25-14).

TTV Overhees houdt hoop nog beetje levend

Bij degradatie neerleggen, nee dat is de tafeltennissers van Overhees te gortig. Met een gelijkspel tegen Woerden kroop de hekkensluiter uit Soest wat dichter naar Barneveld, maar het verschil blijft vijf wedstrijdpunten. Dat gat kan op 4 april in één klap worden gedicht, maar dan moet Overhees die avond uithalen in Barneveld.
Met Ruben Immerzeel lijkt de ploeg verzekerd van ten minste drie punten. Hij blijft een klasse apart in het team dat in de derde klasse het hoofd boven water probeert te houden. Tegen Woerden was Immerzeel ook goed voor drie individuele zeges en pakte hij, samen met Stefan Rademaker, ook het dubbelspel. Het vijfde punt werd binnengeslagen door Mark Immerzeel.
In de resterende drie wedstrijden moet Overhees het doen zonder Aloys Nooijen. Hij is opnieuw geblesseerd geraakt en dit seizoen niet meer inzetbaar.

Achtervolging op nieuwe koploper IJsseloever

Eindelijk weer winst hockeysters

Twee weken later dan gehoopt hebben de hockeydames hun eerste overwinning van 2017 geboekt. Zwaluwen werd met 4-0 verslagen, waarmee er een startsein werd gegeven voor de jacht op koploper IJsseloever. De heren wonnen ook, vooral dankzij Floris Rep. Hij haalde tot tweemaal toe de bal van de lijn.

Na twee mindere vertoningen en negatieve resultaten zette MHC Soest nu weer eens een heel goede wedstrijd neer. Al snel was het voor Zwaluwen duidelijk dat er niets te halen viel.
Willemijn Heijebrok en Arlette Bloks zorgden ervoor dat de ruststand 2-0 was. Daarna ging Soest vrolijk verder met scoren. Opvallende rol daarbij was weggelegd voor Jasmijn Frie. Zij speelt normaliter achterin of rechts op het middenveld. Deze keer dirigeerde Sipko de Ruiter haar naar de spits als vervangster van Isabelle Gijswijt, die kampt met een knieblessure. Dat Frie ook als spits uit de voeten kan, liet ze zien bij de 3-0. Aylen Alvarez bepaalde de eindstand op 4-0.
Zwaluwen-MHC Soest 0-4 (0-2). 0-1 Willemijn Heijebrok, 0-2 Arlette Bloks, 0-3 Jasmijn Frie, 0-4 Aylen Alvarez

Heren

De heren waren met 0-2 te sterk voor Lelystad. Al had de ploeg geluk dat Floris Rep in de slotfase twee keer zo attent was om redding te brengen op de lijn.
Bovendien mikte een speler voor rust de bal nog een keer tegen de paal. Jort van Gorcom zette Soest op 0-1 en na de pauze verdubbelde Roderik Pape de voorsprong. Soest was over het geheel van de wedstrijd gezien ook wel de betere ploeg, dus was de overwinning meer dan verdiend.
Lelystad-MHC Soest 0-2 (0-1). 0-1 Jort van Gorcom, 0-2 Roderik Pape.

Elke week in de bus?
Neem een abonnement voor € 32,- per jaar.
Soester Courant
...lekker bij de hand!
Steenhoffstraat 7 - 3764 BH Soest - Tel. (035) 601 41 52 - www.soestercourant.nl

SO Soest voelt zich op eigen veld niet thuis

Wat is er aan de hand met SO Soest? De ene week wint de ploeg van koploper Purmersteijn, om er een week later op eigen veld niets van te bakken tegen Zeeburgia en met 0-1 te verliezen.

Na de eerste thuiswedstrijd van dit seizoen wonnen de 'blauwe leeuwen' op eigen veld geen enkele keer meer.
Herman Wallenburg moest na afloop het antwoord schuldig op bovenstaande vraag. 'Ik weet echt niet wat de oorzaak is dat we thuis zo weinig punten pakken. Vandaag hebben we gewoon ver beneden ons niveau gespeeld. Zeeburgia is best een goed voetballende ploeg. Als je tegen hen hooguit twee tot drie kansen creëert, dan weet je dat je het moeilijk gaat krijgen.'
Dat Soest het moeilijk kreeg werd al snel duidelijk, zeker toen Maarten Jan Belt al na 20 minuten uitviel. Vanaf dat moment hadden de bezoekers uit Amsterdam het middenveld in handen. Tot halverwege de tweede helft hield Soest nog wel stand, maar toen een aanvaller van Zeeburgia met een omhaal scoorde was het verzet gebroken. Het lukte de Bosstraatbewoners niet om aanvallend nog een vuist te maken. Zeeburgia hield probleemloos stand en keerde met drie punten op zak terug naar huis.
'Na de 0-1 heb ik nog wel extra aanvallers in de ploeg gebracht, maar als je al 75 minuten lang niet in de wedstrijd zit, dan moet je geluk hebben dat de bal een keer goed valt en dat gebeurde niet,' aldus Wallenburg. 'Ik had gehoopt dat na het uitvallen van Maarten Jan anderen in de ploeg op zouden staan, maar dat gebeurde niet.'
SO Soest-Zeeburgia 0-1 (0-0).

Ook Tristan Wallet verlaat VVZ'49

2e klasse lijkt onafwendbaar

VVZ'49 pakte eindelijk weer eens een puntje. De uitwedstrijd tegen Zwaluwen'30 eindigde in 0-0. Bijna had Tristan Wallet daar verandering in aangebracht, maar zijn inzet ging vlak voor tijd tegen de paal. De aanvaller maakte overigens bekend dat hij na dit seizoen vertrekt bij VVZ'49.

Wallet speelt volgend seizoen bij NSC en zal dan waarschijnlijk zijn huidige ploegmakker Stijn Waals tegenkomen in de derby tegen Sparta Nijkerk. De doelman gaat namelijk naar de andere hoofdklasser in Nijkerk.
Bij VVZ zijn tijdens het seizoen al Ismail Sardi (Magreb'90) Mo Massaoud, Jeroen de Harder en Rik Sterkenburg (allen gestopt) uit de selectie verdwenen. Het zal voor de Soesters dan ook nog een flinke klus worden om de selectie voor het nieuwe seizoen tweedeklassewaardig te maken.

Afdalen

De kans dat de Soesters na zeven jaar in de eerste klasse afdalen naar de tweede klasse lijkt onafwendbaar.
Ook al was het spel tegen Zwaluwen'30 weer een beetje zoals het trainerstrio Melessen/Gesgarz/Van Asch het graag ziet.
De achterstand op Roda'46 bedraagt zeven punten, met nog zes duels te gaan lijkt die marge onoverbrugbaar. Op 12 november werd er voor het laatst gewonnen in de eerste klasse, daarna scoorde de ploeg in welgeteld één wedstrijd meer dan één keer. Alleen tegen Roda'46 lukte het om drie keer te scoren, maar kreeg de ploeg er vier tegen.
Zwaluwen'30-VVZ'49 0-0.

De achterstand op Roda'46 bedraagt zeven punten. Met nog zes duels te gaan lijkt die marge onoverbrugbaar

SEC hard onderuit in 'kelderduel'

De kans dat SEC zich ook dit seizoen weet te handhaven in de derde klasse is weer een stukje kleiner geworden. De ploeg van René Ribberink ging keihard onderuit in het kelderduel met Bunnik'73.
Juist die ploeg moet SEC voorbij om in ieder geval rechtstreekse degradatie te ontlopen. De achterstand op Bunnik is door de 1-4 nederlaag opgelopen tot vier punten. In theorie is dat nog wel in te halen, maar deze dreun is wel keihard aangekomen bij de Soesters.

Verkeerde keuzes

'Geen moment zat een goed resultaat er voor ons in,' aldus Ribberink. 'Al na acht minuten stonden we achter door het maken van verkeerde keuzes.'
Na de valse start knokte SEC zich terug in de wedstrijd en ging met 1-1 de rust in. Bij wat er daarna gebeurde kon Ribberink zijn ogen bijna niet geloven.
'In een kwartier tijd gaven we de wedstrijd volledig uit handen, terwijl de eerste twee kansen na rust voor ons waren.' Bunnik scoorde in korte tijd drie keer en kwam daarna niet meer in de problemen.
SEC-Bunnik'73 1-4 (1-1). 1-1 Joey van de Bedum.

BDC komt tekort in duel met 'reserves' Houten

Auto Smeeing/BDC verloor de wedstrjd tegen Houten 2 met 29-25. In het begin leek het nog de goede kant op te gaan bij de Soesters, toen er een voorsprong van drie treffers werd opgebouwd (4-7).
Daarna werd de thuisploeg steeds sterker en bij rust was het gaatje geslagen. In de tweede helft slaagde BDC er niet in om de achterstand goed te maken. Vooral het slechte eerste kwartier na rust speelde de ploeg parten. In die fase scoorden de Soesters geen enkele keer. De eindsprint die BDC daarna inzette kwam te laat.
'Dat eerste kwartier na rust heeft ons de wedstrijd gekost,' oordeelde Michel van der Horst. 'Al verdedigden we in de eerste helft ook te slap. Dit was gewoon geen beste middag voor ons.'
Houten 2-BDC 29-25 (19-16).

Zowel Hees als 't Vliegdorp missen veel spelers in derby

Gelijkmaker in blessuretijd

● *Pas in de extra minuten ging 't Vliegdorp echt door de knieën. Door de 1-1 verloor Hees wel terrein.* Foto: Ronald Kersten

De derby tussen Hees en 't Vliegdorp kende geen winnaar. Na afloop voelden beide ploegen zich wel een beetje verliezer. 'De blessuretijd duurde veel te lang,' mopperde Vliegdorp-trainster Femke van Odijk.

'Wil je bovenin meedraaien, dan moet je gewoon van 't Vliegdorp winnen, al was dat nu niet terecht geweest,' stelde Hees-trainer Harold Valkenburg. Met 1-1 moesten beiden genoegen nemen.

'Wil je bovenin meedraaien, dan moet je gewoon van 't Vliegdorp winnen'

De Soester(bergse) derby was er één die in het teken stond van afwezigen. 'Je kan me vandaag beter vragen wie er wel bij zijn, we hebben zoveel blessures,' verzuchtte Valkenburg een halfuurtje voor de aftrap. Een stukje verderop had ook Van Odijk de nodige hoofdbrekens toen aanvoerder Michael Muylwijck tijdens de warming-up afhaakte. 'Michael heeft last van zijn lies,' meldde Van Odijk. 'Heel vervelend voor ons. Hij is niet alleen onze aanvoerder, maar scoorde de afgelopen drie weken ook telkens.'
Het duurde even voordat de derby echt op gang kwam. Hees had het meest balbezit, terwijl 't Vliegdorp loerde op de counter. In de 20ste minuut werd Vliegdorp-goalie Jeffrey Huijboom voor het eerst op de proef gesteld, al ging de volley van Kenneth de Bree net naast. Het was wel het startschot voor een leuke periode waarin er kansen voor beide ploegen waren.
't Vliegdorp deelde even later het eerste speldenprikje uit, maar juist de weggestopte bal door Heesdoelman Barry Looysen leidde de grootste kans voor de thuisploeg in. Justin Jansen werd vrij gespeeld en schoot de bal laag richting de verre hoek. Huijboom redde uitstekend.
Twee minuten later werd het 0-1. 't Vliegdorp counterde razendsnel bij balverlies van de thuisploeg, waarna Fouad el Atiaoui fraai afrondde. Hees was nog een keer dicht bij de gelijkmaker, maar de volley van Wesley Haasjes ging rakelings naast.
Na rust verdedigden de bezoekers de voorsprong met man en macht. Dat lukte tot diep in blessuretijd. Toen kopte de pas zeventienjarige Jansen alsnog de 1-1 binnen. Eerder was er nog een treffer van hem afgekeurd. 'Dat was onterecht,' mopperde Valkenburg. 'Helaas ging de scheidsrechter af op het vlagsignaal van hun grensrechter. Gelukkig kregen we veel blessuretijd erbij omdat zij alleen maar aan het tijdrekken waren.'
Met dat laatste was Van Odijk het weer niet eens. 'De tweede helft duurde bijna zestig minuten,' schamperde de trainster uit Amersfoort. 'De scheidsrechter liet veel te lang doorspelen. De jongens hebben er echt voor gestreden en ik had ze de winst echt gegund. Maar helaas duurde de wedstrijd net iets te lang.'
Hees-'t Vliegdorp 1-1 (0-1). 0-1 Fouad el Atiaoui, 1-1 Justin Jansen.

'De jongens hebben er echt voor gestreden. De scheidsrechter liet veel te lang doorspelen.'

Samenwerken

Samenwerken. Daar gaat het om in een teamsport als korfbal. Dat werd de basisscholieren wel duidelijk, zaterdag bij De Eemvogels. 175 kinderen uit de groepen 3 tot en met 8 deden mee aan het jaarlijkse toernooi van de club.
Voor de twee jongste groepen was er in de ochtenduren een sportief programma, daarna ging het om de sportieve eer.
Bij de groepen 5/6 greep De Driesprong de eindzege. In de oudste categorie ging de tweede Van der Huchtschool met de eer strijken. De twee winnende teams mogen in juni meedoen aan de provinciale korfbalkampioenschappen.
Vandaag, maar ook nog op woensdag 5 en 12 april, houdt De Eemvogels speciale trainingen voor de basisscholieren die na het toernooi nader kennis willen maken met de korfbalsport en de Soester club. De trainingen zijn van 18:00 tot 18:45 uur.
Aanmelden hoeft niet, maar kan wel: tc@eemvogels.nl.

Foto: De Eemvogels

Maaike de Boer verbetert eigen clubrecord

Met bijna een seconde heeft Maaike de Boer van De Duinkikkers het clubrecord op de 200 meter wisselslag verbeterd. Dat deed ze niet voor het eerst, want ze had het oude record zelf in handen: 2.38.25. Ze scherpte het aan tot 2.37.57.
Maaike de Boer deed dat tijdens de derde Heuvelrug wedstrijd. Het nieuwe clubrecord was in de wedstrijd goed voor de tweede plaats.
Behalve Maaike de Boer deden nog negen zwemmers van de Soester club mee. Dat leverde elf persoonlijke records op. Youri Voet, Daniek Willemse en Margriet Zweers noteerden elk twee pr's. Lonneke van Veen, Lucas Bemer, Niek van Leeuwenkamp en Peter Voerman ieder één. Van Leeuwenkamp pakte bovendien twee afstandszeges.

Schaatskampioen

Tijdens de feestelijke afsluiting van het seizoen heeft SSV Eemland de jeugdige clubkampioenen gehuldigd. Bij de meisjes prolongeerde Talisha Renes de titel, bij de jongens werd Mathijs Kwakman de nieuwe kampioen van SSV Eemland. Tweede plaatsen waren er voor Lisan Verheijen en Levi Kapp, brons voor Emily Verhoef en Alex Kim.
Op de foto v.l.n.r. Levi Kapp, Lisan Verheijen, Mathijs Kwakman, Talisha Renes en Emily Verhoef (Alex Kim ontbreekt op de foto).
Alle jeugdleden van de schaatsvereniging kregen zaterdag ook twee diploma's uitgereikt, een voor de technische schaatsvaardigheid en een voor de vaardigheidsproeven.

Foto: SSV Eemland

Sportprogramma

Vrijdag 31 maart

Tafeltennis
20:15 Hilversum 6-SHOT

Zaterdag 1 april

Basketbal
18:00 Red Stars H-Arnhem Eagles

Handbal
20:30 BDC H-CSV/Meervogels

Korfbal
15:30 De Eemvogels-SDO

Voetbal
14:30 VVZ'49-Volendam
14:30 Jonathan-SEC
14:30 't Gooi-Hees
14:30 't Vliegdorp-De Posthoorn

Volleybal
15:15 Huizen 2-Sovoco D
16:30 Krimpen-Svoco H
14:30 AGAVS D-Unicornus 2
16:30 AGAVS H-Unicornus

Waterpolo
18:30 De Vaart-De Duinkikkers H
19:30 Waterwolf-De Duinkikkers D

Zondag 2 april

Hockey
12:45 MHC Soest D-Zeewolde
14:45 MHC Soest H-Zeewolde

Voetbal
14:30 SO Soest-Velsen

Dinsdag 4 april

Tafeltennis
20:15 Barneveld-TTV Overhees

BSB-Cup van De Snoekbaars bij Van den Hoef

De Baarn-Soest-Bunschoten Cup is dit jaar gewonnen door Kick van de Hoef. Hij werd tijdens de traditionele openingswedstrijd van het zomerseizoen de onbetwiste winnaar met een totale vangst van 7.13 meter. Sjaak van de Bliek volgde met 5.98 meter en John Hibbel (5.82) werd derde. Het was niet de eerste zege van Van de Hoef.

Sportuitslagen

Voetbal (zaterdag)

VVZ'49, 1e Klasse A
FC Aalsmeer-Montfoort 0-2, Geinoord Nieuwegein-Woudenberg 4-0, De Merino's-AFC 1-4, SVL-DTS Ede 3-5, Volendam rkav-JSV Nieuwegein 1-0, Zuidvogels-Roda '46 3-1, Zwaluwen '30-VVZ '49 0-0.

Stand

AFC	20 47	FC Aalsmeer	20 28
Zuidvogels	20 35	Woudenberg	20 28
DTS Ede	20 33	Zwaluwen '30	20 24
SVL	20 33	Geinoord N'gein	20 23
De Merino's	20 31	Roda '46	20 19
Volendam rkav	20 31	JSV Nieuwegein	20 15
Montfoort	20 30	VVZ '49	20 12

SEC, 3e Klasse D
Benschop-Focus '07 3-0, DESTO-Jonathan 1-1, DEV Doorn-FC Driebergen 1-2, DOSC-DVSU 2-4, IJFC-Odysseus '91 0-1, SEC-Bunnik '73 1-4, SVM Maartensdijk-SV Lopik 5-1.

Stand

Odysseus '91	20 44	DESTO	20 28
IJFC	20 37	SV Lopik	20 26
Jonathan	20 35	SVM Maartensdijk	20 23
DOSC	20 33	DEV Doorn	20 21
Benschop	20 32	Bunnik '73	20 20
FC Driebergen	20 30	DVSU	20 19
Focus '07	20 30	SEC	20 16

Hees / 't Vliegdorp, 4e Klasse F
Austerlitz-Cobu Boys 2-5, Hees-'t Vliegdorp 1-1, Olympia '25-De Posthoorn 1-3, OSO-Eemboys 5-1, SVMM-'t Gooi 4-3, VIOD Tienhoven-BZC '13 3-4.

Stand

Cobu Boys	18 42	BZC '13	18 28
OSO	18 37	't Vliegdorp	18 23
Olympia '25	18 35	De Posthoorn	17 17
Hees	18 35	Eemboys	18 11
't Gooi	18 34	Austerlitz	18 9
SVMM	18 31	VIOD Tienhoven	17 7

Voetbal (zondag)

SO Soest, 1e Klasse A
AFC '34-Purmersteijn 1-1, VV Assendelft-sv Hillegom 3-1, hfc EDO-SV Nieuw Utrecht 1-0, Elinkwijk-Fortuna Wormerveer 0-1, Legmeervogels-DEM 1-1, SO Soest-Zeeburgia 0-1, RKVV Velsen-VSV 1-0.

Stand

Purmersteijn	20 42	Legmeervogels	20 27
hfc EDO	20 41	SO Soest	20 21
AFC '34	20 35	Fortuna Wormerveer	20 21
sv Hillegom	20 33	VV Assendelft	20 21
DEM	20 31	Elinkwijk	20 18
RKVV Velsen	20 31	VSV	20 16
Zeeburgia	20 28	SV Nieuw Utrecht	20 16

Handbal

Auto Smeeing/BDC heren, 2e Divisie A
CSV/Meervogels-Hercules 2 33-16, Cometas-US 33-30, Artemis '15-HVV Donar 24-22, Hellas 2-Unitas 22-23, E&O 2-Aristos 2 30-20, Houten 2-Auto Smeeing/BDC 30-26.

Stand

US	21 32	Hellas 2	21 20
Unitas	21 30	Cometas	21 19
CSV/Meervogels	21 29	Auto Smeeing/BDC	21 19
Houten 2	21 25	HHV Donar	21 18
E&O 2	21 23	Aristos 2	21 12
Artemis '15	21 21	Hercules 2	21 4

Auto Smeeing/BDC dames, 2e klasse C
ASV-Fulmen/Fidelitas 14-15.

Stand

Nieuwegein 3	15 24	Celeritas	16 15
HCLB	16 22	Fulmen/Fidelitas	16 14
Havas 2	16 20	ASV	16 11
Nijenrodes	16 20	Achilles 2	16 0
Auto Smeeing/BDC	16 16		

Basketbal

Red Stars heren, 1e Divisie poule A
BA Limburg-VBC Akrides 61-91, Almere Pioneers-Red Stars 59-52, Binnenland-LB ZAC 68-88, Racing Beverwijk-BV Hoofddorp 101-87, Arnhem Eagles-Dreamfields Dolphins 65-61, BA Limburg-BC Triple Threat 104-65.

Stand

VBC Akrides	18 28	Dreamfields Dolphins	18 14
Almere Pioneers	18 26	LB ZAC	18 14
Binnenland	19 26	BA Limburg	17 10
Racing Beverwijk	19 26	Arnhem Eagles	18 10
Red Stars	18 20	BC Triple Threat	18 6
BV Hoofddorp	17 18		

Hockey

MHC Soest heren, 3e klasse
Lelystad-MHC Soest 0-2, Loenen-Mezen 2-3, Nieuwegein-Culemborg 2-0, Flevoland-Vianen 4-3, Zeewolde-Hoevelaken 4-3, Spitsbergen-Zwaluwen 4-1.

Stand

Mezen	14 40	Hoevelaken	14 16
Zeewolde	14 34	Culemborg	14 14
Loenen	14 31	Spitsbergen	14 13
Nieuwegein	14 28	Zwaluwen	14 9
MHC Soest	14 27	Vianen	14 8
Flevoland	14 16	Lelystad	14 5

MHC Soest dames, 3e klasse
Zeewolde-Shinty 4-1, Loenen-Lelystad 2-2, Maarssen-IJsseloever 2-4, Zwaluwen-MHC Soest 0-4, Montfoort-Nieuwegein 3-1, Woerden-Flevoland 3-1.

Stand

IJsseloever	14 35	Maarssen	14 17
MHC Soest	14 33	Loenen	14 17
Montfoort	14 28	Shinty	14 16
Zeewolde	14 24	Woerden	14 12
Nieuwegein	14 24	Lelystad	14 12
Zwaluwen	14 21	Flevoland	14 3

Waterpolo

De Duinkikkers heren, 1e bondsklasse A
DWT-ZV Noordkop 16-6, GoSwim-DWT 5-12, WZ&PC Purmerend-De Aalscholver 6-5, De Fuut-Aquarijn 6-14, De Reuring-Triton 11-4, De Otters het Gooi-De Vaart 6-3, De Duinkikkers-ZV Noordkop 13-4.

Stand

De Reuring	20 52	ZV Noordkop	20 25
DWT	20 50	De Aalscholver	20 24
De Duinkikkers	20 47	WZ&PC Purmerend	20 21
De Vaart	20 33	De Fuut	20 14
De Otters Het Gooi	20 32	Triton	20 13
Aquarijn	20 27	GoSwim	20 12

De Duinkikkers dames, 2e klasse B
VZC 2-De Ham 4 12-7, Watervlo 2-De Waterwolf 6-11, ZV Utrecht 2-ZV Utrecht 3 4-2, Aquarijn 2-UZCS 5 2-5, ZPC Woerden-Het Zinkstuk 8-6, ZPC Amersfoort 3-De Duinkikkers 8-4.

Stand

ZPC Woerden	20 48	Watervlo 2	20 26
UZSC 5	19 46	De Ham 4	19 24
De Waterwolf	17 42	Aquarijn 2	20 22
VZC 2	19 41	Het Zinkstuk	20 22
ZV Utrecht 2	20 34	ZV Utrecht 3	20 7
ZPC Amersfoort 3	20 31	De Duinkikkers	20 0

Tafeltennis

SHOT heren, Hoofdklasse B
SVO-Hilversum 6 5-5, VTV (N) 3-HTTC 4-6, SHOT (S)-Almeerspin 4-6, SHOT (S)-VTV (N) 3 10-0.

Stand

Almeerspin	8 54	SHOT (S)	8 41
HTTC	8 43	Hilversum 6	8 231
SVO	8 42	VTV (N) 3	8 29

Volleybal

Sovoco heren, 1e Divisie B
Zaanstad 2-Sliedrecht Sport 2 3-2, VCN-Velo 4-0, Taurus 2-VC Wik Groot-Ammers 3-1, VV Utrecht-City Lens Krimpen 4-0, Sovoco-VCV 1-3, Gemini S-SV Dynamo Apeldoorn 2 2-3.

Stand

VCV	19 76	Sovoco	19 42
City Lens Krimpen	19 65	Taurus 2	18 39
VCN	19 64	Velo	19 35
SV Dyn. Apeldoorn	18 59	Zaanstad 2	18 31
Sliedrecht Sport 2	19 53	VC Wik Groot-Ammers	18 31
VV Utrecht	19 46	Gemini S	19 19

Sovoco dames, 2e Divisie C
VCN 2-US 3 3-1, Zaanstad 2-Spaarnestad 2 4-0, VTC Woerden-VC Wik Groot-Ammers 3-1, Sovoco-Forza Hoogland 3-1, Compaen-Leython 0-4.

Stand

VollinGo	18 71	VTC Woerden	18 50
VC Wik Groot-Ammers	19 66	US 3	19 40
VCN 2	19 56	Spaarnestad 2	19 38
Leython	19 53	Sovoco	19 34
Huizen 2	18 52	Forza Hoogland	19 29
Zaanstad 2	18 52	Compaen	19 19

Draag bij aan een eerlijke start voor ieder kind!
Geef via child-help.nl
CHILD-HELP
VOOR KINDEREN MET EEN HANDICAP

Terence op fandag uitgezwaaid

Terence Robinson (26, pedagogisch medewerker, samenwonend in Den Helder) gaat Red Stars verlaten. Buiten Beukendal werd de basketballer landskampioen, buiten Nederland zelfs Europees kampioen. Zaterdag (Sporthal Beukendal, aanvang 18:00 uur) zwaait de aanhang hem uit tijdens zijn laatste thuiswedstrijd. De club maakt er een fandag van. Terence Robinson, clubheld, een van de allerbeste in ruim 51 jaar clubhistorie, een voorbeeld voor de jeugd, senioren en veteranen, publiekslieveling. Zijn vriendin heeft hem geroepen.

Wanneer kwam je bij Red Stars?
'De eerste keer in 1999, vers uit het vliegtuig van Suriname: maandag aangekomen en dinsdag gelijk eerste keer gaan trainen. We kwamen in Soest wonen omdat mijn moeder hier familie heeft en is opgegroeid. Mijn oom (Hans de Rond) en tante (Martina) waren al bekend bij Red Stars en zodoende zijn Leroy en ik hier ook gaan basketballen.'

Wie was je eerste trainer?
'Ik ben begonnen bij Oase in Suriname en daar was mijn eerste trainer meneer Renfrum (leuk weetje: hij is de oom van Arvin en Gian Slagter). Mijn eerste seizoenen bij Red Stars was Carolien Pothoven mijn trainer.'

Wanneer had je door dat je talent had?
'Dat besef kwam bij mij eigenlijk pas toen ik uitgenodigd werd voor de selectietrainingen van het regio. Ik vond het toen gewoon leuk om te basketballen en had daar geen verdere gedachtes over. Tot ik op mijn 14e geselecteerd werd voor de Rayon West trainingen en ik elle zondag naar Rotterdam moest om te trainen.'

Clubs na Red Stars?
'Uball, Den Helder Seals, ZZ Leiden, Red Stars.'

Hoe was dat?
'Super ervaringen! Een eer om met de beste spelers van mijn lichting samen te spelen, een eer om het land te kunnen representeren, een levenservaring die ik voor niets in zou willen ruilen. De hele zomer met een team op tour gaan, de wereld zien, de bassketbalculturen in zoveel verschillende landen ervaren, de vriendschappen die ik heb opgebouwd, heel gaaf! Ik ben geweest in o.a. Gran Canaria, Frankrijk, Macedonië, Estland, Litouwen, Italië, Engeland, Noorwegen, Zweden, België. Ik heb tegen toplanden gespeeld als Griekenland, Amerika, Kroatië, Duitsland, Israel.'

Hoogtepunten bij Red Stars?
'Kampioenschap rayon, bekerwedstrijden tegen Binnenland en ZZ Leiden.'

Hoogtepunten elders'?
'Bekerkampioen met Seals (u20), Europees Kampioen (NL u 20), landskampioen ZZ Leiden (H1).'

Dieptepunt Red Stars?
'Knieblessure waardoor ik 1,5 seizoen heb moeten toekijken en mijn team niet kon helpen op het veld.'

Dieptepunt elders?
'Contractbeëindiging tweede seizoen ZZ Leiden.'

Waarom in 2011 terug naar Red Stars?
'Ik heb altijd al gezegd dat ik terug zou keren naar Red Stars als ik niet in de eredivisie zou spelen. Ik wilde altijd wat terug doen voor de club waar ik zoveel van basketbal heb leren houden. Ik wilde liever Red Stars helpen om een hoger niveau te bereiken, dan dat ik bij een hoger spelende club waar ik geen band mee had.

● *'Leiden in last' als Terence Robinson in een bomvolle sporthal Beukendal de basket van zijn voormalige club opzoekt.* Archieffoto's: Jaap van den Broek

Wat zal je vooral van Red Stars bijblijven?
'De clubsfeer. Hoe iedereen binnen de club met elkaar omgaat is echt zeldzaam en zorgt voor een heel warm gevoel. Dat maakt iedereen die zich aan de club verbonden heeft en mag echt niet onderschat worden.'

Waarom naar Den Helder?
'Mijn vriendin komt daar vandaan en miste haar familie heel erg. Ik heb er in het verleden twee jaar gewoond. Ik ga denk ik bij Zeemacht spelen, met oud-ploeggenoten. Ze staan op het punt te promoveren naar de eerste divisie.'

Boodschap aan je Red Stars-team?
'Waarborg de sfeer en samenhorigheid van het team/de club. We hebben samen veel geleerd en hard gestreden. Ik ga jullie allemaal echt oprecht missen.'

Boodschap aan jeugd?
'Wees een SPONS! Probeer zo veel mogelijk te leren van iedereen, want van iedereen valt wat te leren.'

Wat wil je verder nog kwijt?
'Ik wil iedereen die op wat voor manier betrokken is bij Red Stars bedanken voor zijn inzet. Ik heb veel mooie jaren kunnen ervaren bij de club en dat had niet gekund zonder jullie inzet. #REDSTARSFORLIFE.'

Niemand heeft een superdag bij Red Stars

Red Stars slaagde er niet in om revanche te nemen op Almere Pioneers. In Soest won die polderploeg ten onrechte in de allerlaatste seconde, door een fout met de tijdwaarneming. In Almere werd het niet zo spannend.
Vooral in het eerste kwart speelde Red Stars heel zwak. De achterstand was 23-12. Daarna kwamen de Soesters wel beter in de wedstrijd. 'Ruben Bevelander ontbrak, hierdoor pakten wij weinig rebounds,' zei Carlo Rizzone.
Red Stars kwam wel sterk terug en met een kwart te gaan was het 40-38. 'Zij hadden een paar goede schutters, terwijl bij ons niemand een superdag had.'
Bij aanvang van het vierde kwart was er nog wel van alles mogelijk. Red Stars was er ook in de slotfase heel dichtbij. Het miste in die minuten vier vrije worpen. 'Dat helpt ook niet echt,' stelde Rizzone tenslotte vast.
Almere Pioneers–Red Stars 59-52 (23-12, 8-16, 9-10, 19-14). (Top)scores: Martijn Reijersen 11, Melvin Schouten 8, Michiel Zwarteveen 7, Terence Robinson 6.

SHOT pakt 14 punten in één weekeinde

SHOT is goed door het dubbele weekeinde gekomen. Op vrijdag hielden Henri ter Steeg, Martin Fransen en René de Gier zich knap staande tegen koploper Almeerspin. Met een 4-6 nederlaag waren de Soesters dik tevreden. Een dag later nam Hans van Gool de plek over van Franssen en werd er een ultieme 10-0 overwinning geboekt op hekkensluiter VTV. Hierdoor pakte SHOT liefst veertien punten binnen 24 uur tijd.
'4-6 tegen Almeerspin is een mooi resultaat,' blikte Fransen terug op de eerste wedstrijd van het weekeinde. 'Almeerspin gaat kampioen worden en dan doe je het met vier punten gewoon goed,' vulde Ter Steeg zijn teamgenoot aan.
Een dag later hadden de Soesters het maar in twee partijen moeilijk. De rest werd eenvoudig gewonnen. 'Dit is een mooie prestatie van het hele team,' aldus Van Gool. 'We nemen nu afstand van de plaatsen 5 en 6,' rekende De Gier snel uit. 'We kunnen nu ook weer verder omhoog kijken. Het verschil met plaats 3 en 2 is klein dus ook die kant op is nog van alles mogelijk.'

De Duinkikkers probleemloos langs Noordkop

Meer dan vier uur zaten de spelers van Noordkop in de auto om vanuit Den Helder naar Soest af te reizen en weer terug te keren naar huis.

Dan was ook nog eens de A1 deels afgesloten en hadden de Noord-Hollanders helemaal niets in te brengen tegen Duinkikkers. Van meet af aan nam de gedreven spelende thuisploeg het heft in handen en kwam daarna nooit meer in de problemen. 'We waren erop gebrand deze wedstrijd te winnen, aangezien de 1e wedstrijd uit nipt werd verloren, terwijl we beter waren,' verklaarde Bart Leenen. 'We lieten ons bovendien niet gek maken door hun agressieve spel. Dat was in de voorgaande jaren nog wel anders.'
Duinkikkers-Noordkop 13-4 (2-0, 3-2, 4-1, 4-1). Doelpunten: Remco Koster 7, Wesley Bezemer 3, Merijn Vos 2 en Michiel Smeets.

Dames

De dames verloren van ZPC Amersfoort 4 met 8-4 en blijven hierdoor ook na 20 wedstrijden puntloos onderaan staan.

KRINGLOOP SPULLENHULP
Gratis ophaalservice
Tel. 0800 - 5 74 64 54

Advertorial

Auto Smeeing/YourLease verlengt hoofdsponsorschap met SO Soest

Afgelopen zondag tijdens DE DAG VAN DE CLUB zette Robert Smeeing van Auto Smeeing/YourLease zijn handtekening onder het contract dat zijn bedrijf voor nog eens drie jaar verbindt aan SO Soest. Uiteraard is SO Soest bijzonder tevreden met de deal. Op de foto ziet u de sponsor tussen voorzitter Ries de Jong en vicevoorzitter Barend de Zoete. Robert én Auto Smeeing/YourLease: bedankt voor het vertrouwen!

Zaterdag: Opening expositie Meester en Leerling, fijnschilders uit Atelier Keuken.

Zaterdag: Jazzclub met Douwe Suesan's King Trio.

Woensdag 29 maart

14:30 Reisjournalisten Ans en Chris Beet geven een presentatie over een reis naar Argentinië in appartementencomplex Hoog Soestdijk aan de Prins Hendriklaan 5. Entree: € 7,50 inclusief koffie/thee. Meer informatie: www.breetbeeld.nl.

16:00 Inloop Rechtswinkel Soesterberg, Rademakerstraat 7, Soesterberg, (tel. spreekuur 06-27064001).

20:15 Filmhuis Artishock: 'Waterboys', entree: € 7,50/leden € 5,50, Steenhoffstraat 46A. Reserveren: www.artishock-soest.nl.

20:15 Tijdens de Boekenweek vertelt Alex Boogers op uitnodiging van de Stichting Literaire Activiteiten Soest (SLAS) over zijn boek 'Alleen met de goden'. Ook zal hij voorlezen, vragen beantwoorden en signeren tijdens de pauze. Entree € 10,- / € 7,50 voor SLAS-vrienden en bibliotheekleden online te bestellen via www.ideacultuur.nl en www.slas-soest.nl Theaterkassa Idea, Willaertstraat 49, Soest, 035-6095825.

Donderdag 30 maart

10:00 Trefpunt, ontmoetingsactiviteit Stichting Balans, De Plantage, Smitsweg 311.

10:00-11:00 Inloopspreekuur bij Administratie voor elkaar van WELZIN maatschappelijk werk, Buijs Ballotlaan 6, gratis.

10:30 Koffiedrinken en praten, ontmoetingsochtend voor jong en oud, wijkgemeente De Open Hof, Veenbesstraat 2.

20:00 Bewoners het Smitsveen kunnen meepraten en -denken over het gemeentelijk Plan van Aanpak voor de (jongeren)overlast in de wijk, De Open Hof, Veenbesstraat 2.

Vrijdag 31 maart

11:00 Bewegen onder begeleiding op het yalp-toestel aan de Klarinet in de openlucht, men verzamelt in het ontmoetingscentrum aan de Klarinet 39, toegang is gratis, ook voor mensen met bewegingsbeperking.

12:30-14:30 Pannenkoekeninloop in De Klarinet. Een naturel pannenkoek kost € 1,50 en een pannenkoek met spek, of appel en rozijnen en kaas is € 1,70. Aanmelden is niet nodig. Achteraf is er nog een ijssje na.

19:00 Gewoon sport, voor mensen met een fysieke beperking, Sportboulevard De Engh, Dalweg 181, € 4,- (of € 36,- voor tienrittenkaart), tel. 06-23972928.

20:00 Voorjaarsconcert Concertkoor Baarn in de Heilige Familiekerk aan de St Wilibrordusstraat 19, met onder andere Duruflé, Cuypers, Poulenc en Mendelssohn. Kaarten à € 20,- (studenten en jongeren tot 18 jaar betalen € 10,-) zijn verkrijgbaar bij Boekhandel Van de Ven aan de Soesterbergsestraat 54c en bij de Bruna aan de Van Weedestraat 9, en via telefoonnummer 033-2999345. Meer informatie: www.concertkoorbaarn.nl.

21:00-00:30 Dance-in-special ivm 50 jaar Artishock, met muziek uit de jaren 70, 80, 90 en de dikke hits van nu, in Artishock aan de Steenhoffstraat 46a, entree: € 7,50, meer informatie: www.artishock-soest.nl.

Zaterdag 1 april

10:30 Onlangs verscheen een nieuwe bundel van Frank Westerman: In het land van de ja-knikkers. Een mooie aanleiding om een lezing te komen geven bij Van de Ven in Soest-Zuid. In de stijl van zijn klassieker De graanrepubliek voert Frank Westerman de lezer mee door het veranderende Nederland van de afgelopen vijfentwintig jaar. Weg van het randstedelijke gewoel toont hij onverwachte, ongeziene gezichten van het drassige achterland en zijn bewoners. Toegang € 7,50 inclusief koffie/thee, reserveren kan in de boekhandel (Soesterbergsestraat 54c), telefonisch (035 6012419) of via de mail.

20:00 Opening expositie Meester en Leerling, fijnschilders uit Atelier Keuken, in Artishock aan de Steenhoffstraat 46a, nog te bezichtigen tot vrijdag 28 april. Meer informatie: www.artishock-soest.nl.

20:30 Jazzclub met Douwe Suesan's King Trio, hardbop staat onder andere op het menu, met onder meer David Aguiar op de tenorsax. Gratis toegang, meer informatie: www.artishock-soest.nl.

Zondag 2 april

14:30 Semiprof Jamsessie onder leiding van Antoinette van Nievelt, Het programma is als volgt: 14:30 uur - Opening jamsessie met 2 jazzstandards: Leon van Mil - saxen, Antoinette van Nievelt - piano, Leen de Heer - contrabas/basgitaar, Maarten Kruijswijk - drums, 14:45 uur Jamsessie met Kelvin Hogarth - piano, maximaal vier blazers, vlotte wisselingen, gitaar wisselt met lineup. Hiervoor is goede instrumentbeheersing/combo-ervaring vereist. 15:50 tot 16:05 pauze, 16:55 uur - slot met tutti-stuk: alle musici op het podium. Rondje 1 chorus-solo's. Deze middag is voornamelijk een blazerjamsessie. Er is een microfoon aanwezig voor incidenteel langswandelend zangtalent.
De entree is gratis voor musici en publiek, meer informatie: www.artishock-soest.nl.

16:00 Opening Expositie Out-of-the-Box III. Voor het 25-jarig jubileum zijn Jan Hazelaar en Ali van den Berg in het archief gedoken en hebben alle kunstenaars benaderd waarmee ze in het verleden hebben samengewerkt. Negentig kunstenaars laten in drie overzichtstentoonstellingen nieuw werk zien met het thema Out of the Box. Dit laatste deel van de overzichtstentoonstellingen duurt tot 6 mei.Zie voor meer informatie: www.hazart.nl.

Maandag 3 april

10:30 Koffiedrinken voor 55-plussers, SWOS en Hoog Soestdijk, Prins Hendriklaan 5.

14:00 Koersbal voor 55-plussers, SWOS en Hoog Soestdijk, Prins Hendriklaan 5.

14:00 - 16:00 Koersbal en andere gezelschapsspelletjes voor denioren in de wijk 't Hart, in gebouw Postduivenhouders Vereniging aan de Oostergracht 46. De zaal is open om 13:30 uur. kosten deelname: € 1,50 inlcusief koffie/thee. Meer informatie: Anja van Vliet, 035-6010607 of 06-34629205.

20:15 Filmhuis Artishock: 'Frantz', entree: € 7,50/leden € 5,50, Steenhoffstraat 46A. Reserveren: www.artishock-soest.nl.

Dinsdag 4 april

9:30-16:30 Klaverjassen in De Klarinet, er kan de hele dag worden gekaart. Er worden in totaal 5 ronden gespeeld van zestien spelletjes. Kosten: € 6,50 voor deelname en lunch. Inschrijven kan aan de bar van het Ontmoetingscentrum aan de Klarinet 39.

10:30 Koffiedrinken en praten, ontmoetingsochtend voor jong en oud, De Open Hof, Veenbesstraat 2.
20:00 Lezing Kees Schuyt: Spinoza en de vreugde van het inzicht, bij Boekhandel Van de Ven, Soesterbergsestraat 54c, reserveren gewenst (vaak zelfs noodzakelijk!) in de boekhandel, telefonisch 035 6012419 of via mail: info.vandeven@libris.nl, toegang: Toegang € 10,- (leden Spinozakring € 7,50) inclusief drankje na afloop.

Woensdag 5 april

10:00 Lezing door freelance musicoloog Drs. Kees Wisse, 'Is er passiemuziek na Bach?', in de Rembrandtkapel aan de Rembrandtlaan 20, toegang: € 5,-.

14:30-16:15 Rollatorspreekuur en hulmiddelenmarktkraam. Men kan rollators en rolstoelen laten afstellen, in de praktijk oefenen, en vragen stellen, in woonzorgcentrum Mariënburg in de Soesterrine aan de Burgemeester Grothestraat 80. Aanmelden bij de receptie van Mariënburg, 035-6022044, spontaan binnenlopen mag ook.

16:00 Inloop Rechtswinkel Soester berg, Rademakerstraat 7, Soesterberg, (tel. spreekuur 06-27064001).

20:00 Lezing 'Van je familie moet je het hebben', over ouder worden en zorg, met Riet Bunck-Spanjer, familietherapeut en Albert Scheer, pastoraal werker, in de Joanneskerk aan de Willaertstraat 51. Vanaf 19:30 uur staat de koffie klaar.

20:15 Filmhuis Artishock: 'Frantz', entree: € 7,50/leden € 5,50, Steenhoffstraat 46A. Reserveren: www.artishock-soest.nl.

(Onder voorbehoud van wijzigingen)

Zondag: Semiprof Jamsessie in Artishock.

Dinsdag: Klaverjassen in De Klarinet.

Woensdag: Rollatorspreekuur in woonzorgcentrum Mariënburg.

Zoek de 10 verschillen

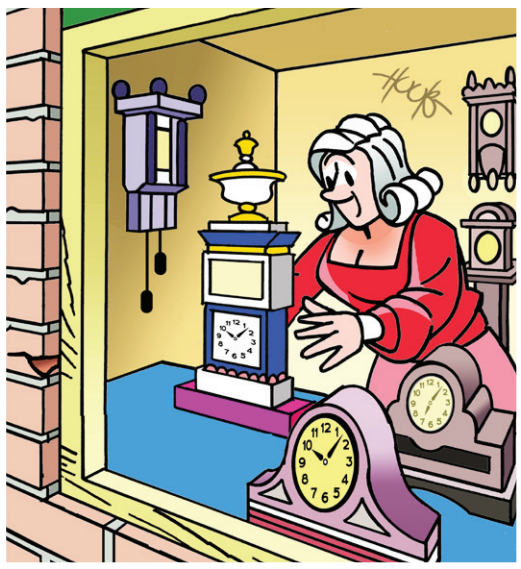

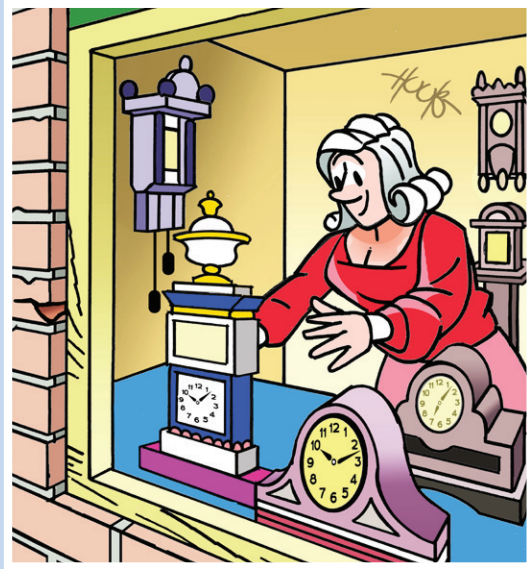

Heel vroeger was alles beter en vooral eenvoudiger volgens hen die zelf heel vroeger geboren zijn. Men dacht in termen van 'de zomer voorbij' bij vallend blad en 'de winter voorbij' bij de zonnewende. Later werd het jaar - nog steeds overzichtelijk - verdeeld in de vier seizoenen die wij nu volgen. Daarna werd er weer een zomertijd en een wintertijd ingesteld, waarbij de klok wordt bijgesteld. In het voorjaar wordt de klok een uur vooruit gezet. Vooruit bijstellen, dus niet bij de voorruit stellen.

Oplossing van vorige week: zie afbeelding hiernaast.

Oplossing van deze week: op www.soestercourant.nl en volgende week in de Soester Courant.

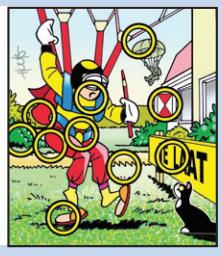

Kerkdiensten

Zaterdag 1 april

Rooms-katholiek, Petrus en Pauluskerk, Kerkplein 2
19:00 pr. J. Houben, samenzang

Zondag 2 april

Rooms-katholiek, Petrus en Pauluskerk, Kerkplein 2
10:00 pr. W. Sarot, Canto Nuovo
11:30 pr. W. Sarot, Kleuterkerk
Rooms-katholiek, H. Familiekerk, St. Willibrordusstraat 19
10:00 pr. J. Skiba, samenzang
Protestants (PKN), Emmakerk, Regentesselaan 2
10:00 ds. P.A. van den Berg
Protestants (PKN), De Open Hof, Veenbesstraat 2
10:00 ds. G.H. Olsman
Protestants (PKN), Oude Kerk, Torenstraat 1
10:00 ds. C. Bregman
Protestants (PKN), Wilhelminakerk, Soesterbergsestraat 18
10:00 ds. W.L. Kievit
Herv. wijkgem. v.b.a. (PKN), Johanneskerk, Willaertstraat 51
10:00 ds. G.H. Kruijmer, Lage Vuursche
17:00 ds. G.J. Roest, Huizen
Hersteld hervormd, Ichthuskerk, Albert Cuyplaan 2
10:00 ds. R.C. Boogaard
17:00 ds. R.C. Boogaard
Christelijk-gereformeerd, Julianalaan 90
09:30 ds. H.H. Klomp, Veenendaal
16:30 ds. H.H. Klomp
Gereformeerd-vrijgemaakt, Gaesbeekerhof 1A
10:00 ds. H.J. Room
17:00 ds. P. Boonstra, Bussum
Gereformeerde gemeente, Rehobothkerk, Dalweg 44
19:30 M.Blok
Vrijz. geloofsgemeenschap NPB, Rembrandtlaan 20
10:15 geen opgave
Evangelie Gemeente Soest, Julianakerk, Julianalaan 19A
10:00 Pim van Arnhem
Christengemeente, Griftland College, Noorderweg 79
10:00 Harpert Tromp
Apostolisch Genootschap, Meridiaan 39, Amersfoort
09:30 gezamenlijke dienst in Amersfoort
Jehovah's Getuigen, St. Theresiastraat 18
10:00 H. Bijl, 'Wat voor naam bouwt u bij God op?'

Baarn

Doopsgezind, Eemnesserweg 63B
10:30 mw. L. Spelberg

Amersfoort

Meander Medisch Centrum, Maatweg
10:00 ds. T. Woltinge
Ned.-gereformeerd (Noord), 't Hooghe Landt, Trompetstraat 1
10:00 geen opgave
Leger des Heils, Korps Eemland, Albert Schweitzersingel 69
10:00 geen opgave
Oud-Katholieke Kerk H. Georgius/St. Joris op 't Zand, 't Zand 13
10:00 eucharistieviering

Soester Courant
Elke woensdag in de bus voor maar € 32,- per jaar.

Colofon

BEZOEKADRES
Steenhoffstraat 7
3764 BH Soest

KLACHTEN BEZORGING
De Soester Courant dient op woensdag om 19:00 uur te zijn bezorgd. Krant niet ontvangen? Bel naar 035-6014152 of stuur een e-mail naar administratie@soestercourant.nl en u krijgt de krant nabezorgd.

Soesterberg:
Bel tussen 18:30 en 19:30 uur naar 035–8871323 of 06–22909390 en u krijgt de krant dezelfde dag nabezorgd.
E-mail: ceesvanbarneveld@hotmail.com.
Klachten kunnen tot vrijdag, 12:00 uur, worden gemeld.

BEZORGING
● Ilona Beijersbergen
Tel. 035-6014152
administratie@soestercourant.nl

REDACTIE
Tel. 035-6014152
redactie@soestercourant.nl
Soest:
● Johan van Beek
Tel. 06-54631264
johan@soestercourant.nl
● Melissa Hofland
melissa@soestercourant.nl
Soesterberg:
● Jan van Steendelaar
Tel. 06-22450173
janvansteendelaar@eempers.nl

ADVERTENTIE-AFDELING
● Ed Verhoeff
Tel. 06-55806704
advertentie@soestercourant.nl

ABONNEMENTSKOSTEN 2017
Soest en Soesterberg:
€ 32,00 per jaar
€ 64,00 per jaar (buiten Soest)
Niet automatische betaling: € 2,- extra

De Soester Courant is een uitgave van Uitgeverij Smit bv. KvK nr. 31025717

Medische dienst

Weekenddiensten

Tandarts, vr. 13:00 - ma. 08:00 uur
Via het antwoordapparaat van de eigen tandarts hoort men wie er weekenddienst heeft.
Huisartsen, vanaf vrijdag 17:00 uur
Huisartsenpost Eemland, Meander MC, Maatweg, Amersfoort, tel. 0900-3311233.
Spoedeisende hulp
Spoedeisende hulp 7 x 24 uur bij Meander MC, Maatweg, Amersfoort.
Apotheek, dagelijks na 17:30 uur (en in de weekeinden)
Centrale Dienstapotheek, Meander MC, tel. 033-8505050.
Dierenarts, vr. 20:00 - ma. 07:30 uur
Via het antwoordapparaat hoort men wie er weekenddienst heeft:
Dierenkliniek Soest (J. de Graaf), tel. 035-6019633; drs. T.A.S. Hoogstraten, tel. 035-6014211; drs. W.J. Meursing, tel. 035-6015215.
Dierenambulance Eemland, 08:00-22:00 uur (bij gewonde dieren ook 's nachts), tel. 06-53860600.

De week van Radio Soest 105.9 en 107.9 FM en op de Kabelkrant 30 mrt t/m 5 apr www.radiosoest.nl Zondag: Haitink, Bernhard

Donderdag 30

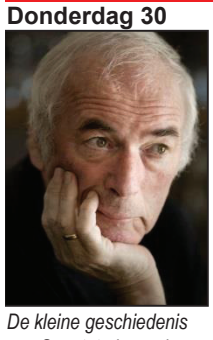

De kleine geschiedenis van Soest, te horen in Cultuur in de regio 11.00 u

09.00 Soest Actueel
10.00 NORS
11.00 Cultuur in de regio met op het halve uur Soest in stukjes door Boudewijn Paans
12.00 Operetteland
13.00 Soest Actueel
14.00 NORS
15.00 Cultuur in de regio
16.00 Operetteland
17.00 Non Stop muziek
18.00 Soest Actueel
19.00 Rondje Engels
20.00 Cultuur in de regio
21.00 Operetteland
22.00 Non stop muziek
23.00 Soest Actueel
24.00 Non stop *tot 9.00u*

Vrijdag 31

Waarom kwamen ze naar Nederland en wat doen ze hier 11.00 uur

09.00 Soest Actueel
10.00 NORS
11.00 Ander vaderland Project 142
12.00 Cultuur in de regio
13.00 Soest Actueel
14.00 NORS
15.00 Ander vaderland Project 142
16.00 Daan draait door en door en…
18.00 Soest Actueel
19.00 Dance Into The Classic Weekend
20.00 Ander vaderland Project 142
21.00 Daan draait door
23.00 Non stop muziek *tot 9.00 uur*

Zaterdag 1

Programma gemist? Luister naar

De Herhaling

09.00 Goedemorgen
10.00 De keuze van Henk Marcus
11.00 Nederlandse muziek op Radio Soest NORS
12.00 Ontmoeting met Madeleine Gibson
13.00 Waar blijft de tijd
14.00 Project 142 Ander vaderland
15.00 Rock over theyears
16.00 NORS
17.00 Non Stop muziek
18.00 De week in Soest Nieuws van de afgelopen week uit Soest en S'berg
19.00 Daan draait door muziek van jou speciaal voor jou
21.00 Uurtje terug
22.00 De Link
23.00 Dance Into The Classic Weekend
24.00 Non Stop muziek tot 08.00 uur

Zondag 2

Klassiek op zondag met Bernhard Haitink en het KCO 14.00 u

8.00 Verrekijker **08.30** Zingenderwijs **09.00** Religie en poezie **10.00** Religieus prgr
11.00 Ommetje Natuur
12.00 Operetteland
13.00 De week in Soest
14.00 Klassiek Recept Een bijzonder concert met een bijzondere dirigent: Haitink
16.00 Rejoice
17.00 Samen bijbellezen
18.00 De week in Soest
19.00 De keuze van Henk Marcus
20.00 Klassiek recept
22.00 Operetteland
23.00 Non stop *tot 9.00u*

Maandag 3

Ontmoeting met… maak kennis met Wouter Helders 11.00 uur

09.00 Soest Actueel
10.00 NORS
11.00 Jan ontmoet Wouter Helders
12.00 Non Stop muziek
13.00 Soest Actueel
14.00 NORS
15.00 Jan ontmoet Wouter Helders
16.00 Uurtje terug
17.00 Easy Listening cafe
18.00 Soest Actueel
19.00 Non Stop muziek
20.00 Jan ontmoet Wouter Helders
21.00 Uurtje terug
22.00 Easy Listening cafe
23.00 Soest Actueel
24.00 Non Stop *tot 9.00u*

Dinsdag 4

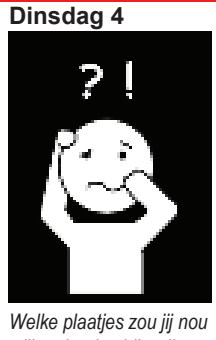

Welke plaatjes zou jij nou willen draaien bij welk verhaal. 12.00 uur

09.00 Soest Actueel
10.00 NORS
11.00 Non Stop muziek
12.00 De keuze van Anne Roozenboom
13.00 Soest Actueel
14.00 NORS
15.00 Non Stop muziek
16.00 De keuze van Anne Roozenboom
17.00 Country today
18.00 Soest Actueel
19.00 Verrekijker **19.30** Zingenderwijs **20.00** Bijbellezen **21.00** Rejoice **22.00** Religie & poezie
23.00 Soest Actueel
24.00 Non Stop Muziek *tot 9.00 uur*

Woensdag 5

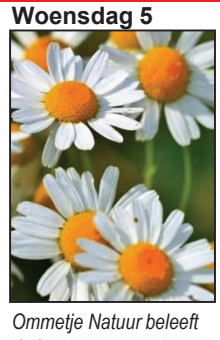

Ommetje Natuur beleeft de lente samen met u, en de bloemen 11 uur

09.00 Soest Actueel
10.00 NORS
11.00 Ommetje Natuur Op zoek naar alles wat leeft en groeit
12.00 Country today
13.00 Soest Actueel
14.00 NORS
15.00 Ommetje Natuur
16.00 Country today
17.00 Rock over the years
18.00 Soest Actueel
19.00 Non Stop Muziek
20.00 Ommetje Natuur
21.00 Country today
22.00 Rock over the years
23.00 Soest Actueel
24.00 Non Stop Muziek *tot 9.00u*

++Uitgelicht++

Haitink met Brahms! Onbekend onbemind? en Bach op zondag
Een oude opname van Bernhard Haitink en het Koninklijk Concertgebouworkest met de Serenade opus 16 van Brahms. Haitink maakte zijn debuut bij het Concertgebouworkest in 1956 en was chefdirigent van 1961 tot en met 1988. In 1999 kreeg hij de titel van eredirigent. De onbekende componist van a.s. zondag is de Hongaar Mihály Mosonyi en de Bachcantate is de geliefde: ein feste Burg ist unser Gott.
Zondag 14.00 / 20.00 uur

De Link
In ons altijd volle en gezellige Easy Listening Cafe hebben we weer veel artiesten en muziek voor de gasten en voor de mensen die thuis luisteren. U hoort onder meer Gary Moore met 'Jumping at shadows', Chris Rea met 'Heaven', Chicago met 'If you leave me now' en John Mayer met 'Gravity'. The Common Linnets, Bread en George Harrison. Halverwege komt zoals altijd onze vaste stamgast Frank Sinatra even langs. Vanavond zingt hij zijn allergrootse hit, 'My Way'.
Maandag 17 en 22 uur

Radio Soest biedt zendtijd aan
De mogelijkheid om te laten horen wat jij mooie muziek vindt, om te vertellen waar dat lied, die song je aan doet denken, wat er gebeurde toen je dat stuk hoorde. Stuur 15 titels naar Radio Soest wij nodigen je uit je programma te presenteren.
redactie@radiosoest.nl

APRIL

5 jarig jubileum

De hele maand april
vieren wij ons
5 jarig jubileum
en dat doen we
graag met u.

JUBILEUM MENU:

Steak tartare van ossenworst met groene mosterd
en schuim van augurk

☆ ☆ ☆

Kreeftencappuccino met cognacroom

☆ ☆ ☆

Gebakken kabeljauwfilet met zeekraal
en sinaasappel beurre blanc

☆ ☆ ☆

Kalfsribeye van de Big Green Egg met bearnaisesaus

☆ ☆ ☆

Chocolade dessert

Wij serveren een gastronomisch
5 gangen diner voor 25,– p.p.

16 EN 17 APRIL

Paasbrunch

incl. koffie en thee 29,95 p.p.

DE SOESTER DUINEN
Soesterbergsestraat 188
3768 MD Soest
T 035 603 60 10

Reserveer online
www.soesterduinen.nl

DE SOESTER DUINEN
natuurlijk genieten

Majoor Makelaars

Open Huis

U bent van harte welkom!

A.s. zaterdag 1 april
tussen 11.00 uur en 15.00 uur

Kom vrijdag 31 maart tussen 17.00 uur en 20.00 uur bij ons op kantoor voor ons virtueel open huis. Alle woningen in deze tabloid, maar ook de woningen die niet deelnemen aan de open huizen route zijn dan virtueel te bezichtigen.

NVM

MAJOOR MAKELAARS SOEST
WONINGMAKELAARDIJ I TAXATIES I BEDRIJFSHUISVESTING I ADVISERING

funda powered by nvm

De woningmarkt een verkopers markt...

... dat is iets wat steeds meer woningzoekenden ondervinden nu de woningmarkt al weer enige tijd op volle toeren draait. Naar alle verwachtingen zal dat in 2017 alleen maar doorzetten. Door de gunstige rentestanden blijft het aantrekkelijk om een woning te kopen en voor sommige verkopers loont het ook om te verkopen.

Dit zijn de verhalen die wij lezen en horen maar die voornamelijk landelijk of op de grote steden gericht zijn.

Maar hoe staan wij er nu eigenlijk voor? Hoe staat de woningmarkt er in Soest voor?
Ook daar kunnen wij antwoord op geven op basis van de cijfers die de afgelopen maanden bij ons bekend zijn.

Het jaar 2017 zijn we in Soest begonnen met een totaal woningaanbod van ruim 300 woningen. Dit zijn er 200 minder dan waar we in 2016 mee begonnen. Dit betekent niet zo zeer dat er dan ook minder te koop is. Woningen staan alleen minder lang online en zullen veel sneller dan voorheen worden afgemeld als “verkocht onder voorbehoud”.

Ook het aantal verkopen speelt natuurlijk een grote rol. 2016 was hierin zeker een topjaar met circa 700 woningen die van eigenaar zijn gewisseld. Het eerste kwartaal van 2017 doet nog zeker niet onder aan het vorige jaar en wij verwachten ook dit jaar erg in de buurt te komen van dat aantal.

Is dit dan nu voor mij ook het moment om te verkopen?
Uiteraard zouden wij hier volmondig ja op willen zeggen! En voor de meeste woningeigenaren is het nu ook erg aantrekkelijk om een volgende stap te gaan zetten. Een gepast advies geven wij graag tijdens een persoonlijk en vrijblijvend gesprek waarin wij jullie meenemen in onze bevindingen van de woningmarkt. Ook voor een aankoopgesprek kan contact met ons worden opgenomen!

Goed voorbereiden op een bezichtiging door te bezichtigen?
Op het gebied van innovatie staan wij zeker niet stil en zoeken wij naar de extra diensten die wij onze opdrachtgevers en kijkers kunnen bieden. Bezichtigen door te bezichtigen is vanaf nu dan ook mogelijk bij al onze te koop staande woningen. VIRTUEEL of VR komt al regelmatig voorbij en voor de jongeren is dit al heel normaal. Maar ook jullie kunnen dit nu zelf uitproberen. Middels een speciale Majoor Makelaars VR bril kijk je misschien wel naar jullie toekomstige woning.

Om dit te introduceren houden wij dit keer een extra open huis op vrijdag 31 maart vanaf 17.00 uur bij ons op kantoor. Hier liggen de VR brillen klaar en kan ons aanbod virtueel worden doorlopen en zijn jullie bij deze van harte uitgenodigd!

Landelijke NVM Open Huizen Dag
Niet alleen aanstaande vrijdag maar zeker ook aanstaande zaterdag hopen wij en onze opdrachtgevers jullie te mogen ontvangen bij één van de woningen gepresenteerd in deze speciale uitgave. Namelijk de verkopers van alle woningen gepubliceerd in deze uitgave heten jullie van harte welkom aanstaande zaterdag 1 april tussen 11.00 uur en 15.00 uur om vrijblijvend een bezoek te brengen.

Graag tot snel bij een persoonlijke ontmoeting!

Majoor Makelaars - Raymond Foeken

verkoop
Wij makelen om uw verwachtingen te overtreffen

Rubenslaan 102, Soest

Bouwjaar : 1963
Woonopp. : 72 m²
Inhoud : 221 m³
Servicekosten : € 230,- p.m. incl. voorschot verwarming

Netto maandlasten* : € 376,- (NHG)

Bijzonderheden:

- Zeer actieve en gezonde VvE;
- Autoluwe en rustige woon-omgeving;
- Nabij winkelcentrum en openbaar vervoer;
- Servicekosten totaal € 230,- per maand

Vraagprijs
€ 115.000,- k.k.

Van Goyenlaan 189, Soest

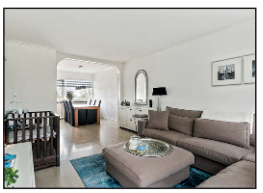

Bouwjaar : 1964
Woonopp. : 71 m²
Inhoud : 221 m³
Servicekosten : € 201,- p.m.

Netto maandlasten* : € 449,- (NHG)

Bijzonderheden:

- Op de tweede woonlaag gelegen **3-kamerappartement** met balkon op het zuidwesten;
- Actieve en gezonde VvE;
- Meetcertificaat aanwezig (NEN2580);
- Fraaie ligging met vrij zicht over groen;
- Goed onderhouden appartement.

Vraagprijs
€ 137.500,- k.k.

verkoop ➡ Uw makelaar die woont, werkt en leeft in Soest

Pijperpad 9, Soest

Bouwjaar	: 1976
Woonopp.	: 92 m²
Inhoud	: 325 m³
Perceelopp.	: 134 m²
Netto maandlasten*	: € 838,-

Bijzonderheden:

- Beschut gelegen **geschakelde tussenwoning**;
- Goed onderhouden;
- Voorzien van dubbel glas;
- 3 slaapkamers;
- Zeer rustig en kindvriendelijk gelegen.

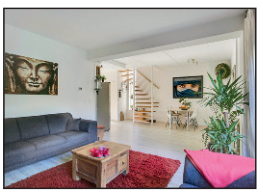

Vraagprijs
€ 250.000,- k.k.

Smitsweg 3, Soest

Bouwjaar	: 1937
Woonopp.	: 184 m²
Inhoud	: 603 m³
Perceelopp.	: 326 m²
Netto maandlasten*	: € 1.005,-

Bijzonderheden:

- Groot perceel van 326 m²;
- Ruime werkruimte met verschillende functies;
- Geheel voorzien van dubbel glas;
- Centraal gelegen in Soest nabij winkelcentrum "Smitshof";
- Inruil eigen woning bespreekbaar.

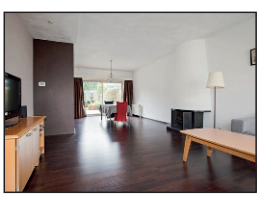

Vanaf prijs
€ 300.000,- k.k.

verkoop Wij zijn 6 dagen per week voor u beschikbaar

Gaesbeekerhof 7, Soest

Bouwjaar	: 2007
Woonopp.	: 103 m²
Inhoud	: 370 m³
Servicekosten	: € 113,67
Netto maandlasten*	: € 1.170,-

Bijzonderheden:

- Begane grond appartement;
- Recente bouw;
- Lage servicekosten;
- Parkeerkelder met eigen parkeerplaats;
- Winkels en station Soestdijk op loopafstand

Vraagprijs
€ 349.500,- k.k.

Sloothaak 19, Soest

Bouwjaar	: 1997
Woonopp.	: 122 m²
Inhoud	: 482 m³
Perceelopp.	: 259 m²
Netto maandlasten*	: € 1.222,-

Bijzonderheden:

- Woning met zonnige ligging.
- Inpandige garage;
- Mogelijkheid voor het creëren van extra slaapkamer;
- Gelijkvloers wonen mogelijk;
- Bossen en uitvalswegen zijn nabij de woning gelegen.

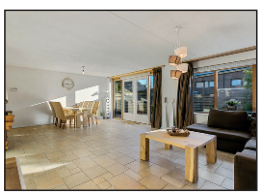

Vraagprijs
€ 365.000,- k.k.

verkoop

Wij stellen uw wensen als onze klant centraal

Dorresteinweg 21, Soest

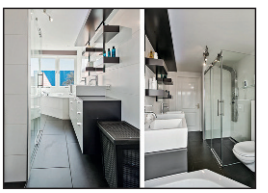

Bouwjaar : 1926
Woonopp. : 113 m²
Inhoud : 422 m³
Perceelopp. : 272 m²
Netto maandlasten* : € 1.471,-

Bijzonderheden:

- Volledig gerenoveerde **2-onder-1-kapwoning**;
- Gelegen aan een rustige weg in een gezellige jaren 30 buurt;
- Vernieuwde badkamer en keuken;
- Riant bijgebouw;
- Gezellige veranda.

Vraagprijs
€ 439.500,- k.k.

Noorderweg 49, Soest

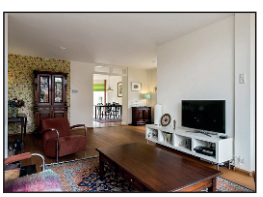

Bouwjaar : 1967
Woonopp. : 167 m²
Inhoud : 558 m³
Perceelopp. : 418 m²
Netto maandlasten* : € 1.840,-

Bijzonderheden:

- In bosrijke omgeving gelegen zeer ruime **2-onder-1-kap-woning**;
- Uitbouw begane grond voorzien van vloerverwarming;
- Aanbouw gerealiseerd in 1997;
- Optioneel garage te huur aan de achterzijde á € 114,- p.m.;
- Er is ruimte voor 2 auto's op het pad naast de woning.

Vraagprijs
€ 550.000,- k.k.

verkoop
Wij hebben aandacht voor uw wens, uw woning en uw dossier

Lange Brinkweg 36A, Soest

Bouwjaar	: 1996
Woonopp.	: 143 m²
Inhoud	: 579 m³
Perceelopp.	: 650 m²
Netto maandlasten*	: € 2.174,-

Bijzonderheden:

- Moderne **vrijstaande villa** op riant perceel met prachtige klassieke details;
- Splinternieuwe keuken;
- Grote serre;
- Wijnkelder met barretje;
- Multifunctioneel bijgebouw.

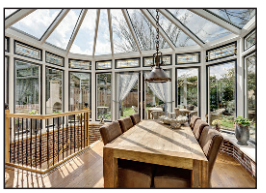

Vraagprijs

€ 650.000,- k.k.

Birkstraat 121 A, Soest

Bouwjaar	: 1869
Woonopp.	: 256 m²
Inhoud	: 902 m³
Perceelopp.	: 1.910 m²
Netto maandlasten*	: € 3.260,-

Bijzonderheden:

- Vernieuwde woon-eetkeuken;
- Ruime bijkeuken;
- 2 badkamers;
- Houten draagconstructie zichtbaar;
- Landelijk wonen met multi-functioneel bijgebouw;
- Mogelijkheden voor een combinatie wonen en werken;
- Ligging nabij natuurgebied de Soesterduinen.

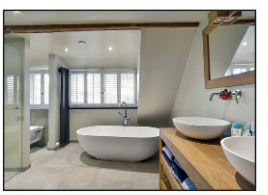

Vraagprijs

€ 975.000,- k.k.

* Uitgaande van eenverdiener met bruto jaarinkomen €50.000,-, leeftijd 30 jaar, looptijd hypotheek 30 jaar, op basis van annuïteiten.

verkoop Wij makelen om uw verwachtingen te overtreffen

Nieuweweg 109, Soest — BEDRIJFSONROERENDGOED

Te huur aangeboden **representatieve kantoorruimte** op eerste verdieping van totaal 145 m². De ruimte beschikt over een eigen keukenvoorziening, diverse kantoren en centrale voorzieningen voor sanitair. Tevens is de ruimte voorzien van airconditioning.

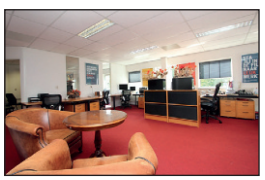

Bijzonderheden:

- Lift aanwezig;
- Glasvezel aanwezig;
- Ligging naast station Soest-Zuid en nabij winkelcentrum;
- Uitvalswegen naar Utrecht, Amersfoort en Amsterdam;
- Voorkeur verhuurder voor representatieve bedrijven met uitstraling vergelijkbaar aan het kantoorpand;
- Royale voorentree;
- Parkeren op eigen terrein alsmede openbaar parkeren in de omgeving;
- Servicekosten € 10,29 per m² per jaar, energiekosten € 18,00 per m² per jaar;
- Bankgarantie: 3 maanden huur;
- Oplevering in overleg.

Huurprijs

€ 100,- per m² per jaar

Industrieweg 37C, Soest — BEDRIJFSONROERENDGOED

Te huur aangeboden zeer scherp geprijsde **showroom-/kantoorruimte** t.b.v. onder andere de bestemming “GROOTSCHALIGE DETAILHANDEL” met “industriële” look, voorzien van zeer compleet en hoogwaardig opleveringsniveau.

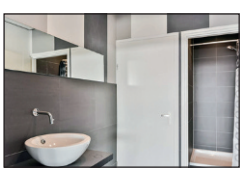

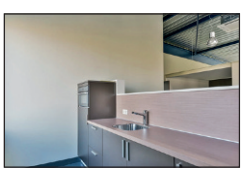

Opleveringsniveau:

Het geheel wordt opgeleverd inclusief de navolgende voorzieningen:

- klimaatbeheersing/airconditioning;
- Eigen entree/opgang;
- Grote raampartijen met veel daglicht;
- Showroom verlichting;
- Keuken aanwezig met koelkast en oven
- Toiletgroep;
- Ingericht met zgn. kantoor ‘cubicles’;
- Luxe trapopgang;
- Industriële look met zichtbare dakconstructie.

Aanvangshuurprijs voor het geheel

€ 35,- per m² per jaar, excl. BTW

---

verkoop ➡ Wij zijn 6 dagen per week voor u beschikbaar

Kom op vrijdag 31 maart tussen 17.00 en 20.00 uur naar ons kantoor voor een virtueel open huis!

Op deze avond kunt u al onze woningen door een Virtual Reality Bril bekijken. Vergeet uw smartphone niet.

Voor iedereen die langs komt hebben wij een leuke verrassing klaarliggen.

Meer informatie?
Neem contact op met ons kantoor, wij staan u graag te woord.

Waarom Majoor Makelaars?

126 bezichtigingen per week mogelijk

Lokale deskundigheid en onderbouwing

Betrokken bij de wensen van u

Binnen 1 werkdag opname per week mogelijk

Grote lokale marktkennis en betrokkenheid

GRATIS tijdelijke opslag

Woning en bedrijfstaxaties

Binnen 5 werkdagen uitgewerkt rapport

Binnen 1 dag afspraak en bezichtigen

Aantoonbare snellere verkoop

Service en klusdienst

Waarde voor - en na verbouwing

6 dagen in de week geopend

Open Huizen Dag op 1 april

Wees goed voorbereid: bereken alvast online hoeveel je kunt lenen.

Op zaterdag 1 april is er weer een Open Huizen Dag. Tussen 11.00 en 15.00 uur heb je de kans om te koop staande huizen te bezichtigen. Zonder afspraak en geheel vrijblijvend. En met een slimme voorbereiding weet je precies waar je op moet letten, zodat je snel kunt handelen. Want kopen is nog steeds heel gunstig vanwege de late rentestand.

Ga jij op huizenjacht op 1 april? Op **hypotheker.nl/kanikdithuisbetalen** bereken je gemakkelijk en snel of je jouw droomhuis kunt betalen. Met deze handige rekentool weet je van tevoren wat je maximaal kunt lenen en wat je maandlasten worden.
De tool kijkt naar jouw persoonlijke situatie: de vraagprijs van de woning naar keuze, je inkomen, inbreng van eigen geld en lopende leningen. Bovendien sla je gemakkelijk de woningen van je voorkeur op, zodat je de maandlasten van diverse woningen kunt vergelijken.

Zorg dus dat je de (mobiele) website van De Hypotheker op 1 april binnen handbereik hebt!

Een andere tip: zet alvast je woonwensen op een rijtje. Van tuin, balkon, de soort buurt tot de hoeveelheid kamers. Zo kun je gericht zoeken op Funda.nl, waarop alle deelnemende adressen aan de Open Huizen Dag staan. Stippel vooraf een handige route uit langs de huizen van je keuze. Houd er rekening mee dat een bezichtiging ongeveer een kwartiertje tot een half uur kost.

Heb je al een kijkje genomen op de landelijke facebookpagina van De Hypotheker? Hier vind je vanaf eind maart diverse te koop staande woningen van onze klanten. Misschien zit hier jouw droomhuis wel tussen!

Sta je op 1 april in je droomwoning en wil je direct weten wat er financieel mogelijk is? Bezoek dan onze mobiele website. Daar kun je, naast het berekenen van je maandlasten, een afspraak maken bij de dichtstbijzijnde vestiging van De Hypotheker. Samen bespreken we dan je mogelijkheden.

Natuurlijk ben je ook van harte welkom voor een afspraak op onze vestiging als je niet in de gelegenheid bent om de Open Huizen Dag te bezoeken. Tot gauw!

Auke van der Wilden
De Hypotheker Soest

GEZOCHT

Voor twee cliënten van ons kantoor zijn wij op zoek naar een woonruimte. Kunt u ons de gouden tip geven? Het gaat om 2 verschillende objecten met de volgende omschrijvingen:

VRIJSTAANDE WONING of HOEKWONING met GARAGE?

- Waarde tussen de € 300.000,- en maximaal € 400.000,- kosten koper.
- Gelegen in de gemeente Soest, bij voorkeur niet aan een doorgaande weg.
- In de wijk Soestdijk, Soest-Zuid, Soest-Midden of aan de rand van Soest.

APPARTEMENT

- Waarde tussen de € 175.000,- en maximaal € 225.000,- kosten koper.
- Gelegen nabij de Koningsweg met voorkeur voor hoge ligging.
- Voorkeur voor 3 slaapkamers en de aanwezigheid van een lift.

Weet u iemand of betreft het uw eigen woning? Neem dan contact op met ons kantoor via 035-603 62 82.

Komt het uiteindelijk tot een koop, dan verdient u een dinerbon van Eetvilla van de Brink t.w.v. € 100,-

Graag uw spoedige reactie, waarvoor dank!

Majoor Makelaars

Wie zijn u graag allemaal van dienst?

Edwin Majoor

Gecertificeerd NVM Makelaar en BOG Makelaar en helemaal bekend met alle nieuwste mogelijkheden om uw woning te verkopen.

Ben Majoor

De oprichter van Schoeman Makelaars Soest, reeds 25 jaar in de makelaardij van Soest werkzaam en naar schatting 1 op de 5 huizen in Soest van binnen gezien!

Raymond Foeken

Een Soester pur sang! Geboren en getogen in Soest en al lang geleden de keuze gemaakt om in de makelaardij te willen werken. In opleiding tot makelaar om u van dienst te mogen zijn!

Wijnand Haak

Ondernemende, klantvriendelijke en betrokken makelaar in opleiding. Met persoonlijke aandacht samen opzoek naar het beste resultaat!

Iris Dijkema

Kent de makelaardij al vele jaren en sinds dit jaar er ook echt in werkzaam. Spontaniteit en persoonlijk contact ten top!

Willeke van den Bor

Jong, enthousiast en nieuw in de makelaardij. Staat de hele week voor u klaar om u van dienst te zijn.

Suzanne van den Esschert - van den Broek

Al jaren een vaste en gedreven kracht in de makelaardij! Verzorgt uw administratie tot in de puntjes!

Jong enthousiasme met de juiste ervaring!

Aan de informatie in dit magazine kunnen geen rechten worden ontleend.

Kerkstraat 83A, 3764 CS Soest
T 035 60 36 282 ▪ Whatapp 06 194 788 77
E info@makelaarsmajoor.nl ▪ I www.makelaarsmajoor.nl