Soester Courant

ACTUEEL

Hond Saar

Gevaarlijke hond krijgt muilkorf

Lees verder op pagina 3

ACTUEEL

Jos van Engelen

'Ik ben méér dan vergeetachtig'

Lees verder op pagina 9

HANDEL

George Keune

Al 65 jaar in haarcosmetica

Lees verder op pagina 23

CULTUUR

Rike Weeda

'De wereld is groter dan Soest'

Lees verder op pagina 25

STELLING VAN DE WEEK

Géén extra container voor de deur!

Eens (74%)

Oneens (26%)

Surf naar www.soestercourant.nl voor de nieuwe stelling.

Abonnement: Soest/Soesterberg per jaar € 30,00 | Buiten Soest € 60,00 | Losse nummers € 0,90 | **Verschijnt iedere woensdag** | 94e Jaargang | Nr. 41

15 JUNI 2016

Geridderd

● *Voor Jan Hazelaar en Ali van den Berg kwam de koninklijke onderscheiding die zij zondag kregen als donderslag bij heldere hemel. Tijdens de opening van de jaarlijkse zomerexpositie 'BEELDENINSOEST' sprak locoburgemeester Marcel Adriani lovende woorden over het stel, dat exact 25 jaar een podium biedt aan moderne beeldende kunst via hun beeldentuin en kunstlokaal. In nauw overleg met Hazelaar en Van den Berg exposeerden ongeveer 400 befaamde en beginnende kunstenaars uit binnen- en buitenland hier hun werk. Kunstenaars, vrienden, medewerkers, voormalig wethouders van Cultuur en Soesters droegen het tweetal voor als waardering voor hun niet-aflatende en geheel vrijwillige inspanningen voor kunstenaars en hun werk.* ***Lees verder op pagina 5.*** Foto: Eef Balvers

Datalek bij de gemeen-

Na Amersfoort is bij Soest een datalek geweest. De gemeente verzond privégegevens van achthonderd personen per mail naar een drukkerij, schrijft het AD. Zo groot als het datalek in Amersfoort lijkt dit lek niet te zijn. Toch zijn burgerservicenummers verstuurd, wat volgens locoburgemeester Marcel Adriani een kwalijke zaak is.

De wethouder benadrukt dat gegevens over uitkeringen of zorgverlening niet zijn meegestuurd. Bovendien is de ontvanger van de mail geen vreemde partij die misbruik maakt van de informatie. Soest heeft het datalek gemeld bij de Autoriteit Persoonsgegevens en de gemeenteraadsleden.

Uit de lucht

De 2,5 jaar bestaande internetzender RTV Soest is tijdelijk uit de lucht. 'De uitgaven lopen hoog op, terwijl de inkomsten uit reclames achterblijven,' zegt eigenaar Fred de Leede, die dit bericht tijdens de laatste uitzending wereldkundig maakte. De Leede zegt in gesprek te zijn met verschillende partners. De overheid wil het aantal lokale zenders terugbrengen tot ongeveer 70. Ze moeten intensief samenwerken, om zo kwalitatief sterkere programma's te maken.

Twintig jaar cel voor kruisboogschutter

Afgelopen donderdag werd David J. veroordeeld tot twintig jaar cel voor twee moorden die hij in 1993 pleegde in Rotterdam.

Daarnaast wordt hij verdacht van een poging tot moord in de Soester Duinen in datzelfde jaar. Hier aasde J. op de autosleutels van een hardloper. Toen bleek dat de man die niet wou geven, schoot J. met zijn kruisboog een pijl in zijn borstbeen. Vervolgens trok hij een mes en verwondde de renner uit Den Haag aan een hand, die daarna wist te ontkomen. De 56-jarige Theo van Lente en 47-jarige Hans Kaptein moesten de ontmoeting met hun belager in het Kralingse Bos - destijds een ontmoetingsplaats voor homoseksuele mannen - met de dood bekopen. Ook in deze gevallen was het J. om de auto van de mannen te doen. De moorden werden destijds niet opgelost. Vorig jaar kon de politie J. op basis van DNA-onderzoek aanhouden. Zijn aanvankelijke bekentenissen trok hij in latere verhoren weer in.

Nachtelijke containerbrand

Zaterdagmorgen om 01.35 uur werd de brandweer gealarmeerd voor een containerbrand aan de Schrikslaan. Een buurtbewoonster ontdekte de brand door de rookontwikkeling.
Bij aankomst van de brandweer stond een deel van de inhoud van de container, bestaande uit bouwafval, in brand.
Met behulp van één straal kon het vuur worden geblust.
Brandstichting is de meest waarschijnlijke oorzaak van de brand.

Wil je wat bijverdienen?

Hoge beloning!

Geef je dan op als vakantiebezorger.

Soester Courant

Stuur een e-mail naar:
administratie@soestercourant.nl
of bel 035 - 60 141 52

NIJHOF KEUKENSTUDIO

LANDELIJKE SFEREN BIJ NIJHOF KEUKENSTUDIO

Bekijk op **18 en 19 juni** onze landelijke keukens onder het genot van de heerlijke streekproducten van De Kastanjeboom.

Minervaweg 3 | Baarn | 035 - 303 1111

Trekkerdag Soest

24 & 25 JUNI 2016 POWER-WEEKEND

Meer informatie op pagina 3 en 32

Yourlease®
ALL-IN PRIVATE LEASE

Onbezorgd rijplezier voor een vast laag all-in maandbedrag!

o.a. **VW Up!**
1.0 Take Up! Bleumotion

188,- all-in/mnd - incl. btw

Je betaalt alleen nog de brandstof!

Looptijd: 60 maanden
10.000 vrije kilometers
Proefrit maken (zonder afspraak)

Zie ook grote adv. binnenin!

Koningsweg 14, Soest
T 035 - 603 99 88 | yourlease.nl

hartvoorfietsen.nl
de fietsenwinkel

Verbouwings-opruiming!

Zie grote adv. voor alle acties!

Giant Elegance E+2
- Shimano Nexus 7 naafversn.
- Accu: 400Wh (tot 100 km.)
- Motor: Yamaha middenmotor

E-BIKE vrh JAAR 2016

van 2.499,- nu **2.065,-**

Kom langs in onze showroom & werkplaats: Koningsweg 16, Soest

Koningsweg 16, Soest
T 035 - 603 99 90
www.hartvoorfietsen.nl

NIJHOF

Minervaweg 3, 3741 GR Baarn
035 548 61 11, nijhofbaarn.nl

Actie is geldig t/m zondag 19 juni 2016. Geldt niet in combinatie met andere lopende acties en kortingen.

Bakker Schat

Bakker Schat is op zoek naar een

Vrachtwagenchauffeur m/v

om 's nachts brood en andere broodproducten op verschillende locaties door heel Nederland af te leveren. Parttime dienstverband is bespreekbaar

Wij zoeken kandidaten die voor langere tijd beschikbaar zijn.

Profiel:

- Je bent van maandag tot en met zaterdag beschikbaar
- Je vindt het prettig om grotendeels 's nachts te rijden tussen 02.00-12.00/13.00 uur
- Je hebt een CE-rijbewijs
- Je bent in het bezit van een CCV-B-diploma of code 95
- Je bent in het bezit van een bestuurderskaart
- Je hebt ervaring met een citytrailer
- Je bent representatief, hebt een grote dosis verantwoordelijkheids-gevoel en beschikt over een goede fysieke conditie
- Je beheerst de Nederlandse taal zowel in woord als geschrift
- Je hebt een hoge mate van zelfredzaamheid
- Je bent communicatief vaardig
- Technische kennis van de vrachtwagen is een pré.

Indien je meer informatie over deze functie wenst, kun je contact opnemen met de heer Edwin Berkhof, teamleider Expeditie, op telefoonnummer 06-51102962.
Je sollicitatie kun je sturen naar Miranda Kuners of Koenderas, Manager HR: miranda.kunersofkoenders@bakkerschat.nl

Bink zoekt jong talent!

Bink kinderopvang organiseert **deze zomervakantie** Tour de talent met de leukste activiteiten voor kinderen van 4 tot 13 jaar.

Iedereen is welkom. Kom je ook?

bink KINDEROPVANG
www.binkkinderopvang.nl/soest-vakantieweken

Geslaagd? Gefeliciteerd! **Gezocht**
Zaterdag e/o vakantiemedewerksters!

Primera
filiaal: Soest

Stuur nu een mail voor meer informatie
zuid@primeranet.nl

De Horeca Opkoper B.V.
is op zoek naar:

Commercieel Medewerker binnendienst
4 tot 5 dagen per week

Technisch Medewerker
ervaring met meet- & regeltechniek
en / of
ervaring met gastechniek
4 tot 5 dagen per week

Vakantie / Zaterdag krachten
16 t/m 18 jaar
4 tot 5 dagen per week

u werkt in een sterk en gezellig team(=together everybody achieves more).

graag ontvangen wij uw reactie met cv op info@dehorecaopkoper.nl
Leeftijd speelt bij laatste 2 vac. geen rol.

De Horeca Opkoper B.V.
Industrieweg 48, 3762 EK SOEST
(T) 0355 880 883
www.dehorecaopkoper.nl

VACATURE

DOKTERSASSISTENTE

in Soest

(16 uur per week)

Per 1 september 2016 ontstaat, door pensionering van een van de assistentes, een vacature voor doktersassistente in Huisartsenpraktijk van Minnen te Soest.

Wie zijn wij?
Een solo-huisartsenpraktijk aan de Prins Hendriklaan 3a in Soest. Met een team dat bestaat uit 2 dokters, 3 dokters assistentes, een POH somatiek en een POH GGZ. Deze kleinschalige praktijk kent een collegiale en informele sfeer, waar wij met veel inzet en enthousiasme up-to-date zorg verlenen.
De praktijk is recent overgenomen door een nieuwe praktijkhouder. Wij verwachten dat de nieuwe assistente ook een actieve rol neemt verder bij het verder vormgeven van onze huisartsenpraktijk.

Wie zoeken wij?
Voor de uitvoer van zowel patiëntgebonden als administratieve taken, zoeken wij een doktersassistent (m/v) voor twee dagen per week (voorkeur voor di. en vr.).

Ben jij in het bezit van een relevant diploma, beschik je over voldoende medische kennis, heb jij mogelijk een (para)medische achtergrond, ben jij sociaal vaardig.

Heb jij aandacht voor de mens achter de patient en ben jij enthousiast over deze vacature?
Stuur dan voor 1 juli 2016, een brief met je motivatie en je CV aan:
Y.P.M. van Minnen, Prins Hendriklaan 3a, 3761 DS, Soest, of via email: doktervanminnen@gmail.com.
Voor inlichtingen of vragen kun je ons bellen: 035-6013322 (optie 3)

Buijs
INSTALLATIETECHNIEK

Soest - mob. 06-51304409
tel. 035 - 6030842
www.buijsinstallatietechniek.nl

- zinkwerk
- dakwerk
- badkamers
- verwarming
- loodgieterswerk

R. WESTRA
Dorresteinweg 60
Soest
Telefoon 601 32 88
koopt
IJZER, PAPIER en METALEN
Zaterdag na 12.00 uur GESLOTEN.

SOL DOET MEE AAN DE OPENTUINENDAG OP 18 JUNI

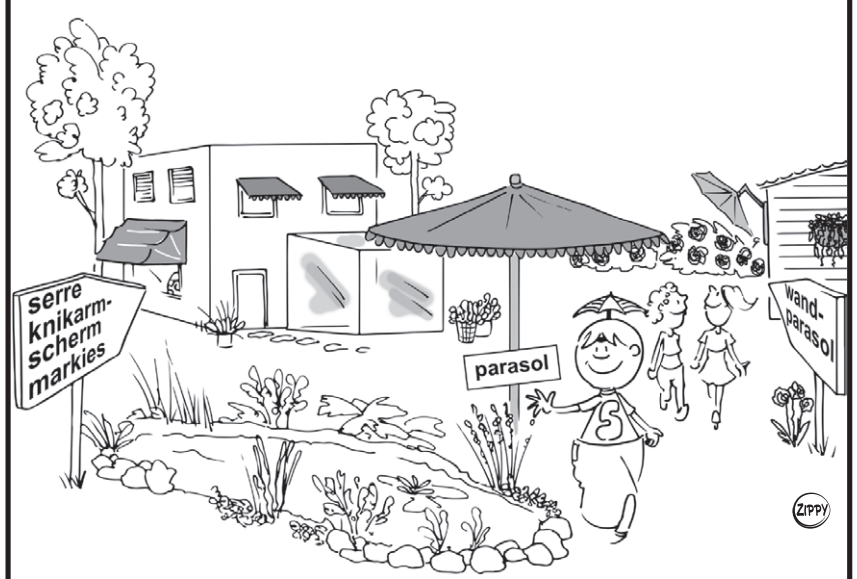

www.wonnink.nl
Creëer een modeltuin met zonwering van Wonnink.

AVK

- APK
- Reparatie/onderhoud alle merken
- Mercedes-specialist
- Verkoop alle merken

Autobedrijf A. van Keulen
Beetzlaan 65 - 3762 CB Soest
Tel. 035 - 601 29 98
www.autobedrijfavankeulen.nl

Aanlijn- en muilkorfgebod voor hond Saar

‘Waarom moest dit weken duren?’

Herdershond Saar die op 4 mei op de Wieksloterweg het tien jaar oude hondje Spike doodbeet, moet sinds afgelopen vrijdag worden aangelijnd en gemuilkorfd. Uit onderzoek van de politie Midden-Nederland kwam naar voren dat Saar - die al eerder honden aanviel en ernstig verwondde - als gevaarlijk en hinderlijk moet worden beschouwd.

Vijf weken

Eigenaar Hans Holswilder krijgt daarom een aanlijn- en muilkorfgebod opgelegd voor zijn huisdier. ‘Hopelijk wordt hiermee voorkomen dat andere honden ook door Saar worden gegrepen,’ zegt Jeannette de Groot, eigenares van de doodgebeten Yorkshire terriër. Tegelijkertijd vindt ze het een treurige uitkomst. ‘Saar krijgt door dit gebod nog veel meer stress. Voor baas en hond zou het veel beter zijn als ze gezamenlijk een verplichte opvoedtherapie zouden moeten volgen.’ Tegelijkertijd verbaast zij zich erover waarom er niet sneller is ingegrepen. ‘Er zitten vijf weken tussen het doodbijten van Spike en dit besluit, terwijl bekend is dat Saar bij meerdere ernstige bijtincidenten betrokken was.’

Voorwerp

Na de dood van Spike kwam De Groot er tot haar verbijstering achter dat een hond voor de wet geen dier is maar een ‘voorwerp’. ‘Daarom kon ik bij de politie wel melden dat Spike was doodgebeten, maar ik kon er geen aangifte van doen, want een voorwerp kun je niet doodbijten. De eigenaar van Saar kreeg ook geen boete opgelegd.’

Meldpunt (bijt)incidenten

Yolanda Bes pleit al jaren voor een actiever hondenbeleid in de gemeente Soest. Zij opende het Meldpunt (bijt)incidenten, waar hondenbezitters elk incident met honden kunnen melden. Het liefst zou zij zien dat politie, gemeente, boswachter en meldpunt nauw zouden samenwerken. Ook is zij van mening dat bijtende honden en hun eigenaren begeleiding zouden moeten krijgen. ‘Geen enkele hond wordt agressief geboren, wel agressief gemaakt. Zo’n dier raakt gefrustreerd als hij het gevoel krijgt niet begrepen te worden. Als baas moet je de signalen van je hond aanvoelen. Dat valt te leren.’

Twee jaar

Hond Saar moet de komende twee jaar gemuilkorfd en kort aangelijnd door het leven. Ook moet de eigenaar haar laten chippen. Indien hij de gebodsregels niet nakomt, krijgt hij een boete of dwangsom. Meldpunt (bijt)incidenten, Yolanda Bes: 06 48936776.

Feest bij Insulinde

Vijftien jaar bestaat de Indische woongroep voor ouderen, Insulinde. Het idee ontstond al in 1994, maar pas na langdurig onderhandelen met de gemeente en een woningcorporatie resulteerde dat in 2001 tot een fysiek gebouw.
Er zijn vijf huur- en zes koopwoningen, een riante gemeenschappelijke ruimte - Pendopo genoemd - en een mooi terras. Iedereen geniet volledige privacy, maar de mensen ontmoeten elkaar regelmatig in de gezamenlijke ruimtes. De gemiddelde leeftijd van de leden van de woongroep ligt op 77,7 jaar. De oudste is 92, de jongste 50. Woongroepleden, vrienden en belangstellenden vierden zaterdag samen met wethouder Peter van der Torre het derde lustrum met heerlijk eten en een optreden van Ricky Risolles.

Recordaantal steenuilen

Van de zes uilensoorten die in Nederland broeden, leven er vier in de directe omgeving van Soest. Bos en duin zijn aantrekkelijk voor de ransuil en bosuil, weilanden en boerderijen aan de noord- en oostkant trekken vooral de kerkuil en steenuil. Die laatste doet het dit jaar erg goed.

Al jaren wordt dit kleine uiltje gesteund door de uilenwerkgroep in samenwerking met agrarische bedrijven door het plaatsen van broedkasten, toch bleef het broedresultaat beperkt. Dit jaar zijn al tien jongen geringd, verspreid over vier bewoonde nestkasten. Een paartje brengt zelfs vijf jongen groot, een nieuw record. De spectaculaire groei wordt toegeschreven aan het aantal muizen dat door de gunstige weersomstandigheden ook toenam. Grote vijand van de broedende steenuil is de boommarter. Dit jaar viel een nest met zes eieren ten prooi aan deze rover. Uilenwerkgroep IVN Eemland blijft zich inzetten voor verbetering van de broedgelegenheden en maakt na het broedseizoen zo veel mogelijk kasten marterbestendig.

Powerweekend

Op 24 en 25 juni verzorgt Stichting Trekkerdag Soest voor de 11e keer het Powerweekend Soest aan de A.P Hilhorstweg 19. De bezoekers kunnen weer genieten van tractoren, vrachtwagens en jeeps die hun krachten meten voor de sleepwagen. Ook Frans Duijts komt langs, en er is een strobalenrace, oldtimers, livemuziek en een kinderspeeltuin. Zie voor meer: wwww.powerweekendsoest.nl.

Keukenbrand

De bewoonster van een rijtjeswoning aan de Van Hamelstraat is zaterdagmorgen vroeg met de ambulance naar het ziekenhuis gebracht omdat zij veel rook had ingeademd.

Dat gebeurde toen zij zelf maatregelen nam om een keukenbrand te blussen. Dat lukte haar, zodat de brandweer die om 04:40 uur werd gealarmeerd niet meer hoefde te blussen. Wel moest een deel van het keukeninterieur worden gesloopt om er zeker van te zijn dat geen vuurresten waren achtergebleven. De brandschade aan de keuken was groot. Vermoedelijk was de brand ontstaan doordat een pan op het vuur was blijven staan. Naar de precieze oorzaak wordt een onderzoek ingesteld. Een medewerker van de Stichting Salvage nam verdere schadebeperkende maatregelen en zal de bewoonster begeleiden bij de afhandeling van de brand.

Fietsster aangereden

Een voorrangsfout was zaterdagavond om 20:05 uur de oorzaak van een aanrijding op de kruising Veenbesstraat-Varenstraat. Bij het oversteken van de Varenstraat werd een fietsster aangereden door een auto die op de Varenstraat reed. De bestuurder probeerde nog uit te wijken om een aanrijding te voorkomen, maar raakte de vrouw toch.

● *Op de voorgrond twee eenden die wel voorzichtig oversteken.*
Foto: Eempers

Zij was aanspreekbaar toen zij door ambulancepersoneel werd gestabiliseerd. Daarna werd zij met onder meer beenletsel naar het ziekenhuis gebracht. Het doorgaande verkeer was gedurende de afhandeling van de aanrijding gestremd.

openluchttheater soest

cabrio

vr 24 juni

TRIBUTE QUEEN

Welke leden van Queen hebben een nr. 1 hit geschreven?

aanvang: 20.15 uur

za 25 juni

STEF BOS

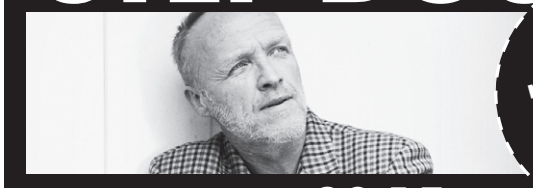

Door welk nummer werd Stef Bos vooral bekend?

aanvang: 20.15 uur

Stuur je antwoord (voor beide vragen apart) voor vrijdag a.s 12.00 naar melissa@soestercourant.nl en maak kans op 2 vrijkaarten!
Vermeld je naam, adres en tel.nr.

cabriosoest.nl

Soester Courant · reto internetburo · PRACTICUM · Rabobank

AL ZESTIG JAAR UW VERKOOPMAKELAAR!

Hol & Molenbeek

Woningmakelaars
Laanstraat 42, Soest, tel 035 601 13 04
holenmolenbeekwonen.nl
soest@holenmolenbeeksoest.nl
NVM

KORTINGSKAART POWERWEEKEND

entree € 5 (normaal € 7,50)

VRIJDAG 24 JUNI, 19.00 UUR
TRUCKPULLING
PULLPARTY MET FRANS DUIJTS

A.P. Hilhorstweg 19, Soest www.powerweekendsoest.nl

ZATERDAG 25 JUNI, 10.00 UUR
TREKKERTREK
& OLDTIMER RIT

Deze kaart is geldig voor één dag en wordt ingenomen bij de entree.

KWALITEITS VISHANDEL

vishandel 't Hoekje

Molenstraat 163 - Telefoon: 035 - 601 84 02

Zaterdag 18 juni vanaf ± 10.00 uur
gaan we weer **PALING EN SCHEPZALM** roken naast de winkel.
Voorkom teleurstelling en bestel tijdig!

Vanaf vandaag zijn ze er weer:
DE HOLLANDSE NIEUWE

KEUKEN DEPOT .NL

NERGENS GOEDKOPER!
KEUKENDEPOT.NL

SOESTERBERG: RICHELLEWEG 1, 1e ETAGE ROOBOL, TEL. 0346-870034

Deze week staan eigenaren De Hazelaar in het zonnetje

‘Ali en Jan nooit zelf op voorgrond’

● *Ali van den Berg en Jan Hazelaar gedecoreerd.* Foto’s: Eef Balvers

Vervolg van voorpagina:
Bij de ingang van Beeldenpark Klein Engendaal aan de Pimpelmees in Soest-Zuid staat een bescheiden rood bordje met daarop ‘Hazelaar’. De nietsvermoedende passant heeft geen idee dat achter deze hagen een indrukwekkende beeldentuin verstopt zit, een kunstlokaal en De Hazelaar, de landelijk toonaangevende (web)winkel voor kunstenaarsbenodigdheden.

Bronsgieterij

Het begint allemaal in 1971 als Jan Hazelaar een bronsgieterij overneemt aan de Soesterbergsestraat. Hier begint hij ook een detail- en groothandel voor materiaal en gereedschap voor beeldhouw- en restauratiewerk, De Hazelaar Art Supplies (HAS). Later komt kunstenares Ali van den Berg, zijn partner, hierbij. In 1984 verhuist HAS naar de Bosstraat, waar acht jaar later de bronsgieterij wordt afgestoten.
Kunststichting HazArt wordt opgericht. Aan de Bosstraat beginnen Jan en Ali in 1991 met jaarlijkse exposities in de door hen nieuw aangelegde beeldentuin. Binnen, op de begane grond van hun woning, beginnen ze een galerie met wisselende tentoonstellingen, vrij toegankelijk voor iedereen. Zo kunnen kunstenaars zien wat hun collega’s maken en kan het publiek kennisnemen van moderne beeldende kunst.
Later wordt het bedrijfspand verbouwd en uitgebreid en verhuist de galerie vanuit de woning naar de verdieping onder HAS. Door het gebruik van een extra strook grond groeit ook de tuin, waardoor een grotere diversiteit aan beeldhouwwerken kan worden tentoongesteld. In een deel van de tuin vindt een permanente expositie plaats.
Jan en Ali worden bijgestaan door een vaste kring van vrijwilligers die binnen en buiten tal van klussen verrichten. Als altijd zijn de beeldentuin en kunstzaal gratis toegankelijk en respectievelijk vijf en vier dagen per week geopend (zie www.hazart.nl).

Loftrompet

Een greep uit de redenen waarom Jan Hazelaar en Ali van den Berg zijn voorgedragen voor een onderscheiding:
Vriendin Wilma van Weijen: ‘In de meer dan vijftien jaar dat wij elkaar kennen heb ik nog nooit meegemaakt dat zij zichzelf op de voorgrond drongen. Tenzij het was om andere mensen, en dan met name vele nationale en internationale kunstenaars, een podium te bieden. Zij blazen graag de loftrompet over anderen.’
Kunstenaar Chris Rodenburg: ‘Het inrichten van elke expositie vraagt aandacht en enorm veel tijd. Het werk moet tot zijn recht komen, de kunstenaars optimaal gepresenteerd en alles moet tot een aansprekend geheel worden gevormd. Dit is telkens weer een inspannende en tijdrovende klus, want het eindresultaat kan bepalend zijn voor het al dan niet slagen van een expositie.’
Kunstenares Linda Verkaaik: ‘Mijn complexe, zich ontwikkelende werk is voor hen nooit een belemmering geweest, het kwam nooit ter sprake dat een project in de weg zou staan. Want – en dat is hun basishouding – als iets nodig is voor de beeldende kunst, dan kan het. Altijd. Deze houding is uniek voor een beeldentuinbeheerder en galeriehouder.’
Penningmeester Kunststichting HazArt Olav Rosenberg: ‘Dat alleen de kwaliteit van de kunstwerken telt en niet de naam en vermeende faam van de kunstenaars, geeft hun eigenzinnige en volstrekt onafhankelijke visie en houding aan.’
Voormalig wethouder van Cultuur Rosan Coppes: ‘Deze activiteiten doen zij vanuit hun intrinsieke motivatie om al dit moois te delen en kunstenaars een kans te geven te exposeren, niet om er zelf aan te verdienen.’
Olav Rosenberg: ‘In hun galerie/kunstzaal werden en worden de opbrengsten van verkochte werken niet ten eigen bate aangewend maar volledig via Kunststichting HazArt geherinvesteerd in nieuwe tentoonstellingen om zo onafgebroken hun doelstellingen te kunnen realiseren.’
Voormalig wethouder van Cultuur Neks Blommers-Biezeno:
‘De inspanningen van Ali van den Berg en Jan Hazelaar hebben ertoe geleid dat ons dorp al 25 jaar een beeldentuin rijk is en sinds vijftien jaar een galerie heeft, waarop de Soester samenleving trots kan zijn.’
Volgende week: de nieuwe expositie

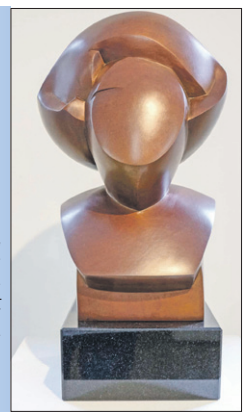

● *Beeld ‘Queen’ van Margriet Barends in de nieuwe exposiie.*

Start bouw woonzorgcomplex De Eemhorst

Aan de Hooiweg wordt volop gebouwd. Te midden van de weilanden komt hier De Eemhorst: een woonzorgvoorziening voor mensen met geheugenproblemen. Er worden drie boerderijhuizen gerealiseerd, met 25 zorgappartementen en een beschutte binnentuin. Naar verwachting is het complex eind 2016 gereed. Dan zal hier 24 uur per dag professionele zorg beschikbaar zijn, geleverd via een thuiszorgorganisatie en in samenwerking met Lyvore Soest. Echtparen zijn welkom, evenals huisdieren.

Moestuinen

De appartementen bestaan uit een aparte zit-, slaapkamer, eigen sanitair en een eigen terras dat uitkomt op de tuin. Elk boerderijhuis heeft een grote gemeenschappelijke huiskamer en keuken waar gezamenlijke maaltijden worden gemaakt en gegeten. Zitjes en wandelpaden leiden langs moestuinen, boerderijdieren en bloementuinen. Rondom het perceel word het landschap verfraaid.

Vergrijzing

Vanwege de vergrijzing groeit de behoefte aan opvang voor ouderen met geheugenproblemen. Door het nieuwe overheidsbeleid hebben kleinschalige woonzorgvoorzieningen als de Eemhorst meer te bieden dan de traditionele instellingen.
Initiatiefnemers van het particuliere bouwproject zijn de mede-eigenaar van het naastgelegen boerenbedrijf en zijn echtgenote, die het project vanuit maatschappelijke betrokkenheid en persoonlijke affiniteit zijn gestart. Meer informatie: www.eemhorst.nl.

Open Dag bij recyclingstation De Schans

Tijdens de recente verbouwing is recyclingstation De Schans onder meer voorzien van 300 zonnepanelen. Die zorgen op zonnige dagen voor de totale elektriciteitstoevoer van het afvalstoffenpark en de werkplaats. Jaarlijks leidt dit tot een besparing van ongeveer 30.000 kilo CO2. Tijdens de Open Dag op zaterdag 25 juni neemt wethouder Marcel Adriana de zonnepanelen officieel in gebruik.

Sinds de ingrijpende verbouwing eind vorig jaar wordt het afvalstoffenpark ‘recyclingstation’ genoemd. Vermoedelijk is dit het eerste in Nederland dat volledig op zonne-energie kan draaien. Tijdens de Open Dag kunnen belangstellenden een kijkje nemen en deelnemen aan de activiteiten die Reinigingsbedrijf Midden Nederland (RMN) heeft georganiseerd.
Er zijn rondleidingen, een informatiemarkt over het scheiden van verschillende soorten grondstoffen en wat er daarna mee gebeurt en er is aandacht voor de nieuwe afvalstroom plastic, metaal (blik) en drankkartons (PMD). Emily-Jane Lowe Townley zal vertellen over haar leven zonder afval en er worden voertuigen gedemonstreerd, zoals dat tegen onkruidbestrijding. Ook voor kinderen is er veel te beleven, zoals een ritje op de veegmachine, ponyrijden, schminken en een springkussen.
Open Dag, zaterdag 25 juni van 11:00 - 16:00 uur, gratis toegang. Deze dag is het recyclingstation gewoon in gebruik van 9:00 – 16:00 uur. Omdat ook inwoners van Baarn, Bunnik, Nieuwegein, IJsselstein en Zeist zijn uitgenodigd, is het raadzaam op de fiets te komen.

Utrechtse Knooppuntenkaart voor Paardenpaden

Ruiter- en menpaden in kaart

Goed nieuws voor ruiters die eens een andere of langere route willen rijden door de provincie Utrecht. Dankzij initiatiefnemer Coen Langkemper, werkzaam bij de Koninklijke Nederlandse Hippische Sportfederatie (KNHS) zijn alle ruiter-, paarden- en menpaden van Heuvelrug Midden en Noord (van Driebergen tot het Gooimeer) in kaart gebracht.

Vier jaar geleden lanceerde de paardrijdliefhebber al de zogenoemde Knooppuntenkaart voor Paardenpaden van Rhenen tot Driebergen. Langkemper is opgelucht dat de klus erop zit, die tweemaal vier jaar in beslag nam. ‘Het begint met het voorbereidende werk, het in kaart brengen van het gebied, met alle bestaande ruiterpaden. Daarna vroegen we een groot aantal ruiters - voorzien van GPS - al die paden te gaan berijden om zo alle informatie te verzamelen. Op strategische plekken zijn paaltjes in de grond geslagen, aansluitend is alles vier keer gecontroleerd.’
Behalve de paden moesten ook de beheerders van alle paden worden achterhaald. Daartussen zit een aantal grote, zoals gemeenten, Staatsbosbeheer, Utrechts Landschap en Natuurmonumenten. Maar daarnaast moesten ook alle particuliere beheerders worden geïnformeerd. ‘Daar ging veel tijd in zitten, want er zitten mensen tussen die eigenaar zijn van een pad van 100 meter.’
Iedereen werkte graag mee, want de hoop van elke eigenaar is dat ruiters op de ruiterpaden blijven en geen eigen routes gaan volgen. Met behulp van de kaart kunnen hulpdiensten goed worden geïnformeerd over waar een berijder zich bevindt. Ruiters in andere provincies zullen jaloers zijn op Utrechtse paardrijders, want met uitzondering van Limburg - dat zich afficheert als ‘paardenprovincie’ - zijn elders alleen losse routes op papier gezet.
De Knooppuntenkaart voor Paardenpaarden kost slechts € 2,50. In Soest verkrijgbaar bij Fugers Ruitersport,Torenstraat 8.

Moestafel voor cliënten van Het Leemveld

Eindelijk weer tuinieren

Samen tuinieren. Dat kunnen cliënten van Het Leemveld (De Amerpoort) op de hoek Laanstraat-Vrijheidsweg, ondanks hun fysieke beperking, nu ook weer. Op initiatief van buurtbewoonster Priscilla Kaats werd afgelopen week een moestafel geplaatst, inclusief potgrond.

Kaats, die tegenover Het Leemveld woont, en elke dag langsloopt met haar hondje zag de bestaande moestuin verslonzen. ‘Toen ik ernaar informeerde werd me verteld dat de moestuin gewoon te laag is voor de cliënten van Het Leemveld. Met hun fysieke beperkingen kunnen ze het niet bijhouden.’
Kaats verzon erop wat op. Ze trok haar baas bij Albert Heijn Soest aan zijn mouw, en die stelde een tafel beschikbaar. Klanten die boodschappen doen bij de winkel in het centrum van Soest, werd via Facebook gevraagd om potgrond te kopen van de winkel en die vervolgens weer te doneren. ‘Het leverde 440 liter aan potgrond op. Bijna 35 klanten gaven gehoor aan het leuke initiatief. Fantastisch vonden we,’ aldus Kaats. Afgelopen woensdag werd de tafel, inclusief de potgrond en een kaart met alle namen van de klanten die potgrond gedoneerd hebben, geschonken aan de cliënten van Het Leemveld. ‘Ze waren super enthousiast en dankbaar. Nu kunnen ze weer goed aan de slag in de tuin. Uiteraard hebben we er ook een doos met moestuintjes van de AH bij geschonken. Maar zelf hadden ze ook al het één en ander in potten. De tafel staat al aardig vol met mooie plantjes. Daar kunnen ze straks lekker van gaan genieten,’ aldus Kaats.

● *Cliënten genieten van tuinieren.* Foto: Ronald Kersten

Treur niet om mij,
maar gedenk mij met een glimlach,
want er is nog zoveel licht.
Veeg de tranen uit je ogen.
Breng een lach op je gezicht

Heel rustig is van ons heengegaan onze onvergetelijke en lieve moeder, schoonmoeder, oma en oma klok

Dirkje Walet-Kamphorst

~ Dit ~

weduwe van Hendrik Walet sinds 27 maart 1997

Soest, 5 december 1931 — Soest, 4 juni 2016

Jenny en Hans
Ramon en Chantal
Dailey, Noah
Jessica en Ronald
Jesper, Thijmen, Danique
Jamy

Correspondentieadres:
Floresstraat 60
2022 BG Haarlem

Haar wens was om in besloten familiekring de crematieplechtigheid te laten plaatsvinden.

Verdrietig maar dankbaar voor alle liefde en zorg die zij ons heeft gegeven berichten wij u dat is overleden onze lieve moeder, schoonmoeder en oma

Hendrika Stam - Plattel

Echtgenote van J.P. Stam †

* Dedemsvaart, 1-9-1924 — † Soest, 7-6-2016

Wij zijn dankbaar dat wij haar zo lang bij ons mochten hebben.

Hans en Lida
Remko en Dianne
Sarah, Luuk
Mariska en Paul
Sophie, Lisa
Lisanne en Christiaan

Marjo en George
Jeroen en Linda
Jinte, Filoe, Diede
Arjen en Merel
Maren
Carlijn

Irma en André
Patricia en Tom
Mila, Julie
Linda en Rik
Joe
Marco en Marloes

Carla en Martin
Anouk en Jochem
Bas en Ashana

Birkstraat 73
3768 HC Soest

De Uitvaartviering en crematieplechtigheid hebben dinsdag 14 juni plaatsgevonden.

Uitvaartverzorging A. van Pijpen b.v.

Vragen over begraven of cremeren, verzekeringen en uitvaartkosten? Bel voor een gratis en vrijblijvend goed gesprek met een van ons!

Anton Blauwendraat

Annelies van Pijpen

Anneke den Hartog

Martijn Merkens

035 5414433
post@avanpijpen.nl - www.avanpijpen.nl
Uitvaartcentrum 'De Ark',
Reigerstraat 17, 3742 VM Baarn

Vredig is van ons heengegaan in de gezegende leeftijd van 93 jaar onze lieve, sterke, betrokken, en verzoeningsgezinde moeder, grootmoeder en overgrootmoeder

M.C.P. (Hilde) Walter-van der Togt

echtgenote van Koos Walter († 2002)

Eerste vrouwelijke wethouder van Soest 1967-1974
tevens Commissaris Bouwfonds Nederlandse Gemeenten
Gemeenteraadslid Soest 1962-1967
Onderscheiden met de zilveren erepenning gemeente Soest

Medeoprichter Katholiek Vrouwen Gilde Soest
Jarenlang lid van de welstandscommissie Soest en van de besturen van Mariënburg, Honsbergen, de Bundeling en de Openbare Bibliotheek

Wij danken Beweging 3.0 Soest-Zuid voor de goede zorgen na haar zware herseninfarct begin 2015 en voor de steun aan de permanente zorg van familie thuis in haar eigen huis. Dat heeft een tot voor zeer kort aangenaam verder leven mogelijk gemaakt.

Haar familie, kinderen, kleinkinderen en achterkleinkinderen

Soest, 8 juni 2016
Correspondentieadres:
Soesterbergsestraat 106, 3768 EL Soest
E-mail: ruthwalter@ziggo.nl

De crematieplechtigheid vond plaats in besloten kring. De bijzetting zal tezijnertijd volgen in de urnenmuur aan de Veldweg, dichtbij de molen.

Uw persoonlijk betrokken uitvaartbegeleidster in Soest en Baarn.

Telefoon: 035 - 541 73 30
(24 uur per dag bereikbaar)

www.monutaellenspierenburg.nl
Ook als u niet of elders verzekerd bent.

Monuta Ellen Spierenburg
De steun bij iedere uitvaart.

Gooische Uitvaartverzorging

Dé uitvaartverzorger in Soest e.o.

Voor eerlijk advies en uitmuntende begeleiding

De Engenhof | Soest
T (24/7) 035 6 24 25 48
www.guv-uitvaart.nl

'Ik heb een mooi leven gehad'

Negen juni heeft pa, opa kip, afscheid van ons genomen in zijn eigen vertrouwde omgeving. Hij is 81 jaar geworden.

Hendrik Johan Duinsbergen Henk

* 30-5-1935 — † 9-6-2016

Sinds 1982 weduwnaar van
Ciska Duinsbergen-Schut

Sonja en Dick
Sofie
Dymph en Lennart
Sven

Ruth
Jelle

Marinus en Mari Luz
Dafne
Simon

Mirjam en Rini
Anoushka en Ayrton
Ilse

Robert en Nossa
Dimme
Gody
Senna

Yvonne en Rob

Correspondentieadres:
Amersfoortsestraat 29a
3769 AD Soesterberg

Pa en opa is overgebracht naar de rouwkamer van de Vredekerk aan de Gen. Winkelmanstraat 101 te Soesterberg, alwaar geen bezoek.

Wij nemen afscheid tijdens een samenkomst op donderdag 16 juni om 13.30 uur in bovengenoemde Vredekerk.

Aansluitend zal de begrafenis plaatsvinden op de Algemene Begraafplaats aan de Kampdwarsweg te Soesterberg.

Na de begrafenis is er gelegenheid tot condoleren en een samenzijn in de Wintertuin van het Cenakel aan de Amersfoortsestraat 20 te Soesterberg. (ingang Kontakt der Kontinenten)

Uitvaartverzorging VAN HAREN

DAG EN NACHT BEREIKBAAR

- Vooruit regeling van begrafenis/crematie
- Deposito (voor ouderen)
- Voor thuis opbaren koeling beschikbaar

Rouw- en koffiekamers in ons uitvaartcentrum aan de Koningsweg 20, 3762 EC Soest
Tel. 035 - 601 48 32

De Engenhof Alb. Cuyplaan

C.V.U.S.

Christelijke Vereniging voor Uitvaartverzorging - Soest

Vereniging zonder winstoogmerk

De "CHRISTELIJKE VERENIGING"
Een betrouwbare partner in droeve dagen!

Omdat:
- Je een betrouwbare partner nodig hebt.
- wij eerlijke adviezen en prijzen hanteren
- we controle houden op de uitvoering

- Kosten eenmalig € 15,-
- Lid worden: tel. 6017852
- melding sterfgeval: 6021876
- informatie: www.CVUS.nl

KLEINTJES

Gerubriceerde advertenties max. 15 regels.
Uitsluitend over één kolom; eerste 3 regels € 7,60; iedere regel meer € 1,85 (exclusief BTW).
Brieven onder nummer € 2,50
Bewijsnummer (Uitsluitend op verzoek) € 1,50.
Alleen bij vooruitbetaling.
Kleine advertenties moeten uiterlijk MAANDAG 15.00 uur binnen zijn.

PERSONEEL GEVRAAGD

Wij zoeken alle leeft. TECHNISCHE semi-vrijwilligers. Wij bieden zeer leuk team, flexibele uren+vergoeding onbelast. 035-5880883

GEZOCHT: Studentes/scholieren tot 20 jaar voor div. werkzaamheden, werktijden flexibel. Inl. De Horeca Opkoper BV Tel. 035-5880883

AANBIEDING PERSONEEL

Krol Witgoed Service. Rep. van alle merken, rep. onder garantie, 6 dagen in de week. Tel. 035 - 602 49 61 / 06 - 53554472

SCHILDERSBEDRIJF met ruime ervaring kan nog opdrachten aanvaarden. Binnen- en buitenwerk.Vrijbl. prijsopg. 030-2623525/06-15697766

VERHUIZEN? Bel vrijblijvend voor gratis offerte HP Verhuizingen 06-28258736 of mail hpverhuizingen@ziggo.nl Opslag en verhuislift aanwezig.

Ik, Petra Snoek, ben erkend PENSIOENSPECIALIST en kan u, onder het genot van een kopje koffie op ons kantoor in Soest, een kraakhelder overzicht geven van uw pensioen! Bel of app direct voor een consult 06-46357274. www.vanbreukelen.nu

WONINGONTRUIMING? BoedelZ, de specialist voor woningontruiming, verhuur/verkoopklaar maken van woningen. Bel: 035-8872977 of mail naar Rolandlap@BoedelZ.nl

Vrouw (53) zoekt werk als GEZELSCHAPSDAME bij oudere dame, Een dagdeel per week, in bezit van auto. Br. onder nr. A12 Bur. S. Crt.

TE KOOP GEVRAAGD

Te koop gezocht: WEIDEGROND in Soest of directe omgeving. Inl. 06-52641582

Deze maand extra hoge kortingen. MEUBELEN EN MEER

MEER KLEINTJES ZIE PAGINA 18

Van Bangkok naar Shanghai

Jan Postema is weer op de fiets gestapt. Trappend legt hij 5.000 kilometer af tussen Bangkok en Shanghai. Over bergen, door dalen, soms de blik op oneindig. In 3,5 maand doorkruist hij Thailand, Laos, Vietnam en China. Onderweg ziet hij veel en maakt hij van alles mee. Spring maar achterop.

Kippen en varkens achterop

Eerst wat feiten. Op 9 juni aangekomen in Hanoi. De reis die op 8 mei begon in 24 dagetappes afgelegd, 1730 km. Door de bergen en de hitte blijft mijn geplande gemiddelde wat achter. Ik houd de kalender en de landkaarten goed in de gaten.

Behalve claxonneren is inhalen ook een Vietnamese hobby. Ook in onoverzichtelijke bochten. Daar heb ik als tegemoetkomend fietsertje mee te maken. Het gevaar zit niet bij de eerste auto, maar bij de tweede er achter die mij nog niet heeft gezien. De talloos kleine bussen die tussen Dien Bien en Hanoi pendelen hebben altijd haast, maar als ze een klant zien, vinden ze het heel gewoon dat andere voertuigen daar ook voor moeten stoppen. Tussen al die personen- en vrachtauto's door krioelt de meerderheid van het verkeer: de brommers, hier 'xe may' geheten.

'Deze auto biedt ruimte voor het hele gezin' lees je wel eens in reclame. Dat kun je ook voor de duozit van de brommers zeggen, want vader, moeder en twee kinderen zitten samen op één brommer. Diezelfde brommer kan ook een kleine vrachtwagen zijn. Vietnamezen en Aziaten in het algemeen zijn ware cargadoors en ze gaan tot het uiterste. Boomstammen, rijstzakken, kippen, varkens, afvaltonnen, staaldraad, bierkratten, dozen; het gaat allemaal achterop. Dat maakt de brommer een stuk breder en het andere verkeer moet dus meer uitwijken. De lading moet in balans blijven en de rijder wordt een evenwichtskunstenaar. Acrobatisch brommen.

De Vietnamees die het zich kan veroorloven woont in een smal, hoog stenen huis met een paar etages, met kitscherige zuiltjes en zoete kleuren en met een groot watervat op het dak. Veel Vietnamezen wonen aan de straat en de voorgevel is een rolluik of hekwerk dat 's avonds dichtgaat. Op het stuk grond voor de deur stallen ze wat kleine handelswaar uit onder een parasol waar de hond graag ligt. De kinderen spelen in de woonkamer waar de brommer staat geparkeerd tegenover de rustbank en de tv gaat pas uit als het gezin naar bed gaat of in de hangmat kruipt. Om vijf uur kraaien de hanen, denderen de eerste vrachtwagens door de straat en een uur later is de nieuwe dag weer begonnen.

Bijkomen

In het oude stadsdeel van Hanoi kom ik bij van de vermoeienissen. Veel eten, slapen, rondhangen. In de nauwe straatjes hier kuieren veel westerse toeristen. Groot, weldoorvoed en soms blond. Gisterenavond werd naast me een kleine pezige man door een jonge Vietnamese vrouw bij zijn kladden gepakt. Hij probeerde zich los te rukken en hield zijn roofwaar hoog boven zich. De vrouw griste haar portemonnee uit zijn hand, controleerde snel of de inhoud klopte en liep door. De zakkenroller was alweer weg. Hij droeg een groen T-shirt.

Jan Postema
Hanoi, Vietnam, 10 juni 2016

GFT in de zomer vaker opgehaald

Vanaf dinsdag 28 juni wordt het groente-, fruit- en tuinafval (GFT) vaker opgehaald. Dit houdt in dat in de weken waarin het restafval (groene container) wordt opgehaald, ook de (bruine) GFT-container wordt geleegd. Ook vlees, vis en kookresten mogen in deze container.

Meer dan een kwart van het huishoudelijk restafval bestaat uit GFT. Jaarlijks komt dat in de gemeente Soest neer op 2,1 miljoen kilo. De containers dienen op de inzameldagen om 7.30 uur aan de weg te staan. De extra GFT-inzameling loopt tot en met vrijdag 9 september.

Voor meer informatie over wat in de bruine container mag en de inzameldagen zie: www.rmn.nl/inzamelschema.

F35 maakte proefrondje over Soest

JSF (te) hoog en (te) snel

Ze waren opgetogen dat ze hem hadden gezien, de spotters en andere belangstellenden die vorige week uitkeken naar de vlucht van de Joint Strike Fighter (F-35). 'Maar hij had wel wat lager en wat langzamer mogen vliegen,' zei een kijker op de voormalige spottersheuvel aan de Van Weerden Poelmanweg.

Hoewel was aangekondigd dat de straaljager 'relatief langzaam en op een hoogte van 400 meter en bij de luchtmachtbases nog lager' zou overvliegen, was dat voor de meeste kijkers toch te hoog en te snel. Zeker voor iemand met een niet-professionele camera. Alleen degenen met een camera met korte sluitertijd en een giga telelens konden het toestel redelijk goed inbeeld vangen.

Bij paleis Soestdijk stonden honderden mensen om de F-35 te zien vliegen. Ze werden nogal teleurgesteld, want halverwege de Koningslaan maakte het toestel een draai naar links met als gevolg dat de fotografen en cameramensen tegen de zon in moesten fotograferen. John Verkerk had meer geluk en maakte onderstaande foto. Niet alleen bij het paleis, ook op de spottersplaats en bij het Nationaal Militair Museum waren veel kijkers. Daar was het toestel wél goed te zien, en te horen. De JSF, nu nog in de testfase, is één van de 37 toestellen die het kabinet wil aanschaffen ter vervanging van de F-16. De eerste F35 moet in 2019 definitief naar Nederland komen.

● *Nieuwe F35 (links) was niet voor iedereen goed te zien in Soest.*
Foto: Ed Verhoeff

Brieven

Voor brieven van lezers geldt een limiet van 250 woorden. Langere brieven worden door de redactie ingekort of terzijde gelegd. Brieven zonder afzender worden niet geaccepteerd, net zo min als brieven waarin de fatsoensnormen worden overschreden.

Gele drempels

Vorige week was ik in Soesterberg, op de Oude Tempellaan en nog een straat.

Nu kent Soest het fenomeen straatjuwelen, maar in Soesterberg hebben ze daar iets anders opgevonden. Gele remblokkeerstroken, waarbij je schokdempers nog net niet tegen je chassis hoort aanknallen, maar je weet meteen dat als je daar dagelijks overheen rijdt, je een garage moet bezoeken.

Die geel/zwarte stroken zijn niet te omzeilen, want dan ligt je auto meteen in een deuk.

Een BOA met een flitsapparaat zul je niet op deze wegen vinden, aangezien deze werkeloos zal toekijken hoe de snelheid verminderd van 30 naar 5 kilometer per uur.

Zal er tzt. op die plekken ook een tunnel onder gegraven worden?

Frans Bos

Problemen Smitsveen

Nu diverse dag- en weekbladen aandacht besteden aan het recente 'incident' in Smitsveen, komt de gemeente in actie. Verschillende afdelingen van de gemeente worden hierbij betrokken. Reken maar uit: kosten vanaf € 100,- per uur per ambtenaar. Tel daarbij op de hulp van politie en Balans. Ook woningcorporaties, moskeeën en de onderwijswereld worden erbij betrokken. De wijkbewoners komen op de laatste plaats.

Gedurende alle jaren dat ik lid was van het Wijk Beheer Team Smitsveen kwam naar onze bijeenkomsten slechts eenmaal één lid van de gemeenteraad. Als onze raadsleden zich hier wat vaker hadden laten zien, waren ze al jaren geleden op de hoogte geweest van de problematiek in Smitsveen. Proactief hadden ze dan kunnen meedenken en -praten over oplossingen. Ze hadden dan geweten dat het niet om een enkel incident gaat, maar om langlopende structurele problemen. Dan had er nu niet weer (tien)duizenden euro's aan gemeenschapsgeld besteed hoeven worden aan het in kaart brengen van de problemen.

Inmiddels begrijpen ze in het gemeentehuis dat het niet alleen om jeugdoverlast op straat gaat. Er moet dieper en breder gekeken worden. Ik zie de dikke ambtelijke rapporten alweer verschijnen. Wat er daarna gebeurt, is afwachten geblazen. Je wordt er niet vrolijk van..

Armand Trippaers, ruim 20 jaar bewoner van Smitsveen.

Panel

Stelling v/d week: 'Geen extra container voor de deur!'

Gijs van der Scheer (57)

Directeur Bridge Bond

Gemeente: kiep je ambities toch niet bij de burgers over de schutting. Drie afvalbakken. Kost al snel 3m2 tuin. Wie betaalt de huur daarvoor en de WOZ? Bovendien zit je dus drie weken met stikkende zooi. Waarom niet een nieuwe bak ontwikkelen met drie compartimenten. Het doel is om het afval te scheiden, niet om het volume te vergroten. Dan haal je gewoon élke week net als vroeger àl het afval op. Maar nu keurig gescheiden. Zeker, de ophaalauto moet worden aangepast om het gescheiden te houden. Dat is één auto in plaats van 20.000 huizen met weer een extra container. Denk toch eens na.

Ton van Zoeren (67)

Aannemer

Weer een bak erbij als het aan de gemeente Soest ligt. Natuurlijk zullen we ons afval moeten scheiden, maar op deze manier begint mijn tuin op een milieustraat te lijken. Een groene, bruine, blauwe bak 'sieren' reeds mijn tuin. En nu weer een bak erbij voor het verzamelen van plastic, terwijl het bekend is dat de vrachten afval die Soest braaf apart inlevert bij de afvalverwerkingsbedrijven op één hoop terechtkomen. Of gebruikt Soest dat plastic om weer een afvalbak te produceren. Misschien een idee voor Soest? Een witte bak. Kunnen we daar komende winter de sneeuw in recyclen.

Wim den Heijer (70)

Presentator en technicus bij Radio Soest

Mee eens... Straks verhuizen naar een huis met een grotere oprit die groot genoeg is om 4 van die lelijke bakken kwijt te kunnen? Er wordt namelijk niet gemeld dat we ook nog een blauwe papiercontainer hebben. De opmerking, de aanblik is een stuk netter, daar ben ik het niet mee eens. Vier containers voor je huis is een onrustig, lelijk en beeldverstorend gezicht. Vroeger zou dat niet door schoonheidscommissie komen. Het 1x in de 4 weken ophalen van restafval is in de zomermaanden ook een slechte zaak. Met warme dagen ruik ik na een paar dagen al een vieze, stinkende, rottingslucht. Laat staan na 4 weken!

Herinner mij, maar niet in sombere dagen
als wolkenluchten licht verjagen.
Herinner mij in stralende zon,
hoe ik was toen ik alles nog kon.

Verdrietig om haar heengaan, maar met een bevrijdend gevoel dat haar lijden nu voorbij is, moeten wij u berichten dat, onze lieve moeder, schoonmoeder en oma

Hubertha Weijers - Geers
Bep

is overleden in de leeftijd van 81 jaar.

Weduwe van Jacobus Weijers

José en Johan

Frank en Lieke
Lisa, Susanne, Thijs

Soest, 11 juni 2016
Correspondentieadres:
Ant. van Leeuwenhoeklaan 7
3769 XA Soesterberg

Onze moeder en oma is overgebracht naar de Vredekerk, Gen. Winkelmanstraat 101 te Soesterberg.

De crematieplechtigheid zal plaatsvinden vrijdag 17 juni om 10.15 uur in aula 2 van crematorium Amersfoort, Dodeweg 31 te Leusden. Voorafgaande aan de plechtigheid is er gelegenheid tot afscheid nemen van 10.00 tot 10.10 uur.

Na de plechtigheid is er gelegenheid tot condoleren in de ontvangkamer van het crematorium.

Onze dank gaat uit naar het personeel van zorgcentrum Daelhoven in Soest voor de liefdevolle verzorging welke onze moeder en oma daar tot het laatste moment heeft gehad.

Smorenburg
uitvaartverzorging
Familiebedrijf sinds 1938.
Uitvaartzorg op maat • Vertrouwd • Persoonlijk • Eigentijds
Bel voor persoonlijke hulp bij overlijden:
0346 - 351 223 of 035 - 601 3086
www.smorenburguitvaart.nl

John Westhof
SCHILDERSBEDRIJF
Binnen- en buitenschilderwerk, wandafwerking
meerjaarsysteem, glasreparatie, spuitpleisters.
Krommeweg 31 - 3762 DN Soest - Tel. 035 - 601 59 76
www.johnwesthofschildersbedrijf.nl 06 - 549 936 23

Gerda van den Hoek
UITVAARTZORG
033 479 94 90 06 295 12 017
dag en nacht bereikbaar
www.gerdavandenhoek-uitvaartzorg.nl

OLDEMARKT
(Weerribben nabij Giethoorn)
Royale vrijstaande woning met grote vrijstaande garage
Kavelgrootte ca. 950 m². 't Slingerland 3.
Winkels op 5 min. loopafstand.
Een uur rijden van Soest.
Te bevr. 06 531 085 80.
Bewonder de woning op Funda.

Gouden Jaren Services
voor senioren
'Geen wens te gek of ik ga het regelen!'
- Florence Plomp

W. www.goudenjarenservices.nl
E. info@goudenjarenservices.nl
T. 030 - 888 31 52

KOZIJNENACTIE.NL

SCHILDERLESSEN VOLGEN?
Start eind september
Info: www.essasoest.nl
of 035-5881872

MEI JUBILEUM AANBIEDING
VACUSTEPPEN
Body Perfection
Slank gezond fit
- **VACUSTEPKUUR** nu € 100,00 i.p.v. € 150,00
- **INFRA ROOD VACUSTEPKUUR** nu € 125,00 i.p.v. € 175,00
- Gewichtsconsulent én Straight away voedingscoach
- **GRATIS** begeleiding tijdens het afslanken met Straight away
- Voedingsadviezen tijdens gewichtsbeheersing
- Bonus sparen via Fanly App voor geweldige kortingen

www.bodyperfection.nu / 035 - 588 12 25

Elke week een Soester Courant in de bus? www.soestercourant.nl

Nassaulaan 80 | 3743 CE Baarn | www.bloemendael.nl

BLOEMENDAEL
WOON- EN ZORGVOORZIENING
* Persoonlijke zorg- en dienstverlening voor ouderen
* Kleinschalige, luxe woonomgeving
* 24-uurs professionele zorg aanwezig
* Privacy van eigen appartement
* Ruim aanbod zinvolle dagbesteding en activiteiten
* Tijdelijk verblijf mogelijk in hotelkamer

Wij nodigen u uit een vrijblijvende rondleiding te maken, bel 035-5426565 voor een afspraak.

GAS Nodig!
ALUGAS
ANTARGAZ
BeNeGas Light
EASY BLUE
PRIMAGAZ
ACETYLEEN, ARGON, HELIUM, KOOLZUURGAS, MENGGAS, STIKSTOF, PROPAAN, ZUURSTOF
HEFTRUCK GAS TANKS
BEL Kuipers GASSEN EEMNES
035-5382768
www.kuipersgassen.nl

HET IS FEEST BIJ VERKLEY!
2015 2016 Banketbakker met Ster
DE BESTE VAN PROVINCIE UTRECHT
WINNAAR 2 STERREN!
aanbiedingen 13 - 18 juni
Alle soorten tompoucen voor **€ 1,25**

8 zachte witte bollen voor **€ 2,00**

Tearoom
Broodje kroket met drankje naar keuze **€ 2,50**

Lex Verkley BANKETBAKKERIJ
Van Weedestraat 76 3761 CH Soest
Tel. 035-6012823
www.lexverkley.nl

Eindelijk...ze zijn er weer!
De Hollandse Nieuwe
Heerlijk romig van smaak, goed vetgehalte en dat proeft u het beste als ze vers worden schoongemaakt. Kom daarom gerust proeven.
Feestje? Haring! 10 halen = 2 gratis erbij!
Vaderdag? Haring! Alleen op zaterdag 18 juni 4 haringen + 200 gram palingfilet voor € 17,95.
Haringparty? Informeer naar de mogelijkheden. Wij kunnen dit op lokatie verzorgen.
VISPLAZA ROEL HOPMAN
Van Weedestraat 149, SOEST
035 601 52 88
www.visplazaroelhopman.nl

Jos van Engelen is ambassadeur van DemenTalent bij KAG

‘Ik ben méér dan vergeetachtig’

Wie kampt met beginnende vergeetachtigheid of dementie hoeft niet achter de geraniums te gaan zitten. Het levende bewijs is Jos van Engelen. ‘In mijn grijze massa daarboven zit een stoornis, maar ik heb nog altijd talenten die ik kan inzetten,’ aldus Van Engelen zelf. Zo is hij sinds kort ambassadeur voor de King Arthur Groep (KAG). Als woordvoerder en ervaringsdeskundige zet hij zich in om mensen actief te maken. ‘We hebben zoveel te geven.’

● *Henny en Jos van Engelen samen met Christa Nieuwenhuis.* Foto: Soester Courant

Met zijn warme basstem vertelt Jos over zijn leven. Over hoe trots hij is op zijn drie zonen. En over zijn kleindochter, die de allerliefste kleindochter van de wereld is. En over het proces van zijn beginnende dementie. ‘Het is niet makkelijk om te constateren dat er iets misgaat in het hoofd. En het is niet gemakkelijk daar vervolgens voor uit te komen en je er dan ook nog eens overheen te zetten. Maar als je op een gegeven moment het lef hebt, dan kun je jezelf weer nuttig maken. Mijn persoon bestaat niet alleen uit mijn vergeetachtigheid. Ik ben veel meer dan dat.’

Op maat

Het is de reden waarom Jos voor zijn speciale vrijwilligersfunctie werd gevraagd. ‘Jos kwam al een tijdje bij ons op het Ontmoetingscentrum. Al heel snel werden hem ook taken toevertrouwd binnen het Ontmoetingscentrum. Hij kán dat gewoon, en we zien dat door hem uitdaging te bieden, hij juist in zijn kracht wordt gezet. Toen wij in februari besloten ons aan te sluiten bij het landelijke project DemenTalent dat mensen met (beginnende) dementie passend vrijwilligerswerk biedt, wisten we al snel dat we Van Engelen zouden vragen voor deze rol van ambassadeur. We zijn nu samen de projectleiders van DemenTalent. We gaan samen op pad om te informeren over het project. Werkgevers, maar ook doorverwijzers als huisartsen, casemanagers en medewerkers van de geheugenpoli zijn inmiddels door ons geïnformeerd. Ook zijn er lijnen met de gemeente gelegd,’ vertelt Christa Nieuwenhuis van KAG.

Verder spreken de twee op informatieavonden om meer enthousiaste vrijwilligers met dementie te vinden. ‘Want wij hebben al verschillende werkgevers die een plekje kunnen bieden.’ Lesgeven op een ROC bijvoorbeeld, aan de slag bij Hulpmiddelen voor Nop! in Soest, aan de slag in de Belevingstuin in de Molenstraat, werken voor Boerderij Het Gagelgat, Kasteel Groeneveld of Het Paardenkamp; het is een kleine greep uit de mogelijkheden. Binnen het DemenTalentproject wordt uitgegaan van de interesses en talenten van de vrijwilligers. ‘Daar ligt de basis. Van daaruit zoeken we werk dat past. Zo willen we ook mensen aanspreken voor wie de stap naar een ontmoetingscentrum te groot is, of hen niet past omdat ze bijvoorbeeld geen groepsmens zijn.’

Veelbelovend

De ervaringen met DemenTalent zijn veelbelovend, vertelt alleen al het verhaal van Jos. ‘Naast dat mijn man zich weer nuttig voelt, en is gaan accepteren dat hij heeft wat hij heeft, heeft het ons beide enorm uit ons isolement getrokken. Voorheen werd er niet gesproken over het proces van mijn man. Ook niet in de familie. Door het project is er openheid gekomen, begrip, hulp, positiviteit. Dat is een hele opluchting voor iedereen,’ vertelt Henny, de vrouw van Van Engelen. Hij knikt bevestigend. ‘We laten ons niet in een hoekje drukken door een beetje vergeetachtigheid,’ zegt hij strijdlustig. Nieuwenhuis: ‘De resultaten nu al leveren veel meer op dan we hadden gedacht. En het begindoel was al zo mooi. Mensen weer actief maken in de samenleving, waardoor ze weer eigenwaarde krijgen.’

DemenTalent zal de komende drie jaar onderzocht worden door de VUmc met als doelstelling inzicht te krijgen in de effectiviteit en toegevoegde waarde in vergelijking met het reguliere aanbod van begeleidingsvormen.

Informatieavond DemenTalent

Het project DemenTalent kan van grote betekenis zijn voor mensen met (beginnende) dementie. Vanwege het enthousiasme over het project belegt King Arthur Groep (KAG) dinsdag 21 juni een avond waarop het informeert en presenteert wat het precies is. Uiteraard zal Jos van Engelen één van de sprekers zijn die over zijn ervaringen vertelt. Maar ook andere vrijwilligers met dementie zullen vertellen wat hun vrijwilligerswerk via KAG voor hen betekent.

Erbij zijn? Dinsdag 21 juni, 19:00 uur aan de Molenstraat 8A. Aanmelden kan per mail via dementalent@kingarthurgroep.nl. Zie ook: www.kingarthurgrep.nl.

Poliklinieken Baarn openen deuren

Wie meer wil weten over bijvoorbeeld duizeligheid, snurk- en slaapproblemen, allergieën, stemstoornissen en duikproblematiek, is welkom op de open middag die de Keel-, Neus- en Oor (KNO-) polikliniek van het Meander Medisch Centrum in Baarn organiseert. De aanwezige artsen vertellen over de aandoeningen die zij behandelen en beantwoorden graag vragen. Enkelen zijn specialist op het gebied van stem- en slikproblemen: op dit vlak is KNO van Meander een landelijk expertisecentrum. Bezoekers kunnen een eenvoudige gehoor- of allergietest laten doen en oren en stembanden laten bekijken. Voor kinderen en hun ouders is er een film die laat zien hoe een bezoek aan de kinderafdeling en een ingreep door de KNO-arts verloopt. De polikliniek Oogheelkunde opent dezelfde middag haar deuren. Bezoekers kunnen een foto van de binnenkant van het oog laten maken, waarna oogartsen tekst en uitleg geven. Het zicht en de oogdruk kunnen worden opgemeten en er zijn orthoptisten - experts op het gebied van scheelzien en luie ogen - aanwezig. Er kan een video van een staaroperatie worden bekeken en men kan zien waar deze operaties worden uitgevoerd. Voor kinderen is er bij vertrek een aardigheidje. De twee poliklinieken openen hun deuren op vrijdag 17 juni van 14:00 tot18:00 uur, Meander Medisch Centrum, Molenweg 2, Baarn.

Bridgen

In de maanden juni en augustus kunnen bridgeliefhebbers komen kaarten bij de Bridgesoos Soester-Senioren. Niet-leden kunnen dan gratis meespelen. Een mooie gelegenheid om kennis te maken met de club. Wie mee wil doen kan zich tot uiterlijk 13:15 uur melden in De Klarinet aan de Klarinet 39.

Om zekerheid te krijgen over aanmelding is het handig om meteen als paar aan te melden. Het spelen begint dan om 13:30 uur. Kijk ook op: www.swos-deklarinet.nl.

Achter de schijnwerpers

Wat: Alles over de opleiding tot IVN-Natuurgids. Waar: Desmond Tutucentrum, donderdagavond.

Heb je hart voor natuur, milieu en landschap? Ben je enthousiast en nieuwsgierig? Wil je veel meer weten en zowel generieke als specialistische kennis ‘je eigen maken’ én naar anderen uitdragen? Na een intakegesprek vangt de IVN-Natuurgidsopleiding op 5 november 2016 aan met een introductieweekend. Zie: IVN-Eemland.nl.

Vijftien serieus geïnteresseerde bezoekers. ‘Mijn vriend wil dolgraag, maar is vanavond verhinderd.’ Henk Jan Strang presenteert boeiend. ‘Deze maatschappelijke taak geeft een mooi evenwicht met mijn werk in de accountancy’.’ De laatste informatieavond is op 6 september 20.00 uur in Natuur- en Milieucentrum Baarn, De Geerenweg 8.

Tijd vereist

In anderhalf jaar krijgen maximaal dertig cursisten theoretische en praktische kennis aangeboden. Vanaf de tweede maand wordt de groep tevens in werkgroepen verdeeld om een zelfgekozen project te realiseren. Als je slaagt, dan verdien je een landelijk erkend diploma. ‘Tijd vrijmaken is vereist, zes uur per week.’

Het theoretische deel. Om de week, in totaal eenendertig lessen van tweeënhalf uur op dinsdagavond. Je wordt opgeleid voor een actieve rol als vrijwilliger in één van de IVN-afdelingen Eemland en De Bilt, van Bunschoten tot Groenekan. Gedegen kennis opdoen over flora en fauna in samenhang met de bossen, het rivierenlandschap, de zandgronden, stuifduinen, het trilveen, veenweide landschap, de Utrechtse Heuvelrug en de enige rivier die in Nederland ontspringt en uitmondt, De Eem. ‘De kern is altijd natuureducatie.’

> **‘Met opleiding IVN-Natuurgids wordt je generalist en specialist van je eigen omgeving’**

Op stage

Verschillende werkgroepen van IVN-Eemland geven een mooi overzicht van de diversiteit van het werk. Projecten met en presentaties voor basis- en voortgezet onderwijs. De vogelgroep, zowel weide- als roofvogels. Wandelroutes begeleiden en uitzetten. Onderzoeksprojecten met Natuurmonumenten, Staatsbosbeheer, het Utrechts Landschap en de gemeente. Natuur en milieu. De paddengroep. ‘Of je kiest voor iets nieuws.’

Het praktische deel. Eenentwintig zaterdagen de natuur in, voornamelijk in de ochtend op excursie of stage. Aanschouwelijke lessen over de ontstaansgeschiedenis, hulpmiddelen zoals de werking van een grondboor en ‘wat haal je omhoog en zit er in de boor?’ Maatschappelijke kwesties tussen mens en natuur zichtbaar maken... ‘Je wordt generalist én specialist van je eigen omgeving.’ In eerste instantie regionaal maar ook landelijk inzetbaar.

● *Vijftien serieus geïnteresseerden in een opleiding tot IVN-Natuurgids.* Foto: Ronald Kersten

Project

De projectgroepen. ‘Ga samen op zoek naar een project. Je eigen gekozen project onderzoeken, ontwikkelen, beschrijven en nà de cursus de praktische toepasbaarheid invoeren en onderhouden’. Zo heeft Eemland een fietstocht voor scholen georganiseerd van het hoogste naar het laagste punt van Soest. Het wat, hoe en waarom wordt per hoogteverschil beschouwd.

Voorbeeldprojecten die nog in de IVN-tas zitten: Heidebeheer in de Soester duinen, Bosbeheer en bosmieren, Dassen, lust of last, Landschappen in de woonomgeving en Bermbeheer in de bebouwde kom. De IVN-man uit De Bilt geeft andere voorbeelden. Er komt altijd een ringslang in voor. Zijn passie. ‘De vriend’ wordt ingeschreven.

Martin Huizenga

Jong enthousiasme met de juiste ervaring!

Kerkstraat 83A, 3764 CS SOEST
www.makelaarsmajoor.nl

Gemeente Soest

Informatiepagina op 't Hoogt

15 juni 2016

Doe mee aan project ZomerOndernemer

Geen vakantiebaan maar eigen bedrijf voor jongeren

ZomerOndernemer is een project voor jongeren tussen de 15 en 22 jaar. Jongeren krijgen hulp bij het opzetten van hun eigen bedrijf in de zomervakantie. Ze leren van professionals de beginselen van het ondernemerschap en gaan vervolgens zes weken aan de slag met hun eigen bedrijf. Deelname is gratis en het project is nog op zoek naar nieuwe deelnemers.

ZomerOndernemer begint op 12 juli met een actieve training van drie dagen bij Rabobank Eemland. Direct daarna gaan de deelnemers aan de slag met hun eigen bedrijf. Zij krijgen daarvoor een klein start-kapitaal en een verzekering. Daarna is er wekelijks een bijeenkomst bij ondernemers uit de regio die uit eigen ervaring vertellen over het ondernemerschap. En tijdens het hele traject kunnen de deelnemers sparren met ervaren ondernemers – de ZomerOndernemer Zakenvrienden. De kersverse ondernemers sluiten af met een feestelijke kick out waar iedereen zijn of haar bedrijf presenteert. Na afloop van het project bepaal je zelf of je verder gaat met je bedrijf.

HOE DOE JE MEE?

Deelname is gratis. Ben je tussen de 15 en 22 jaar? Dan kun je meedoen. Het enige wat je nodig hebt is motivatie en een goed idee. En je moet beschikbaarheid zijn tijdens een groot deel van de zomervakantie. Meer informatie vind je op www.zomerondernemer.nl. Daar kun je je ook aanmelden.

WIE ORGANISEERT ZOMERONDERNEMER?

ZomerOndernemer is een project van de stichting The New Entrepreneur in samenwerking met Stichting Matchpoint. Alle gemeenten in de regio ondersteunen dit project samen met de Rabobank. Soest is een ondernemende gemeente met veel zelfstandig ondernemers. Daar zijn wij als gemeente trots op. Dit project helpt gedreven jongeren op weg om zelfstandig ondernemer te worden. Het is fantastisch als jongeren uit Soest en Soesterberg hiermee handvatten krijgen om een goed idee uit te werken tot een echt bedrijf.

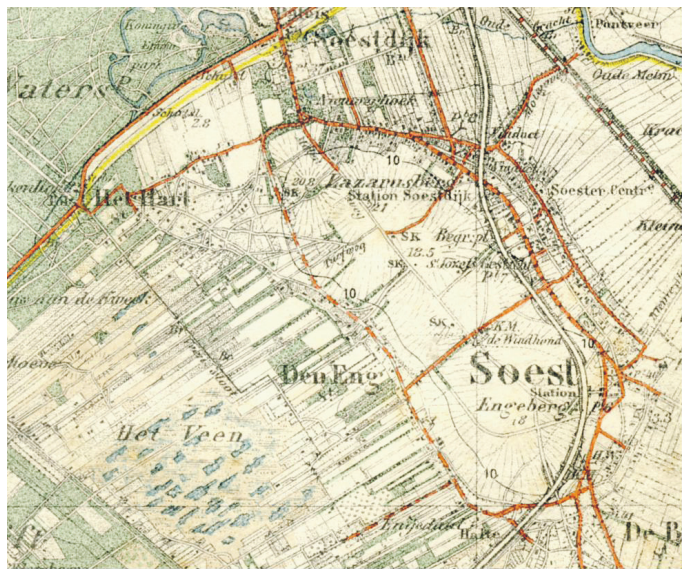

WORKSHOP CULTUURHISTORIE SOESTER ENG

Komt u ook naar de gratis workshop cultuurhistorie over de Soester Eng? U bent van harte welkom op 21 juni van 19.00 tot 21.30 uur in de bouwkeet op het Molenschotterrein. Daar gaan we met bewoners op ontdekkingsreis op de Soester Eng. Wat vinden mensen mooi? Wat is lelijk? Hoe kun je het goede behouden en versterken in de toekomst? Met de uitkomsten van de workshop maken we een 'inspiratiebrochure' die we voor iedereen gratis beschikbaar stellen. Iedereen die iets gaat bouwen of verbouwen kan zich dan laten inspireren door de cultuurhistorische waarden in de omgeving. Voor aanmelding en meer informatie kunt u contact opnemen met Klaas van Haaften, adviseur ruimtelijke ontwikkeling van de gemeente Soest, (035) 609 34 44 of k.vanhaaften@soest.nl.

MAAIEN GAZONS EN BERMEN

De maaimachines van Eemfors zijn weer goed hoorbaar in Soest en Soesterberg. Verschillende gazons en grasvelden in de openbare ruimte krijgen namelijk de gebruikelijke knipbeurt. Vanwege de bezuinigingen op het groen is afgesproken dat een aantal gazons niet meer gemaaid wordt. Het gaat dan om bijvoorbeeld gedeeltes van de gazons aan de Albert Cuyplaan, de Weegbreestraat, het Nassauplantsoen, de Klarinet en de bermen aan de Foekenlaan en de Dalweg. De bermen die we in het verleden tweemaal per jaar maaiden, krijgen voortaan alleen nog in september een maaibeurt. Als er veel zwerfvuil op het gras ligt, ruimen de mannen van Eemfors dit eerst op om te voorkomen dat de scherpe messen van de grasmaaier alles tot snippers maait.

GEEN AVONDOPENSTELLING IN DE ZOMER

In de zomervakantieperiode van 18 juli t/m 21 augustus 2016 is er geen avondopenstelling. De publieksbalies zijn op donderdag dan vanaf 17.00 uur gesloten. U kunt in deze periode geen producten of diensten aanvragen of producten afhalen tijdens de avonduren. Veel producten of diensten kunt u online aanvragen via www.soest.nl. Wilt u langskomen? Maak een afspraak via www.soest.nl/afspraak.

NIEUWS UIT EN OVER SOEST EN SOESTERBERG

PARLER AUX CANONS

Op zondag 19 juni 2016, om 15:00 uur, treden Anouk Dorfmann & Johan Hoogeboom op bij Artishock met het programma 'Parler aux canons'. Een reis door het rijke landschap van het Franse chanson, langs liederen die tot rust brengen, roeren en waarmee we tegen kanonnen kunnen spreken. Kijk voor meer informatie op: www.artishock-soest.nl

ROMMELMARKT PVO

Op zaterdag 18 juni 2016 organiseert Muziekvereniging PVO voor het vijfde jaar op rij van 09.00 uur tot 15.00 uur een rommelmarkt in en om het verenigingsgebouw aan de Rembrandtlaan 9 in Soest. De opbrengst van de rommelmarkt wordt gebruikt voor bijvoorbeeld het onderhoud aan het gebouw en de aanschaf van instrumenten. Kijk voor meer informatie op: www.pvosoest.nl

Heeft u een medicijn tegen kanker in de tuin?

Veel mensen hebben in hun tuin de Taxus Baccata plant (taxushaag) staan. In de nieuwe jonge twijgen van deze plant zit de stof baccatine. Dit is een belangrijke grondstof voor geneesmiddelen tegen kanker.

WAT KAN IK BIJDRAGEN?

Snoei uw taxus en lever het snoeisel van 15 juni tot en met 31 augustus in bij de speciale inzamelbak op het recyclingstation De Schans in Soest of De Seysterberg in Huis ter Heide. Uw taxussnoeisel wordt gebruikt als grondstof voor medicijnen tegen kanker.

WAAR MOET IK OP LETTEN?

- Lever uw snoeisel zo schoon mogelijk in. Alleen zuiver snoeisel is bruikbaar voor de medicijnen. Vangt u het daarom op op een zeil of doek. Taxussnoeisel vermengd met aarde, gras of ander groen is helaas onbruikbaar.

- Alleen het eenjarig snoeisel van de Taxus baccata (takken tot dertig centimeter lang en één centimeter dik) bevat de waardevolle stof baccatine. Het is dan ook belangrijk dat het verzamelde snoeigroen afkomstig is van hagen die jaarlijks worden gesnoeid.

VERGROOT DE HOOP

Het inzamelen van taxussnoeisel is een initiatief van Stichting Vergroot de Hoop. RMN heeft op de Schans in Soest en Op de Seysterberg in Huis ter Heide een inzamelbak.

GOED DOEL

Voor iedere volle inzamelbak van 1 kubieke meter krijgt de gemeente € 35. Dat doneren we aan een goed doel. Vorig jaar leverde het taxussnoeisel uit Soest en Soesterberg genoeg grondstoffen op voor vijftien chemokuren. Toen kregen we een bijdrage van € 762,50 die we hebben gedoneerd aan Hospice De Luwte.

Meer informatie: www.vergrootdehoop.nl

Adres- en contactgegevens: De Informatiepagina is een uitgave van de gemeente Soest, cluster Communicatie.
Telefoon: (035) 609 34 11, **e-mail:** postbus2000@soest.nl. Bezoek ook eens onze website www.soest.nl of volg ons op **Twitter**.
Wij werken op afspraak. Wilt u een afspraak maken bij het Omgevingsloket of een andere balie van de gemeente?
Ga naar www.soest.nl/afspraak en plan uw afspraak in. Of neem contact op met de gemeente via het telefoonnummer (035) 6093 411.

Bekendmakingen op 't Hoogt

Gemeente Soest

15 juni 2016

OMGEVINGSLOKET

AANVRAGEN OMGEVINGSVERGUNNINGEN

De volgende aanvragen zijn ingediend op de aangegeven datum:
Dorresteinweg 3A-01 kappen van een eik WABO-2016-0338 07-06-2016
Eikenlaan 77 vervangen van een bestaande schutting door een hout-beton schutting WABO-2016-0334 04-06-2016
Jan Wolkershof 1 t/m 29 en 6 t/m 20 bouwen van optioneel gekozen uitbouwen achter 17 woningen WABO-2016-0331 03-06-2016
Kamerlingh Onneslaan 45 kappen van een berk in de achtertuin WABO-2016-0340 07-06-2016
Kerkpad ZZ 41 kappen van een beuk in de voortuin WABO-2016-0341 07-06-2016
Mariastraat 9 verbreden van bestaande inrit WABO-2016-0342 07-06-2016
Oude Utrechtseweg 50 interne verbouwing WABO-2016-0343 08-06-2016
Wostok 6 vergroten van een dakkapel in het achtergeveldakvlak WABO-2016-0339 07-06-2016
Den Blieklaan 52 kappen van 3 bomen in achtertuin WABO-2016-0333 05-06-2016

De publicatie van de ingediende aanvragen is ter informatie en u kunt hier geen bezwaar tegen maken.

ONTWERPBESLUIT OMGEVINGSVERGUNNING

Burgemeester en wethouders zijn van plan om op grond van artikel 2.1 lid 1onder d van de Wet algemene bepalingen omgevingsrecht (Wabo) een vergunning te verlenen voor:
Willaertstraat 43 het in gebruik nemen van een gebouw met het oog op de brandveiligheid WABO-2016-0202

Inzage en zienswijze

Alvorens een definitieve beslissing wordt genomen, zijn belanghebbenden bevoegd binnen een termijn van zes weken, derhalve van **16 juni tot en met 27 juli** op grond van de Algemene wet bestuursrecht gemotiveerde schriftelijke of mondelinge zienswijzen tegen het ontwerp van de beschikking naar voren te brengen bij burgemeester en wethouders van Soest. De op deze bouwplannen betrekking hebbende stukken liggen gedurende diezelfde termijn ter inzage bij het Omgevingsloket.

VERLENGEN BESLISTERMIJN

Burgemeester en wethouders hebben in het kader van de Wet algemene bepalingen omgevingsrecht besloten voor de volgende aanvragen de beslistermijnen maximaal zes weken te verlengen:
Amersfoortsestraat 20 herinrichten van de entrees WABO-2016-0229 13-04-2016
Soesterbergsestraat 133 04 bouwen van 3 Bossch Logs recreatiewoningen WABO-2016-0213 05-04-2016
Weegbreestraat 18 uitbreiden van het balkon aan de achterzijde WABO-2016-0230 12-04-2016

VERLEENDE VERGUNNINGEN

De volgende omgevingsvergunning(en) is/zijn verleend en op de aangegeven datum verzonden:
Bosstraat 30 uitbreiden en aanpassen nieuw te bouwen woning WABO-2016-0215 01-06-2016
Bosstraat 32 uitbreiden en aanpassen nieuw te bouwen woning WABO-2016-0216 01-06-2016
Bosstraat 34 uitbreiden en aanpassen nieuw te bouwen woning WABO-2016-0279 03-06-2016
Bosstraat 36 uitbreiden en aanpassen nieuw te bouwen woning WABO-2016-0217 07-06-2016
Colenso 77 plaatsen van een keukenraam WABO-2016-0231 03-06-2016
Hartweg 40 kappen van een spar in de zijtuin WABO-2016-0321 14-06-2016
Kerkstraat 31 kappen van een naaldboom op het achtererf WABO-2016-0304 14-06-2016
Regentesselaan 7 vergroten van de woning aan de zijgevel WABO-2016-0276 01-06-2016
Willem de Zwijgerlaan 51 kappen van een den in de voortuin (noodkap) WABO-2016-0300 03-06-2016
Van Goyenlaan 215 kappen van een beuk in voortuin WABO-2016-0310 14-06-2016

Bezwaar maken? Zie groene kader op deze pagina.

VERGADERING COMMISSIE RUIMTELIJKE KWALITEIT (CRK)

De vergadering van de CRK vindt in elke even week op vrijdag plaats aan het Raadhuisplein 1. Tijdens de vergadering (aanvang 9.30 uur) bent u van harte welkom. De exacte data van de vergaderingen kunt u vinden op www.soest.nl. Vanaf donderdag voorafgaand aan de vergadering(en) kunt u de agenda inzien bij de balie van het Omgevingsloket.

ALGEMENE PLAATSELIJKE VERORDENING

1. EXPLOITATIEVERGUNNING HET VISLOKAAL

De burgemeester van Soest maakt bekend dat hij op 8 juni 2016 op grond van artikel 2:28 van de Algemene Plaatselijke Verordening Soest vergunning heeft verleend voor de exploitatie van het eetgedeelte van het Vislokaal aan de Soesterbergsestraat 31.

2. TERRASVERGUNNING METS

De burgemeester van Soest maakt bekend dat hij op 8 juni 2016 op grond van artikel 2:28 van de Algemene Plaatselijke Verordening Soest vergunning heeft verleend voor het inrichten van een terras van 60 m^2 grenzend aan de zijgevel van het perceel Van Weedestraat 90 in de periode van 1 mei tot 1 november 2016.

3. INCIDENTELE FESTIVITEIT MANEGE NIEUW ELDORADO

Op grond van artikel 4:3 van de Algemene Plaatselijke Verordening Soest is het aan inrichtingen toegestaan maximaal zes incidentele festiviteiten per kalenderjaar te houden waarbij de geluidsvoorschriften uit het Activiteitenbesluit niet van toepassing zijn. Op grond van dit artikel heeft manege Nieuw Eldorado kennis gegeven van de volgende incidentele festiviteit: muziek buiten tijdens de cross op zondag 19 juni 2016 van 13.00 uur tot 17.00 uur.

4. STRAATFEEST SCHOUTENKAMPWEG

De burgemeester van Soest maakt bekend dat hij op 9 juni 2016 op grond van Algemene Plaatselijke Verordening Soest art. 2:25 vergunning hebben verleend aan de bewoners van de Schoutenkampweg voor het organiseren van een straatfeest van 15.00 uur tot 01.00 uur op 9 juli 2016.

Vergunningen onder het kopje 'Algemene Plaatselijke Verordening' inzien of bezwaar maken? Zie groene kader op deze pagina. Voor vragen over nr. 1 t/m 3: mw. J.M. van den Berg, (035) 6093 638, nr. 4: mw. B. van der Vaart, (035) 6093 674, of stuur een e-mail naar: postbus2000@soest.nl.

VERKEER

VERKEERSBESLUIT WIEKSLOTERWEG

Het college van burgemeester en wethouders van Soest maakt op grond van artikel 26 van de BABW vanaf 15 juni 2016 in de Staatscourant het volgende verkeersbesluit bekend:
- Instellen maximumsnelheid 30km/h en opheffen voorrang Wiekslotervweg Westzijde en Oostzijde, tussen de Biltseweg en de Insingerstraat.

Dit verkeersbesluit is digitaal in te zien via de website www.overheid.nl.

AANLEG GEHANDICAPTENPARKEERPLAATS

Burgemeester en wethouders van Soest maken in verband met het bepaalde in artikel 26 van het Besluit administratieve bepalingen inzake het wegverkeer (BABW) bekend, dat zij besloten hebben:
- door plaatsing van bord E6 van bijlage I van het RVV-90 met onderbord 74-HJ-VT nabij de woning Haverweerd 49A te Soest een parkeerplaats voor gehandicapten aan te geven.

Bezwaar

Belanghebbenden kunnen tegen dit besluit bezwaar maken bij het college van burgemeester en wethouders binnen zes weken na de datum van de bekendmaking. Het bezwaar dient te worden gericht aan het college van B&W van Soest, Postbus 2000, 3760 CA Soest. Tijdens een bezwaarprocedure geldt het genomen besluit. Als u niet wilt dat het besluit al in werking treedt, kunt u naast uw bezwaar om een voorlopige voorziening vragen aan de rechter. Hier zijn kosten aan verbonden. Een verzoek om voorlopige voorziening stuurt u naar: de Rechtbank Utrecht, sector Bestuursrecht, Postbus 13023, 3507 LA te Utrecht.

RUIMTE

TERINZAGELEGGING ONTWERPWIJZIGINGSPLAN 'INSINGERSTRAAT 19'

Burgemeester en wethouders van de gemeente Soest maken, ingevolge artikel 3.9a van de Wet ruimtelijke ordening (Wro) bekend dat vanaf donderdag 16 juni 2916 het ontwerpwijzigingsplan 'Insingerstraat 19' gedurende zes weken voor een ieder ter inzage ligt.

Omschrijving plan

Het ontwerpwijzigingsplan 'Insingerstraat 19' voorziet in een nieuwe juridisch-planologische regeling die het mogelijk maakt 4 vrijstaande woningen te realiseren en de bestaande dienstwoning een woonbestemming te geven. De huidige bestemming voor het agrarisch bedrijf vervalt.

Procedure

Vanaf donderdag 16 juni tot en met woensdag 27 juli 2016 ligt het ontwerpwijzigingsplan en het ontwerp vaststellingsbesluit met de bijbehorende stukken gedurende openingstijden voor iedereen ter inzage bij:
- het Omgevingsloket van de afdeling Dienstverlening in het gemeentehuis, Raadhuisplein 1 te Soest. Het inzien van het ontwerpwijzigingsplan kan alleen op afspraak. U kunt hiervoor contact opnemen met de gemeente via www.soest.nl/afspraak of via het telefoonnummer: (035) 6093411;
- Idea, kunstencentrum, theater en bibliotheek, Willaertstraat 49 te Soest.

Wij kunnen voor u, tegen betaling van leges, een kopie maken van de stukken.

AFSPRAAK MET DE GEMEENTE

Wilt u een vergunning inzien, nieuw rijbewijs aanvragen of heeft u een andere vraag? Dan moet u een afspraak maken met de gemeente. Ga naar www.soest.nl/afspraak en plan uw afspraak in. Of neem contact op met de gemeente via het telefoonnummer (035) 6093 411.

Inzage

De verleende omgevingsvergunningen kunt u inzien bij het Omgevingsloket. De overige verleende vergunningen kunt u nalezen in het Informatiecentrum in het gemeentehuis.

Bezwaar maken

Bent u belanghebbende en het niet eens met een verleende of geweigerde **omgevingsvergunning?** Dan kunt u, binnen zes weken **na de verzenddatum** schriftelijk bezwaar maken bij Burgemeester en Wethouders van Soest. Voor de andere verleende vergunningen of genomen besluiten geldt een bezwaartermijn van zes weken **na publicatiedatum**.
Als bij de verleende vergunning een andere procedure is aangegeven, is deze leidend.
In het bezwaarschrift vermeldt u in ieder geval:
1. uw naam en adres;
2. de datum waarop u het bezwaarschrift schrijft (dagtekening);
3. een omschrijving van het besluit waartegen u bezwaar maakt. U stuurt zo mogelijk een kopie van dit besluit mee;
4. de redenen waarom u bezwaar maakt;
5. ondertekening met uw handtekening.

Tijdens een bezwaarprocedure geldt het genomen besluit. Als u niet wilt dat het besluit al in werking treedt, kunt u naast uw bezwaar om een voorlopige voorziening vragen aan de rechter. Hier zijn kosten aan verbonden. Een verzoek om een voorlopige voorziening stuurt u naar: de Rechtbank Utrecht, sector Bestuursrecht, Postbus 16005, 3500 AD Utrecht.

Voor de publicaties van verordeningen geldt, dat de publicatie in het elektronisch gemeenteblad leidend is. Ga hiervoor naar zoek.officielebekendmakingen.nl, klik bij 'Publicerende organisatie(s)' op 'Organisatie toevoegen' en vul 'Soest' in. Als u vervolgens op 'Zoeken' klikt verschijnen de gepubliceerde verordeningen van de gemeente Soest.

ADRES EN OPENINGSTIJDEN

Bezoekadres Raadhuisplein 1, 3762 AV Soest **Postadres** Postbus 2000, 3760 CA Soest **Internet** www.soest.nl
Wij werken op afspraak. Wilt u een afspraak maken bij het Omgevingsloket of een andere balie van de gemeente?
Ga naar www.soest.nl/afspraak en plan uw afspraak in. Of neem contact op met de gemeente via het telefoonnummer (035) 6093 411.

Gemeente Soest

Bekendmakingen op 't Hoogt

15 juni 2016

Digitaal raadplegen

- U kunt de stukken digitaal raadplegen op de gemeentelijke bestemmingsplansite: www.soest.nl/bestemmingsplannen
- U kunt de stukken ook digitaal raadplegen op de landelijke website: www.ruimtelijkeplannen.nl

Het planidentificatienummer van het ontwerpwijzigingsplan is: NL.IMRO.0342.WPLG0010-0201. Het digitale plan op www.ruimtelijkeplannen.nl is authentiek en rechtsgeldig en prevaleert bij twijfel of verschil boven het analoge wijzigingsplan.

Zienswijze

Tijdens de termijn van zes weken bestaat voor een ieder gelegenheid om schriftelijk of mondeling zijn zienswijze tegen het ontwerpwijzigingsplan kenbaar te maken. In de zienswijze moet duidelijk worden aangegeven op welke onderdelen van het wijzigingsplan deze zienswijze betrekking heeft en onder vermelding van: 'zienswijzen ontwerpwijzigingsplan Insingerstraat 19':

- Schriftelijke zienswijzen dienen te worden gericht aan het college van Soest, postbus 2000, 3760 CA Soest;
- Digitale zienswijzen kunt u uitsluitend indienen via www.soest.nl/zienswijze;
- Voor het indienen van een mondelinge zienswijze kan een afspraak worden gemaakt via telefoonnummer: (035) 6093 282.

U kunt geen zienswijzen indienen per email.

ADRES EN OPENINGSTIJDEN

Bezoekadres Raadhuisplein 1, 3762 AV Soest **Postadres** Postbus 2000, 3760 CA Soest **Internet** www.soest.nl
Wij werken op afspraak. Wilt u een afspraak maken bij het Omgevingsloket of een andere balie van de gemeente?
Ga naar www.soest.nl/afspraak en plan uw afspraak in. Of neem contact op met de gemeente via het telefoonnummer (035) 6093 411.

PASFOTO voor alle documenten
Primera
Overhees Soest-Zuid

Zondag 19 juni is het
vaderdag
Trakteer je vader op
Black Angus Steak 250 gram met huisgemaakte frites
€ 21,50
Ook hebben we de hele maand juni
Summertime menu voor
€ 29,75
Reserveer nu!
de bauers
restaurant
Burg. Grothestraat 55, Soest • Tel: 035 - 601 25 16
restaurant@bauers.nl
www.bauers.nl

Geslaagd...

Diverse smaken Il Mio Gusto
vanaf 9,95
VAN DER LINDEN
Sinds 1910
DRANK IN HET BIJZONDER
Burg. Grothestraat 6
Soestdijk
Tel. 035 601 27 50
www.vanderlinden-drank.nl

Vaderdag...
Heerlijke scherp geprijsde wijnen uit Portugal.
op = op...
* Herdade da Comporta Nú 7,95
(normaal 11,30)
* Chão das Rolas Nú 4,95
(normaal 6,70)

Wil je wat bijverdienen?
Hoge beloning!
Geef je dan op als vakantiebezorger.
Soester Courant
Stuur een e-mail naar:
administratie@soestercourant.nl
of bel 035 - 60 141 52

GEMEENTE SOEST

Gemeenteraadsvergadering

De gemeenteraad heeft vergaderd op 9 juni 2016

Hieronder vindt u een verslag van deze bijeenkomst om u op de hoogte te houden van wat er behandeld is.

DILEMMA'S RETAILBELEID

Op 25 mei heeft er een Retailconferentie plaatsgevonden waar ongeveer 90 personen in gesprek zijn gegaan over de toekomst van de winkelgebieden in Soest en Soesterberg. Tijdens de conferentie zijn er enkele dilemma's aan de orde gekomen, zonder het bereiken van consensus. Door de raadsleden is voor deze dilemma's richting gegeven. Hiermee kan rekening worden gehouden bij het op te stellen Retailbeleid, welke later dit jaar behandeld wordt in de gemeenteraad. De besproken dilemma's zijn als volgt:

Bij mengformules vindt een vermenging plaats van detailhandel, dienstverlening en horeca. De raadsleden zijn van mening dat mengformules toegestaan zouden moeten worden. Belangrijk aandachtspunt is wel dat alle ondernemers een "gelijk speelveld" krijgen, met gelijke voorwaarden op bijv. het gebied van de Drank- en Horecawet.

Zogenaamde pick-up points zijn er al veel in Soest, bijvoorbeeld bij Primera met Post NL en Albert Heijn met Bol.com. Naar de mening van de raadsleden is het aan de "markt" om te bekijken waar pick-up points passen. Dat kan in winkelgebieden zijn, maar eventueel ook op bedrijventerreinen (mits niet teveel overlast te verwachten).

Landelijk is er een overschot van winkelvloeroppervlak van bijna 30 %. Ook in Soest en Soesterberg is er in meer of mindere mate sprake van overaanbod. De raadsleden zien perspectief in het versterken van de winkelgebieden, waardoor verspreide bewinkeling wordt verminderd. Om dit te realiseren wordt niet gekozen voor het opleggen van maatregelen of het aankopen van panden door de gemeente. De gemeente kan zich inspannen om ondernemers te verleiden om naar de winkelgebieden te komen.

BESLUITVORMENDE RAADSVERGADERING

VERORDENING ADVIESRAAD SOCIAAL DOMEIN

De raad heeft de verordening "Adviesraad Sociaal Domein gemeente Soest" vastgesteld en de oude verordening "Cliëntenparticipatie Wmo" ingetrokken. De nieuwe verordening maakt een brede, integrale Adviesraad Sociaal Domein mogelijk die ontstaan is door een doorontwikkeling van de huidige WMO Raad.

VISIE BINNENSPORTACCOMMODATIES EN VERKENNING VRIJKOMENDE LOCATIE ORLANDO

In overleg met de schoolbesturen en de sportverenigingen is een visie binnensportaccommodaties opgesteld. Uit de visie blijkt dat de gemeente Soest beschikt over veel relatief oude binnensportaccommodaties. Ook is er sprake van overcapaciteit voor zowel sport als bewegingsonderwijs. De raad heeft besloten om de accommodaties Orlando en Beukendal af te stoten, om over 5 jaar ook gymzaal Paulus Potter af te stoten en te starten met de planvorming voor een nieuwe sporthal in Overhees. DSN stemde tegen deze voorstellen. Ook werd de raad voorgesteld om de locatie Orlando in te zetten voor de realisatie van een nieuwe sporthal in Overhees. Burgerbelangen diende een amendement in, dat unaniem aangenomen werd, om onder voorbehoud van de resultaten van een businesscase in te stemmen met het inzetten van de locatie Orlando als locatie voor de nieuwe sporthal. Daarnaast is besloten te bekijken of het mogelijk is een aantal woningen te realiseren op de locatie Orlando.

VOLKSHUISVESTELIJK BELEID

De raad heeft ingestemd met de Nota volkshuisvestelijk beleid Soest 2016-2021. In dit beleidsplan worden de volkshuisvestelijke ambities van de gemeente Soest verwoord. Dit beleidskader is de basis waarop jaarlijks prestatieafspraken worden gemaakt met de corporaties en de huurdersverenigingen. De volkshuisvestelijke prioriteiten voor de komende jaren zijn beschikbaarheid, kwaliteit en betaalbaarheid. Een aantal ontwikkelingen, zoals het scheiden van wonen en zorg en de verhoogde asielinstroom, zorgt er voor dat er druk ontstaat op de sociale huurmarkt. Ramingen voor de middellange termijn laten zien dat Soest met een tekort te maken kan krijgen. Voor de komende 5 jaar wordt daarom gestreefd naar het uitbreiden van het aantal sociale huurwoningen met 200 woningen. De PvdA en GL hebben tegen het voorstel gestemd omdat zij van mening zijn dat de nota te weinig ambitie bevat voor wat betreft aantallen woningen en duurzaamheid.

UITVOERINGSPLAN CULTUURVISIE 2016-2020

De raad heeft het Uitvoeringsplan Cultuurvisie 2016-2020 vastgesteld. In december 2015 heeft de raad de Cultuurvisie 2016-2020 vastgesteld. De doelstellingen uit de visie zijn in het Uitvoeringsplan nader uitgewerkt in te behalen resultaten en effecten. De thema's in het uitvoeringsplan en de visie zijn:

1. De maatschappelijke waarde van cultuur versterken;
2. De artistieke waarde van cultuur behouden;
3. Het economisch belang van cultuur versterken.

GGS en GL hebben tegen het voorstel gestemd omdat zij van mening zijn dat het Uitvoeringsplan weinig nieuws bevat. De doelstellingen en streefcijfers vindt men niet concreet genoeg en niet meetbaar.

WIJZIGING GEMEENSCHAPPELIJKE REGELING RWA

De raad heeft unaniem besloten toestemming te verlenen aan het college van B en W om de gemeenschappelijke regeling RWA aan te passen. Hierdoor kan RWA een "mensontwikkelbedrijf" worden. Het ontwikkelen van medewerkers en het detacheren van medewerkers bij andere bedrijven staat hierbij centraal. Hiervoor is het noodzakelijk dat de huidige rechtsvorm van RWA (openbaar lichaam) omgevormd wordt tot een bedrijfsvoeringsorganisatie. Dit is een lichtere, beleidsarme rechtspersoon. Daarnaast wordt van de gelegenheid gebruik gemaakt om de gemeenschappelijke regeling aan te passen op de wijzigingen in de Wet gemeenschappelijke regelingen. Het gaat hierbij om het opnemen van de bevoegdheid tot deelneming in andere rechtspersonen en het wijzigen van de termijnen voor het indienen zienswijzen op de ontwerpbegroting.

VOORJAARSNOTA 2016

De Voorjaarsnota 2016 is een tussenrapportage over de uitvoering van de programmabegroting 2016. Uit deze voorjaarsnota blijkt dat de uitvoering van de begroting 2016 tot een aantal financiële mee- en tegenvallers leidt, maar verder op koers ligt. De financiële mutaties in 2016 pakken per saldo nadelig uit. De doorwerking daarvan is zo'n € 20.000 tot € 27.000 structureel. Toch hebben alle jaarschijven van het financieel meerjarenperspectief 2016-2020 een positieve uitkomst. In de Voorjaarsnota is ten aanzien van de nog uit te voeren onderzoeken naar het Verkeersplan Soest-Zuid een incidenteel risico opgenomen van € 3 ton. GGS, GL en DSN hebben aangegeven dat wanneer deze extra kosten voor onderzoeken voor rekening van de gemeente komen, zij daar op tegen zijn. Voor het overige hebben alle fracties ingestemd met de financiële wijzigingsvoorstellen opgenomen in de Voorjaarsnota 2016.

INTEGRITEIT, GEDRAGSCODES EN GENTLE-AGREEMENT

De raad heeft unaniem de gedragscodes voor de gemeenteraad en het college van B en W vastgesteld en ingestemd met een gentle agreement. Ter vergadering hebben de raadsleden en fractieassistenten de gedragscode ondertekend. Onderwerpen die in de gedragscodes aan de orde komen zijn: voorkomen van (de schijn van) belangenverstrengeling, voorkomen van (de schijn van) corruptie, gebruik van gemeentelijke faciliteiten, financiële middelen en informatie, onderlinge omgangsvormen en naleving van de gedragscodes. Daarnaast is ook een gentle-agreement opgesteld. Het gentle-agreement is de uitwerking van wat verstaan wordt onder een goede samenwerking en onder omgangsvormen rond integriteit.

VRAGENKWARTIER

VRAGEN VAN GL INZAKE HET OPGROEIEN VAN KINDEREN IN ARMOEDE IN SOEST

GL heeft uit een publicatie van het CBS vernomen dat ruim 10 procent van de kinderen in Soest in armoede opgroeit. GL vraagt daarom o.a. aan het college van B en W of en wat het college gaat doen om dit aantal naar beneden te brengen. Wethouder Van der Torre beantwoordt namens het college de vragen door aan te geven dat momenteel het Minimabeleid geëvalueerd wordt. Samen met maatschappelijke partners is hierover gesproken in de Avond Samenleving in maart 2016. Het proces loopt om te komen tot een doelgerichter en effectiever Minimabeleid. Hierbij staat het beter bereikbaar maken van de kindregelingen voorop. Voor de zomer wordt de evaluatie van het Minimabeleid aan de raad aangeboden.

DE GEMEENTERAAD VERGADERT OP DONDERDAG 16 JUNI 2016

Wij nodigen u uit voor de Avond Samenleving. Deze avond is, afhankelijk van het onderwerp, bedoeld om met de samenleving in gesprek te gaan, om te informeren, of voor inspraak. Hieronder vindt u een korte toelichting op de onderwerpen die aan de orde komen. Per bijeenkomst staat aangegeven wat de bedoeling is van de bijeenkomst. De gemeenteraad gaat graag met u in gesprek!

HERIJKING PROVINCIALE RUIMTELIJKE STRUCTUURVISIE EN VERORDENING

VAN 19.30 – 20.30 UUR IN HET GEMEENTEHUIS VAN SOEST

In 2013 heeft Provinciale Staten van Utrecht de Provinciale Ruimtelijke Structuurvisie en de daarbij behorende Provinciale Ruimtelijke Verordening vastgesteld. In deze stukken is het ruimtelijk beleid van de provincie voor de periode tot 2028 beschreven. Iedere 4 jaar worden deze stukken herijkt. Van 31 mei tot 11 juli ligt de herijkte Provinciale Ruimtelijke Structuurvisie en Verordening ter inzage. Iedereen mag daarop reageren. Tijdens deze openbare informatiebijeenkomst wordt de raad geïnformeerd over de herijking en zal een eerste reactie van de gemeente Soest op de herijking gepresenteerd worden. Afhankelijk van het verloop van de bijeenkomst en de inhoud van de concept zienswijze zal het onderwerp geagendeerd worden voor de Opiniërende Raadsbijeenkomst op 22 juni en voor de Besluitvormende Raadvergadering op 30 juni 2016. Dit zal duidelijk zijn aan het eind van de bijeenkomst.

TAAKVERBREDING GEMEENSCHAPPELIJKE REGELING WERK EN INKOMEN BBS

VANAF 20.45 UUR IN HET GEMEENTEHUIS VAN SOEST

In het najaar is een business case voor het verbreden van de samenwerking op de uitvoerende taken in het sociaal domein opgesteld. Het college van B en W heeft besloten om op uitvoerende taken (zorgadministratie) in het sociaal domein verder te gaan samenwerken met Baarn en Bunschoten en het werkgeverschap van de sociaal teams adequaat te regelen. Hiervoor is de gemeenschappelijke regeling Werk en Inkomen BBS in beeld. De taken van de gemeenschappelijke regeling Werk en Inkomen BBS worden daarvoor verbreed. Tijdens deze bijeenkomst worden de achtergronden toegelicht. Daarna is er gelegenheid voor de raad om aandachtspunten mee te geven.

UITGAVE VAN DE GEMEENTE SOEST / GRIFFIE
Adres Raadhuisplein 1 3762 AV Soest Telefoon: (035) 609 34 92, **E-mail** postbus2000@soest.nl
De agenda is ook te vinden op **WWW.SOEST.NL**

‘Nablussers’ bezoeken 90-jarige Evert van der Baan

Herinneringen aan brandweerjaren

Het was voor oud-brandweerman Evert van der Baan zaterdag een middag waarop veel herinneringen werden opgehaald danzij het bezoek dat hij voor zijn 90e verjaardag in Molenschot kreeg van de Nablussers, de club van oudgedienden. Zijn leeftijd verhindert hem niet het brandweerkorps nog steeds te volgen en alle vergaderingen te bezoeken van de vereniging waarvan hij al 55 jaar lid is.

● *De 90-jarige Evert van der Baan, in rolstoel, omringd door verjaardagsbezoek van de Nablussers, de club van oudgediende brandweervrijwilligers.* Foto: Eempers

Van der Baan was van 1961 tot 1981 chauffeur-pompbediener bij de brandweer. Ook was hij chauffeur op de ambulance toen deze nog uitrukte vanuit de brandweerkazerne aan de Lange Brinkweg. De brandweer heeft hem altijd aangetrokken. Dat hij zich toch niet aanmeldde, had te maken met het feit dat hij op de Werkstraf, waar hij woonde en een kwekerij had, de sirene op het politiebureau aan de Van Weedestraat niet hoorde. Toen in 1961 de toenmalige commandant Willem Groart hem vroeg om bij het korps te komen, ging men over op telefonische alarmering voor degenen die buiten het bereik van de sirene woonden. Van der Baan kreeg toen voor ’t eerst een telefoonaansluiting.

Snelheid

Omdat de afstand naar de kazerne nogal groot was, lette hij niet altijd op de snelheid na een melding. Hij werd dan ook meer dan eens achtervolgd door de politie, die dan pas bij de kazerne begreep waarom hij zo hard in de auto of op de motor had gereden. Als hij niet direct weg kon en er was een uitruk richting Soest-Zuid, wachtte hij voor zijn huis de brandweer op en sprong alsnog op de auto…

Ontelbaar zijn de branden geweest die hij in Soest heeft meegemaakt. De meest spectaculaire vond hij echter in Zeist, in oktober 1967 bij de Hernhutters Broedergemeente, waar ook Soest bijstand verleende.

De uitstapjes die hij met de brandweer maakte, maken ook veel herinneringen los. Bij het skelteren in Eindhoven kwam hij naar links overhellend over de finish. Ergens onderweg had hij iets geraakt waardoor het rechtervoorwiel was afgebroken. Bij het bobsleeën in Vaals ging hij over de kop en bleef onder de slee liggen. Zijn collega’s vreesden het ergste, maar een ambulancemedewerker stelde vast dat het trillen dat hij deed niet door letsel kwam maar door een bijna niet te stoppen lachbui van het ‘slachtoffer.’

Bier

Bij een bezoek aan Ajax in toen nog De Meer drukte hij op een knop van een transportlift waarop volle kratten bier stonden. Hij had echter op twee knoppen tegelijk moeten drukken om de pallet in evenwicht te houden. Toen de lading overhelde en dreigde te vallen, konden collega’s nog net op tijd ingrijpen…

Het zijn maar enkele van de verhalen die Van der Baan kan vertellen. Voor veel verjaardagsgasten waren ze nieuw. Zijn zoons Henk, die 40 jaar bij brandweer Soest was, en Arie, die volgend jaar na 41 jaar afscheid neemt bij de brandweer op Schiphol, hadden ze al vaker gehoord. Ze kunnen er nog altijd smakelijk om lachen.

Evert van den Baan werd meer dan eens door politie achtervolgd als hij in snelheid achter brand aan ging

Kinderhulp zoekt vakantieouders

Ongeveer tweehonderd Europese kinderen wachten met spanning op het bericht dat zij op vakantie naar Nederland kunnen. Vanwege een tekort aan vakantieouders dreigt dat niet te gaan lukken.

Daarom luidt Europa Kinderhulp de noodklok. Ze organiseert sinds 1961 vakantiereizen voor kinderen die opgroeien in gezinnen met sociale of financiële problemen, die kwetsbaar en/of kansarm zijn. Tijdens zo’n vakantie in Nederland gaat het vooral om gewone dagelijkse dingen doen zoals samen een spelletje doen, gemeenschappelijke maaltijden aan tafel, een wandeling.

Om de wachtende kinderen niet teleur te stellen zoekt Europa Kinderhulp gezinnen die een kind ruim twee weken willen opnemen. Voor meer informatie, data en aanmelden: www.europakinderhulp.nl. en direct contact via José de Jong op telefoonnummer: 06 53698689.

Gastgezinnen voor YFU-studenten

Uitwisselingsorganisatie Youth For Understanding (YFU) zoekt gezinnen die huis en hart openstellen voor buitenlandse studenten. Zij zijn tussen de 15 en 18 jaar, volgen een trimester, semester of schooljaar regulier onderwijs op de middelbare school en leren de Nederlandse taal spreken en de cultuur kennen. Iedereen kan gastgezin worden: jonge en oude stellen, met of zonder kinderen en alleenstaanden.

YFU organiseert al meer dan 55 jaar wereldwijd educatieve uitwisselingen voor jongeren vanuit de overtuiging dat culturen op deze manier meer begrip krijgen voor elkaar. Ook zoekt de organisatie door het hele jaar tijdelijke opvangadressen, van twee tot zes weken, tijdens schoolvakanties.

Meer informatie www.gastgezin.yfu.nl of nienke.langendijk@yfu.nl, tel. 0297 264850.

Fotomedium bij PASO

Medium Tini de Ruiter is de eerstvolgende gast bij PASO. Al tientallen jaren geeft zij boodschappen door aan de hand van foto’s van overledenen. Medium De Ruiter stelt haar gave ten dienste van mensen die worstelen met levensvragen en soms problematische relaties met overledenen. PASO, maandagavond 20 juni, aanvang 20:00 uur, toegang € 7,00, EHBO-gebouw, Molenstraat 8.

Wandelen met IVN

Natuurgidsen van het IVN, Instituut voor Natuureducatie en Duurzaamheid, organiseren op zondag 19 juni een publiekswandeling. Gestart wordt op het bedrijventerrein Isselt, waar wordt gekeken naar de proeftuin Isselt, een lunch-, natuur- en ontmoetingsplek.

De wandeling voert over het voormalige jaagpad langs de Eem, dat een mooi uitzicht biedt op de vernieuwde Grebbeliniedijk aan de overkant met ruige vegetatie en watervogels. In de Soester weilanden worden hopelijk jonge weidevogels gespot. De gidsen zullen ingaan op de natuurwaarden en op de rijke cultuurhistorie van dit gebied. De wandeling start om 14:00 uur op de hoek Nijverheidsweg-Noord/Radonweg in Amersfoort. Deelname is gratis. Honden mogen niet mee. Meer informatie: IVN, 033 2572783.

Juridische editie van Alzheimer Café

In het Alzheimer Café komen maandag 20 juni juridische aspecten aan de orde die betrekking hebben op zaken als gevolg van dementie.

Het gaat om vragen als ‘hoe is het gesteld met de wettelijke aansprakelijkheid’ en ‘kan een dementerende nog zelfstandig beschikken over de eigen bankrekening’? Begrippen als mentorschap, bewindvoering, volmacht en ondercuratelestelling worden toegelicht door notaris Gerty van Duynhoven van VBC notarissen. Er is weer de gelegenheid om vragen te stellen en met elkaar van gedachten te wisselen.

Alzheimer Café Baarn Soest is een trefpunt waar mensen met dementie, hun partners en alle andere betrokkenen en belangstellenden terechtkunnen voor informatie, advies, steun en het delen van ervaringen.

Op maandag 20 juni is het Alzheimer Café geopend van 13:30 tot 16:00 uur. Het programma begint om 14:00 uur. Entree en drankjes zijn gratis. Adres: Ontmoetingscentrum de Leuning, Oranjestraat 8 in Baarn. Voor meer informatie: Erica Stanton, 035 6019226.

Team Tour de ALS: ‘We hebben het gehaald!’

Het is de Racing Royals gelukt. De dertien vrouwen die afgelopen maanden met allerlei acties in Soest geld inzamelden voor hun Tour de ALS, zijn 3 juni de Mont Ventoux op geweest. Alle dertien bereikten de top. En met die prestatie haalden ze maar liefst 50.000 euro op. ‘Streefdoel was 19.500 euro, dus dit is echt fantastisch,' aldus Marieke Traa (38), één van de vrouwen. Het bedrag gaat naar stichting ALS Nederland. Zie voor meer informatie over doel en team: Racing Royals op Facebook.

Vrijwilligerswerk

Telefoniste/receptioniste
De Plantage is een breed educatief centrum waar vele activiteiten georganiseerd en gefaciliteerd worden. De vrijwillige telefoniste/receptioniste heeft als taak het telefoonverkeer en de gasten in goede banen te leiden. Verdere taken zijn licht administratief en huishoudelijk werk. Gemiddeld twee dagdelen per week. Er is nu ruimte op de woensdagmiddag en de vrijdag.

Tuinvrijwilliger
Het hospice heeft voor haar gasten en hun bezoekers een prachtige achtertuin en voortuin. Deze tuin heeft natuurlijk onderhoud nodig. Een groep van enthousiaste vrijwilligers is daarom eens per 4 weken op zaterdagochtend actief in onze tuinen. Zij kunnen daarbij goed versterking gebruiken. Dit jaar wordt er in de tuinen gewerkt op zaterdagochtend 9 juli, 13 augustus, 10 september, 8 oktober en 12 november.

PR medewerker
De werkgroep PodiumPlus verzorgt minimaal 10 keer per jaar een maandconcert op de zondagmiddag of vrijdagavond op het gebied van wereldmuziek. De werkgroep bestaat uit 5 à 6 vrijwilligers die de programmering verzorgen. Om het aanbod bekendheid te geven wordt publicatie verzorgd voor de eigen website, het eigen Artishock krantje, Facebook, de lokale kranten en een affiche gemaakt. Voor deze werkzaamheden zoekt de werkgroep versterking. Je maakt deel uit van de werkgroep die ca 4 keer per jaar fysiek in vergadering bijeenkomt en daarnaast veelal aanwezig is tijdens de concerten.

Meer informatie:
Balans Buro Vrijwilligerswerk, Smitsweg 311, Soest, 035 6099255, www.burovrijwilligerswerk.nl, info@burovrijwilligerswerk.nl

Verrips Makelaardij o.z.

Rubenslaan 80

- Gemoderniseerd 2-kamerappartement
- Verrassende indeling
- Vrij uitzicht over groenstrook
- Ruime keuken
- Vergrote slaapkamer en aparte berg-kamer

Vraagprijs € 115.000,- k.k.

Weegbreestraat 54-14

- 2-kamerappartement in nieuw complex uit 2011
- Lichte woonkamer met openslaande deuren naar balkon (ZW)
- Moderne keuken/badkamer
- V.v. lift en eigen parkeerplaats

Vraagprijs € 175.000,- k.k.

Koninginnelaan 24-05

- 2-kamer maisonnettewoning
- Volledig gerenoveerd
- Ruim dakterras
- Prachtig vrij uitzicht over weilanden
- Mogelijkheid tot verdere uitbouw

Vraagprijs € 175.000,- k.k.

Het Oude Raadhuis 21

- Ruim 2-kamerapp. op de 1e verdieping
- Ruim balkon met vrije, besloten ligging (zo)
- Open keuken
- Optimaal geïsoleerd
- Eigen parkeerplaats in de onderbouw

Vraagprijs € 225.000,- k.k.

Morgen 53

- Ruime eengezinsw. aan het water gel.
- Volledig geïsoleerd
- Open keuken
- Sfeervolle schouw met natuurstenen open haard
- 2 badkamers

Vraagprijs € 275.000,- k.k.

Schoutenkampweg 26

- Ruime 2-onder-1-kapwoning met gar.
- Groot souterrain aanwezig
- Mogelijkheden voor werkplek aan huis of groot gezin
- Besloten achtertuin
- Fraaie terrasoverkapping

Vraagprijs € 395.000,- k.k.

Dorresteinweg 46

- 2-onder-1-kapwoning (1936) met garage
- Vrij gelegen, 30 meter diepe achtertuin
- Prima onderhouden, netjes afgewerkt
- 3 slaapkamers, studeerkamer en aparte wasruimte

Vraagprijs € 419.000,- k.k.

Seminariehof 4

- 2-onder-1-kapwoning met inp. garage
- Volledig geïsoleerd
- Ruime 2e verdieping met mogelijkheid creëren 2 extra slaapkamers
- Besloten tuin met gunstige zonligging op zw

Vraagprijs € 475.000,- k.k.

Kerkpad ZZ 22a

- Sfeervolle 2-onder-1-kapwoning uit 1937
- Aangepast aan hedendaagse woon-wensen
- 3 ruime slaapk. (mogelijkheid tot 4)
- Behoud diverse stijlelementen

Vraagprijs € 489.000,- k.k.

Kerkpad ZZ 45

- Charmante, rietgedekte vrijstaande woning
- Netjes onderhouden
- Veel leefruimte
- Woning met mogelijkheden
- Rustige en groene ligging

Vraagprijs € 539.000,- k.k.

Stadhouderslaan 31

- Vrijstaande villa uit '30 op ruim perceel
- Gemoderniseerd met behoud van diverse stijlkenmerken
- Moderne keuken v.v. vloerverwarming
- Diepe achtertuin met veel privacy

Vraagprijs € 569.000,- k.k.

Anna Paulownalaan 8

- Vrijstaande, karakteristieke woning met inpandige garage/bijkeuken
- Diverse originele details
- Royale hal met fraaie bordestrap
- 5 slaapkamers
- Schouw met open haard (tevens gas-haard)

Vraagprijs € 795.000,- k.k.

Lange Brinkweg 14

- Vrijstaande villa met dubbele garage
- In 2010 aan binnenzijde verbouwd en gemoderniseerd
- 2 badkamers
- Volledig geïsoleerd, energielabel A
- Gelijkvloers wonen mogelijk
- 4 ruime slaapkamers

Vraagprijs € 895.000,- k.k.

Julianalaan 65

- Roy. villa met inpandige garage uit 1922
- Ruim perceel
- Zwembad en veranda
- Div., originele stijlelementen aanwezig
- 2 badkamers en 5 slaapkamers
- Kamer-en-suite en gas open haard

Vraagprijs € 895.000,- k.k.

VERKOCHT ONDER VOORBEHOUD

Draailier 32
Kameleonstraat 72
Veenbesstraat 496
Korte Brinkweg 4
Hildebrandlaan 6
Hofstedering 5
Hofstedering 220
Koninginnelaan 50
Beetzlaan 72a
Binnenhof 12
Plein van Zuid 1

VERKOCHT

Ganzetrek 8
Vermeerlaan 63
St. Theresiastraat 30
Colenso 159
Libel 8
Oude Utrechtseweg 50
Wilgenblik 52

Verrips Makelaardij o.z.
Burg. Grothestraat 15, 3761 CK Soest
Tel. 035 - 6030025 • E-mail: info@verrips.nl
www.verrips.nl

‘Goededoelenwinkel heeft alles voor uniek cadeautje’

Mico Quist opent deuren weer

● *Mico Quist zit weer klaar voor haar klanten.* Foto: Robert Repko

Mico Quist was een tijdje uit de roulatie wegens ziekte, maar nu gaan de deuren van haar goededoelenwinkeltje aan de Koninginnelaan 73 weer open op dinsdag, donderdag en zaterdag (van 10:00 tot 17:00 uur).

Ze wordt het ‘Unicef-mevrouwtje’ genoemd. Velen in Soest kennen haar wel. Al jarenlang zet ze zich in voor verschillende goede doelen. En regelmatig was ze dan ook te vinden met een stand op marktjes en andere evenementen. Het laatste jaar stort ze zich helemaal op het winkeltje dat achter haar huis verscholen ligt. Een stenen bijgebouwtje bouwde ze er om tot piekfijn winkeltje. Het hele jaar door wordt ze bevoorraad vanuit verschillende landen. Zo verkoopt ze unieke handgemaakte artikelen uit verschillende Zuid-Amerikaanse landen.
Maar ook zelf zit ze niet stil. Quist is geboren met een talent voor handwerken. Noem een materiaal, en Quist weet er iets bijzonders mee te maken. Van nespressocupjes maakt ze kleurrijke sieraden. Ook met wol weet ze wel raad. Van shawls tot babytruitjes, en van mutsen tot slofjes. Quist haakt en breit. Alles voor het goede doel.

Folders

In haar winkel heeft ze folders liggen van alle goede doelen die ze steunt met de verkoop van haar artikelen.
Uiteraard Unicef wordt gesteund, maar ook Stichting ‘Kinderen in nood’ uit Bussum, Stichting Hope, stichting Ninos van Jolanda van den Berg. Het is nog maar een kleine greep. ‘Alles voor een betere wereld,’ zegt ze zelf bescheiden, ‘niks blijft aan de strijkstok hangen. Ik zou zeggen, kom gewoon kijken.’

Bijzonder cadeautje

Trots geeft ze een kleine rondleiding door haar winkel.
In het midden van de winkel liggen de nespressosieraden uitgespreid. Quist heeft ze verwerkt tot hippe sieraden waarmee je voor de dag kunt komen. Sleutelhangers, boekjes, kinderplaten, quiltballen, tassen, sieraden van allerlei materialen, kaarten, een uitgebreide collectie Unicefspullen inclusief de knuffel Oenny, puzzels. Quist: ‘Ik heb echt van alles voor een heel uniek cadeautje. Eigenlijk is het te veel om op te noemen. Alles voor schappelijke prijsjes, en dan steun je ook nog eens het goede doel. Wat wil je nog meer?’

Kinderen leren over bloemen en insecten

Met de zomer in aantocht is het een mooi moment om kinderen van alles te leren over bloemen, tuinieren en nuttige insecten.
Daarom organiseren Balans kinderboerderij De Veenweide en Groei & Bloei samen een vrolijke en informatieve middag vol tuin- en plantenactiviteiten. Zoals: zaaien voor bijen- en vlinderplanten, een bloempot omtoveren tot insectenhuisje, theezetten van kruiden uit de pluktuin en er wordt een zonnebloemwedstrijd gestart. Zaadjes zijn aanwezig. Welkom zijn kinderen van 0 tot 12 jaar, samen met hun ouder of begeleider, op woensdag 22 juni van 13:00 tot 17:00 uur. Bij de kinderboerderij op het Vedelaarpad 53.

Rommelmarkt van de PVO

Muziekvereniging PVO verzamelt spullen voor haar jaarlijkse rommelmarkt. Wie iets in de aanbieding heeft, kan dat afleveren op vrijdag 17 juni van 9:00 tot 17:00 uur bij het PVO-gebouw aan de Rembrandtlaan 9.
Er is geen behoefte aan matrassen, groot meubilair en koelkasten. Op zaterdag 18 juni wordt de rommelmarkt gehouden van 9:00 tot 15:00 uur in het PVO-gebouw.
De opbrengst zal gaan naar onderhoud van het gebouw en onderhoud/aanschaf van instrumenten.

Fietsen voor kraamhotel

● *Vlnr: Gerard Ekdom, de winnaar Ria Kraai en kroegbaas Cor Smink*

Medewerkers van het Meander Medische Centrum fietsten zaterdag een sponsortocht voor het partnerziekenhuis in Mozambique. Ria Kraai werd met elf ronden – van 8 km door de Eempolder - winnaar van de dag.

Café De Plank fungeerde als start en finish. Radiopresentator Gerard Ekdom reikte een gesigneerd T-shirt van de Jumboploeg uit. Dankzij deze tocht is het afbouwen van het kraamhotel en de levering van een echoapparaat en een couveuse nagenoeg gerealiseerd.

In alle staten

Vluchtelingen. We zien ze niet altijd, maar horen en praten over ze en hebben onze mening vaak al snel gevormd. Maar wie is nu eigenlijk die vluchteling? Rob Bakker helpt als vrijwillig taalcoach asielzoekers een eindje op weg, en neemt waar. Hij beschrijft de ontmoetingen tussen verschillende culturen.

Vooroordelen

Rob Bakker

‘Zal ik vanavond meegaan?’ vraagt kleindochter van zestien jaar oud, spontaan.
‘Prima. Zie je ook eens wat dat is.’
‘Let je op haar?’ vraagt haar oma.
Ik kan haar geruststellen. De sfeer op het AZC is vrij relaxed. Ik moet eerst een sleutel ophalen bij de receptie. Daar zitten altijd wel een paar mensen.
‘Een paar mannen stonden me aan te staren en wezen naar me,’ merkt kleindochter buiten op.
‘Jammer dat ik het niet gezien heb. Dan zou ik iets kunnen zeggen.’
Maar in welke taal? Ik denk dat we een hele taalles nodig zouden hebben om uit te leggen wat we hier als opdringerig of onbeleefd ervaren. Als een paar bouwvakkers op straat, studenten, pubers of wie dan ook dat doen, zou ik er dan ook iets van zeggen? Meiden van zestien worden geacht zelf hun mondje te kunnen roeren, maar nou net niet in een asielzoekerscentrum? In het leslokaal zitten een paar bewoners met hun smartphone. Een dikke donkere man zit onderuit gezakt met zijn voeten op tafel luidkeels te bellen. Geen prototype van een vluchteling.
‘Komt u ook voor de les?’ vraag ik. Hij begrijpt het niet en ik herhaal de vraag in het Engels. De man zwaait vrolijk van niet. We verdelen de groepjes en een jong meisje heeft nog geen plek, ze is al redelijk gevorderd. Ik stel voor dat kleindochter haar onder haar hoede neemt.
Ik ga met mijn eigen drukke groep in de weer en kijk af en toe naar de twee. Ze zijn allebei ingespannen bezig, praten en de leerlinge schrijft.
‘Hoe ging het? vraag ik in de auto.
‘Goed. We hebben twee lessen gedaan.’
‘Dat is heel veel.’
‘Eentje ging over netto en bruto. Ik gaf een voorbeeld met de belastingen. Daar had ze nog nooit van gehoord. Dat je van een brutosalaris eerst geld betaalt voor de wegen, de lantaarnpalen en dan houd je netto over.’
‘Begreep ze het?’
‘Ja.’ En na een korte stilte: ‘Zo’n meisje dat haar best doet, die mag van mij best blijven.’

robbakkerauthor@gmail.com

Goedkope rollator

Tal van medische hulpmiddelen gaan in de uitverkoop. Op zaterdag 18 juni organiseert Uwthuiszorgwinkel.nl voor de tweede maal een outletdag.

Dan gaan voor een zacht prijsje goed onderhouden rollators, scootmobielen, fietsen, rolstoelen en douchestoelen van de hand. Zeker voor degenen met een kleinere beurs kunnen de hoge kortingen - van soms wel 50 procent - interessant zijn.

Uitverkoop

Er is een uitverkoop van hulpmiddelen voor slechtzienden en slechthorenden. Ook worden showroomstoelen, comfortschoenen, warmtekleding, therapeutische sokken en dergelijke van het vorige seizoen tegen scherpe prijzen opgeruimd.

Extra korting

Voor leden van Uwthuiszorgwinkel.nl en Beweging 3.0 zijn er extra kortingen. Ook niet-leden zijn welkom. De hulpmiddelenoutlet vindt zaterdag 18 juni plaats van 10:00 tot 16:00 uur aan de Vanadiumweg 15 in Amersfoort.
Voor meer informatie: Klantenservice van Uwthuiszorgwinkel.nl 033 4619191.

Senioren Smitsveen

Senioren van de wijk Smitsveen kunnen donderdag 23 juni van 12:00 tot 15:30 uur samen lunchen en aansluitend gezellig samenzijn. De kosten bedragen € 3,00 inclusief koffie of thee. Vóór 21 juni graag aanmelden voor de lunch, via 06 34629205 of info@klaarwater.nl.
Wie niet wil lunchen, maar daarna wel wil aanschuiven voor een ontmoeting of spelletje is welkom vanaf 13:00 – 15:00 uur. Dit kost € 1,00 inclusief koffie of thee. Ontmoetingsruimte, Kamperfoeliestraat 181, ingang aan de achterkant.

Dineren in Molenschot

Wie van lekker eten houdt is op dinsdag 28 juni weer welkom in Molenschot. De koks van Lyvore verzorgen dan een heerlijke maaltijd en medewerkers zorgen ervoor dat het niemand aan iets zal ontbreken. De zaal is open vanaf 17:00 uur. Het diner begint om 17:15 uur. Reserveren kan tot 25 juni bij de receptie (035 6099666), waar ook eventuele (dieet)wensen kunnen worden doorgegeven. Kosten per persoon € 14,50. Molenschot, Dalplein 2.

Amivedi

Vermist:
Geen opgave voor Soest en Soesterberg.

Gevonden:
7-6 zwarte kater gecastreerd, kortharig, volwassen, geen wit. Nieuweweg Soest.

Informatie: Rosemarie van der Vegte, tel. 088-0064675, www.amivedi.nl of soest@amivedi.com

De bezorgers

Bezorgers die acht weken aaneengesloten geen klacht hebben, ontvangen een premie en worden vermeld in de rubriek ‘De loper van de week’. Deze week zijn dat:

- *Bart Koenen*
- *Lucas van Loon*
- *Janna van de Bospoort*
- *Lars Ros*
- *Bram Joris van Walraven*

DE AANKOOPMAKELAAR

Het sentiment in de huizenmarkt is aan het veranderen. Misschien heeft u het al gemerkt of nog niet. Wat is er aan het veranderen zult u zich afvragen. Welnu, tot voor kort was de vraagprijs van een woning het startschot om te onderhandelen over de prijs om deze zodoende naar beneden te krijgen en meestal lukt dat ook wel. Maar het sentiment is veranderd. Steeds vaker zien we dat er (weer) overboden wordt, met andere woorden, het huis wordt voor meer verkocht dan de vraagprijs. We hebben dit jaren geleden ook al eens gehad. Persoonlijk vinden wij dit geen goede ontwikkeling. Weliswaar leven we in een vrije economie waar vraag en aanbod bepalend zijn, maar dat huizen nu voor meer verkocht worden dan de vraagprijs is niet altijd nodig. We willen dan ook graag wijzen op de mogelijkheid van een aankoopmakelaar. Hij of zij begeleidt het hele proces en kan in veel gevallen een goede steun en toeverlaat zijn in het onderhandelings-en aankoopproces. Een aankoopmakelaar kent het klappen van de zweep en is een serieuze onderhandelingspartner t.o.v. de verkopende makelaar of partij. Hij of zij kan daarbij voorkomen dat u te veel betaalt voor de woning. Een goede aankoopmakelaar verdient zichzelf altijd terug, ook bij al het papierwerk. We hebben het al vaker meegemaakt dat er een woning werd gekocht, waarna na het tekenen van de koopovereenkomst nog allerlei gebreken aan het huis zich voordeden of dat de verkopende partij zich niet aan afspraken hield. Denk aan schade, beton-of paalrot, bestemmingsplannen van de overheid, of nog gekker, dat er beslag op de woning is gelegd. Gelooft u ons, het komt voor, en helaas vaker dan u denkt. Een aankoopmakelaar kan dit allemaal voor u begeleiden en u behoeden voor een hoop ellende. Het is uiteraard wel belangrijk dat de aankoopmakelaar niet van hetzelfde kantoor is als de verkopende makelaar, maar dat begrijpt u ook wel denk ik. In ons brede netwerk van makelaars hebben wij uiteraard ook een aantal uitstekende aankoopmakelaars die u terzijde willen staan. Mensen waarvan wij weten dat ze uiterst bekwaam en integer zijn, iets wat vanzelfsprekend lijkt maar het niet altijd is. Het spreekt voor zich dat we u graag en vrijblijvend met een aankoopmakelaar in contact kunnen brengen waarna u zelf kunt besluiten of u met hem of haar het aankoopproces in wilt gaan. Want ik denk dat niemand graag meer dan de vraagprijs wil betalen voor een woning, de verkoper uitgezonderd natuurlijk. Voor meer informatie over de beste aankoopmakelaar kunt u uiteraard altijd bij ons terecht.

Auke van der Wilden
De Hypotheker Soest

Jazeker. De Hypotheker.

Soest Steenhoffstraat 66 **(035) 603 60 00**

www.hypotheker.nl

HET AUTOSCHADE HERSTEL ADRES IN SOEST!

Schade? Wij regelen alles voor u, altijd persoonlijk, helder en inzichtelijk!

- **Spot repair**
- **Uitdeuken zonder spuiten**
- **Persoonlijk advies**
- **Directe afwikkeling met (bijna) alle verzekeraars**

Bel ons bij schade: 035 - 541 48 40
Nijverheidsweg 8-03, Soest

van rijnsoever autoschadeherstelbedrijf — FOCWA AUTORUITHERSTELBEDRIJF

VANRIJNSOEVERAUTOSCHADE.NL

dirk blok
(ver)bouwt huizen tot kastelen

Al jarenlang het vertrouwde gezicht voor alle klussen, onderhoud, renovatie en verbouwingen. Ook voor al uw binnen- en buitenschilderwerk.

Bel nu voor een vrijblijvende offerte, er worden geen voorrijkosten berekend.

Aannemersbedrijf Dirk Blok BV
Soesterbergsestraat 94 - 3768 EK SOEST
T: 035 531 28 25 - M: 06 549 415 56 - info@dirkblok.com - www.dirkblok.com

Digitaal archief:
WWW.SOESTERCOURANT.NL

HOLLANDSE NIEUWE

Iedere vrijdag staat de haringwagen
op 't parkeerterein aan de parallelweg.
die verkoopt de lekkerste haring
en dat voor 2,00 euro, zeg.

Je kunt er onmogelijk voorbij lopen,
hij staat er maar een dag in de week.
zonder een haring of andere vis te kopen,
je hoort het van ieder in deze streek.

laat je dus zeker niet weerhouden,
hollandse nieuwe die smaken zo fijn.
't is moeilijk het bij een te houden,
denk maar even niet aan de lijn.

Dus maak nu de stop en haal er 4 voor € 7,50 op

Bert's Viskraam
Vrijdag bij de Boni

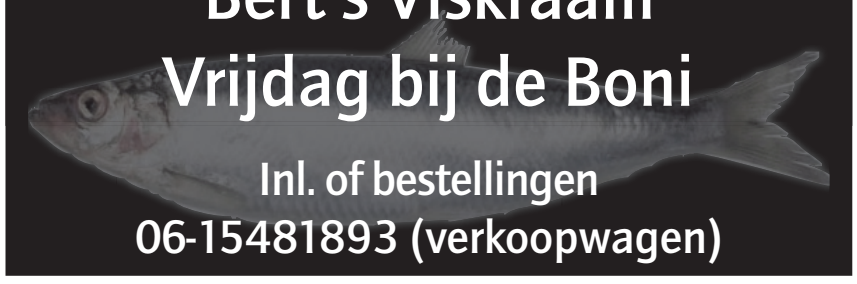

Inl. of bestellingen
06-15481893 (verkoopwagen)

SCOOTER MIDDEN-NEDERLAND

- **AGM SCOOTERS MET 3 JAAR GARANTIE**
- **IN- VERKOOP VAN 2E HANDS SCOOTERS**
- **Reparatie en onderhoud van alle merken.**
- **Schade herstel werkzaamheden.**

Beckeringhstraat 49, Soest - Tel: 035-6020051
www.scootermiddennederland.nl

TAI CHI in SOEST

Breng rust in je leven door ontspannen te bewegen

Er start een nieuwe beginnersgroep

Kom naar de INTRODUCTIELES op:
6 juli 2016, 19.00 uur

Locatie: St. Theresiastraat 16, Soest (school De Driesprong)

TAICHI PETER DE JONG

www.taichipeterdejong.nl
peter@taichipeterdejong.nl
06-1498 2577

VERVOLG KLEINTJES VAN PAGINA 6

TE KOOP AANGEBODEN

Nog nooit zo goedkoop! DUBBELGLAS HR++ v.a. € 99/m², incl. montage, latten, BTW, afvoer oude glas. Gratis deskundig advies www.vanedeglas.nl 035-6016055 ook 's avonds.

Deze maand extra hoge kortingen. MEUBELEN EN MEER, Weteringpad 60. Tel. 06-53784257. Let op open donderdag, vrijdag en zaterdag 11.30-16.30 uur

DIVERSEN

WWW.WONINGINRICHTING-AANHUIS.NL

MARGOT VD HOEK, COACH. Verliesbegeleiding en burn-out preventie. Bewustwording, persoonlijke groei, leren omgaan met de bagage die je hebt. www.doorstarten.nu

HORLOGEREPARATIES. Gegarandeerd goed! Uurwerkmakerij Westeneng, Den Blieklaan 48, tel 035-6011766

PIANO/KEYBOARDLES www.peterloef.typepad.com Tel. 035-6027330

MG MuziekGarage

Jouw plek voor Muziek!

www.muziekgarage.nl
Buitenweg — StudioBosgra

MG Muziekschool Soestdijk

Jouw nieuwe plek om muziek te maken! Je kunt er zowel les krijgen op diverse instrumenten, maar ook samenspelen in een bandje, ensemble of leuke zanggroep. Ook biedt de 'MuziekGarage' volop mogelijkheden om op een podium te staan als je dat wilt. Plezier in muziek maken staat bij MG Muziekschool Soestdijk voorop. Het enthousiasme en de deskundigheid van de docenten zorgen ervoor dat je goed vooruit gaat en je muzikale grenzen verlegt.

Kijk meteen op muziekschoolsoestdijk.nl naar de mogelijkheden en reserveer vóór je zomervakantie nog een proefles!

Het muzikale menu!

Vanaf de start heb je in elk geval de volgende mogelijkheden

Maandag vanaf 16 uur - **AMV groep** voor 4-6 jarigen
Dinsdag vanaf 16 uur - **Piano (en Keyboard), Gitaar, Drums**
Woensdag vanaf 14 uur - **Piano, Gitaar, Viool, Cello**
Donderdag vanaf 16 uur - **Piano, Saxofoon, Dwarsfluit, Zang**

Vanaf oktober start de cursus **Instrument-Oriëntatie** en bij voldoende belangstelling ook leuke **bandjes en zanggroepen.**

Meld je meteen aan of stuur je vraag naar **info@muziekgarage.nl**
MG Muziekschool Soestdijk - Spoorstraat 3, Soest (Da Costaschool)

MG MuziekGarage

Jouw plek voor Muziek!

www.muziekgarage.nl
Buitenweg — StudioBosgra

‘Praat met je kind over alcohol en drugs’

Ouderavond alcohol en drugs

● *Jongeren Griftland roepen ouders op met hen te praten over drank en drugs.* Foto: Soester Courant

‘Ga als ouder het gesprek aan met je kind over alcohol en drugs.’ Dat is de belangrijkste boodschap van het alcohol- en drugsproject waaraan leerlingen van de 3-mavoklassen van het Griftland College de afgelopen maanden werkten.

Donderdagavond nemen tweehonderd ouders en leerlingen deel aan het sluitstuk van dit project, gepresenteerd in vier uiteenlopende workshops. In één ervan staat Amy Winehouse centraal, de wereldberoemde jazz-zangeres die misschien wel net zoveel bekendheid kreeg met haar alcohol- en drugsverslaving. In een kort toneelstuk tonen leerlingen hoe vrienden haar stimuleren tot het gebruik van alcohol en drugs. De treurige afloop is bekend.

Meer geld, meer drugs

Na het optreden volgt een discussie met de ouders. ‘Hoe oud moet je kind zijn voor het mag drinken en hoe vaak mag hij of zij drinken?’ Zestien, wordt geroepen, en achttien, maar ook: ‘Helemaal niet!’ ‘Niet doordeweeks,’ vindt een ouder. ‘Als hij het maar met mate doet.’ Wat houdt met mate in?, luidt de vervolgvraag. Een leerling merkt op: ‘Tijdens het uitgaan pushen vrienden je om te drinken.’

XTC

Terwijl de ene ouder het drinken van alcohol wel oké vindt, wordt het gebruik van softdrugs minder geaccepteerd. ‘Het een is niet schadelijk, het andere wel,’ klinkt vanuit de zaal. Waarop een jongerenwerker van Balans opmerkt dat de cannabis van nu vele malen sterker is dan die van twintig jaar geleden. ‘Gemiddeld beschikken jongeren over veel geld en alcohol en drugs worden maatschappelijk steeds meer geaccepteerd. De laatste jaren zijn ook jongeren in Soest en Soesterberg meer drugs gaan gebruiken, vooral XTC. Het is belangrijk dat ouders het gesprek met hun kinderen hierover aangaan.’

Verslaafd kind

In een andere workshop gaan leerlingen in op de aantrekkingskracht van alcohol- en drugsgebruik en wat er gebeurt als je daarvan (te) veel binnenkrijgt. Via quizjes wordt de kennis van het publiek getest. Drie ‘Moedige Moeders’ uit Bunschoten-Spakenburg vertellen in een lokaal over hun verslaafde kind. Doel van deze moeders is om andere ouders van verslaafde kinderen weerbaarder te maken. In het lokaal kun je een speld horen vallen, helaas schalt de presentatie in het buurlokaal door de muur heen. Tot slot presenteren leerlingen informatieve en kleurrijke posters en collages die ze maakten tijdens het project, waarbij zij werden begeleid door jongerenwerkers van Balans. Het is duidelijk dat de pubers tijdens de lessen veel wijzer zijn geworden over alcohol en drugs. Nu maar hopen dat het project en deze ouderavond inderdaad leiden tot open gesprekken tussen ouder en kind.

Alcoholvrij Café nog even uitgesteld

Het eerder in de Soester Courant aangekondigde Alcoholvrije Café dat op vrijdag 17 juni zou worden gehouden wordt uitgesteld tot de zomervakantie. Initiatiefneemster Roos Meeder die hierover in de krant van 25 mei vertelde, meldt dat er tot nu toe te weinig kaartjes zijn verkocht.
Roos: ‘Dit fenomeen feestjes is nog betrekkelijk onbekend, maar het kan ook zijn dat de vele proefwerken die voor de zomervakantie worden gehouden een rol spelen.’ Met burgemeester Rob Metz – op dit moment op huwelijksreis - zal zij overleggen over een nieuwe datum. Zij zal hem voorstellen bezoekers de eerste keer geen entreegeld te vragen. Roos hoopt er nu een mooie eerste editie van te maken waarmee toepasselijk de zomervakantie kan worden ingeluid.

Ro Barbie (16) in finale Kunstbende

Strijd om landelijke titel

Ze werd dit jaar al eerste van de provincie Utrecht. Aankomende week strijdt Ro Barbie (16) in de landelijke finale van het evenement Kunstbende met haar schilderijen.

Tijdens de voorronde van Kunstbende Utrecht haalde Ro met een selectie van drie schilderijen in haar categorie Expo een eerste plaats. Zaterdag 18 juni nemen alle provinciewinnaars het tegen elkaar op. ‘Spannend, maar ook heel leuk,’ zei Ro al eerder. De jonge beeldend kunstenaresse vond het al een hele eer om eerste van de provincie te worden. Kunstbende is een landelijke netwerkorganisatie die creatief talent (13 tot en met 18 jaar) ontdekt, ontwikkelt en exposeert. De spannende landelijke finale is op zaterdag 18 juni in Tivoli Vredenburg. De 100 acts in de finale van Kunstbende worden beoordeeld door een 40-koppige jury.
Meer informatie over programma en toegangsprijzen: www.uck.nl.

Eindexamenleerlingen exposeren werk

Tentoonstelling in Idea

Leerlingen van het Griftland College exposeren vanaf vrijdag 24 juni hun eindexamenwerk in Cultuur Centrum Idea.

Geïnteresseerden zijn van harte welkom om een kijkje te komen nemen.

Een selectie van het Praktijk Examen Tekenen zal te zien zijn tijdens de feestelijke opening aan de Willaerstraat 49. Onder leiding van docenten Marcel Kuhne, Marije van de Beld, Ronald Bunnik en Hellen Jongeneel van de sectie Tekenen van het Griftland zijn de leerlingen mavo, havo en vwo al vanaf maart bezig met het voorbereiden van hun examen tekenen. De leerlingen werkten met de thema’s ‘In beweging’, ‘Verhalend kistje’, en ‘Engagement in de kunst.’ De Eindexamenexpositie is tot september te zien tijdens de openingstijden van de bibliotheek in de hal en op het digitaal eiland van Idea. Zie ook ideacultuur.nl.

Door de ogen van...

Factor 50

Ik zie, ik zie wat jij niet ziet, en het geeft licht. Twee spierwitte benen die onder mijn rokje vandaan komen.

De zomer is een heerlijke tijd want ‘we mogen weer’. We mogen weer naar buiten, wandelen op het strand en onze buren irriteren met de stank van onze barbecue. De zon straalt en wij stralen net zo hard mee. Maar, zoals een zekere voetballegende ooit zei, ‘heb elluk voordeel ook z’n nadeel’. Want de zomer is ook ‘we moeten weer’. Onze benen scheren, in bikini over het strand en verplicht bruin worden.

Zongekust

Klein voorbeeld: mijn beste vriendin is Nederlands, maar bezit Scandinavische schoonheid (complimenteer haar en ze zal het ontkennen, maar dat maakt haar juist zo mooi). Na een middag op het terras hadden de zonnestralen de V-hals van haar shirt op haar torso getatoeëerd. Een omgekeerde triangel zat als een drie-eenheid op haar blanke huid. ‘Vergeten in te smeren,’ zei ze schaapachtig.

Ik wilde een fles met factor 50 naar haar hoofd gooien.
Uit liefde natuurlijk. Ik weet namelijk als geen ander hoe pijnlijk het kan zijn om te verbranden. Een zongekuste huid is prachtig, maar bij mij lijkt dat mooie bruine kleurtje meer op kreeftenrood. En dus vermijd ik in de zomermaanden het liefst de felle zon. Ik geniet, maar dan wel in de schaduw. Met een pet op. En diezelfde fles factor 50.

Foto: Libelle.nl

Bleekscheet

‘Ik durf echt nog geen korte broek aan hoor,’ zegt een andere vriendin die zich niet bepaald gezegend voelt met haar porseleinen huid. Waarom zou je je schamen?
‘Bleekscheet’ is een geuzennaam, iets om trots op te zijn. ’s Avonds heb ik geen nachtlampje nodig want ik geef zelf genoeg licht. Ook ben ik ultiem vergelijkingsmateriaal voor degenen die zich goed willen voelen na dat ene middagje in de zon. En met Halloween heb ik geen kostuum nodig, want lijkbleek ben ik al. Ideaal, toch?

Flaneren

Maar zonder grapjes, een paar blanke benen weerhoudt me er echt niet van om leuke rokjes te dragen. Het leven is toch veel te kort om je te verstoppen in een lange broek? En dat moet jij ook niet doen. Stop met het verspillen van die toch al zo schaarse zonnestralen. Trek iets korts aan en flaneer die witte stelten. Laat ze reflecteren met trots!

Zoals het weerbericht er nu naar uitziet (niets zo veranderlijk als het Nederlandse weer), zal ik mijn melkflessen de komende week nog even in de koelkast moeten bewaren. Maar ik kan niet wachten om ze straks weer te laten stralen. Daar hebben we geen zon voor nodig, dames.

Bernadette Keijzer

Gevraagd

Vakantiebezorgers voor bezorging Soester Courant in Soesterberg

Soester Courant

Geef je op via:
ceesvanbarneveld@hotmail.com
of bel naar:
035 887 1323
06 2290 9390

MOND SPRAAK ARM
BEROERTE ALARM
BEL 112
Hartstichting

hartvoorfietsen.nl

dè fietsenwinkel

Showroom & werkplaats: Koningsweg 16, Soest

a.s. zondag open!

Voordeligste winkel van Midden-Nederland

ALLES MOET WEG!
1.200 aanbiedingen

Openingstijden: di. t/m vrijdag: 09.00 - 18.00 uur
do. koopavond t/m 21.00 uur | za. t/m 17.00 uur
Zondag open: 11.00 - 17.00 uur

Spectaculaire verbouwings-uitverkoop

- Omafietsen -

Soeverein Grandma Omafiets
- Shimano Nexus 3 naafversn.
- 28 inch wielen
- Kleuren:

van 399,- nù **199,-**

Rivel Orlando
- Shimano Nexus 3 naafversn.
- Dames- en herenmodel
- Optie voordrager: € 29,50

van 329,- nù **249,-**

- Kinderfietsen -

Hollandia Grandpa jongensfiets
- Jongensfiets 5-8 jaar (20")
- Terugtraprem
- Kleur:

van 249,- nù **139,-**

Hollandia Madelief meisjesfiets
- Meisjesfiets 9-12 jaar (26")
- Terugtraprem
- Kleuren:

van 279,- nù **159,-**

- Transportfietsen -

BSP Pitch III
- Shimano Nexus 3 naafversn.
- Dames- en herenmodel
- Kleuren:

van 539,- nù **479,-**

Cortina U4 Transporter
- Shimano Nexus 3 naafversn.
- Dames- en herenmodel
- Kleuren:

van 579,- nù **529,-**

- Elektrische fietsen -

Hollandia Qwic Electric N3
- Shimano Nexus 3 naafversn.
- Accu: 216Wh (tot 60 km.)

van 1.299,- nù **699,-**

Rivel President N5
- Shimano Nexus 5 naafversn.
- Accu: 324Wh (tot 60 km.)

van 1.199,- nù **749,-**

Kom langs in onze showroom: Koningsweg 16, Soest T 035 - 603 99 90 | E info@hartvoorfietsen.nl

Aanbiedingen geldig t/m 3 juli 2016 en zolang de voorraad strekt. Afbeelding kan afwijken van de feitelijke uitvoering. Actieradius e-bikes zijn indicaties. Fouten voorbehouden.

Kijk ook op hartvoorfietsen.nl voor al onze 1.200 superscherpe aanbiedingen! Zondag open!

Yourlease® ALL-IN PRIVATE LEASE store

Elke zondag open!

Onbezorgd autorijden voor een vast laag all-in maandbedrag!

Inclusief:
- Onderhoud en reparatie
- Houderschapsbelasting
- WA casco-verzekering
- 24/7 internationale pechhulp
- Gratis vervangend vervoer

Yourlease Store
- Ook elke zondag open
- Vele merken en modellen
- Direct een proefrit maken
- Alle auto's op voorraad
- Maatwerk mogelijkheden

Citröen C1
1.0 Collection, Airco, 5-drs

188,- all-in/mnd - incl. btw

Peugeot 108
1.0 Bluelease, Airco, 5-drs

199,- all-in/mnd - incl. btw

Topdeals!

Fiat 500
1.0 Twinair POP, Airco

199,- all-in/mnd - incl. btw

Opel KARL
1.0 Edition, Airco, 5-drs

229,- all-in/mnd - incl. btw

Koningsweg 14, Soest
Tel. 035 - 603 99 88

Winkel geopend: ma. - vr. 9.00-18.00 uur, zat. 10.00-17.00 uur,
Elke zondag 10.30-17.00 uur.

Unieke keuze uit voorraad! **Ruim 60 topdeals: yourlease.nl**

Succesvolle Dag van het Oudere Paard

‘Laat paard niet alleen staan’

● *Veel belangstelling voor een demonstratie.* Foto: Paardenkamp

‘Een paard wordt ongelukkig als zijn eigenaar hem alleen laat staan, zoals maar al te vaak gebeurt. Dat ie zijn hoofd uit de stal kan steken, is niet voldoende,’ aldus paardendeskundige Menke Steenbergen, afgelopen zaterdag op de Dag van het Oudere Paard bij boerderij Vosseveld.

Ongeveer 1000 volwassenen en kinderen, afkomstig uit heel Nederland, bezochten deze Dag van het Oudere Paard, georganiseerd door De Paardenkamp en paardenmagazine Bit. Tachtig vrijwilligers waren in touw om de boel goed te laten verlopen. Er vonden demonstraties, clinics en lezingen plaats over de verzorging, voeding en gezondheid van (oudere) paarden.

Signalen

De lezingen van toonaangevende paardendeskundigen zaten mudvol. Zoals bij Steenbergen die vertelde over signalen die een paard kan afgeven en wat hij daarmee wil zeggen. ‘Eigenaren zien veel gedragssignalen van hun eigen paard over het hoofd, ook wel paardblindheid genoemd.’ Aan de hand van filmpjes en foto’s vervolgde zij haar betoog over vermeend agressief gedrag tussen ruinen, die zich vooral te pletter vervelen, over maagzweren en vriendschappen.

Touwhalsters

Op de uitgebreide markt was van alles te koop en boden bedrijven hun paardgerichte producten en diensten aan. Denk aan paardentrainingen, kleurrijke touwhalsters, crèmes van paardenmelk en sieraden met paardenhaar. Natuurlijk was er ook de verkiezing van het leukste oudere paard. Bij vertrek kregen de bezoekers ‘Het ouder wordende paard’ mee, een 146 pagina’s tellend fotorijk boek boordevol informatie en adviezen over paardenverzorging. Deze uitgave van De Paardenkamp kost 30 euro.

Soest in stukjes

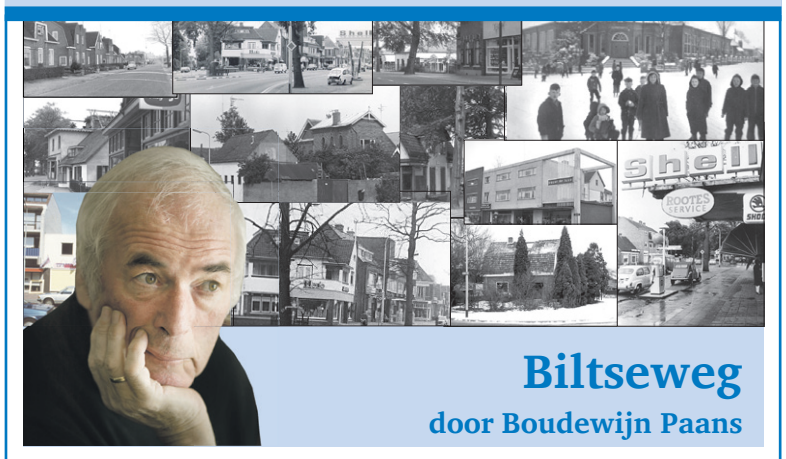

Biltseweg

door Boudewijn Paans

En vaders verrassingen zijn nog niet ten einde. Sterker ze beginnen pas. Moet je zien waarmee hij die avond nu weer thuiskomt. Met een grote map, waarin zogenaamde radioplaten zitten. Weer in beslag genomen pa? Helemaal niet. Eerlijk gekregen van de Nederlandse Radio Unie.
Op die radioplaten staat zijn toespraak op het KPS-terrein aan de Biltseweg. Dezelfde die moeder en ik op de radio hebben gehoord. Regelrecht een wonder boven wonder. Je gelooft gewoonweg je oren niet. Wat een vuur, een emotie en een dynamiek zitten in de toespraak. Brugman is daar niets bij. Daarbij zijn het ook heel bijzondere platen. Ik bedoel: ik loop vreemd maar die NRU platen helemaal. Die lopen van binnen naar buiten. Nou en dat kan die NSB-grammofoon niet volgen. Stom ding.
Vaders prachtige radiotoespraak is alleen te horen op mijn oude koffergrammofoon met de nieuwe ijsbeernaalden. Oke, vader mag hem best een keertje gebruiken, als ik dan aan zijn NSB-radio mag zitten.
Komt niets van in. Ik maak nog steeds alles stuk, vindt vader. Weet je wat, hij brengt wel iets heel speciaals voor mij mee. Vader in de bocht. Maar hij houdt woord. Zie maar eens wat hij uit zijn glimmende aktetas tovert. Een echte kristalontvanger.
Dit wonder van de eeuw is vervaardigd door de enige meneer Meijer van Paleis Soestdijk. En dat is niet niks. Meneer Meijer is de elektrische steun en toeverlaat van heel het hof. Weigert een bedlampje of hapert de broodrooster in het witte paleis? Geen paniek. Meneer Meijer is dan al onderweg. Nou, die meneer Meijer, die in de avonduren ook nog de mooiste films draait voor de koninklijke familie, heeft zo maar voor mij een kristalontvanger gebouwd. Wat ben ik blij. Ik moet wel heel stil in de houding op bed liggen om iets heel in de verte te horen. (Wordt vervolgd).

Van heidehut tot residence

Van heidehut tot residence

Een kijkje in het oude Soest

De archeologische vondsten uit de middensteentijd van acht-, negenduizend jaar geleden die onlangs in De Rank werden gepresenteerd, zijn veel ouder dan de eerste vermelding van Soest (Zoys) in 1029. De vondsten vertellen over een interessant verleden. Minstens zo interessant is de meer recente geschiedenis van, pakweg, 150 jaar geleden.

Een ander land was het toen. Geen vliegtuigen, geen snelverkeer, geen treinen, zelfs nog geen fietsen. Verder geen radio, geen televisie, geen telefoon. Kortom, alle ‘technische’ zaken die wij als vanzelfsprekend ervaren, ontbraken.
Hoe zag Soest er toentertijd uit? Hoe leefde en werkte men toen? Het leven was niet zonder zorgen en moeilijkheden. Politiek interesseerde de gewone man niet en men was onbekend met wat zich in andere landen afspeelde. Voor de mens van vandaag lijkt deze tijd er een van rust en vrede die door niets werd verstoord. Hubert Korneliszoon Poot dichtte al in de achttiende eeuw: ‘Hoe gestadig rolt het leven des gerusten landsmans heen.’ Maar de werkelijkheid zag er toch wel anders uit.
In die dagen was voor boer en landman sprake van een harde en vaak langdurige arbeid. Hij had geen moderne hulpmiddelen die wij nu heel gewoon vinden. Alles wat gedaan moest worden gebeurde met handkracht, dus door spierarbeid van mens en dier. Machines kende men in de dagelijkse boerenarbeid in Soest en zelfs in heel Eemland niet. Grote gereedschappen als ploeg en eg en de kleinere als dorsvlegel, schop en hooivork waren wel bekend op het platteland, maar bijvoorbeeld landbouwmachines en kunstmest niet.

Weinig oog

Zo’n anderhalve eeuw geleden bestond de Soester bevolking, naast enkele neringdoenden en ambachtslieden, hoofdzakelijk uit boeren, boerenarbeiders en dagloners. Zij voorzagen in de dagelijks terugkerende behoeften van de inwoners. Hoog op de Eng, tussen de veldgewassen rogge en boekweit, liepen de paden waarover de boeren naar het land gingen om te zaaien of te oogsten of hun schapen naar en van het land te drijven. Mooi en landelijk was het in deze omgeving, maar de mens van die tijd heeft er waarschijnlijk weinig oog voor gehad. Hij had geen tijd om aandacht te besteden aan zijn omgeving, hoe mooi die ook was. Al zal er ook vroeger altijd wel iemand geweest zijn, hetzij boer of dagloner, in ieder geval dichters en schrijvers, die betoverd werd door een mooie stille ochtend of een prachtige zonsopkomst op de Eng.
Oog voor schoonheid of niet, de mens van toen was meer vertrouwd met de natuur dan veel mensen nu. Toen kende men iedere vogel en elk dier dat in het veld en op de akkers leefde en was men op de hoogte van de geneeskracht van planten en kruiden.
’s Morgens bij het licht worden kwam men uit bed, want het daglicht moest ten volle benut worden. ’s Avonds wanneer het begon te schemeren ging men naar bed. Op licht, dat wil zeggen brandolie, was men zuinig en de lamp was zomers dan ook bijna nooit aan. Dat was maar overdaad, want in de winter verbruikte men al genoeg olie. Aan die tijd herinnert ook het boek van Engelbert Heupers ‘Bij kaarslicht en tuitlamp.’

Wordt vervolgd.

Soest 25 jaar geleden

● *‘Eerst hoorde ik veel geritsel en vervolgens een harde klap.’ Mevrouw H.P. Epskamp-de Ruygt staat bij de beuk die ’s nachts is geveld op de hoek van de Eigendomweg en de Den Blieklaan. Oorzaak: verrotte wortels. 85 jaar heeft de beukenboom gestaan. ‘Mijn vader heeft hem toen geplant,’ zegt mevrouw Epskamp. De wortels liepen onder de rijbaan van de Den Blieklaan door, maar waren zo verrot dat de 20 meter hoge boom is omgevallen. ’s Nachts toen er geen verkeer was en bovendien niet op een gebouw.*

(Uit de Soester Courant van 19 juni 1991)

Voetbalfusie

SEC en VVZ’49 zien een fusie tussen de voetbalclubs wel zitten. Gedacht wordt aan één zaterdag- en één zondagclub. SO Soest en Hees geven de voorkeur aan hun eigen identiteit. ‘Wij zijn gezond,’ zeggen ze. Bestuurders van de vier clubs hebben een oriënterend gesprek over fusie achter de rug met burgemeester Hans de Widt.

Drooglegging

Artishock ziet het beoogde alcoholmatigingsbeleid van de gemeente Soest voor verenigingen en instellingen niet zitten. ‘De matigheid wordt uit het oog verloren. De huisregels ademen de sfeer van een ontmoedigingsbeleid.’ Enkele regels: onder de 19 geen alcohol; verkoop pas vanaf 20:00 uur; geen alcohol tijdens jeugdactiviteiten. Artishock vreest algehele drooglegging.

Super!

De Avondfietsvierdaagse rolde weer op wieletjes. Tempo en Super van Doorn mochten dit jaar 336 enthousiaste fietsers inschrijven. Die trapten zo’n 25 kilometer per avond en konden onderweg nog eens meedoen aan een prijsvraag. Prachtige prijzen voor de winnaars en een prachtig onthaal voor alle deelnemers vormden donderdag het slotstuk.

En verder o.m...

- Examenfeestje: meisje (17) drinkt zich ziekenhuis in
- Marokkaans Comité tégen korting op subsidie.
- Veel Soesters op eerste informatieavond Landelijk gebied.
- Sportclubs presenteren zich in natte Van Weedestraat.
- Museum Oud Soest wil tweede Tolmanavond organiseren.
- SoVoCo C1 3e van Nederland.

Twee21 verhuist naar pand van de buren

In 2005 begon Beatrijs Wouterse in een klein winkeltje op nummer 221 aan de Van Weedestraat haar winkel in woonaccessoires en cadeauartikelen: Twee21. Na een jaar kwam het pand van de sigarenhandel aan de overkant vrij en verhuisde de winkel. Nu, tien jaar later, verhuizen ze weer, dit keer naar het pand een deur verderop dat ook een rijke ondernemersgeschiedenis kent.

Beatrijs: "Het pand van de buren komt maar een keer te koop, dus toen deze kans zich voordeed, hebben we alles op alles gezet om het te kunnen kopen. Na elf jaar gehuurd te hebben was dat voor ons een geweldige kans!"
Als je de nieuwe winkel binnenkomt valt direct de mooie oude kastenwand op die nog stamt uit vroeger tijden. Oorspronkelijk kwamen deze kasten uit een winkelinterieur van Jamin. De bonnetterie/wolwinkel nam ze over en ook in de winkels die volgden bleven ze gespaard. Wouterse: "De winkel heeft een grondige metamorfose ondergaan maar de originele terrazzo vloer en de oude kasten hebben we uiteraard zo gelaten. Die geven heel veel sfeer!"

Achterin de winkel, om het hoekje, is een speciale kinderafdeling ingericht. Beatrijs: "Omdat de voormalige speelgoedwinkel gemist wordt zijn wij hier een klein beetje op ingesprongen. We hebben een uitgebreide collectie knutselspullen en puzzels van het Franse merk Djeco, mooie prentenboeken, lieve kraamcadeautjes, knuffels, kinderkameraccessoires en nog veel meer."

Het overige assortiment is min of meer hetzelfde gebleven. "Van sommige merken hebben we afscheid genomen en daar zijn nieuwe voor in de plaats gekomen. Ik blijf altijd op zoek naar nieuwe labels die je niet op elke straathoek vindt, dingen die ik zelf mooi of bijzonder vindt. Een goede winkel is voor mij een winkel met een persoonlijke signatuur. De term woonaccessoires dekt allang de lading niet meer. Eigenlijk verkopen we van alles waarvan wij vinden dat het binnen de 'Twee21' stijl past."

'Wij' zijn eigenaar Beatrijs en haar collega's Antoinette en Esther. "Al 11 jaar werk ik met Antoinette en Esther samen, ze horen bij Twee21 en zijn niet alleen voor mij hele waardevolle collega's maar ook voor klanten een herkenbaar gezicht".
Ook voor Vaderdag is er uiteraard voldoende aanbod. "We hebben stoere wijnkoelers, steakmessen, handige creditcardholders, mooie tassen, en allerlei andere hebbedingen om vader mee te verrassen." En voor wie niet in de gelegenheid is zelf een bezoekje te brengen aan de nieuwe winkel is er altijd nog de uitgebreide webwinkel: www.twee21.nl

Twee21
Van Weedestraat 88
Soest

Votrans gaat verhuizen naar Nijverheidsweg

5 jaar geleden, op 1 juli 2011, is Votrans - mijn droom en mijn hobby - werkelijkheid geworden. Door al vanaf mijn zestiende in het transport en kraanverhuur te zitten, is deze passie verder uitgebreid. Dit heeft op 1 juli 2011 geresulteerd in de overname van Jan van Buuren Transport naar Votrans, toen gevestigd op het Weteringpad te Soest.

Wij zijn gespecialiseerd in machinetransport, bedrijfsverhuizingen, demontagewerkzaamheden, op- en overslag en kraanverhuur, heftruckverhuur, glas hijsen en gewoon transport en spoedkoeriersdiensten in binnen- en buitenland.
Of het nu gaat om hulp tijdens de bouw van het nationaal museum te Soesterberg, of demontagewerkzaamheden op Schiphol, of een bedrijf verhuizen naar Iran, ons is niks te gek.
Doordat het werkaanbod is gegroeid, en steeds meer bedrijven ons weten te vinden, hebben wij in 2015 besloten om op zoek te gaan naar een nieuw pand om onze klanten beter van dienst te kunnen zijn.
Ons oog is toen gevallen op Nijverheidsweg 4 te Soest, welke wij betrekken per 1 juli 2016 Met een groot bewaakt buitenterrein waar we opslag kunnen neerzetten voor onze klanten en een ruime loods voor binnenopslag.
Ons wagenpark bestaat uit trekkeropleggers, bakwagens, bestelwagen met klep en een koeriersbusje.
Met trots mogen wij ook aankondigen dat er een nieuwe wagen bij komt, dit is een trekker met een grote kraan er op 105tm met een mastlengte van meer dan 30 meter. Door de komst van deze nieuwe wagen kunnen wij onze klanten nog meer van dienst zijn. We hopen daarmee onze formule te kunnen voortzetten.

Votrans B.V.

Votrans B.V.
Nijverheidsweg 4, Soest
Tel: 035-6014685
Fax: 035-6023759
Mob: 06-27545667
Info@Votrans.nl
www.Votrans.nl

SCHERPPRIJSJE

partner in kantoorartikelen quantore

ELK TWEEDE PAK FASTPRINT NU 1,00*
GELDIG TOT EN MET ZATERDAG 2 JULI

ELK TWEEDE PRITT STIFT NU 1,00*
GELDIG TOT EN MET ZATERDAG 2 JULI

Info nodig over cartridges of printers? Cor is ruim 10 jaar printexpert en vindt geen vraag te gek. Chat gerust met hem via oeps-inktop.nl

ARTIEST, FRÖBELAAR OF KNUTSELKAMPIOEN: OPGELET!
Wordt u er gelukkig van wanneer u prachtig papier in alle kleuren van de regenboog ziet? Speciaal voor u hebben we een knutselwedstrijd bedacht! Eén van de prijzen is: een jaar lang elke week een pak gekleurd A4 papier. Wilt u meedoen of meer informatie, check dan onze Facebookpagina (InkstationNL) of haal een deelnameformulier in één van onze winkels.

22 CM
ELK TWEEDE DAHLE SCHAAR NU 1,00*
GELDIG TOT EN MET ZATERDAG 2 JULI

SCHOOL IS NIET SAAI
Net zomin als kantoor. Wanneer u werkt met één van de 20.000 verschillende school- en/of kantoorartikelen die wij op voorraad hebben, levert u gemakkelijk goed werk af. In elke winkel is er een speciale kiosk, waar u op uw gemak kunt rondsnuffelen. Wij helpen u graag, kunnen indien gewenst bijzondere dingen voor u bestellen én al de volgende dag in huis hebben. Wilt u niet de deur uit, bezoek dan onze webshop: **www.oepsinktop.nl**

INKSTATION
HET BESTE VULSTATION VOOR CARTRIDGES

AMERSFOORT LEUSDERWEG 196 T033 4480772 BARNEVELD LANGSTRAAT 82 T0342 422617 BUSSUM BRINKLAAN 70 T035 6914562 EDE VENDELSTRAAT 13 T0318 613895 NIJKERK (NIEUW ADRES) LANGESTRAAT 50 T033 2462156 SOEST STEENHOFFSTRAAT 61A T035 5882284

*Ga voor de actievoorwaarden naar **www.oeps-inktop.nl** of stap eens binnen in één van onze winkels.

WWW.OEPS-INKTOP.NL

Keune Haircosmetics viert 65-jarig dienstverband van eigenaar

Toefje mousse van George Keune sr.

‘Verzorgingsartikelen voor het haar. Dat kenden we wel. Maar haarcosmetica… Dat klonk nog eens bruisend.’ Het was George Keune sr. (87) die erover droomde, erin geloofde en erin investeerde. Met dit jaar een 65-jarige staat van dienst, is hij eigenaar van één van de grootste familiebedrijven in haarcosmetica. Tot in de verre uithoeken van de wereld zijn in kleine en grote kapsalons zíjn haarproducten te vinden.

● *George jr., George sr. & Eelco Keune voor het pand aan de Koningsweg.* Foto: Keune Haircosmetics

Maar het was zijn vader, apotheker Jan Keune, die in 1922 een bescheiden bedrijfje begon. ‘Hij was in Europa de eerste die permanentvloeistof uitvond, een middel waarmee je haar kunt krullen,’ begint Keune te vertellen. Als kleine jongen kreeg hij al veel mee van de handel van zijn vader. ‘Mijn moeder werkte ook in het bedrijf. Ja, dan krijg je het met de paplepel ingegoten. Ik merk dat als ik nu mensen aanneem, ik snel geneigd ben te vragen wat de ouders van de sollicitant doen of hebben gedaan. Als dat bijvoorbeeld groenteboer of banketbakker is, is dat voor mij een hele plus. Als je in zo’n gezin opgroeit, ga je vanzelf al snel commercieel denken,’ aldus Keune.
Keune probeerde het eerst als journalist bij de Telegraaf, maar redde het daar niet en ging, net als zijn drie broers, zijn vader achterna. Hij kwam in 1951 bij het bedrijf. Met zíjn komst werden buitenlandse markten aangeboord. Vader Jan zag zelf weinig in de expansiedrift van zijn zoon, maar George realiseerde zich dat de export van Keune de toekomst van het merk veilig zou stellen.

Gel en mousse

In dingen uitvinden, was Keune net als zijn vader, erg bedreven. Wie ’s ochtends een toefje mousse of gel in zijn haar gebruikt, zal zich vast niet realiseren dat het George Keune was die de producten bedacht, en eveneens de namen ervoor uitvond, samen met zijn team.
‘Ik realiseer me vaak niet dat dit best een beetje bijzonder is. Zoveel mensen gebruiken en kennen gel en mousse. Pas nog ging ik door de douane in Rio de Janeiro en werd ik door de douane tegengehouden. ‘Mister Keune, is it really you?’ Ze wilden op de foto met me. Dan sta je er weer even bij stil. Maar voor mij is het simpel. Ik houd van mijn werk. En mijn werk is het ontwikkelen van innovatieve haarverzorgingsproducten. We willen de professionaliteit van de kapper ondersteunen en tegelijkertijd inspiratie bieden voor creatieve haarmode. Onze missie is simpel: het mooiste in mensen naar boven halen. Je beste zelf is altijd je ultieme signatuur.’

Passie voor creatie

Keune Haircosmetics heeft naast een hoofdkantoor in Soest ook dochterondernemingen in België, Frankrijk, Zwitserland, Kroatië en in de Verenigde Staten. Inmiddels werken hier een kleine 400 mensen. Keune-producten worden geëxporteerd naar alle continenten.
Tienduizenden kappers in meer dan 70 landen gebruiken de haarverzorgingsproducten in hun kapsalons. George Keune is zakenman in hart en nieren, maar zijn creatieve bedrijvigheid karakteriseert hem. Zo worden alle verpakkingen van de Keune-haarverzorgingsproducten nog steeds door hemzelf ontworpen. ‘In 1968 kwamen we naar het centraal gelegen Soest vanuit Amsterdam, en vestigden daar ons hoofdkantoor op de Birkstraat, op de plek waar nu het bedrijf Middelman zit. In 1995 verhuisden we naar de Koningsweg, waar we nu nog altijd zitten, en waar ik zelf nog alle dagen van de week ben te vinden.’ Dat gebouw aan de Koningweg werd in 2005 bestempeld als het mooiste gebouw van Soest. Het basisontwerp van het 30.000 vierkante meter grote bedrijfscomplex is van zijn hand. ‘Naast schrijven was mijn andere hobby architectuur. Ik houd van creëren. Als een product in de etalage staat, dan moet het mooi zijn,’ vindt Keune. Naast zijn zakelijke gedrevenheid heeft George Keune sr. de sociale betrokkenheid bij zijn medewerkers ook altijd hoog in het vaandel staan.
In 1996 heeft hij de Keune Groep in het leven geroepen. Een groep van 17 collega’s met een verstandelijke beperking die met hun eigen productielijn deel uitmaken van zijn onderneming. ‘Ons gebouw is modern, en past in die zin misschien minder in het groene Soest. Maatschappelijk gezien daarentegen zeker. Wij zorgen voor werkgelegenheid. En ook mensen met een beperking krijgen bij ons al meer dan 20 jaar een kans. Om eerlijk te zijn vind ik het de aardigste mensen die er werken.’

Niet aan de zijlijn

Zelf pendelt Keune dus nog alle dagen van de week tussen zijn woonplaats Blaricum en Soest. Hij denkt er nog lang niet aan om te stoppen met werken. Hij is nog iedere dag bezig met het maken van nieuwe plannen om de positie van zijn onderneming wereldwijd te vergroten. ‘Voor mijn gevoel ben ik nog maar net begonnen. Ik ga door zolang het mogelijk is en ik een goede deelgenoot blijf. Mijn broers kozen anders, en hebben zich uit laten kopen. Maar ik… 50 jaar geleden moesten we alle dubbeltjes omdraaien voordat we ze uitgaven. En nu gaat het nog steeds elk jaar beter, met elk jaar een groter resultaat. Dat wil ik niet vanaf de zijlijn bezien. Daar wil ik onderdeel van zijn.’
De derde generatie is overigens aanwezig. ‘Samen met mijn zoons George Keune jr., exportdirecteur en Eelco Keune, marketingdirecteur zal de continuïteit van dit familiebedrijf ook op lange termijn gewaarborgd blijven. Op naar het honderdjarig bestaan van dit mooie familiebedrijf,’ aldus George keune sr. strijdlustig.

Hoogtzomer Tuinfeesten

Alvast in zomersferen komen kan dit weekend tijdens de Hoogtzomer Tuinfeesten bij ’t Vaarderhoogt aan de Dorresteinweg 72b. Er kan gestruind worden langs een grote, overdekte braderie, gekeuveld op het terras waar Indonesische versnaperingen worden geserveerd en meteen kan worden genoten van livemuziek van Mart Bolt. Verder is er van alles te doen. Dieren aaien bijvoorbeeld, houten artikelen schilderen, schmincken, leren van de kruidenvrouwtjes en nog veel meer. 18 en 19 juni van 10:00 tot 17:00 uur. Toegang: gratis.

Aandacht voor vluchtelingen

De Verenigde Naties riepen 20 juni uit tot Internationale Dag van de Vluchteling. Het Voedselruilhuis van Sonja Hof en De Open Hof laten deze dag niet ongemerkt voorbij gaan.

Het Vluchtelingenverdrag werd in 1951 door de VN aangenomen. Hierin staat dat ‘eenieder het recht heeft asiel te zoeken en dat te genieten’. Ook staat hierin een omschrijving wanneer iemand vluchteling is en welke verplichtingen staten hebben die het verdrag ondertekenden. Op maandag 20 juni is er bij De Open Hof een internationaal samenzijn met zang, dans, film en andere activiteiten. Iedereen is welkom.

Het programma begint om 19:00 uur en eindigt om 21:45 uur. Kramen van Amnesty International, Vluchtelingenwerk en Kerk in Actie zijn aanwezig. De Open Hof, Veenbesstraat 2.

Samen lunchen en ontmoeten

Samen lunchen en ontmoeten kan weer op donderdag 23 juni in de Ontmoetingsruimte aan de Kamperfoeliestraat 181 (ingang aan de achterkant).
De lunch en het ontmoeten duurt van 12:00 tot 15:30 uur. Kosten hiervoor, inclusief lunch zijn € 3,-. Aanmelden hiervoor kan tot dinsdag 21 juni via 06-34629205 of per e-mail: info@klaarwater.nl.
Wel ontmoeten, maar niet lunchen kan ook. Tijdens de ontmoeting worden spelletjes gedaan als kaarten, sjoelen, rummikub. Hiervoor welkom vanaf 13:00 uur. De prijs is dan € 1,- voor de toegang.
Lukt het niet om erbij te zijn?
Dit evenement vindt elke tweede en vierde donderdag van de maand plaats.

Meer informatie bij A. van Vliet: 035-6010607, klaarwater@swos.nl of check de website: www.swos-klaarwater.nl.

Fraai gekapt

Het pand van de voormalige kwekerij aan de Molenstraat kreeg een nieuwe rieten kap. Inmiddels is hier al twee jaar kinderdagverblijf ‘De Kinderruimte’ gevestigd voor kinderen van 0 - 4 jaar en komen leerlingen van 4 - 9 jaar hier voor de buitenschoolse opvang.

Foto: De Kinderruimte

Ondernemerslunch

Voor Soester ondernemers en andere vrijwilligers wordt op vrijdag 17 juni een lunchbijeenkomst gehouden waarbij duurzame energie centraal staat.
Met presentatie van Jeanette Levels-Vermeer over duurzame energieopwekking. Herman Schotman over hoe lokale bedrijven kunnen deelnemen aan de Nul Op de Meter proposities. Evert ten Kate over de stand van zaken betreft Bedrijven Alliantie Energiezuinig. De lunch (11:30 tot 13:30) is bij Dorresteijn Cultuurtechniek (Zuidergracht 56). Aanmelden: www.duurzamebedrijvensoest.nl.

Zingen voor België

Maandagavond zongen supporters op het Krankeledenplantsoen in Amersfoort mee met het juichlied ‘Rode Duivels zijn plezant’, geschreven door Ingvar Kok uit Soest en Jorit Bons, een van de eigenaren van Long John’s Pub in Amersfoort.

Dat Nederland niet meespeelt vonden zij triest zat, maar wat konden ze doen om het EK toch spannend te maken? Ze schreven dit lied om ‘België naar de top te schreeuwen’. Tijdens het EK staan de pub en de catering in het teken van de Belgen. Vanaf volgende week zijn de wedstrijden van de Rode Duivels te zien op grote schermen op bovengenoemd plantsoen. De foto werd gemaakt in de pauze van Italië-België, door de Italianen met 2-0 beslist, terwijl Hart van Nederland televisieopnamen maakte.

INFORMATIE NOODOPVANG **VLUCHTELINGEN**

SPORTEN GEEFT POSITIEVE ENERGIE

Sporten doen de bewoners van de noodopvang graag.Het geeft positieve energie. Daarom is het platform Welkom in Zeist/Soesterberg heel blij met alle met sportinitiatieven vanuit de samenleving. Een aantal enthousiaste vrijwilligers organiseert allerlei sportactiviteiten zoals voetbal, hardlopen en wandelen voor vrouwen. Daarnaast stelt het CLZ in Zeist haar gymzalen beschikbaar voor sporten als badminton, basketbal, volleybal, gymoefeningen etc.

Houdt u van sport en lijkt het u leuk om training te geven of sportactiviteiten coördineren? Geef u dan op via welkominzeist@gmail.com

VANWEGE DE ZOMERPERIODE VERSCHIJNT DE VOLGENDE INFORMATIEPAGINA OVER DE NOODOPVANG OP **14 SEPTEMBER.**

WAAR KUNT U TERECHT MET UW VRAAG OF MELDING?

Gemeente Soest

Gemeente Zeist

U kunt met al uw vragen, zorgen en ideeën over de noodopvang terecht bij het inlooppunt in Jan Jelle's Werkplaats, Rademakerstraat 5a, (06) 27 44 48 69.

Voor kleine incidenten bij of vlak naast het terrein van het AZC of de noodopvang belt u met het COA op (088) 715 48 50. Voor andere incidenten belt u met de politie op 112 of (0900) 88 44.

Het inlooppunt is geopend op werkdagen van 10.00 tot 11.00 uur en op woensdagavond van 19.00 tot 20.00 uur. In de zomervakantie van 11 juli t/m 21 augustus zal het inlooppunt beperkt geopend zijn: dinsdagochtend tussen 10.00 en 11.00 uur en donderdagavond tussen 19.00 en 20.00 uur.

De medewerkers van het inlooppunt blijven wel op werkdagen tussen 9:00 en 17:00 uur telefonisch bereikbaar via (06) 27 44 48 69 of per email: inlooppuntsoesterberg@zeist.nl

WIE WONEN ER IN DE NOODOPVANG?

Het aantal bewoners op de noodopvanglocatie wisselt. Op dit moment zit de noodopvang niet vol. Er is plaats voor 650 bewoners, maar er verblijven nu ongeveer 350 personen. Zij zijn afkomstig uit zo'n 30 verschillende landen. De grootste groep is nog steeds afkomstig uit Syrië. Er wonen 56 kinderen in de noodopvang die naar de basis- of middelbare school gaan.

HOE IS HET OM FIETSLESSEN AAN VLUCHTELINGEN TE GEVEN?

"Ze willen haast geen pauze nemen"

Naast zijn baan als docent geeft Peter uit Bilthoven fietslessen aan de vluchtelingen in de noodopvang. Toen hij zo'n jaar geleden in Utrecht een concert van vluchtelingen bezocht, zag hij een oproep liggen van het vrijwilligersplatform Welkom in Zeist/Soesterberg: 'ondersteuning bij fietslessen gezocht'. Hij besloot zich op te geven om op die manier een bijdrage te leveren.

"Van tevoren heb ik allerlei ideeën bedacht voor wat de beste manieren te zijn om te leren fietsen", vertelt Peter. "Om te beginnen op de fiets zitten en jezelf dan met voeten op de grond voortbewegen. De tweede stap is om daarbij ook je benen omhoog te doen. De derde stap gaat richting het echte fietsen, met de voeten op de trappers. En dat blijkt goed te werken, ook de andere vrijwilligers werken op die manier."

Spierpijn

Peter vindt het geven van de fietslessen "hartstikke leuk en mooi om te doen". Peter: "De mensen, voornamelijk vrouwen, zijn heel gemotiveerd. Ze willen haast geen pauze nemen, willen het per se leren, tot spierpijn aan toe. Sommigen leren in één keer fietsen, maar anderen hebben er meer lessen voor nodig."

Vrijheid bieden

De bewoners van de noodopvang vrijheid bieden door ze te leren fietsen is de grootste motivatie van Peter. "Die mensen ontvluchten hun land niet zomaar. Ze laten huis en haard achter, hun steden platgebombardeerd. Ik zou het in zo'n situatie ook erg prettig vinden om mobiel te kunnen zijn zodat ik iets kan ondernemen. Nu kunnen ze op de fiets stappen naar Zeist of Soest bijvoorbeeld."

Momenteel wordt er ook gewerkt aan het geven van verkeerslessen, zodat de vluchtelingen de Nederlandse verkeersregels zich eigen kunnen maken.

Fiets over?

Heeft u een fiets over? Doneer 'm dan aan de vluchtelingen in de noodopvang. Zij kunnen uw fiets heel goed gebruiken als vervoersmiddel! U kunt een e-mail sturen naar welkominzeist@gmail.com, dan wordt de fiets bij u opgehaald. Natuurlijk kunt u ook zelf de fiets brengen bij de noodopvang. Adres: Kampweg 120, Zeist. Op de noodopvang is een fietsreparatiepunt waar bewoners zelf de fietsen kunnen opknappen. Er zijn nog flink wat fietsen nodig!

Ook fietsles geven?

Wilt u net als Peter als fietsvrijwilliger vluchtelingen leren fietsen? Meld u dan aan via welkominzeist@gmail.com.

Filmhuis: Mountains may depart

De in rap tempo veranderende Chinese maatschappij, een favoriet thema van regisseur Jia Zhangke, speelt een belangrijke rol in de ongelukkige levens van de centrale figuur Tao en de mannen in haar omgeving. De film zoomt in op drie periodes - 1999, 2014 en 2025 - waarvan verreweg de meeste aandacht wordt besteed aan 1999. Daarin moet de knappe Tao kiezen tussen twee mannen. De poenerige, maar energieke Zhang en de vriendelijke, maar nogal passieve Liangzi. Ze kiest Zhang. Samen krijgen zij een zoon, genaamd Dollar. Vijftien jaar later scheiden de twee en emigreren vader Zhang en Dollar naar Australië. Nog eens elf jaar later spreekt Dollar nog nauwelijks Chinees en herinnert hij zich van zijn moeder enkel nog haar naam.
Maandag 20 en woensdag 22 juni in Filmhuis Artishock aan de Steenhoffstraat 46a om 20:15 uur. Entree € 6,50, leden € 5,-.

● *Tao in snel veranderend China.*

Filmhuis: Karsu

Een portret van Karsu Dönmez (17). Een getalenteerde singer-songwriter uit Amsterdam – door kenners de Nederlandse Norah Jones genoemd – die haar carrière begon in het restaurant van haar Turkse ouders. Vol passie brengt ze haar eigen liedjes ten gehore. Haar teksten schrijft zij midden in de nacht, als het doodstil is. Ze komen uit het diepst van haar ziel en lijken heel persoonlijk, maar Karsu ontkent hardnekkig dat ze over haar leven gaan. Langzaam maar zeker neemt ze haar publiek mee in haar geheimen, die nauw verbonden zijn met Turkse tradities. Opgroeiend tussen Turkse en Nederlandse normen en waarden zoekt Karsu haar eigen weg. Drie jaar lang volgde filmmaakster Mercedes Stalenhoef (bekend van de succesvolle documentaire 'Carmen meets Borat') de reis van Karsu, door adolescentie en de muziekwereld. Het resultaat is een intiem portret van een zangeres die droomt van een platencontract, het conservatorium en de liefde. Haar trotse ouders steunen en beschermen haar, terwijl zij opklimt naar een optreden in het Amsterdamse Concertgebouw en de legendarische Carnegie Hall in New York.
Zondag 19 juni om 20:15 uur in filmhuis Artishock aan de Steenhoffstraat 46a. Entree kost € 6,50, leden betalen € 5,-. Reserveren kan via www.artishock-soest.nl.

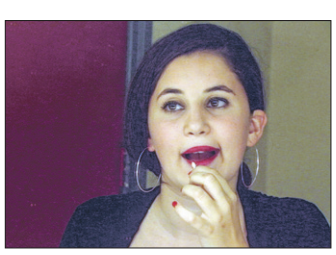

● *Karsu timmert aan de weg.*

Soesterse schrijft drietalig kinderboekje over Marokko

'De wereld is groter dan Soest'

Zelf studeerde Rike Weeda (33) interculturele communicatie en het lijkt haar een verrijking als haar dochtertje Anna (1,5) van jongs af aan leert dat de wereld groter is dan Soest en Nederland, hoe dierbaar ook. 'Ik zocht naar passende meertalige boekjes, maar kon niks vinden. Wel zijn er kinderboekjes in een andere taal of over een ander land, maar niets daar tussenin.'

Omdat de communicatieadviseur in haar werk bij organisatieadviesbureau Berenschot anderen helpt bij het uitgeven van boeken, besloot zij zelf het boekje te maken dat ze voor ogen had. Inspiratiebron was de reis naar Marokko die zij in 2013 samen met haar partner maakte. Inmiddels is het eerste drietalige blokboekje 'Op reis naar… Marokko' uitgebracht, geschreven door Weeda en geïllustreerd door Gilmar Pattipeilohy.

● *Schrijfster Rike Weeda leest haar dochtertje Anna voor uit eigen werk* Foto: Privébezit

Drie talen

Het verhaal gaat over een jonge Nederlandse reizigster die met het vliegtuig naar Marokko vertrekt en daar dingen ziet, ruikt en proeft die in Nederland niet voorkomen. Zoals geiten in een boom, een man op een ezel en een kameel op het strand. Elke zin staat er in drie talen, het Nederlands, Frans en Marokkaans. Met kinderen die het boekje lezen, raakt ze verzeild in leuke discussies. 'Het klopt niet,' zeggen zij, 'geiten zie je niet in bomen en er staat geen kameel op het strand.
Nee, antwoord ik dan, niet in Nederland, maar wel in Marokko.'

Positieve reacties

Voor het boekje werd gedrukt, liet Rike het lezen door Marokkaanse vrouwen en hun kinderen. Hun reacties waren positief. 'Ik lees en spreek goed Nederlands, maar mijn ouders niet,' zei een van hen. 'Nu kunnen mijn ouders samen met hun kleinkind een boekje lezen en dan vertellen over hun vaderland. Het zorgt voor verbinding.'
De jonge schrijfster is enthousiast over haar eerste kinderboek. Grote kans dat andere delen volgen. Nieuwsgierig geworden? Op reis naar… Marokko kost € 9,95 en is te koop via de website: www.rike.online.

'Dit boekje 'Op reis naar Marokko' kan voor verbinding zorgen.'

Bruut jazzgeweld op de zaterdagavond

Franse chansons in Artishock

En ook dit weekend is er weer van alles te beleven in Artishock. Deze week onder meer Franse chansons van Anouk Dorfmann, jazz met Bruut! en uiteraard weer een jamsessie, ditmaal voor de beginnende jazzamateurs. Weer genoeg voor een weekendje vermaak.

Het weekend wordt vrijdag ingeluid met een jammsessie voor de beginnende jazzamateurs, ook wel bekend als JazzKits. Alle instrumenten zijn welkom, net als zangers. De laatste editie voor de zomerstop.
Vrijdag 17 juni om 20:30 uur. Deelnemers betalen € 5,-. Publiek kan gratis komen luisteren.

Concert Bruut!

Op zaterdag 18 juni is het laatste concert van dit seizoen in Artishock. Het vorige concert van BRUUT! in Artishock heette met recht een topconcert.
Een kort citaat uit de recensie van toen: 'Het jonge viertal BRUUT! verstaat de kunst om te entertainen zonder de muzikale integriteit te grabbel te gooien. BRUUT! wil graag publiekslieveling zijn, maar verloochent daarmee niet het muzikale land van herkomst: de hoogvlakte van de jazzmuziek!' Dat wekt hoge verwachtingen voor het aankomend concert.
BRUUT! swingt hard, is kleurrijk, lekker ongepolijst en dansbaar en toegankelijk. Bijzonder is de combinatie van hammondorgel en saxofoon. Jimmy Smith en Charlie Parker revisited? Hammondorganist Folkert Oosterbeek en saxofonist Maarten Hoogenhuis trekken de aandacht, dat is zeker.
Hoogenhuis hoort inmiddels thuis in de eredivisie van de Nederlands blazers. Maar ook bassist Thomas Rolff en drummer Felix Schlarmann zijn muzikanten van de bovenste plank. In hun nummers hoor je sappige boogaloo (Latin soul uit de jaren '60 van de vorige eeuw) en vlezige rhythm and blues opklinken. Dus: 'Zorg dat je erbij bent bij dat slotakkoord van BRUUT! in Artishock!,' aldus de programmeurs.
Zaterdag 18 juni om 22:00 uur aan de Steenhoffstraat 46a, vanaf 21:00 uur DJ Play it again Sem. Entree: € 12,-, voor leden € 9,-.

● *Anouk Dorfmann brengt met Franse chansons alvast vakantiesferen.* Foto: Johan Hoogeboom

Franse chansons

De vakantie inluiden met alvast wat exotische muziek. De vakantiestemming er alvast inbrengen kan zondagmiddag 19 juni met Anouk Dorfmann, winnares van de publieks- en juryprijs van het prestigieuze 'Concours de la Chanson' en pianist Johan Hoogeboom.
Anouk brengt samen met de Bussumse pianist Hoogeboom (bekend als cabaretier, componist, schrijver) een afwisselend muzikaal programma met zowel klassiekers als nieuwe pareltjes.
In deze voorstelling zullen ook veel vertalingen en levensverhalen de revue passeren. Een afwisselend programma vol emotie, humor, herkenning en kritiek. Johan en Anouk nemen ons mee op reis door het rijke landschap van het Franse chanson. Professioneel en met passie gebracht.
Anouk Dorfmann heeft een geweldige beheersing van het chanson.
Kom en geniet mee op zondag 19 juni om 15:00 uur in Artishock aan de Steenhoffstraat 46a.
Entree is € 12,-, voor leden € 9,-. Kinderen en jongeren tot 18 jaar mogen voor de halve prijs naar binnen.
Zie ook de website: www.anoukdorfmann.nl.

Zonder zorgen naar de kattenkliniek

Ruim een jaar geleden zijn dierenartsen Elisa Kroese en Natasja Vodegel, na jarenlange ervaring in een reguliere dierenkliniek, als zelfstandig ondernemers gestart met Kattenkliniek Felicare aan de Nieuweweg 14 A te Soest. De kliniek is volledig toegespitst op de behandeling van katten en is ontstaan vanuit de overtuiging dat een dierenartsbezoek voor katten veel prettiger en stressarmer kan dan vaak het geval is. Met veel geduld en het inboeken van voldoende tijd laten praktisch alle katten, zelfs diegene die bij andere praktijken te boek staan als "moeilijk" of "onhandelbaar", zich goed onderzoeken en behandelen.

Het verschil met een gewone kliniek begint al in de wachtkamer. Naast het feit dat hier geen andere diersoorten komen zijn er speciale verhogingen waar de reismandjes op gezet kunnen worden. De katten hebben dan een goed overzicht over de ruimte en dat stemt ze gerust. Om de gouden status in katvriendelijkheid te behalen en behouden moet de kliniek aan diverse strenge eisen van de ISFM, de internationale vereniging voor kattengeneeskunde, voldoen. Zo zijn er ruime hokken om patiënten voor een of enkele dagen op te nemen, is er een quarantaine mogelijkheid en kan er naast het maken van röntgenfoto's ook bloedonderzoek gedaan worden. Hierbij is de uitslag in de meeste gevallen binnen 15 minuten bekend. Bovendien biedt Kattenkliniek Felicare als enige kliniek in Soest de mogelijkheid om de bloeddruk van de kat te meten. Daarnaast moeten de dierenartsen ieder jaar nascholingscongressen volgen om hun kennis en kunde op hoog niveau bij te houden.

Veel eigenaren stellen een bezoek aan de dierenarts uit omdat ze er tegenop zien om de kat in het reismandje te krijgen. Het is dan ook belangrijk om kittens van jongs af aan hier aan te wennen. Haal het reismandje niet alleen tevoorschijn bij een dierenartsbezoek, maar laat het bij voorkeur in een voor de kat toegankelijke ruimte staan. Maak het extra aantrekkelijk door er een favoriet kleedje in te leggen. Speciaal om kittens al op jonge leeftijd prettig kennis te laten maken met de dierenarts heeft Kattenkliniek Felicare een voordelig onbezorgd startpakket in het leven geroepen. Alle informatie hierover is te vinden op de website of telefonisch. Wilt u eerst vrijblijvend kennismaken met de kattendierenartsen, ook dat kan. De ruime openingstijden, avond- en weekendopenstelling bieden iedereen de gelegenheid een passend tijdstip te vinden.

Kattenkliniek Felicare
Nieuweweg 14A
3765 GD Soest
035-7370425
www.kattenkliniekfelicare.nl
www.facebook.com/kattenkliniekfelicare

Reactie van een klant:
"De kliniek is volledig toegespitst op de behandeling van katten. De aanvang van de behandeling kon ik bijwonen en de aanwezigheid van zeer uitgebreide en moderne apparatuur was opvallend. Guus kon na de volledige ingreep bijkomen uit zijn narcose in een mooi, ruim hokje waar ik hem aan het eind van de dag weer kon knuffelen".

De Rodute Energetische Therapie

Sinds 1 mei 2016 kun je bij 'De Rodute' in Soest terecht voor een moderne Energetische behandeling. De enthousiaste therapeut Michael van Roon biedt deze bijzondere alternatieve geneeswijze al langer aan voor dieren. Nu kun je echter ook als mens terecht bij de vooruitstrevende praktijk aan de Beek en Daalselaan.

Met beide benen op de grond geeft Michael vorm aan datgene wat wij niet met onze 'gewone' zintuigen kunnen waarnemen. Energetische Therapie kan ingezet worden voor de meest uiteenlopende klachten. Het principe achter de behandeling is dat mensen en dieren naast een fysiek lichaam een energetisch lichaam hebben. Gezondheidsklachten uiten zich op beide niveaus. Door met lichte aanrakingen het energetisch lichaam te stimuleren om weer in balans te komen, kunnen klachten herstellen. U kunt hierbij denken aan pijn-, angst- of spanningsklachten maar ook omgaan met hooggevoeligheid of levensvraagstukken.

De Rodute

Energetische behandelingen
Beek en Daalselaan 3
3761 ZH Soest
www.derodute.nl
info@derodute.nl
Tel.: 0630120610

Wilt u meer informatie over Energetische Therapie of een afspraak maken voor een behandeling? Neem dan contact op met De Rodute.

20 jaar Witgoedspecialist Soest

De Witgoedspecialist aan de Soesterbergsestraat in Soest-Zuid bestaat alweer 20 jaar. Tijd om terug te blikken en vooruit te kijken. Er is veel veranderd door de tijden, maar er zijn ook een aantal belangrijke zaken gelijk gebleven.

Eigenaar Bas van Oostenrijk weet nog goed hoe in december van het jaar '95 de deuren voor het eerst opengingen. 'Die 20 jaar zijn omgevlogen als we er zo op terugkijken. Het winkelcentrum was op dat moment nog niet het Soest-Zuid van nu. Soest-Zuid heeft de aandacht gekregen die het nodig had om zich verder te ontwikkelen. En wij ontwikkelden mee.'

De veranderingen op het winkelcentrum trokken nieuwe gezichten. 'Maar wij zitten hier op onze plek, waar de klant ons weet te vinden. Mooi om te zien is dat we ook nog altijd de klanten van dat eerste uur in onze winkel mogen begroeten. Daar zijn we heel trots op.'

De ontwikkelingen op het gebied van witgoed staan ondertussen ook niet stil. 'We kunnen tegenwoordig bijvoorbeeld apparatuur aansluiten op het wifi-netwerk waardoor we communiceren met onze apparatuur. We zijn er in Nederland misschien nog niet helemaal aan toe, maar het gaat gebeuren in de toekomst; en dan zijn wíj er klaar voor.'
Ook op het gebied van energieverbruik is er veel veranderd. 'Zo hebben we tegenwoordig een gezinskoelkast te koop die voor nog geen 3 euro per maand alle levensmiddelen koel bewaart. Daar kan in de huishoudens een flinke besparing op worden gemaakt.'

Wat Van Oostenrijk erg kan waarderen is dat de klant in Soest bereid is om zijn inkopen bij de lokale ondernemers te doen. 'Het internet werkt daar voor ons juist positief in mee. Klanten oriënteren zich daar, lezen de reviews van andere consumenten, bepalen zo hun keuze, en komen dan naar ons.'

Iets waar de Witgoedspecialist op Soest-Zuid geen verandering in heeft gebracht is de service. 'Voor ons vanzelfsprekend. Wij ontzorgen de consument met het leveren van al het witgoed en inbouwapparatuur. Apparaten worden op de plek waar de klant dat wil geleverd en ingebouwd. Wij leveren snel en netjes op de afgesproken tijd. Klanten hoeven dus geen vrij te nemen van werk. Wij passen ons aan. Voor ons heel normaal. Het zorgt voor een betrouwbare en fijne relatie met onze klanten,' aldus Van Oostenrijk.
Heel veel veranderen in de toekomst wil Van Oostenrijk dan ook niet. 'Wij doen graag wat wij nu doen en waar wij goed in zijn. Onze klanten blij maken met de gekochte apparaten. Op naar de volgende 20 jaar!'

Witgoed specialist
witgoedspecialist.nl

Witgoedspecialist Soest
Soesterbergsestraat 35
035 602 9360
witgoedspecialist.nl

Eerbetoon aan legendarische popband

Queen Forever in Cabrio

Vrijdag 24 juni geeft de tribute band Queen Forever een eerbetoon aan een van de grootste bands uit de popgeschiedenis. Alle hits van de legendarische Britse rockformatie worden honderd procent live gespeeld. Ook de looks en presentatie zijn zeer overtuigend.

Een Queen-tribute valt of staat met een excellente Freddie Mercury. Thimothy Drake heeft zijn sporen als Mercuryvertolker inmiddels riant verdiend.
Ook Jouke Westerhof zet vanwege zijn virtuoze gitaarspel een uitstekende Brian May neer.
Tijdens alle shows wordt Queen Forever terzijde gestaan door zangeres Linda Kinsbergen. Zij is op overtuigende wijze Montserrat Caballé tijdens het epische 'Barcelona'.
Na afloop hebben bezoekers het gevoel echt een concert van Queen te hebben bijgewoond.
Vrijdag 24 juni begint Queen Forever om 20:15 uur. Theater open vanaf 19:30 uur. Entree € 23,-. Kaartverkoop www.cabriosoest.nl. Openluchttheater Cabrio, Soesterbergsestraat 140.

Koffie en kunst

Elke derde zaterdag van de maand staat tussen 10:00 - 13:00 uur de koffie klaar in De Binnenhof.

Hier staat de schrijftafel klaar van Amnesty International, waar bezoekers brieven kunnen schrijven aan slachtoffers van schendingen van de mensenrechten. Ook kan hier worden geluncht. Op 18 juni is kunstenaar Willem van den Heuvel vanaf 11:00 uur aanwezig. Zijn kleurige werken verbeelden zijn visie op religie, geschiedenis en andere zaken. Zelf noemt hij zijn werk surrealistisch en impressionistisch. Zijn expositie is ook te bezichtigen op dinsdag- en donderdagochtend van 10:30 - 12:30 uur.
De entree is gratis. De Binnenhof, Veenbesstraat 2.

Soester exposeert op Airbrush Festival

Komende zondag exposeert Ad Beijer met vier kunstwerken op het Airbrush Festival in Lelystad. Hier volgde hij aan de Airbrush Academie de afgelopen drie jaar een opleiding. 'Ik exposeer mijn eindexamenwerk: onder andere een schilderij van Elvis Presley en een gitaar waarop ik alle tatoeages heb gespoten van de Britse singer-songwriter Ed Sheeran.'
Beijer is bijna 48 en werkte in de bouw, tot zijn schouder na een ongeval niet meer deed wat hij wilde. 'Vroeger was ik creatief, maar dat was er bij in geschoten. Nu had ik tijd om weer eens iets te maken.' Hij verdiepte zich in de airbrushtechniek, volgde de opleiding en oriënteert zich nu - in overleg met zijn verzekeraar – op het geven van workshops. 'Iedereen kan het leren'.
Met airbrush spuit je met een klein spuitmondje met daaraan een verfbekertje afbeeldingen op een muur, doek of voorwerp. Al bestaan er ook grotere spuitmonden, over het algemeen maakt een airbrusher verfijnd werk.
Het Airbrush Festival is zondag 19 juni aan 't Kofschip 12 in Lelystad van 13:00 tot 16:00 uur.

● *Airbrusher Ad Beijer.*

'Come together, Let's make music'

Tweede avond muziek

Per abuis meldde de kalender in de krant van de afgelopen week dat maandag 13 juni het project 'Come together, Let's make music plaatsvindt. Dit klopt niet. Het is pas 20 juni weer zo ver.

Maandag 6 juni was de eerste editie van dit project waarbij inwoners van Soest, Zeist en Soesterberg en vluchtelingen uit onder andere het AZC en de noodopvang muziek met elkaar maken. 'Het was een goede start,' zegt één van de initiatiefnemers Bert Smit.
Elke 1e en 3e maandag van de maand in het Officierscasino aan de Kampweg 1 in Soesteberg. Voor meer informatie en aanmelden: www.makemusictogether.nl.

'Een sprong in de tijd' in openluchttheater

Stef Bos nieuw & oud

Wie kent hem niet? Stef Bos, bekend van 'Pappa' uit 1991. Hij won er zijn eerste Edison en Zilveren Harp mee.
Zaterdag 25 juni is deze coryfee van de Nederlandstalige muziek te zien en horen in Openluchttheater Cabrio met zijn voorstelling 'Een sprong in de tijd'. Samen met zijn vier kompanen maakt Bos een reis door 25 jaar woorden en muziek. Weemoed, lichtheid en ironie kenmerken zijn werk.
'Een sprong in de tijd' begint zaterdag 25 juni om 20:15 uur. Entree € 26,50. Kaarten verkrijgbaar via Primera Soest-Zuid, Bruna Van Weedestraat of www.cabriosoest.nl.

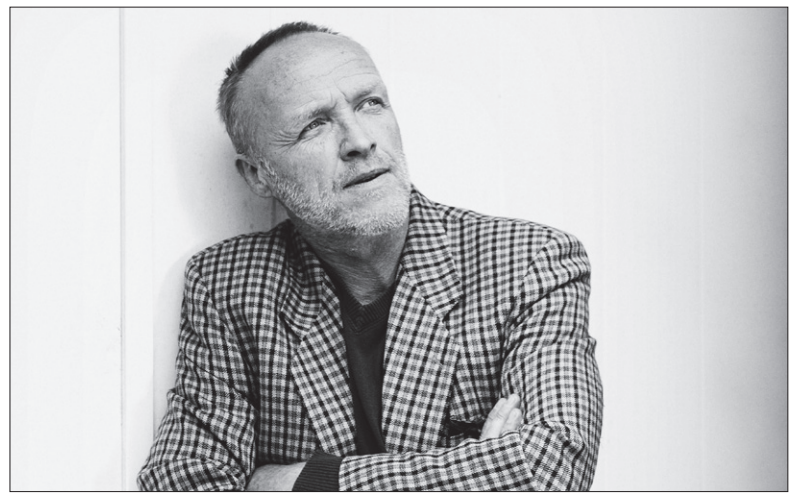

Nieuwe exposities in Museum Soest

Vier nieuwe exposities openen in museum Soest. De kunstenaars Bert Willemsen, Borka Florentinus, Myrna van Schoonhorst en Marijke Pappot stellen er hun werk ten toon.
De opening van de exposities wordt vrijdag 17 juni verricht door wethouder P.A. van der Torre om 16:00 uur in museum Soest.
Iets over de kunstenaars:
Marijke Pappot is een creatieve duizendpoot. Ze maakt wandkleden, poppetjes van brooddeeg, kinderkleding en nog veel meer. In Museum Soest stelt ze haar werk in aquarel ten toon. Bert Willemsen woont in een beschermde woonomgeving en heeft het voor elkaar gekregen in minder dan 10 jaar een eigen schilderstijl te ontwikkelen. Ontdek zijn vrolijke Mondriaanachtige werk tijdens de expositie.
Voor Myrna van Schoonhorst is schilderen een uiting van allerlei emoties. De schilderijen die ze maakt zijn vaak figuratief met een voorkeur voor gezichten en mensen, waarbij de emoties subtiel of juist expressief benadrukt worden. Dit met een vlotte penseelstreek, contrasten, treffende kleuren en met gebruik van diverse materialen.
Borka Florentinus is ontwerpster (zilver, goud, brons en koper) en bedreven in het edelsmeden. Zij laat een andere kant van kunst zien in Museum Soest.
De exposities lopen van 17 juni tot en met 18 september en zijn te zien tijdens de openingstijden van het museum aan de Steenhoffstraat 46, Voor de openingstijden en overige informatie, zie:
www.museumsoest.nl

Zomertentoonstelling met 40 kunstenaars

BAL! bij Paleis Soestdijk

Paleis Soestdijk is deze zomer van zaterdag 25 juni tot en met 25 september het decor van de zomertentoonstelling BAL! Veertig gevestigde en opkomende namen uit kunst, design, architectuur, fotografie, mode en literatuur tonen nieuw werk dat zij speciaal maakten voor het paleis.

Onder meer aanstormend designtalent Nynke Koster zet de stuczaal op zijn kop door schuimafgietsels te maken van het historische plafond. Multimediakunstenaar René van Engelenburg laat de lege werkkamer van Prins Bernhard herleven via een virtuele animatie waarin olifanten en neushoorns zomaar de kamer binnen lopen. De ontwerpers Overtreders W laten bezoekers deze zomer koninklijk onkruid proeven. De beeldend kunstenaars Driessens & Verstappen zetten een interactieve installatie in de tuinen waarmee ze de waterpartijen weer tot leven brengen. Het is nog maar een kleine greep uit wat er allemaal te zien zal zijn op Paleis Soestdijk. Nog zo'n 36 andere kunstenaars brengen prikkelend werk. BAL! is een concept van curator Anne van der Zwaag, in opdracht van Cultureel Organisatiebureau Artiflex.
De tentoonstelling is van zaterdag 25 juni tot en met 25 september aanstaande op paleis Soestdijk te zien. Meer informatie over de tentoonstelling is te vinden op www.paleissoestdijk.nl.

● *De Gouden Koets in de tuin van Paleis Soestdijk is alvast een voorproefje op BAL!.* Foto: Robert Repko

Swingen met Eemjazz in OC Klaarwater

Met de voetjes van de vloer. Het kan weer. De Swingband Eemjazz komt zondagmiddag 19 juni in Ontmoetingscentrum Klaarwater op uitnodiging van de Sociëteit Honsbergen de boel lekker opschudden. Het sextet speelt onder het motto: geen house, geen strauss, geen stress: Eemjazz. Eemjazz laat zich inspireren door Fats Domino, Louis Prima, The Everly Brothers, Guy Mitchel en vele anderen.

Buffet

Na het jazzfeestje kan worden genoten van een zomers buffet verzorgd door Antonio en Bas van Centraal Café. Met verschillende salades en na afloop een lekker ijsje na.
Eemjazz zondag 19 juni om 15:00 uur, zaal open om 14:30 uur in Ontmoetingscentrum Klaarwater. Entree kost € 4,50, voor bewoners van Honsbergen is de entree € 3,-. Ook mee eten? Dit kost € 12,50.
Opgeven kan tot 17 juni bij Corrie Hoogenboom (flat 233): 035-60279920 of Hannie Sipkema (flat 151) : 035-6027303.

Winnaars prijsvraag Chorus Line

Aanstaande zaterdag vindt het Jubileumconcert (30 jaar) plaats van het koor Chorus Line. Afgelopen week stond er een prijsvraag in de krant waarbij twee keer twee toegangskaarten konden worden gewonnen. Anita Wehmann en Marjan Valkenet zijn de gelukkige winnaars. Geen kaarten gewonnen, maar er toch graag bij zijn? Zaterdag 18 juni in de Wilhelminakerk (Soesterbergsestraat 18). Kaarten (€10,-) via choruslinekaartverkoop@gmail.com en aan de kassa.

De Radiodagen op De Paltz

Wie van Nederlandse muziek houdt, moet zeker vrijdag 17 juni vrijhouden voor de Radiodagen op Landgoed De Paltz. Op een cabareteske manier wordt daar dan een vrolijk programma gepresenteerd, samengesteld uit liedjes van Davids tot Doe Maar. Alles wordt in een modern jasje gestoken door het Ensemble Anjelier. Deze voorstelling beleefde haar première in aanwezigheid van de koningin in Theater Carré. Het publiek en de koningin zongen toen naar hartenlust mee.
Vrijdag 17 juni om 20:00 uur bij het Herman van Veen Arts Center, in De Kapschuur op Landgoed De Paltz 1 in Soestduinen. De voorstelling is gratis, maar wel aanmelden. Dit kan via info@hermanvanveenartscenter.com. Voor meer informatie: www.hermanvanveenartscenter.com.

Wij zijn zwanger

Bij deze voorstelling wordt het grappige verhaal gezongen en verteld over het dappere eendje Alfred Jodocus Kwak, zijn vrouwtje Winnie Wana en een krokodil. De voorstelling is voor jong en oud.
Zondag 19 juni om 11:00 uur bij het Herman van Veen Arts Center, in De Kapschuur op Landgoed De Paltz 1 in Soestduinen. De voorstelling is gratis, maar wel aanmelden. Dit kan via info@hermanvanveenartscenter.com.

De CosMed Kliniek

Nieuwe kliniek in Bosch en Duin voor cosmetische chirurgie.

Wilt u met een frisse oogopslag de lente in? Een voller decolleté? Of graag van uw ongewenste haargroei af? Maak een afspraak bij de CosMed Kliniek. U kunt rekenen op vriendelijke service en gedegen medisch advies.

Volledig aanbod
U kunt bij ons terecht voor vrijwel alle plastische ingrepen en huidbehandelingen. Ons specialistische team bestaat uit ervaren plastisch chirurgen, huidtherapeuten en schoonheidsspecialisten.

Kwaliteit en veiligheid
Wij werken met een kwaliteitssysteem waarmee wij elke behandeling volgens precies vastgelegde procedures uitvoeren én opvolgen. Voor een veilig gevoel.

Wij nemen de tijd voor u
Onze specialisten adviseren u uitgebreid over de behandeling die het beste bij u past. Het resultaat: een natuurlijk ogende verbetering.

Verzekerde zorg
Een deel van onze behandelingen valt onder verzekerde zorg. Wilt u hier meer over weten? Neem vooral even contact met ons op.

Gratis oriëntatiegesprek
15 minuten gratis oriëntatiegesprek? Dat kan! Maak nu een afspraak.

088 765 2121

E info@cosmedkliniek.nl
W cosmedkliniek.nl
Biltseweg 14
3735 ME Bosch en Duin

CosMed Kliniek

Slechts 58 cent per week
...voor die prijs word je toch gewoon abonnee!

Soester Courant

Ga voor een abonnement naar:
soestercourant.nl of bel 035 60 141 52

Scheuren in garages en kelders door heiwerk

Van het heiwerk voor de aanleg van de verdiepte ligging N237 (Amersfoortsestraat) is een aantal bewoners van de Versteeghlaan in Soesterberg niet zonder (kleer)scheuren afgekomen. In garages en kelders zijn scheuren ontstaan door trillingen, veroorzaakt door het heien van damplanken in de grond. Dit was nodig om te voorkomen dat het talud langs de weg zou verzakken.

Direct nadat bewoners de schade bij projectleider Berry Heerschop van aannemer Van Dattum en Blankvoorn KWS hadden gemeld, is er volgens één van de gedupeerden, Jan van der Tocht, een opzichter van de aannemer komen kijken. 'Hij zei: dit kan inderdaad niet. Toen is het gelijk gestopt.' De aannemer is toen overgegaan op een andere manier van heien, namelijk door het voorboren van de gaten voor het plaatsen van de damwanden.
Omdat Van der Tocht elders was, kreeg hij pas bij thuiskomst van de buren te horen 'dat er nogal wat gebeurd was; dat de kopjes in de kasten stonden te trillen.' Hem werd verteld dat er bij enkele bewoners scheuren in muren waren ontstaan, wat toegeschreven werd aan de heiwerkzaamheden. 'Toen ben ik gaan kijken en inderdaad zaten er bij mij ook scheuren. En het zijn er nogal een paar.' Hij heeft ze allemaal met rode strepen gemarkeerd.
Hoe groot de schade is, weet hij niet. 'Ik heb wel contact gehad met de verzekering en die heeft gezegd; zoek maar een aannemer.' Dat gaat hij nu op korte termijn doen. Men wil de schade zo snel mogelijk hersteld hebben om te voorkomen dat bijvoorbeeld door inwerking van vocht lekkage ontstaat. Dan is de schade nog veel groter.
De aannemer heeft direct z'n verantwoordelijkheid genomen en de bewoners niet met een kluitje in het riet gestuurd: hij heeft direct de eigen verzekering op de hoogte gesteld van de negatieve gevolgen van het heiwerk voor een aantal omwonenden. Zij gaan ervan uit dat de schade voor rekening van de aannemer wordt hersteld.

Open dag tuinen Bloemheuvel

De Volkstuinvereniging Bloemheuvel houdt op zaterdag 2 juli een open dag. Belangstellenden zijn welkom om een kijkje te komen nemen op het moestuincomplex tussen de Banningstraat en de wijk Bloemheuvel. De hekken zijn tussen 14:00 en 16:30 uur geopend voor het publiek. De tuinen zijn te bereiken via het hekje aan de Banningstraat naast de Merelhof of via het bospad tegenover Bloemheuvel 46.

Het moestuincomplex is een uniek stukje Soesterberg, dat over het algemeen niet toegankelijk is voor het publiek. Van oorsprong was het de moestuin van de buitenplaats Egghermonde, gelegen aan de Weg der Weeghen. Het is altijd een beschermd stukje natuur gebleven, beschut en omringd door bosschages. Daardoor signaleren de tuinders er vele soorten vogels en andere dieren. Ook een vos heeft er zijn jachtgebied en weet regelmatig een hapje te verschalken.
Dit jaar doet een aantal tuinders mee aan een project van de Nederlandse zadenproducent Eminent: het kweken van nieuwe, bijzondere rassen tomaten, paprika's en pepers. Zij hebben ieder een aantal planten ter beschikking gekregen en zullen hun ervaringen over de groei, vorm en smaak met Eminent delen. Dit Nederlandse bedrijf is gespecialiseerd in het ontwikkelen van nieuwe en verbeterde groenterassen. Dat gebeurt door middel van klassieke kruisingen, niet door genetische modificatie. Zo creëren zij nieuwe variëteiten die zich onderscheiden in kleur, vorm en smaak. De zaadproductie van Eminent staat onder strenge controle van de Nederlandse overheid. Met een beetje geluk zullen er al wat roze, gele, zwarte of gestreepte tomaten te zien zijn tijdens de open dag.
Tijdens de wandeling door het complex kan men genieten van een grote diversiteit aan tuinen. De ouderwetse groentetuinen, waarin de bonenstaken een prominente plek innemen zijn er, maar ook bloementuinen of een combinatie van beide. Schitterende rozen staan momenteel in volle bloei en hun geur is al van ver te ruiken.
De wandeling kan worden onderbroken voor een kopje koffie of thee, aangeboden door de leden van de vereniging. Voor wie meer wil weten over tuinieren, is er altijd wel een tuinder in de buurt om u uitleg te geven over z'n passie. De tuinders zijn trots op hun tuin en willen die graag laten zien. Ook kunnen zij vertellen hoe plezierig en ontspannend tuinieren kan zijn.
Bezoekers kunnen zich laten informeren over de mogelijkheid om zelf een tuintje te huren. Momenteel is er nog één tuin beschikbaar. Inlichtingen hierover via vtvbloemheuvel@gmail.com
Alle info staat ook op de website van de vereniging, www.vtvbloemheuvel.nl

Asbestplaten van dak verwijderd

Vorige week hebben medewerkers van aannemer TB Grond- & Sloopwerk B.V. uit voorzorg asbesthoudende dakplaten van een paardenstal op het paardenweitje langs de Banningstraat in Soesterberg verwijderd.

De asbestplaten vormden weliswaar geen direct gezondheidsrisico, maar om eventuele toekomstige risico's te voorkomen zijn ze weggehaald. Medewerkers van het bedrijf die dit deden, droegen beschermende kleding. Zij hebben de dakplaten direct luchtdicht verpakt en afgevoerd. Dit gebeurde volgens de geldende richtlijnen en onder toezicht van een deskundig toezichthouder asbestverwijdering. De omgeving liep door het zorgvuldig saneren geen gezondheidsrisico, aldus een mededeling van de gemeente.

Zomerfeest in De Linde

Buurthuis De Linde aan de Chr. Huygenslaan in Soesterberg is op woensdag 22 juni de plek waar van 9:30 tot 11:00 uur een zomerfeest wordt gehouden. Dan kunnen kinderen tot 4 jaar samen met hun ouder/begeleider aan verschillende activiteiten meedoen, zoals waterspelletjes, een springkussen, schminken, er wordt gedanst en geknutseld en er worden voor de deelnemers pannenkoeken gebakken. Deelname is gratis maar vooraf opgeven is nodig. Dit kan door tot 17 juni een mail te sturen naar kinderfeestensoesterberg@hotmail.com Deelname is akkoord na bevestiging.

Zomerfeest wordt mede mogelijk gemaakt door ondersteuning van Stichting Balans en wordt georganiseerd door de vrijwilligers van de speelochtend Soesterberg die elke woensdag in De Linde wordt gehouden.

Afscheid Bert Krijger van Cultuurplatform

In het Cultureel Café dat vrijdag 24 juni van 17:00 tot 19:00 uur open is in het Odeongebouw aan de Rademakerstraat in Soesterberg (tegenover de r.-k. kerk) wordt afscheid genomen van Bert Krijger als voorzitter van het Cultuurplatform.

Het Cultureel Café is de aftrap van Kunst in Soesterberg op zondag 26 juni in het Officierscasino. In het café kan men alvast kunstenaars en artiesten ontmoeten die aan dit evenement meedoen.Medewerking verlenen Else en Lauran, een muzikaal duo met zang en gitaar. Zij zingen pop-, jazz- en soulcovers. De toegang is gratis. Het Cultureel Café wordt georganiseerd door het CultuurPuntSoest en het Cultuurplatform Soest.

Digitale vragenuurtje voor senioren

Wie vragen heeft over het gebruik van computer, tablet, laptop of smartphone kan op vrijdag 24 juni in ontmoetingscentrum De Drie Eiken terecht tijdens het digitale vragenuurtje voor senioren in Soesterberg.. De leden van de computergroep proberen de vragen over computers e.d. zo goed mogelijk te beantwoorden en de gebruiker ervan (weer) op weg te helpen.

Aanmelden is niet nodig, binnenlopen is gratis. Het verdient aanbeveling om het apparaat mee te brengen of in ieder geval de gegevens ervan. Voor daadwerkelijke dienstverlening wordt een klein bedrag gevraagd. Het vragenuur begint om 14:00 uur en duurt tot 15:00 uur.

Kunst in Soesterberg op 26 juni

Cultuurfeest met 32 kunstenaars

Burgemeester Rob Metz en wethouder Peter van der Torre openen samen met de kinderen op een feestelijke manier op zondag 26 juni de zesde editie van Kunst in Soesterberg. Aan het evenement doen 32 kunstenaars mee en het programma bestaat onder meer uit veel muziek, een barbecue, een rondleiding en kinderkunst.

Kunst kun je voelen, ruiken, horen en zien. Tijdens Kunst in Soesterberg in het Officiers Casino aan de Kampweg van 12:00 tot 17:00 uur kan men er ook op lopen. Twee bijzondere kunstwerken, van Peter van Oostzanen en Mint Faas van atelierkunstkeuken.nl, liggen op de grond. Zo is er nog veel meer interessante kunst te beleven tijdens Kunst in Soesterberg. Daar zorgen de 32 kunstenaars en de vele optredens voor. Kunstkring Artiplu uit Leusden is gast in Soesterberg. Met 16 kunstenaars exposeert de Kring in de theaterzaal en in de beeldentuin van het Officierscasino.
De optredens zijn divers. Van singer-songwriter tot een koor, van cabaret tot een saxofoonensemble, van een muziekduo tot een symfonisch blaasorkest.
Het Officierscasino is niet zomaar toegankelijk. Alleen op deze dag wordt een rondleiding door het historische pand gegeven. Een pand met zowel een duister als luisterrijk verleden.
Kinderen van de basisscholen uit Soesterberg en de Vrije Vogel van het asielzoekerscentrum volgen nu workshops: fotografie en locatietheater. Het eindresultaat is tijdens Kunst in Soesterberg te zien.
Meer over de artiesten en kunstenaars is te vinden op de Facebookpagina van Cultuurpuntsoest. Het hele programma, met foto's en informatie over de kunstenaars en optredende artiesten staat op: www.ideacultuur.nl/cultuurpunt
Kunst in Soesterberg wordt georganiseerd door Kunstkring Soesterberg en de cultuurconsulent Anita Vreugdenhil. Het evenement wordt mogelijk gemaakt door de gemeente Soest, RegioCultuurCentrum Idea, Anna Vastgoed & Cultuur en Stichting de Vrolijkheid.

● *In Kunst in Soesterberg is ook ruimte voor meedoen door kinderen, net als vorig jaar toen deze foto werd gemaakt.*

Kerkdiensten

Zondag 19 juni

Rooms-katholiek, Caroluskerk, Rademakerstraat 159
10:30 pr. W. Sarot, Caroluskoor
12:00 pr. W. Sarot, kleuterkerk
Protestantse gemeente (PKN), Vredekerk, Gen. Winkelmanstraat 101
10:00 ds. R. Zandstra
Sterrenberg, 't Lichtpunt, Huis ter Heide
10:30 Caroline Bezemer

Kapper STEVENS
Sinds 1952 een begrip in Soesterberg

Maandag t/m donderdag
open van 09.00 tot 21.00 uur.
Chr. Huijgenslaan 100 • Soesterberg • 06 - 546 558 59

De 48 vendelier-sponsors van

Wonnink
Voor binnen- en buitenzonwering
WWW.WONNINK.NL
Siliciumweg 34 Tel. (033) - 480 22 44
3812 SX Amersfoort Tel. (033) - 480 25 20

Auto Smeeing®
MERK HET VOORDEEL

UW TOTAAL INSTALLATEUR
P.A. van den Dijssel b.v.
loodgieterswerk, centrale verwarming
electrotechnische installatie
Laanstraat 34a - Telefoon 035 - 601 24 72
www.dijsselbv.nl

INTERSPORT VAN DAM
Birkstraat 103, 3768 HD Soest
Telefoon 035 - 603 00 04
www.intersportvandam.com

PROFILE DE FIETSSPECIALIST Soest
www.profile-soest.nl

Brouwer Systeemplafonds
Past als een puzzel
Energieweg 2a • 3762 ET Soest
035 - 603 79 00 • www.brouwersysteemplafonds.nl

Reclame • print
sign • raamfolie
Zuidergracht 21 - 14a
3763 LS Soest
T 035 - 58 80 425
info@stalenhoef.net
www.stalenhoef.net
stalenhoef belettering

JAGER BOKDAM DE VISSER
NETWERK NOTARISSEN
Van Weedestraat 2, 3761 CE Soest
Tel. 035 - 603 98 39, www.jagerbokdamdevisser.nl

BOUWBEDRIJF VAN DEN HENGEL
www.vdhengel.nl

1.200 M² TEGELS & BADKAMERS
VOORHEEN HARINGSMA BADKAMERS EN TEGELS
INDUSTRIEWEG 25B
3762 EG SOEST
035-6032020
MEGA TEGELS & BADKAMERS
MEGATEGEL.NL | MEGABADKAMERS.NL

VAN DER WARDT
Bouwgroep
vanderwardtbouw.nl
TELEFOON (035) 538 35 27

Hol & Molenbeek
Woningmakelaars Bilthoven/Soest
holenmolenbeekwonen.nl
NVM 035 601 13 04
soest@holenmolenbeeksoest.nl
Gé Westerbeek

Het voetbalseizoen is voorbij en de koffers zijn ingepakt voor een welverdiende vakantie. Het vendeliersseizoen draait nog even door. Vandaag uw aandacht voor onder meer twee bedrijven van onze hoofdsponsor: Profile Soest en YourLease. Daarnaast waren we op de koffie bij Zwart Mul Groep

Hart voor Fietsen: winkel en webshop met scherp geprijsde topmerken

Fietsspecialist Profile Soest is adviseur en dealer van o.a. de premiummerken Stromer, Kalkhoff, Cannondale, Urban Arrow (elektrische bakfietsen) en Tern (vouwfietsen). We nemen een kijkje bij Hart voor Fietsen, hun onlangs geopende fietsenwinkel aan de Koningsweg 16 (pal naast Auto Smeeing Soest) met tal van scherpe aanbiedingen van diverse merken.

Veel keus en juni-uitverkoop

We krijgen een enthousiaste rondleiding in de onlangs verbouwde winkel waar de actie-aanbiedingen van uiteenlopende merken omafietsen, transportfietsen, stadsfietsen maar ook kinderfietsen overzichtelijk naast elkaar staan. Lopend door de winkel zien we o.a. solide fietsen van de discountmerken Rivel en Soeverein maar ook actuele modellen van Batavus, Hollandia, Giant, Cortina, BSP, Montego, Puch en Union. Ter gelegenheid van de verbouwing is de winkel in juni ook op zondag open en is er een spectaculaire uitverkoop met o.a. de voordeligste omafiets van Midden-Nederland: de Soeverein Grandma voor € 199,-.

E-bikes vanaf € 599,-

Een prominente plaats in de winkel, met een eigen twee man sterke onderhouds/reparatieafdeling, is ingeruimd voor de speciale e-bike aanbiedingen met o.a. de Rivel President N5 (normaal € 1.199,- nu € 599,-), de Hollandia QWIC Electric N3 (normaal € 1.299,- nu € 649,-) en de Union Dynamic N7 (normaal € 1.799,- nu € 649,-).

Speciale koopjehoek

Wie echt een superlage prijs wil kan terecht in de speciale koopjeshoek in de winkel van Hart voor Fietsen. Hier vind u diverse fietsen uit retourzendingen en modellen met een kleine beschadiging.

Website met 1.200 aanbiedingen

Ons bezoek maakt duidelijk dat Hart voor Fietsen zich onderscheidt door een combinatie van betrouwbare merken en een lage prijs. Op de website www.hartvoorfietsen.nl staan maar liefst 1.200 aanbiedingen waaronder alle verbouwingsuitverkoop-acties van de winkel. Hiermee is dit bedrijfsonderdeel van Profile Soest de grootste webshop van Midden-Nederland.

Afgemonteerd en afgeleverd

Benadrukt wordt dat elke door Hart voor Fietsen geleverde fiets volledig afgemonteerd wordt geleverd. Dat geldt voor 'gewone fietsen' maar ook voor e-bikes. Kortom, je koopt bij hen een kant-en-klare fiets. Voor slechts € 26,95 wordt de fiets in heel Nederland aan huis bezorgd. Reparaties worden in de winkel maar ook aan huis uitgevoerd en desgewenst kun je een proefrit maken.

hartvoorfietsen.nl
de fietsenwinkel

HartVoorFietsen.nl, Koningsweg 16, Soest, T 035 – 603 99 90, www.hartvoorfietsen.nl
Winkel open: dinsdag t/m vrijdag 9-18 uur, zaterdag 9-17 uur (in juni ook zondag open tot 17.00 uur).

Yourlease Store Soest "private leasewinkel"

Je wilt lekker onbezorgd rijden in een gloednieuwe auto of een jonge occasion zonder aanschafkosten te maken? En daarbij geen risico lopen om (hoge) kosten voor onderhoud en reparaties te moeten betalen? Private lease is dan vaak een uitkomst. We zijn op bezoek in de showroom van Yourlease, een succesvol eigen label van Auto Smeeing Soest, en laten ons informeren.

Echt all-in vanaf 188,-

Directeur Robert Smeeing: 'Steeds meer automobilisten, jong en oud, particulieren en MKB'ers, kiezen voor de voordelen van private lease. Bij Yourlease heb je een vast laag all-in maandbedrag en kun je een leasecontract afsluiten voor 1, 2, 3 of 4 jaar maar ook voor bijvoorbeeld 6 maanden. Anders dan bij vele andere lease-aanbieders is bij ons bovendien echt alles inbegrepen: onderhoud, reparatie, afschrijving, rente, afleverkosten, houderschapsbelasting, WA casco-verzekering, gratis vervangend vervoer en 24-uurs internationale pechhulp.'

Yourlease Store: kijken en proefrijden

Yourlease biedt haar auto's aan via internet maar ook in haar drukbezochte speciale Yourlease Store aan de Koningsweg 14 in Soest die ook op zondag geopend is. Smeeing: 'Als je een auto wilt private leasen ga je eerst shoppen op internet. Maar eigenlijk wil je in een showroom op je gemak verschillende merken en modellen 'live' met elkaar vergelijken, je eventueel laten adviseren, direct een proefrit maken en liefst binnen 48 uur rijden in de uitgekozen auto. Dat kan in onze unieke Yourlease Store.'

Altijd 60 auto's op voorraad v.a. 188,-

Enthousiast vervolgt Smeeing: 'In onze private leasewinkel staan altijd zo'n 60 nieuwe en jong gebruikte auto's. Op dit moment zijn dat o.a. de Volkswagen Up!, Opel Karl, Citroën C1, Seat Mii, Kia Picanto, Fiat Panda, Toyota Aygo, Fiat 500, Peugeot 108 en de Mitsubishi Space Star (ook een automaat). Alle beschikbare Yourlease-auto's zijn zuinig, hebben bijna allemaal airco en zijn bij ons scherp geprijsd.'

Vele maatwerkmogelijkheden

Er zijn diverse maatwerkmogelijkheden waaronder aanbetaling waardoor je de vaste maandprijs verder verlaagt. Bij inruil van je huidige auto krijg je direct per bank uitbetaald en optioneel kan een winterbandenpakket worden afgesloten. Bij Yourlease is het overigens ook mogelijk om een e-scooter te leasen.

Elke zondag open

De Yourlease Store showroom aan de Koningsweg 14 in Soest is elke werkdag geopend van 9.00 tot 18.00 uur (donderdag van 9.00 tot 22.00 uur) en op zaterdag en zondag van 10.00 tot 17.00 uur.

Yourlease®
ALL-IN PRIVATE LEASE

Yourlease, Koningsweg 14 Soest, Tel.: 035 - 603 99 88, www.yourlease.nl

Zwart Mul
Accountants en adviseurs
Eemnesserweg 18-20-24 • 3741 GA Baarn
www.zmgroep.nl

BLOEMENDAEL
WOON- EN ZORGVOORZIENING
Nassaulaan 80 3743 CE BAARN
Tel. 035 - 54 26 565
www.bloemendael.nl

KOK Tuinmachines v.o.f.
Verkoop en reparatie van al uw tuin- en bosbouwmachines
Laanstraat 74 • 3762 KE Soest • Tel. 035 - 6010740
info@koktuinmachines.nl • www.koktuinmachines.nl

Pasfoto's
Primera
www.PasfotoSoest.nl

Smurfit Kappa
MNL Golfkarton
Vestiging Mercurius Soest
Koningsweg 26, 3762 EC Soest
Telefoon 035 - 609 53 00
www.smurfitkappa.nl

RegioBank
Zelfstandig Adviseur
Kleinegris Adviesgroep
VERZEKERINGEN, HYPOTHEKEN EN BANKZAKEN
Bosstraat 12, 3766 AG Soest, Tel. (035) 6013260
www.kleinegris.nl

BROUWER
WIJNHANDEL - SLIJTERIJ
PARTYSERVICE
035-6014014
www.BrouwerSoest.nl

DE SOESTER DUINEN
natuurlijk genieten
Soesterbergsestraat 188, 3768 MD Soest
www.soesterduinen.nl

Smorenburg
uitvaartverzorging
Vertrouwd en eigentijds familiebedrijf sinds 1938.
Jos Otten
(3e generatie)
Bel voor persoonlijke hulp bij overlijden:
0346 - 351 223 of 035 - 601 30 86 (24 uur)
www.smorenburguitvaart.nl

KantoorExpert
Van de Ven Compleet, deskundig en dichtbij
www.kantoorexpert.nl
KantoorExpert Soest
Nijverheidsweg 24a
3762 ER Soest
T 035 - 588 9020

actiforce
ALL ADJUSTABLE
Xenonweg 11, 3812 SZ Amersfoort
www.actiforce.eu

Jupiler

SO SOEST presenteren zich!!

in Baarn waar we een oude bekende tegenkwamen. Tot slot waren we te gast bij MEGA Tegels en Badkamers. Wij konden ons vergapen aan de verschillende fraaie mogelijkheden die dit bedrijf biedt.

Zwart Mul Groep: Totaalpakket voor ondernemers

We hebben een afspraak met Richard van den Heuvel van de Zwart Mul Groep op het sfeervolle kantoor aan de Eemnesserweg 18-20-24 te Baarn. Tot onze verbazing worden we ontvangen door een oude bekende: Jan Hurenkamp, naamgever aan de trofee voor de topscorer van het jaar van SO Soest en bij ondernemers bekend van zijn bancaire tijd in Soest bij de Rabobank en de laatste jaren als adviseur.

In de spreekkamer heb ik een boeiend gesprek met Richard en Jan en blijkt al snel dat de visie en denkbeelden van ZMGroep compleet anders zijn dan bij de meeste accountants- en advieskantoren het geval is. Richard: 'Wij kunnen onze relaties een totaalpakket bieden, de ZM groep is onderverdeeld in drie aparte onderdelen: Zwart Mul Accountants en adviseurs, Peopleprofs Personele zaken, Coralis Ondernemende consultants. Alle onderdelen worden bemand door professionals, die meedenken met de relaties en ze volledig ontzorgen.'
Jan, die sinds begin dit jaar met ZMGroep samenwerkt: 'Wij zijn meer dan vele andere concullega's: we gaan in de schoenen van onze klanten staan en zijn ondernemend. Zo kijken we bijvoorbeeld vanuit de jaarrekening of zaken kunnen worden verbeterd dan wel geperfectioneerd en adviseren hierover. Je moet immers weten waar een ondernemer van droomt en van wakker ligt.'
Nu het economisch beter gaat komen er vragen als: moet ik eenmanszaak of vof blijven of overstappen naar een BV structuur, of is het nu tijd voor overnames of personeelsuitbreiding. Richard: 'Wij hebben hiervoor o.a. een zogenaamde Quick scan voor het MKB ontwikkeld. Bij een Quick scan kijken we heel concreet naar het klantenbestand, de verdienmodellen, de mensen en organisatie en naar het financiële resultaat van de onderneming.

De Quick scan is inmiddels al zeer frequent en succesvol toegepast bij performanceverbetering, bedrijfsovername of overdracht, financiering en bedrijfswaardering, maar ook bij onderzoek naar complexe bedrijfsproblemen.' Wilt u meer weten over deze Quick scan? Neem dan gerust contact op met Richard of een van zijn bekwame en gepassioneerde collega's, zij komen graag bij u langs om u er alles over te vertellen.

Personeelszaken is voor veel ondernemers vaak een lastig item. Jan: 'Wij adviseren op HRM gebied bij nieuwe wetgeving, personeelsbeleid, functieprofielen, personeelshandboeken en ontslagbegeleiding. Daarnaast kunnen wij taylormade pakketten leveren bijvoorbeeld op het gebied van administratieve ondersteuning, HR of finance & control.'

Richard tot besluit: 'Heeft u een complex probleem of staat u aan de vooravond van een belangrijke bedrijfsontwikkeling en heeft u behoefte aan een sparringspartner? Schroom niet en kom langs op het kantoor in Baarn, bel ons: 035 - 52 80 100 of stuur een mailbericht naar info@zmgroep.nl. Wij staan voor samen helder ondernemen.'

Op de site www.zmgroep.nl kunt u een helder beeld krijgen over alle disciplines waarin de ZMgroep goed is. Rond de zomer introduceert ZMGroep een geheel nieuwe website.

De ZMgroep is er voor ondernemers die niet stil willen blijven staan maar willen meegaan met de tijd.

Mega Tegels Badkamers en Vloeren, kundig en klantvriendelijk

Vandaag zijn wij op bezoek bij Mega Tegels Badkamers en Vloeren Soest, een van de 11 vestigingen van de franchiseketen Mega Tegels Badkamers en Vloeren. We zitten aan tafel met Miranda Lenarduzzi en bedrijfsleider Jan Wouter Vonk. Miranda is met haar partner Hans de Jong eigenaar van het filiaal.

Jan Wouter begint: 'We zitten nu alweer zo'n drie jaar op deze locatie en de mensen weten ons te vinden. Daarnaast komen klanten vanuit de regio naar ons toe vanwege de mond-tot-mondreclame over onze vakkundigheid en onze service. Niet alleen vanwege de kwaliteitsproducten en het gedegen advies maar ook omdat wij met uitstekende installateurs en aannemers samenwerken.'

Miranda: 'Doordat de organisatie in het groot inkoopt, zijn wij prijsvriendelijk en hebben we een uitgebreid assortiment op voorraad. Of het nu gaat om accessoires voor badkamers, toiletten, wand- en vloertegels en gereedschappen we kunnen de klanten overal mee van dienst zijn. Daarnaast kunnen wij de klant heel goed adviseren door middel van 3D-presentaties waardoor men al direct een beeld krijgt van hoe de toekomstige badkamer eruit komt te zien.'

De showroom is in twee delen gesplitst. Aan een kant staan ca 15 schitterende showbadkamers opgesteld aan de andere een uitgebreid aanbod van badkamervloeren, badkamertegels en laminaatvloeren van alle grote merken. Wat direct opvalt is de diversiteit aan stijlen, kleuren en mogelijkheden: een walhalla voor mensen die op zoek zijn naar een nieuwe badkamer. De stijlen lopen uiteen van modern tot klassiek. Er is zelfs een badkamer met steigerhout te vinden. Miranda: 'We proberen zo veel mogelijk met de laatste trends mee te lopen.'
Jan Wouter vervolgt: 'Wij hebben in ons assortiment de nieuwste snufjes op het gebied van technologie, zoals vloerverwarming, beeld en geluid, ledverlichting en sun showers. Met name naar dit laatste product is momenteel veel vraag omdat dit een heilzame werking heeft voor allerlei huidaandoeningen en gezichtsproblemen. Diverse dermatologen zijn hier uitermate positief over.'

We komen op duurzaamheid van producten. Miranda: 'Sinds enkele jaren is er een nieuw product op de markt voor op de vloer, dat als eigenschap heeft een leven lang mee te kunnen gaan: de houtlook tegel oftewel keramisch hout. Hout heeft altijd als nadeel dat je na verloop van tijd de vloer moet laten behandelen, zoals lakken en impregneren en dit is bij zo'n keramische vloer niet noodzakelijk, terwijl je het verschil met echt hout absoluut niet ziet. Je kunt met dit product van alles, zelfs visgraat gelegd. Bijkomende voordelen zijn nog dat er in de loop van de tijd geen kleurverschil optreedt en dat een keramische vloer uitstekend samen gaat met vloerverwarming. Kort gezegd: zorgeloos wonen met keramisch hout.'

Als u van plan bent een nieuwe badkamer, toilet of vloer aan te schaffen gaat u dan beslist even langs aan de Industrieweg 25B. Daar kunnen zij u op alle gebieden adviseren en nemen de tijd voor u. Ook kunt u al een indruk krijgen van waar zij goed in zijn op de website www.megategel.nl. Telefonisch is men bereikbaar op 035-6032020.

Eetcafé Centraal
Birkstraat 7, 3768 HB Soest, Tel. 035 - 6033333
www.eetcafecentraal.nl

Verdonk Trappen b.v.
Nieuwegracht 32 - 3763 LB Soest
Telefoon 035 - 601 35 91
Fax 035 - 601 91 47
www.verdonktrappen.nl

Dijkstra Airconditioning bv
De specialist in airconditioning en Klimaatbeheersing
www.dijkstra-airco.nl
Tel.: 035 60 30 447
Soest
TOSHIBA AIR CONDITIONING

Overhees
bowlen • steengrillen • borrelen

Bres advocaten
Postbus 3136, 3760 DC Soest
035 - 601 59 07
www.bresadvocaten.nl

Scheerder
DRANKENGROOTHANDEL
Textielweg 20 • 3812 RV Amersfoort
Tel. 033-247 27 60 • www.scheerderbv.nl

Silence Sier Sport Security
Hekwerk Soest
WWW.HEKWERKSOEST.NL - TEL: 035 60 33 920

LIJF&VISIE
fysiotherapeutische interventies en training
www.lijfenvisie.nl

MidCoat Industriespuiterij
Nijverheidsweg 18 3762 ER Soest
Tel. 035 - 6014893 Fax 035 - 6019844
www.midcoat.nl

RESTAURANT DE KORTE DUINEN
Birkstraat 108, 3768 HL Soest, Tel. 035 - 601 37 20
www.dekorteduinen.nl

Van Hal Telecom
Nieuweweg 29A • 035-6091000
www.vanhal.com

d'Oude Enghe
Bar - Eetcafé
voor een gezellig avondje uit...
www.oude-enghe.nl

Yourlease®
ALL-IN PRIVATE LEASE
V.a. 169,- per maand
yourlease.nl

vh apparatenbouw van hengstum bv
Dorresteinweg 65 - Soest
Telefoon 035-602 03 64
www.abvanhengstum.nl

Koninklijke Gazelle

Majoor Makelaars
'jong enthousiasme met de juiste ervaring'
035 - 60 36282
www.makelaarsmajoor.nl

Reijerse BV
LOODGIETERS- EN VERWARMINGSBEDRIJF
Laanstraat 20a, 3762 KD SOEST, 035 - 601 33 24
www.reijersebv.nl

Bank ten Cate & Cie
private banking sinds 1881
Herengracht 130, Amsterdam
Ascalon Maharaj, 06 54600249
www.banktencate.nl

voortjes
geen gewone schilders
Oostergracht 44
3763 LZ Soest
Tel. 035 601 35 66
www.voortjes.nl

Eetvilla van den Brink
Soesterbergsestraat 122 | 3768 EL Soest | T 035 6012706
eetvilla.nl

De Jong
ACCOUNTANTS BELASTINGADVISEURS
Burg. Grothestraat 35 Soest
035 601 60 33
info@dejongaccountants.nl
www.dejongaccountants.nl

HOUTWINKEL
VAN DOORN - SOEST
Koningsweg 33, tel. 035 - 601 01 67
TUINHOUT • SCHUTTINGEN
BLOKHUTTEN • VERANDA'S

Installatie- en dakbedekkingstechnieken
van der meer b.v.
Laanstraat 82, Soest, Tel. (035) 602 46 99
www.vdmeerbv.nl

24 & 25 JUNI 2016

POWERWEEKEND

Trekkerdag Soest

VRIJDAG 24 JUNI 19.00 UUR

TRUCKPULLING

PULLPARTY MET FRANS DUIJTS

ZATERDAG 25 JUNI 10.00 UUR

OLDTIMERTOERTOCHT
TREKKERTREK
STROBALENRACE

www.powerweekendsoest.nl

A.P. HILHORSTWEG 19 - SOEST

HOOFDSPONSOR

VAN DOORN - SOEST

SUBSPONSORS

GEBR. BEIJER · CLAAS · V TRANS · MAX REPAIR · STERNTRUCKS · METAAL B.V. · LOONBEDRIJF POST EEMNES · van Asch · AMSTEL BIER · van Walraven

Motivatie ontbreekt bij hockeydames

Heren MHC Soest sluiten seizoen af met gelijkspel tegen Hoevelaken

Al weken spelen de dames van MHC Soest nergens meer om en dat was goed te zien in het slotduel van het seizoen. Zelfs van Culemborg, de voorlaatste ploeg uit deze derde klasse, werd er verloren. Hierdoor kreeg Yvette Stavenuiter niet het afscheid dat ze verdiende.

Volgend seizoen is Sipko de Ruiter de nieuwe hoofdtrainer bij de damesploeg. Hij volgt Stavenuiter op die geen contractverlenging kreeg. Ook doordat de nodige speelsters afzwaaien hadden de Soesters ingezet op een leuke laatste wedstrijd van het seizoen. Dat zat er niet. Culemborg, dat binnenkort play-outwedstrijden moet spelen maakte er een harde wedstrijd van en die strijdwijze had succes. De thuisploeg won met 4-3, al kwam Soest in de slotfase nog sterk terug. Na afloop vloeiden er de nodige tranen. 'Yvette was echt een topper voor ons,' aldus Lisette Verra. 'We gaan haar heel erg missen.'
Culemborg – MHC Soest 4-3 (2-1). 1-1 Anouk Morree, 4-2 Anne Godding, 4-3 Anne Godding.

Heren

De heren toonden eveneens veerkracht en bij hen was dat wel voldoende om in ieder geval een nederlaag te voorkomen. Het begin was slecht en daar profiteerde Hoevelaken van. Daarna werd het spel van Soest wel iets beter, maar echte kansen werden er niet gecreeerd. Dat gebeurde pas toen het 2-0 stond. Nicky van der Looy bracht de spanning terug door uit een strafcorner te scoren, waarna Jort van Gorcum de gelijkmaker op het scorebord zette. De 2-3 hing nog wel in de lucht, maar bleef uit. 'We speelden het slecht uit,' vond Lars de Ruiter. 'Daarom is 2-2 wel een terechte einduitslag.'
Hoevelaken – MHC Soest 2-2 (1-0). 2-1 Nicky van der Looy, 2-2, Jort van Gorcum.

LTC Soestdijk mist tweede plek

Het is LTC Soestdijk niet gelukt om het tennisseizoen af te sluiten als nummer twee van de ranglijst. In het restant van de eerder vanwege regen gestaakte wedstrijd tegen Iduna verloor Soestdijk drie partijen op rij. Bij 2-4 werd de partij opnieuw gestaakt vanwege de regen en zal ook niet meer uitgespeeld worden. 'De mogelijkheid om verder in te halen is er niet meer,' aldus teamcaptain Elleke Brölman. 'Dus we laten het hierbij.'

Met een 2-1 voorsprong begon Soestdijk aan het inhaalduel. Michel Harmsen verloor zijn single. Daarna gingen ook de beide dubbels de mist in en stond het ineens 2-4. Ondanks het mislopen van de tweede plek blikt Brölman tevreden terug op het competitieseizoen. 'De sfeer in het team was prima, elke zondag hadden we een mooie tennisdag en dat is voor mij het belangrijkste. We verloren alleen maar van de overduidelijke nummer één en verder draaiden we prima. Als het er in die laatste wedstrijd echt om was gegaan, dan hadden we nog wel meer voor elkaar kunnen krijgen.' Om er met een knipoog aan toe te voegen: 'Bovendien is een 4-2 achterstand nog geen nederlaag.'

Slagploeg Knickerbockers maakt gehakt van tegenstander

Dat Knickerbockers zou gaan winnen bij hekkensluiter Quick leek vooraf wel duidelijk, maar dat de ploeg zo makkelijk homeruns zou slaan was toch wel een verrassing.

Rafael Greven, Bart Adelaar en Koen Ruiter waren de eerste drie slagmensen en zij sloegen alle drie een homerun. Als antwoord op de slagkracht van de Knicks gingen de Amersfoortse outfielders maar helemaal tegen het hek staan. Het gevolg was dat er door de Soesters drie keer op rij een driehonkslag volgde. Pas bij 0-9 kwam er een einde aan deze slagbeurt. Quick deed daarna nog wel wat terug (3-9), maar spannend werd het nooit meer. De pitcher van Quick bleek geblesseerd en daardoor werd het Knickerbockers nooit moeilijk gemaakt om de bal ver weg te leggen. Aan het einde van het duel stond de teller op vijf homeruns. Rajko Koolen wist de bal namelijk nog twee keer over de omheining te krijgen. Bij 11-20 kwam er een einde aan het oneerlijke duel.
Quick – Knickerbockers 11-20. (3-9, 2-5, 1-3, 5-3).

Goud voor moeder en dochter Voorbij

Met slechts drie schutters was handboogvereniging de Eemschutters aanwezig bij de traditionele Ulvenhoutse Ronde. Het drietal kwam ook nog eens uit dezelfde familie.

Jeannette en Theo Voorbij reisden samen met hun dochter Cheyenne af naar Noord-Brabant voor twee wedstrijden over een afstand van 18 en 25 meter. Normaliter worden op die afstanden indoor geschoten, maar in Ulvenhout gebeurt dat in de buitenlucht. De handboogschutters hadden geluk dat er bijna geen hinder was van de regen. Vooral op de 18-meterbaan deden de Eemschutters het uitstekend. Zo goed zelfs dat Jeannette Voorbij winnares werd bij de dames master klasse (50+) en dochter Cheyenne dezelfde prestatie leverde bij de junioren. Theo Voorbij werd in zijn klasse tweede op de korte baan, maar kon daarmee zijn zwakke prestatie op de 25-meter baan niet goed maken. Hij moest genoegen nemen met een zesde plaats in de eindrangschikking.

Mochten er mensen interesse hebben om eens kennis te maken met de handboogsport dan is er een mogelijkheid om op de eerste dinsdagavond van de maand vrijblijvend te schieten onder begeleiding van ervaren coaches. Je moet je dan wel even aanmelden op www.eemschutterswedstrijdhv.nl

Soest tegen Soest

● *De volksliederenceremonie voorafgaand aan de wedstrijd Westfalia D4 - VVZ'49 D5 die zaterdag in het Duitse Soest is gespeeld in het kader van de Soest-Soest stedenband. VVZ'49 won met 2-0, al was het vooral een sportieve wedstrijd met na afloop een gezamenlijke barbecue. Volgend jaar is de return in Soest Nederland.*

Goud voor Vincent Hofmann op NK Masters

Bijna een thuiswedstrijd voor onze AV Pijnenburg atleten, het NK Masters in Amersfoort. Of het thuisvoordeel de doorslag gaf was niet duidelijk, in ieder geval stond Vincent Hofmann goed voorbereid aan de start.

Zaterdag stond eerst de 1500m op het programma. Met succes, want na een spannende eindsprint werd Hofmann 2e vlak achter een atleet van atletiekvereniging THOR uit Roosendaal. Om daarna op zondag te starten op zijn favoriete onderdeel de 800m. Die wist hij overtuigend te winnen door voor de eerste keer in zijn carrière de Nederlandse titel te pakken.
Daarna laadde hij zich weer op voor het slotonderdeel op zondagavond: de 4*400m estafette. Het team van trainer Ben Kersbergen had extra getraind op de stokwissels, maar de kriebels in de vorm van een gezonde wedstrijdspanning waren duidelijk merkbaar. Zoveel kansen om Nederlands Kampioen te worden krijg je immers niet.
Vincent Hofmann mocht als startloper in de blokken plaatsnemen om na een ronde het stokje over te geven aan Arnout Salóme. Er volgde een perfecte wissel met Bart van de Bunt waarna Maarten Haegens de eer had het af te maken en als eerste over de finish te duiken. Dolgelukkige atleten en een trotse trainer: Nederlands kampioen bij de Master 35+.
Maarten Haegens (M35) had daarbij al de altijd killing 10K in de benen. Na 25 rondjes over de baan kon hij

na 33.32.9 het brons ophalen. Dezelfde klassering was er ook voor M45+ Maarten Almekinders op dit loodzware onderdeel.
Werptrainer Richard van Egdom (M60) liet zien dat hij het zelf ook nog kan. Met 21.64m pakte hij de 5e plaats bij het speerwerpen. M40 Martin Stolk was op de 5000m goed voor de zesde plek.

Whitney grossiert in goud op Regionale Minioren Finale

Angela Whitney heeft met vijfmaal goud een groot aandeel gehad in nieuw succes voor De Duinkikkers. De pas negenjarige zwemster liet de concurrentie telkens weer haar hielen zien. Op de Regionale Minioren Finale in Veenendaal was ze op de 50 meter vlinderslag, 100 meter wisselslag, 100 meter rugslag, 100 meter schoolslag en 100 meter vrije slag de snelste. Ook verbeterde ze vijfmaal haar persoonlijke toptijd. Tess Bemer was ook zeer succesvol. Over twee dagen verdeeld ging ze met zilver op de 100 meter rugslag en brons op de 50 meter vlinderslag, 100 meter vrije slag en 200 meter wisselslag naar huis. Op haar vijfde en laatste afstand, de 100 meter schoolslag, eindigde ze nipt op de vierde plaats.

Daniek Willemse eindigde op diezelfde afstand als vijfde. Op de 200 meter wisselslag verraste ze vriend en vijand door als vierde te finishen; ze zwom liefst twintig seconden harder dan ooit tevoren. Ook Maureen de Waard zwom verdienstelijk; haar persoonlijke records op de 200 meter wisselslag en de 100 meter rugslag spraken het meest tot de verbeelding. Soest kan trots zijn op dit viertal dat, ondanks het succesvol verlopen verenigingskamp, koos voor deelname aan deze finalewedstrijd. Ze hebben De Duinkikkers zo goed vertegenwoordigd dat de ploeg een derde plaats in het medailleklassement (5x goud, 1x zilver en 3x brons) heeft veroverd.
Voor De Duinkikkers duurt het seizoen nog drie weken. Vanaf donderdag tot en met zondag starten Femke Hoppenbrouwer, Sam Janmaat, Querijn Hensen en Deborah Visser op de NJJK in Dordrecht. Een week later staat de clubkampioenschappen (in Soest) op het programma. Ook hebben Niek van Leeuwenkamp (dit weekend niet deelgenomen), Tess Bemer en Angela Whitney limieten gezwommen voor het NK voor minioren (3 juli 2016, te Dordrecht). Daarna gaat men genieten van een welverdiende vakantie.

● *v.l.n.r: Maureen de Waard, Daniek Willemse, Angela Whitney, Tess Bemer en coach Sven van Zanten.*

Crowdfunding project voor nieuwe horecazaak in Soest-Zuid

Word **ambassadeur**, **investeer** mee en pak mooi **rendement**!

In december van dit jaar zal aan de **Soesterbergsestraat** op de oude plek van Deelen Makelaars een schitterende **nieuwe horecazaak** open gaan!

Antonio van den Hengel, Peter Spier en Razzo van Dam zullen met hun ruim **70 jaar horeca ervaring** winkelcentrum Soest-Zuid een extra gastvrijheidsimpuls geven!

U kunt via crowdfunding mee investeren en een mooi rendement ontvangen!

Ga naar **www.nieuwezaaksoestzuid.nl** om de mogelijkheden te bekijken en 5% of 10% rendement te behalen op de inleg.

www.nieuwezaaksoestzuid.nl

● *Vrijdag: Myrna in Museum Soest.*

● *Zaterdag: Jazz met Bruut! in Artishock*

● *Vrijdag: Jamsessie met JazzKits in Artishock*

Woensdag 15 juni

13:00 Schapen scheren en hoeven bekappen (14:30) en dieren voeren (16:00) voor kinderen 0-12 jaar, kinderboerderij De Veenweide, Vedelaarpad 53.

13:15 Sport- en spelbus 'Straatactief' (4-12 jaar), Balans, speelveld Vermeerlaan.

14:00-15:30 Wandelen met wijkverpleegkundigen Nancy van Dalen en Josephine Hoogenboom. Verzamelen in hal van Zorgplein aan de Dalweg 61. Deelname is gratis. Meer informatie en aanmelden via 06-23619220.

16:00 Bovenbouwkidz De Eng Stichting Balans, diverse activiteiten voor kinderen 10-12 jaar, Saenredamplantsoen 2b, onder flat 1-76 (m.u.v. schoolvakanties).

16:00 Inloop Rechtswinkel Soesterberg, Rademakerstraat 7, Soesterberg (tel. spreekuur: 06-27064001).

19:30 Autisme en gamen, hoe ga ik om met het gamen van mijn kind, voorlichting door experts en ervaringsdeskundigen voor ouders van een kind met autisme, De Plantage, Smitsweg 311.

20:15 Film Les Innocentes Filmhuis Artishock, Steenhoffstraat 46a. Entree € 6,50 (leden € 5,-). Reserveren via www.artishock-soest.nl.

20:15 Sheffield University Wind Orchestra in Cabrio, Soesterbergsestraat 140, € 6,-.

Donderdag 16 juni

10:00 Trefpunt, ontmoetingsactiviteit Stichting Balans, De Plantage, Smitsweg 311.

10:00-12:00 Jeu de Boules, SWOS en Woonzorgcentrum Mariënburg, Burgemeester Grothestraat 80, € 2,-, aanmelden bij de receptie Mariënburg.

10:00-11:00 Inloopspreekuur Ad.ministratie voor elkaar van WELZIN maatschappelijk werk, Buijs Ballotlaan, gratis.

15:45 Sport- en spelbus 'Straatactief' (4-12 jaar), Balans, speelveld Saenredamplantsoen.

16:00 Speelpunt De Eng Stichting Balans, diverse activiteiten voor kinderen 4-10 jaar, Saenredamplantsoen 2b, flat 1-76 (niet in schoolvakanties).

Vrijdag 17 juni

11:30- 13:30 Lunchbijeenkomst voor ondernemers in teken van duurzame energie bij Dorresteijn Cultuurtechniek aan de Zuidergracht 56. Aanmelden via www.duurzamebedrijvensoest.nl.

14:00-18:00 Open middag poli KNO en Oogheelkunde Meander Baarn. Molenweg 2.

16:00 Opening van vier nieuwe exposities (Bert Willemsen, Borka Florentinus, Myrna van Schoonhorst en Marijke Pappot) door wethouder Peter van der Torre in Museum Soest aan de Steenhoffstraat 46. Daarna tot en met 18 september te zien tijdens de openingstijden van het museum.

16:30 Gratis sportinloop voor jongeren, Stichting Balans, gymzaal Paulus Potterlaan 17 (m.u.v. vakanties).

18:45 Gewoon sport, voor mensen met een fysieke beperking, Sportboulevard De Engh, Dalweg 181, € 4,00 (of € 36,- voor tienrittenkaart).

20:00 De Radiodagen bij Herman van Veen Artscenter op Landgoed De Paltz 1 in Soestduinen. Voorstellingen gratis, maar reserveren via www.hermanvanveenartscenter.com.

20:30 JazzKits, jammsessie voor beginnende amateurs, toegang € 5,- of € 3,50 voor leden. Publiek gratis entree.

Zaterdag 18 juni

9:00-15:00 Rommelmarkt PVO, Rembrandtlaan 9.

10:00-16:00 Outlet Thuiszorgwinkel, Vanadiumweg 15, Amersfoort.

10:00-17:00 Hoogt Zomer Tuinfeesten met allerlei leuke activiteiten en een groot terras met livemuziek. Toegang gratis.

11:00-17:00 Open Tuinen rondom Oude Kerk, div. activiteiten ook voor kinderen. Startadres Torenstraat 1. Gratis voor leden van Groei&Bloei, overigen € 2,- voor routebeschrijving en plattegrond.

22:00 JazzConcert met Bruut! in Artishock aan de Steenhoffstraat 46a. Entree: € 12,-, leden: € 9,-.

Zondag 19 juni

10:00-17:00 Hoogt Zomer Tuinfeesten met allerlei leuke activiteiten en een groot terras met livemuziek. Toegang gratis.

11:00 Voorstelling Wij zijn zwanger over Alfred Jodocus Kwak bij Herman van Veen Artscenter op Landgoed De Paltz 1 in Soestduinen. Voorstellingen gratis, maar reserveren via www.hermanvanveenartscenter.com.

12:00 Kleuterkerk Caroluskerk, Rademakerstraat Soesterberg.

14:00-16:00 Gratis IVN Publiekswandeling, start hoek Nijverheidsweg-Noord/Radonweg, Amersfoort.

15:00 Anouk Dorffman en pianist Johan Hoogenboom brengen Franse chansons in Artishock aan de Steenhoffstraat 46a, entree: € 12,- of voor leden € 9,-. Jongeren tot 18 jaar helft van de prijs.

15:00 Eemjazz in Ontmoetingscentrum Klaarwater, entree: € 4,50. Bewoners van Honsbergen betalen: € 3,-. Erna is een zomerbuffet voor € 12,50. Opgeven tot 17 juni bij Hannie Sipkema: 035-6027303 of Corrie Hoogenboom: 035-6027990.

20:15 Film Karsu Filmhuis Artishock, Steenhoffstraat 46a. Entree € 6,50 (leden € 5,-). Reserveren via www.artishock-soest.nl.

Maandag 20 juni

10:30 Koffiedrinken voor 55-plussers, SWOS en Hoog Soestdijk, Prins Hendriklaan 5.

13:30-16:00 Alzheimercafé over rechtsbescherming en dementie. Oranjestraat 8, Baarn. Gratis toegang.

14:00 Koersbal voor 55-plussers, SWOS en Hoog Soestdijk, Prins Hendriklaan 5.

19:00-21:45 Wereld Vluchtelingendag, Open Hof, Veenbesstraat.

19:00 Come together, Let's make music, inwoners van Soest, Soesterberg en Zeist zijn welkom om met vluchtelingen van AZC te musiceren. Officierscasino, Kampweg 1, Soesterberg. Aanmelden: info@makemusictogether.nl.

20:00 Paso met fotomedium. EHBO-gebouw, Molenstraat 8, entree € 7,-.

20:15 Film Mountains may depart in Filmhuis Artishock, Steenhoffstraat 46a. Entree € 6,50 (leden € 5,-). Reserveren via www.artishock-soest.nl.

Dinsdag 21 juni

09:30 Ouder-kind (0-4 jaar) ochtend met wisselende thema's over opvoeding, Stichting Balans, De Plantage, Smitsweg 311.

15:45 Sport- en spelbus 'Straatactief' (4-12 jaar), Balans, schoolplein De Startbaan, Oude Tempellaan 9a, Soesterberg.

15:15 Speelpunt Smitsveen Stichting Balans, kinderen 4-10 jaar, sportieve en creatieve activiteiten, De Plantage, Smitsweg 311 (niet in schoolvakanties).

15:45 Inloop Stichting Balans, kinderen 4-12 jaar, OBS De Startbaan, Oude Tempellaan 9a (niet in schoolvakanties), € 1,-.

15:45 Sport- en spelbus 'Straatactief' (4-12 jaar), Balans, speelveld achter De Plantage, Smitsweg 311.

16:00 Bovenbouwkidz De Eng Stichting Balans, diverse activiteiten voor kinderen 10-12 jaar, Vermeerlaan 30-G16 (niet in schoolvakanties).

19:00 Informatieavond over vrijwilligerswerk via KAG voor mensen met dementie. Aan de Molenstraat 8A. Graag aanmelden via dementalent@kingarthurgroep.nl

Woensdag 22 juni

09:30 Wandeling van 4 kilometer voor liefhebbers vanaf 55 jaar, SWOS, vanaf OC De Klarinet, Klarinet 39.

10:00-12:00 Meditatiewandeling. Verzamelen restaurant De Korte Duinen, Birkstraat. Vrijwillige bijdrage.

13:00-17:00 tuiniermiddag voor kinderen van 0-12 jaar met ouder/begeleider. Kinderboerderij De Veenweide, Vedelaarpad 53. Gratis.

13:15 Sport- en spelbus 'Straatactief' (4-12 jaar), Balans, speelveld Vermeerlaan.

14:00-15:30 Wandelen met wijkverpleegkundigen Nancy van Dalen en Josephine Hoogenboom. Verzamelen in hal van Zorgplein aan de Dalweg 61. Deelname is gratis. Meer informatie en aanmelden via 06-23619220.

16:00 Bovenbouwkidz De Eng Stichting Balans, diverse activiteiten voor kinderen 10-12 jaar, Saenredamplantsoen 2b, onder flat 1-76 (m.u.v. schoolvakanties).

16:00 Inloop Rechtswinkel Soesterberg, Rademakerstraat 7, Soesterberg (tel. spreekuur: 06-27064001).

20:15 Film Mountains may depart in Filmhuis Artishock, Steenhoffstraat 46a. Entree € 6,50 (leden € 5,-). Reserveren via www.artishock-soest.nl.

(Wijzigingen voorbehouden)

● *Zaterdag: Koffie en Kunst in Open Hof.*

stayokay

IDEAAL VOOR FEESTEN EN PARTIJEN

Bij Stayokay Soest ben je aan het juiste adres voor een familiereunie, een vergadering en een gezellig personeelsfeest. Maar ook voor een muziekrepetitie of training. Mét of zonder overnachting. Kortom, Stayokay Soest is dé locatie voor iedere gelegenheid.

Neem gerust contact op en ontdek de vele mogelijkheden!

Bel 035 - 601 22 96 of kijk op www.stayokay.com/soest

Bewegen als dagelijks medicijn

Grote stappen in Parkinsonrevalidatie

Mensen met Parkinson kunnen in Meander Medisch Centrum in Amersfoort terecht voor een nieuwe revalidatietherapie, die hen leert om 'groter' te bewegen. Meander is de eerste grote zorginstelling in Nederland die deze therapie aanbiedt. De resultaten zijn veelbelovend.

Parkinson is een hersenziekte waarbij de zenuwcellen versneld verouderen. Hierdoor worden bewegen en alledaagse handelingen steeds moeilijker. Fysiotherapeut Alette de Pooter: "Voor een Parkinsonpatiënt voelt normaal bewegen als te groot. De patiënt is wel in staat om normaal te bewegen, maar krijgt vanuit zijn hersenen de verkeerde informatie over de inspanning die dit kost. Hierdoor verloopt het bewegen moeizaam. Dit doorbreken we in onze therapie door de patiënt te stimuleren om zijn bewegingen te vergroten. Na twee of drie weken vindt er een omslagpunt in de hersenen plaats. De patiënt beweegt weer normaal, zonder hier extra bij na te hoeven denken. Patiënten kunnen al heel snel in dezelfde tijd de dubbele afstand lopen, gemakkelijker een broekknoop vastmaken, of een bed opmaken. Wat we oefenen verschilt per persoon, afhankelijk van waar de patiënt behoefte aan heeft. Ook zien we dat de balans, houding, conditie en lenigheid van de patiënt beter worden."

De nieuwe techniek geeft geen genezing van Parkinson, want die is helaas nog niet in zicht en de ziekte wordt gekenmerkt door verval. Alette: "Maar dat wil nog niet zeggen dat je dat verval op zijn beloop moet laten. Met oefening kun je proberen functioneel te herstellen. De resultaten zijn het beste bij mensen met een vroeg stadium van Parkinson of Parkinsonisme. Het is belangrijk dat patiënten na afronding van hun therapie dagelijks hun oefeningen blijven doen. Hiervoor geldt 'use it or lose it'. "

Na een succesvolle pilot biedt Meander de methode nu als reguliere therapie aan. Met een verwijzing van de neuroloog of huisarts kunnen patiënten een afspraak maken voor een intake bij de revalidatiearts.

www.meandermc.nl/parkinsonrevalidatie

Robot en app bij diabetes

Kinderdiabetes is een ingewikkelde chronische ziekte. Het is moeilijk voor kinderen om hier goed mee om te gaan. Daarom doet Meander Medisch Centrum mee aan Europees onderzoek naar het gebruik van een robot met app om ze hier bij te helpen.

Dagelijks moeten kinderen met diabetes koolhydraten tellen, gezond eten, genoeg bewegen en regelmatig de bloedsuikerspiegel meten en insuline spuiten. Dit vraagt veel zelfdiscipline, zeker omdat deze waarde bij kinderen sterk wisselt. Robot Charlie leert kinderen met diabetes zelfstandig met hun ziekte om te gaan. Een goede behandeling is van groot belang om complicaties te voorkomen.

Meander Medisch Centrum behandelt 222 kinderen en tieners met diabetes. Van hen doen er vijftien mee aan een experiment. Zij komen twee keer naar het ziekenhuis voor een instructiesessie met de robot. Ze krijgen een tablet mee naar huis en daar verschijnt Charlie via een app op het scherm. Zo kunnen ze thuis doorgaan met spelletjes en oefeningen.

Het onderzoek maakt deel uit van het Europese PAL4U-project, waarin ook TNO, Ziekenhuis Gelderse Vallei en een ziekenhuis in Milaan meedoen.

Robot Charlie leert Tatum met haar diabetes om te gaan. Meander Medisch Centrum doet mee aan een Europees experiment voor kinderen met deze chronische ziekte.

Koop deze zomer het nieuwe meanderijsje. www.vriendenvanmeander.nl/meanderijsje

VRAAG HET DE DOKTER:

Karijn Koopmans, dermatoloog

Een goede bescherming van de huid tijdens zonnen, recreëren, sporten of werken is noodzakelijk. Waarom en wat is goede zonbescherming?

"De laatste jaren stijgt het aantal mensen dat huidkanker krijgt. Vroegtijdige herkenning geeft de grootste kans op genezing. Voorstadia van huidkanker zijn vaak wat rode, ruw aanvoelende plekjes op de huid, vooral op plaatsen waar veel zon komt. Als een plekje zich tot huidkanker ontwikkelt, wordt het vaak wat dikker en kan het ook pijnlijk zijn. Wees ook alert bij moedervlekken die jeuken of bloeden of veranderen van vorm, kleur of grootte. Vertrouwt u een plekje niet, ga er dan mee naar de huisarts.

Geniet van de zon, maar zon met mate. Ga niet in de volle zon tussen 10.00 en 16.00 uur. Kunt u niet anders, smeer dan in met een zonnebrandcrème met een hoge SPF-factor (minimaal factor 20 in Nederland), herhaal dit elke twee uur en draag een pet of hoed. Bescherm kinderen extra goed en gebruik op het strand of zwembad UV-werende shirtjes. Zonneproducten van meer dan een jaar oud kun je beter niet meer gebruiken, omdat de SPF-filters minder werkzaam worden."

Agenda

Open middag Baarn
Op vrijdag 17 juni houden de poli KNO en poli Oogheelkunde een open middag van 14.00 uur tot 18.00 uur. Adres: Molenweg 2, Baarn.

Voorlichtingsavonden Meander Moeder Kind
'Bevallen in het ziekenhuis': 12 juli, 9 aug.
Borstvoeding geven: 6 juli, 31 aug.
www.meandermoederkind.nl
Adres: Maatweg 3, Amersfoort.

Prostaatkanker
Voorlichtingsavond Prostaatcentrum Midden-Nederland van Meander, 21 juni. Aanmelden via prostaatcentrummiddennederland@meandermc.nl of tel. 033 -850 42 00. Adres: Maatweg 3, Amersfoort.

Muzikaal infuus
Kom genieten van live muziek op de vleugel.
Elke zondag tussen 15.00 en 16.00 uur in de Laan
Adres: Maatweg 3, Amersfoort.

Routebeschrijving: www.meandermc.nl/route.

Zoek de 10 verschillen

De roos is de meest bezongen en beschreven bloem met de meeste symbolische toepassingen. De rijkdom van het gebruik van de roos en de rozebottel ontstond op haar lange weg van Perzië naar Europa. In Egypte beland werden ze tot rozenkransen gevlochten en katholieken en islamieten gebruiken die biddend. De Romeinen maakten er parfums en cosmetica van en later werd de roos zelfs het symbool van de liefde. Wie nu zijn geliefde een roos schenkt die dankbaar aanvaard wordt weet dat dit een schot in de roos was.

Oplossing van vorige week: zie afbeelding hiernaast.

Oplossing van deze week: op www.soestercourant.nl en volgende week in de Soester Courant.

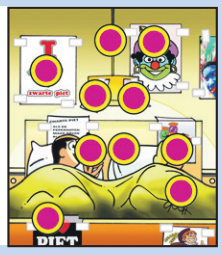

Kerkdiensten

Zaterdag 18 juni

Rooms-katholiek, Petrus en Pauluskerk, Kerkplein 2
19:00 pr. J. Baneke, Inspiratie
Jehovah's Getuigen, St. Theresiastraat 18
18:00 A. Blom, 'iIs er voor God maar één ware religie?

Zondag 19 juni

Rooms-katholiek, Petrus en Pauluskerk, Kerkplein 2
10:00 PGV M. Nota, samenzang
Rooms-katholiek, H. Familiekerk, St. Willibrordusstraat 19
10:00 pr. W. Veldhuiz, Canto Nuovo
Protestants (PKN), Emmakerk, Regentesselaan 2
10:00 ds. P.A. van den Berg
Protestants (PKN), De Open Hof, Veenbesstraat 2
10:00 ds. G.H. Olsman
Protestants (PKN), Oude Kerk, Torenstraat 1
10:00 ds. C. Bregman
Protestants (PKN), Wilhelminakerk, Soesterbergsestraat 18
10:00 ds. A. Priem, Bunschoten
Herv. wijkgem. v.b.a. (PKN), Johanneskerk, Willaertstraat 51
10:00 ds. L. Schaap, Nijkerk
17:00 ds. P. Vermaat, Veenendaal
Hersteld hervormd, Ichthuskerk, Albert Cuyplaan 2
10:00 ds. R.C. Boogaard
17:00 ds. R.C. Boogaard
Christelijk-gereformeerd, Julianalaan 90
09:30 ds. J.L. de Jong
16:30 ds. J.L. de Jong
Gereformeerd-vrijgemaakt, Gaesbeekerhof 1A
10:00 ds. H.J. Room
17:00 ds. A.P. v.d. Velde, Nieuwegein
Gereformeerde gemeente, Rehobothkerk, Dalweg 44
09:30 E.J. Boudewijn
16:00 E.J. Boudewijn
Vrijz. geloofsgemeenschap NPB, Rembrandtlaan 20
10:15 Koffieinloopochtend
Evangelie Gemeente Soest, Julianakerk, Julianalaan 19A
10:00 Auke van Slooten
Christengemeente, Griftland College, Noorderweg 79
10:00 Harpert Tromp
Apostolisch Genootschap, Talmalaan 44
09:30 dienst

Baarn

Doopsgezind, Eemnesserweg 63B
10:30 ds. N. Meynen, dienst in NPB-gebouw Kampstraat 8

Amersfoort

Meander Medisch Centrum, Maatweg
10:00 ds. T. Driessen; dienst in Open Foyer
Ned.-gereformeerd (Noord), 't Hooghe Landt, Trompetstraat 1
10:00 ds. F. Gerkema
Leger des Heils, Korps Eemland, Anna Paulownalaan 17
10:00 Majoor mw. A. Verhagen
Oud-Katholieke Kerk H. Georgius/St. Joris op 't Zand, 't Zand 13
10:00 eucharistieviering

Soester Courant
Elke woensdag in de bus voor maar € 30,- per jaar.

Colofon

BEZOEKADRES
Steenhoffstraat 7
3764 BH Soest

KLACHTEN BEZORGING
De Soester Courant dient op woensdag om 18:00 uur te zijn bezorgd. Krant niet ontvangen?
Soest:
Bel tussen 18:00 en 18:30 uur naar 035-6014152 en u krijgt de krant dezelfde dag nabezorgd.
Soesterberg:
Bel tussen 18:30 en 19:30 uur naar 035–8871323 of 06–22909390 en u krijgt de krant dezelfde dag nabezorgd. E-mail: ceesvanbarneveld@hotmail.com. Klachten kunnen tot vrijdag, 12:00 uur, worden gemeld.

BEZORGING
● Henny van Woerkom
Tel. 035-6014152
administratie@soestercourant.nl

REDACTIE
Tel. 035-6014152
redactie@soestercourant.nl
Soest:
● Johan van Beek
Tel. 06-54631264
johan@soestercourant.nl
● Melissa Hofland
melissa@soestercourant.nl
Soesterberg:
● Jan van Steendelaar
Tel. 06-22450173
janvansteendelaar@eempers.nl

ADVERTENTIE-AFDELING
● Ed Verhoeff
Tel. 06-55806704
advertentie@soestercourant.nl

ABONNEMENTSKOSTEN
Soest en Soesterberg:
€ 30,00 per jaar
€ 60,00 per jaar (buiten Soest)
Niet automatische betaling: € 2,- extra

De Soester Courant is een uitgave van Uitgeverij Smit bv. KvK nr. 31025717

Medische dienst

Zaterdag 18 juni en zondag 19 juni

Tandarts, vr. 13:00 - ma. 08:00 uur
Tandartspraktijk De Vries, tel. 035-6014463.
Huisartsen, vanaf vrijdag 17:00 uur
Huisartsenpost Eemland, Meander MC, Maatweg, Amersfoort, tel. 0900-3311233.
Spoedeisende hulp
Spoedeisende hulp 7 x 24 uur bij Meander MC, Maatweg, Amersfoort.
Apotheek, dagelijks na 17:30 uur (en in de weekeinden)
Centrale Dienstapotheek, Meander MC, tel. 033-8505050.
Dierenarts, vr. 20:00 - ma. 07:30 uur
Via het antwoordapparaat hoort men wie er weekenddienst heeft:
Dierenkliniek Soest (J. de Graaf), tel. 035-6019633; drs. T.A.S. Hoogstraten, tel. 035-6014211; drs. W.J. Meursing, tel. 035-6015215.
Dierenambulance Eemland, 08:00-22:00 uur (bij gewonde dieren ook 's nachts), tel. 06-53860600.

De week van Radio Soest 105.9 en 107.9 FM en op de kabel 16 t/m 22 juni

Woensdag: De keuze van Thari 11.00 uur

Donderdag 16

Elly den Heijer presenteert Cultuur in de regio 11.00 u

09.00 Soest Actueel **10.00** NORS **11.00** Cultuur in de regio **12.00** Operetteland **13.00** Soest Actueel **14.00** NORS **15.00** Cultuur in de regio **16.00** Operetteland **17.00** Jos avec Frans **18.00** Soest Actueel **19.00** Rondje Engels **20.00** Cultuur in de regio **21.00** Operetteland **22.00** Jos avec Fransl **23.00** Soest Actueel **24.00** Non stop muziek *tot 09.00 u*

Beroemde operettes
Wereldberoemde zangers en zangeressen vertolken prachtige liederen uit Der Zigeunerbaron, Die Fledermaus, Eine Nacht in Venedig, Der Vogelhändler, Gasparone en Der Bettelstudent.
Operetteland 12.00/16.00 uur

Vrijdag 17

Hans Groot ontmoet Karin Blogg (f)11.00 u

09.00 Soest Actueel **10.00** NORS **11.00** Hans ontmoet Karin Blogg **12.00** Rondje Duits **13.00** Soest Actueel **14.00** NORS **15.00** Hans ontmoet Karin Blogg **16.00** Daan draait door **18.00** Soest Actu-eel **19.00** Non Stop muziek **20.00** Hans ontmoet Karin Blogg **21.00** Daan draait door **23.00** Soest Actueel **24.00** Non stop muziek *tot 09.00 uur*

Ontmoet Karin
Karin werkt als coördinator bij Buurtbemiddeling. Zij begeleidt mensen bij het oplossen van situaties waarin buren en buurtgenoten er niet in slagen om zelf knelpunten in hun leefomgeving op te lossen
Ontmoeting met… 11.00 uur

Zaterdag 18

Rock over the years, dat moet je eigenlijk zien 15.00 uur

Programma gemist? Luister naar
De Herhaling
09.00 Goedemorgen
10.00 De keuze van Frans
11.00 N.O.R.S. Nederlands Op Radio Soest
12.00 Ontmoeting met **Karin Blogg**
13.00 Kruispunt Radio
14.00 Ontmoeting met **Simone Haenen**
15.00 Rock over the years
16.00 N.O.R.S. **Zie 11.00 uur**
17.00 Jos avec Frans **zin en onzin**
18.00 De week in Soest
19.00 Daan draait door
21.00 Uurtje terug
22.00 Leestekens
23.00 Non Stop muziek *tot 08.00 uur*

Zondag 19

Peter Iljitsj staat vandaag centraal in Viva…14.00 uur

08.00 Verrekijker **08.30** Zingenderwijs **09.00** Religie en poezie **10.00** Religieus program **11.00** De keuze van Frans **12.00** Operetteland **13.00** De week in Soest **14.00** Viva la Musica **16.00** Rejoice **17.00** Samen bijbellezen **18.00** De week in Soest **19.00** Non Stop muziek **20.00** Viva la Musica **22.00** Operetteland **23.00** Non stop muziek *tot 09.00 uur*

Tchaikovsky in Viva
Muziek van Peter Iljitsj: Ouverture 1812; Pianoconcert Nr.1; Symfonie Nr.6 in b kl.; 3 Liederen: Non but the lonely heart / Not a word, beloved / Heed not, my love.
Viva la Musica 14.00 uur

Maandag 20

Helma v.d.Berg ontmoet Saskia Plekkenpol-Bogers (f) 11.00 u

09.00 Non Stop muziek **10.00** NORS **11.00** Helma ontmoet Saskia Plekkenpol-Bogers **12.00** Non Stop muziek **13.00** Non Stop muziek **14.00** NORS **15.00** Helma ontmoet Saskia Plekkenpol-Bogers **16.00** Uurtje terug **17.00** Vinyl met een ziel **18.00** Non Stop muziek **19.00** Non Stop muziek **20.00** Helma ontmoet Saskia Plekkenpol-Bogers **21.00** Uurtje terug **22.00** Vinyl met een ziel **23.00** Non Stop muziek *tot 09.00 uur*

Beste docent 2016
Saskia Plekkenpol-Bogers uit Soest is Nederlands beste docent natuurkunde 2016. Wat maakt het onderwijsvak toch zo leuk, wat is haar passie? Ze geeft een kijkje in de schoolkeuken.
Ontmoeting met… 11.00 uur

Dinsdag 21

60 jaar geleden. Bello ! Waar blijft de tijd 11.00 uur

09.00 Soest Actueel **10.00** NORS **11.00** Waar blijft de tijd **12.00** Rondje Frans **13.00** Soest Actueel **14.00** NORS **15.00** Waar blijft de tijd **16.00** Rondje Frans **17.00** Country today **18.00** Soest Actueel **19.00** Verrekijker **19.30** Zingenderwijs **20.00** Samen Bijbellezen **21.00** Rejoice **22.00** Religie en poezie **23.00** Soest Actueel **24.00** Non stop muziek *tot 09.00 uur*

Waar blijft de tijd?
Wat is er veel veranderd in Soest en Soesterberg. Cees Vos en Wim de Kam vertellen het verhaal van toen met gesprekken met inwoners van toen. Waar is de toet van Kuier
Waar blijft de tijd 11.00 uur

Woensdag 22

Rechtstreeks verslag Gemeenteraadsvergadering 19.00 uur

09.00 Soest Actueel **10.00** NORS **11.00** De keuze van Thari **12.00** Country today **13.00** Soest Actueel **14.00** NORS **15.00** **De keuze van Thari** **16.00** Te Kunst en te Keur **17.00** Rock over the years **18.00** Soest Actueel **19.00** De Gemeenteraad vergadert Rechtstreeks verslag **23.00** Soest Actueel **24.00** Non stop muziek *tot 09.00 uur*

De keuze van Thari
Thari Schröder. Al sinds "Zonnegloren" de stuwende kracht bij Radio Soest. Programmaleider bij uitstek en samensteller van een groot aantal programma's en evenementen.
De keuze van Thari 11 .00 uur

Miniportret van een Programma maker

Hoe heet je?
Wim de Kam
Met wie woon je?
Leny mijn echtgenote
Wat is je hobby?
Dat zijn er nogal wat. Lezen over filosofie, geschiedenis, kunst en literatuur.
En dan ook graag wandelen en schilderen.
Laatst gelezen boek?
Dat was 'Over democratie in Amerika' van Alexander de Tocqueville.
Wie zou je een dag willen zijn?
Ik heb helemaal geen behoefte om iemand anders te zijn.
Van welke muziek hou je?
Klassieke muziek heeft mijn grote voorkeur.
Als we 10 jaar verder zijn dan:
Tien jaar verder, ja dan hoop ik in redelijke gezondheid van mijn oude dag te kunnen genieten.

Waar blijft de tijd dinsdag 11.00 uur

Prins Hendriklaan 5 - Soest

Soort object : Appartement
Woonopp. : vanaf 67 m²
Aantal kamers: vanaf 2

Bijzonderheden:
- Bij voorkeur geschikt voor 55+!
- Servicekosten € 210,- p.m.
- Nabij NS-station en winkelstraat
- Recent gerenoveerd

Huurprijs vanaf € 700,- p.m.

HET-HIER-KAN IK-ZORGELOOS WONEN-HUIS

HET-DIT IS-PAS UNIEK-HUIS

Korte Brinkweg 61 - Soest

Soort object : Vrijst. woonboerderij
Woonopp. : 332 m²
Perceelopp. : 1750 m²
Aantal kamers: 7

Bijzonderheden:
- Modern verbouwd in 2008
- Loft achtige indeling
- Uniek object
- Centraal gelegen

Vraagprijs € 1.095.000,- k.k.

Amersfoortsestraat 126 - Soesterberg

Soort object : Vrijstaande kantoorvilla
Woonopp. : 535 m²
Perceelopp. : 2308m²
Aantal kamers: 16

Bijzonderheden:
- Wonen en werken te combineren
- diverse stijlkenmerken
- Ruime parkeergelegenheid
- Desgewenst ook geschikt als bouwkavel

Vraagprijs € 675.000,- k.k.

Burg. Grothestraat 8a - Soest

Soort object : Bovenwoning
Woonopp. : 92 m²
Aantal kamers: 4

Bijzonderheden:
- Niet korter dan 1 jaar
- Incl. voorschot g-w-l
- Met buitenruimte
- Maximaal 2 personen

Huurprijs € 1.000,- p.m.

Birkstraat - Soest

Soort object : 2-onder-1-kapwoning
Woonopp. : 150 m²
Perceelopp. : 634 m²
Aantal kamers: 5

Bijzonderheden:
- Met garage
- Diverse opties mogelijk
- Nabij uitvalswegen en winkels
- Tuin op zuidwesten

Vraagprijs € 497.500,- k.k.

Weltevreden 108 - Amersfoort

Soort object : Ruime eengezinswoning
Woonopp. : 222 m²
Perceelopp0. : 110 m²
Aantal kamers: 6

Bijzonderheden:
- Bouwjaar 2007
- Unieke ligging nabij centrum Amersfoort
- Tuin en dakterras op zuid-westen
- Vier woonlagen

Vraagprijs € 625.000,- k.k.

Lange Brinkweg 78 - Soest

Soort object : 2-onder-1-kapwoning
Woonopp. : 142 m²
Perceelopp. : 485 m²
Aantal kamers: 6

Bijzonderheden:
- Uniek uitzicht
- Diepe achtertuin
- Landelijke ligging
- Slaap-/werkkamer op de begane grond

Vraagprijs € 479.000,- k.k.

Hermes 7 - Soesterberg

Soort object : Bungalow
Woonopp. : 121 m²
Perceelopp. : 399 m²
Aantal kamers: 4

Bijzonderheden:
- Goed onderhouden geheel
- Alles gelijkvloers
- Gunstige zonligging
- Parkeren op eigen terrein

Vraagprijs € 339.000,- k.k.

Kapelweg 196 - Amersfoort

Soort object : Vrijstaande villa
Woonopp. : 122 m²
Perceelopp. : 594 m²
Aantal kamers: 5

Bijzonderheden:
- Authentieke details
- Veel verbouwmogelijkheden
- Parkeren op eigen terrein

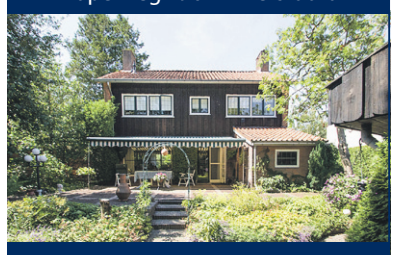

Vraagprijs € 619.000,- k.k.

HET-WAT EEN-MOOI UITZICHT-HUIS

HET-MET VEEL-GROND HUIS

Nieuweweg 53 - Soest

Soort object : Vrijstaande woonboerderij
Woonopp. : 164 m²
Perceelopp. : 4958m²
Aantal kamers: 6

Bijzonderheden:
- Vrij uitzicht achter op de Engh
- Met garage
- 2 paardenstallen
- Naar eigen inzicht te verbouwen

Vraagprijs € 750.000,- k.k.

Nassaulaan 12 - Amersfoort

Soort object : Vrijstaande villa
Woonopp. : 331 m²
Perceelopp. : 823 m²
Aantal kamers: 10

Bijzonderheden:
- In 2012 geheel gerenoveerd
- Geheel vrij gelegen
- Autoluwe weg
- Mogelijkheid praktijk aan huis

Vraagprijs € 1.095.000,- k.k.

Dalkruid 4 - Amersfoort

Soort object : Eengezinswoning
Woonopp. : 121 m²
Perceelopp. : 128 m²
Aantal kamers: 5

Bijzonderheden:
- Volledig geïsoleerd
- Zonnige tuin op het zuiden
- Voorzieningen nabij gelegen

Vraagprijs € 269.000,- k.k.

P.C. Hooftlaan 1 - Amersfoort

Soort object : 2-onder-1-kapvilla
Woonopp. : 191 m²
Perceelopp. : 505 m²
Aantal kamers: 8

Bijzonderheden:
- Praktijk/kantoorruimte aan huis
- Fraaie beschutte ligging
- Charmante woning

Vraagprijs € 735.000,- k.k.

Rubenslaan 136 - Soest

Soort object : Appartement
Woonopp. : 70 m²
Aantal kamers: 3

Bijzonderheden:
- 3e woonlaag
- Grotendeels dubbel glas
- Erfpacht
- Vrij uitzicht

Bieden vanaf € 100.000,- k.k.

Hamerveldseweg - Leusden

Soort object : Kavel
Perceelopp. : 646 m²

Bijzonderheden:
- Zelf bouwen
- Gelegen aan rand centrum Leusden
- Landelijk gelegen
- Ruim perceel
- Wonen op een mooie, unieke locatie met perfecte bereikbaarheid

Vraagprijs € 299.000,- k.k.

Schimmelpennickstraat 46 - Amersfoort

Soort object : Herenhuis
Woonopp. : 197 m²
Perceelopp. : 369 m²
Aantal kamers: 8

Bijzonderheden:
- PV cellen aanwezig
- 2 badkamers en 6 slaapkamers
- Centraal gelegen nabij centrum

Vraagprijs € 625.000,- k.k.

HET-OOK LEUK-ALS BELEGGING-HUIS

KANTOOR AMERSFOORT | Arnhemseweg 13 | 033 - 422 80 50 | amersfoort@buijsregiomakelaars.nl

KANTOOR SOEST | Burg. Grothestraat 13 | 035 - 603 27 37 | soest@buijsregiomakelaars.nl

Buijs VOOR ELK HUIS

De meeste van onze woningen worden aangeboden met "Overbruggingsgarantie bespreekbaar", met deze garantie worden uw eventuele dubbele woonlasten voor 1 of 2 jaar door de verkoper gecompenseerd.