Soester Courant

BIJLAGEN

3 bijlagen

- Lukkie Duck Race
- Deelen Makelaars
- Openluchttheater Cabrio

Lees elders in deze krant

ACTUEEL

Joop Verhoef

Drop Draf bus blijft dit jaar in de remise

Lees verder op pagina 3

VARIA

Arnoud Boer

Champions League op Bosstraat-Oost

Lees verder op pagina 17

CULTUUR

Bert Smit

Samen met vluchtelingen muziek maken

Lees verder op pagina 20

STELLING VAN DE WEEK

Strenger controleren op loslopende honden

Eens (88%)
Oneens (12%)

Surf naar www.soestercourant.nl voor de nieuwe stelling.

Abonnement: Soest/Soesterberg per jaar € 30,00 | Buiten Soest € 60,00 | Losse nummers € 0,90 | **Verschijnt iedere woensdag** | 94e Jaargang | Nr. 37

18 MEI 2016

In overleg met detaillisten

Soest zoekt oplossing winkelproblematiek

‘Het zal niet gemakkelijk worden, want er zijn nogal wat tegengestelde belangen’

Een analyse en een actieplan moeten er komen om de problemen in de detailhandel in Soest en Soesterberg aan te pakken. Dat vindt het college van B&W. Daarnaast komt het na de zomer met concrete oplossingen om de problemen op parkeergebied in Soestdijk en Soest-Zuid aan te pakken.

Er is de leegstand van winkel- en bedrijfspanden. Dit terwijl er te veel winkels zijn buiten de grote winkelgebieden van Soest. Er is sprake van branchevervaging: bedrijven verkopen steeds vaker producten die niet tot hun normale assortiment behoren.
Dan kampt Soest, net zoals elders in het land, met de concurrerende verkoop via internet. Nog een punt, dat bovendien volgens de wethouder van economische zaken, Marcel Adriani, gevoelig ligt: de verkoop van producten op industrieterreinen.

Kennisnetwerk

Soest sloot zich vorige week met zestig andere gemeenten aan bij een netwerk van kennis over deze problematiek. ‘We hopen voordeel te trekken van het convenant dat we hebben gesloten met het ministerie van economische zaken; de Retaildeal,’ legt Adriani uit. De lokale problemen raken namelijk ook de landelijke ontwikkelingen en regels van het rijk. Zo zei minister Kamp van Economische Zaken vorige week nog dat er een rem moet komen op nieuwbouw van winkels.
Dit houdt volgens de Soester wethouder niet in dat de gemeente daarom inzet op minder winkels. ‘Onze belangrijkste vraag is, hoe houden we onze winkelcentra aantrekkelijk. Als dat met minder meters aan winkels moet, is dat een oplossing. Maar dit gaan we nu samen onderzoeken. Het convenant is een goede reden voor een stevige discussie over retailbeleid.’
Met winkeliers en ondernemers wordt volgende week een retailconferentie gehouden om de problemen beter in kaart te brengen. ‘Het zal niet gemakkelijk worden, want er zijn nogal wat tegengestelde belangen,’ verwacht Adriani.

Parkeren

Een te kort van 75 parkeerplekken is eveneens een grote hindernis voor winkeliers en winkelaars in Soestdijk. Op zaterdag kunnen bezoekers van winkelcentrum Soest-Zuid vaak de auto niet meer kwijt. Het college van B&W is daarom eveneens op het moment druk met onderzoek naar hoe deze problemen op parkeergebied kunnen worden aangepakt.
‘Een grote frustratie in Soest, weten we,’ zegt wethouder van verkeer, Jannelies van Berkel.
‘We willen in september met concrete oplossingen komen. Denk aan oplossingen als groen aan de Lange Brinkweg inruilen voor parkeerplekken, betaald parkeren of een parkeergarage. Ook hiervan weten we dat de oplossingen gevoelig liggen, maar we willen knopen door gaan hakken. Ook als dit definitief betekent dat er concreet geen oplossingen komen. Maar we zijn hoopvol gestemd.’
Lees verder op pagina 3.

Examens in volle gang

● *Stilte....de examens zijn begonnen. In heel wat scholen hangt deze weken een gespannen sfeer. De oudste leerlingen bewijzen een laatste keer wat ze waard zijn. Zo ook hier op de Waldheim-Mavo waar net het examen Frans wordt uitgedeeld. Benieuwd naar andere examenervaringen? Lees dan verder op pagina 15.* Foto: Ronald Kersten

Soester overvalt jonge vrouw

Een 24-jarige Soester is vrijdag voorgeleid aan de rechter-commissaris. Hij wordt verdacht van een gewapende overval op een jonge vrouw in Purmerend. Dat deed hij vorige week dinsdag vlak na middernacht, samen met een handlanger. Ze bedreigden de vrouw met een mes en namen haar tas mee om te vluchten op een motor. Het voertuig werd later (met een lege tank) gevonden. Een speurhond van de politie kwam de Soester op het spoor. Hij had exact het geldbedrag op zak dat de vrouw als gestolen had opgegeven.

Open: vrijdag 9 tot 21 uur, zaterdag 9 tot 18 uur en zon- en feestdagen van 11 tot 18 uur.
nijhofbaarn.nl

Peopleprofs
Personele zaken

Peopleprofs verzorgt de salaris- en personeelsadministratie voor opdrachtgevers in diverse branches. Ons team is veelzijdig, enthousiast en onderscheidend in fullservice advies voor het Midden Klein Bedrijf met als werkgebied heel Nederland.

Ter uitbreiding van ons team zoeken wij voor onze vestiging in Baarn een enthousiaste:

Salarisadministrateur/Adviseur (24-32 uur per week)

Kijk voor meer informatie over bovenstaande vacature op www.peopleprofs.nl of neem contact op met Hilda van de Groep van de afdeling P&O (**h.van.de.groep@peopleprofs.nl**), 035-5280160.

Gommers WIJNHANDEL

Zaterdag 28 mei
Wijnproeverij met aansluitend diner

Herdade do Esporão

Op deze avond komt wijnmaakster Sandra Alves ons alles vertellen over dit prachtige wijngoed in de Alentejo/Portugal. Aansluitend kookt Peter van der Wilk van Klein Fornuis Restaurant in Baarn voor ons een 4-gangen diner waarbij de wijnen van Sandra geschonken zullen worden.

Aanmelden en reserveren voor deze avond kan per telefoon 035 6021557
of per mail info@gommerswijnimport.nl
De kosten voor deze avond bedragen € 49,50 p.p.

FC Kuyperstraat 26, 3761 EG Soest | tel. 035 - 602 70 59

De Horeca Opkoper B.V.
is op zoek naar:

Vakantie / Zaterdag krachten
16 t/m 18 jaar
4 tot 5 dagen per week

Technisch Medewerker
ervaring met meet- & regeltechniek
en / of
ervaring met gastechniek
4 tot 5 dagen per week

TIG lasser
1 tot 3 dagen in de week

u werkt in een sterk en gezellig team(=together everybody achieves more).

graag ontvangen wij uw reactie met cv op info@dehorecaopkoper.nl
Leeftijd speelt bij laatste 2 vac. geen rol.

De Horeca Opkoper B.V.
Industrieweg 48, 3762 EK SOEST
(T) 0355 880 883
www.dehorecaopkoper.nl

Bert's Viskraam - Vrijdag bij de Boni

300 gr. heerlijk gebakken
KIBBELING
(de lekkerste van Soest)
en 2 grote
LEKKERBEKKEN

BAKJE SAUS GRATIS
nu
€ 8,00

NU OOK EEN GROOT BBQ ASSORTIMENT!

Volg ons nu ook op Facebook en Twitter
Fish-Nederland.nl

Inl. of bestellingen 06-15481893 (verkoopwagen)

---

deKaasspecialist®
Goudheerlijk

GEZOCHT: ERVAREN TEAMLEIDER

Voor ons "vers distributiecentrum" zijn wij op zoek naar een ervaren commerciële leidinggevende. (full-time)

TEVENS ZIJN WIJ OP ZOEK NAAR EEN:

- **Magazijn medewerker / orderpicker (full-time)**
  Leeftijd tussen de 18 en 25 jaar
- **Medewerker kaasonderhoud (full-time)**
  Leeftijd tussen de 18 en 25 jaar.
- **Medewerker kaasonderhoud (part-time)**
  Voor 1 à 2 dagen per week
- **Vrachtwagen chauffeur (part-time)**
  Voor 2 dagen per week (dinsdag en woensdag)

Heeft u interesse of wilt u meer informatie neem dan telefonisch contact op met Roos van 't Riet 035-6024321
Of stuur een mail voorzien van CV naar roos.vanriet@dekaasspecialist.nl

---

Laat nierpatiënten ~~over~~leven.
Uw steun is onmisbaar.
SMS NIER naar 4333 of geef via nierstichting.nl
NIERSTICHTING
Leven gaat voor

IDEAAL VOOR FEESTEN EN PARTIJEN

Bij Stayokay Soest ben je aan het juiste adres voor een familiereunie, een vergadering en een gezellig personeelsfeest. Maar ook voor een muziekrepetitie of training. Mét of zonder overnachting. Kortom, Stayokay Soest is dé locatie voor iedere gelegenheid. Neem gerust contact op en ontdek de vele mogelijkheden!

Bel 035 - 601 22 96 of kijk op www.stayokay.com/soest

---

www.wonnink.nl
Geniet van een voorjaar zonder ongedierte, in een serre van Wonnink!

SCOOTER MIDDEN-NEDERLAND

- **AGM SCOOTERS MET 3 JAAR GARANTIE**
- **IN- VERKOOP VAN 2E HANDS SCOOTERS**
- **Reparatie en onderhoud van alle merken.**
- **Schade herstel werkzaamheden.**

Beckeringhstraat 49, Soest - Tel: 035-6020051
www.scootermiddennederland.nl

KLEINTJES

Gerubriceerde advertenties max. 15 regels.
Uitsluitend over één kolom; eerste 3 regels € 7,60; iedere regel meer € 1,85 (exclusief BTW).
Brieven onder nummer € 2,50
Bewijsnummer (Uitsluitend op verzoek) € 1,50.
Alleen bij vooruitbetaling.
Kleine advertenties moeten uiterlijk MAANDAG 15.00 uur binnen zijn.

PERSONEEL GEVRAAGD

Wij zoeken alle leeft. TECHNISCHE semi-vrijwilligers. Wij bieden zeer leuk team, flexibele uren+vergoeding onbelast. 035-5880883

GEZOCHT: Studentes/scholieren tot 20 jaar voor div. werkzaamheden, werktijden flexibel. Inl. De Horeca Opkoper BV Tel. 035-5880883

Lieve OPPAS gezocht die af en toe tegen vergoeding een dagje op onze hond wil passen. Bo is een hele sociale hond en is gek op een wandeling in het bos. Tel. 06-50953282

AANBIEDING PERSONEEL

Krol Witgoed Service. Rep. van alle merken, rep. onder garantie, 6 dagen in de week. Tel. 035 - 602 49 61 / 06 - 53554472

SCHILDERSBEDRIJF met ruime ervaring kan nog opdrachten aanvaarden. Binnen- en buitenwerk.Vrijbl. prijsopg. 030-2623525/06-15697766

VERHUIZEN? Bel vrijblijvend voor gratis offerte HP Verhuizingen 06-28258736 of mail hpverhuizingen@ziggo.nl Opslag en verhuislift aanwezig.

ONTRUIMING woning of bedrijf? Snel en vertrouwd. Bel of mail SVE 035-5337925 of 06-53499198, info@seniorenverhuisserviceeemland.nl

VOORJAARSACTIE. Schildersbedrijf Brummer heeft nog tijd, € 20,- per uur. Prijsopgave mogelijk. Tel. 035-5380921, na 16.00 uur.

WONINGONTRUIMING? BoedelZ, de specialist voor woningontruiming, verhuur/verkoopklaar maken van woningen. Bel: 035-8872977 of mail naar Rolandlap@BoedelZ.nl

VOOR MEER KLEINTJES ZIE PAGINA 6.

Ondernemers willen ook dat parkeren gratis blijft

Winkeliers: ‘Aanpak nodig’

Afgezien van economische en maatschappelijke ontwikkelingen vraagt de parkeerproblematiek in de winkelgebieden van Soest aandacht.

Archieffoto: Soester Courant

(Vervolg van voorpagina)
Er wordt in Soest actie ondernomen om de problemen van winkeliers en ondernemers aan te pakken, zodat ook zij toekomst in Soest blijven houden, en Soester inwoners straks niet gaan uitwijken naar omliggende gemeenten voor hun dagelijkse boodschappen. Volgende week praten gemeente en ondernemers samen over wensen en ideeën tijdens een speciaal belegde Retailconferentie.

Een goede zet wat betreft Ronald de Beer, voorzitter winkeliersvereniging Soest-Zuid. ‘Zeer goed dat we samen met de gemeente als ondernemers en winkeliers om de tafel gaan zitten. Het is fijn om te weten binnen welke lijnen je kunt ondernemen. Die kaders zijn tien jaar geleden vastgesteld, inmiddels is er heel wat veranderd. Denk alleen maar aan de druk van het internet, de pick-uppoints, de veranderde openingstijden, de functie van het winkelcentrum dat nu veel meer als een plek van ontmoeting fungeert en de parkeerdruk die is toegenomen. We moeten samen een plan maken voor de toekomst.’

De Beer heeft er vertrouwen in dat ze er samen uit zullen komen. ‘We zijn immers allemaal ondernemers die willen ondernemen, nu en straks in de toekomst. Dus moeten we uiteindelijk samen tot een goede visie komen waar de gemeente mee verder kan.’
De Beer heeft specifieke wensen als hij aan zijn eigen winkelcentrum Soest-Zuid denkt. ‘Ik zou graag zien dat de leegstand er wordt aangepakt en dat er gratis parkeergelegenheid blijft. Soest-Zuid heeft veel potentie, volgens onderzoek komt 55 procent van de Soesters regelmatig bij ons winkelen. Het centrum is compact, en het winkelen begint al rondom de centraal gelegen parkeerplaats.’

Soestdijk

Piet Hoek, voorzitter van de Winkelpromenade Soestdijk is eveneens positief gestemd over de actie van de gemeente om met winkeliers en ondernemers te praten over de toekomst. ‘Zeker in de voorbereiding naar de nieuwe retailnota waar beleid in wordt vastgelegd voor de komende tien jaar is het heel goed dat we met elkaar van gedachten wisselen. We hebben samen belang bij een goed beleid dat kijkt naar de huidige ontwikkelingen, maar ook goed naar de toekomst kijkt. Bedrijven en winkels moeten zo sterk mogelijk worden gepositioneerd, zodat er toekomst blijft in Soest.’

Compleet aanbod

Hoek pleit voor een compleet aanbod van winkels en bedrijven, in combinatie met horeca. ‘Parkeerruimte is daarin een belangrijke factor. We willen de bezoeker van onze centra zo veel mogelijk gemak bieden, en zo min mogelijk hindernissen. Parkeren zou dan wat mij betreft ook gratis moeten blijven en in voldoende mate mogelijk moeten zijn. Uiteindelijk beslist de gemeente, maar die neemt wel mee wat ze van ons gehoord heeft.’

Ronald de Beer: ‘Zeer goed dat we als ondernemers samen met de gemeente om de tafel gaan zitten.’

Piet Hoek: ‘Ik pleit voor een aanbod van winkels en bedrijven, in combinatie met horeca.’

Retailconferentie Soest- Soesterberg

Deelnemers worden welkom geheten door avondvoorzitter Jos Sentel, hij is planoloog en bedrijfskundige. Dan houdt wethouder Marcel Adriani een introductie. Puck Brunet de Rochebrune presenteert de resultaten van een onderzoek onder bezoekers van de winkelgebieden. Keynote speaker Pim van den Berg biedt als straat-o-loog een heel nieuw perspectief. Vervolgens gaan deelnemers zelf discussieren in deelsessie en is er tijd om te borrelen. Woensdag 25 mei van 19:00 tot 22:00 uur in Restaurant Soesterduinen

Wel ontheffing, geen budget

Drop Draf bus blijft dit jaar in remise

Het draaiboek voor een nieuw seizoen Drop Draf bus lag al klaar. Nieuwe hotspots in Amersfoort en Soesterberg zouden dit jaar extra worden aangedaan. ‘Maar we krijgen het niet rond. De belangrijkste partij, het Toeristisch Platform Soest, steekt er geen geld in.’

En dat is volgens Jan de Vries, die samen met Joop Verhoef, de initiatiefnemer van de bus is, van groot belang. ‘Als zij meedoen, doet iedereen mee. Zij zijn de basis. Het is wel een beetje ‘graag of niet’.’ Al houdt De Vries de boot absoluut niet af. ‘Het is inmiddels wat laat, maar als deze partij nu alsnog zou willen inhaken, willen wij meewerken. Want de Dropdraf bus is gewoon iets heel unieks in deze regio. Die moet er eigenlijk gewoon zijn in de zomer.’

Echt vakantiegevoel

Vorig jaar half juni werd de Drop Draf bus gelanceerd. Een bus die een bijdrage moest leveren aan het échte vakantiegevoel en meteen de dorpen Soest, Lage Vuursche en Baarn op de Nederlandse toeristische kaart zou zetten. De bus reed onder meer langs Kasteel Groeneveld, het Nationaal Militair Museum, molen De Windhond en het Paardenkamp in Soest, de belangrijkste stations van Baarn en Soest, door het dorp Lage Vuursche en langs verschillende horecagelegenheden. Met een busticket van € 7,50, voor gezinnen € 25,- konden gebruikers de hele dag ‘op en af’ stappen en de diverse hotspots van de omgeving aandoen. Het ticket gaf ook bij diverse horecagelegenheden kortingen. ‘Het was een succes. In de loop van het seizoen ontdekten steeds meer de bus. Zo iets moet natuurlijk groeien. Dat moet je tijd geven. Zelfs de provincie was positief, dat was heel bijzonder. Te meer omdat de bus vele andere buslijnen kruiste, maar de provincie zag de winst, en verleende een vergunning.’

Groen licht

Sinds december vorig jaar zijn De Vries en Verhoef wederom belangeloos in de weer om het ook voor de zomer van 2016 weer rond te krijgen. De Drop Draf bus zou dit jaar nog meer hotspots aan gaan doen. Onder andere Kasteel Hoge Vuursche zou dit jaar een halte krijgen, evenals de dierentuin van Amersfoort, het Belgenmuseum en de fietsboot over de Eem.
In maart van dit jaar meldde wethouder Jannelies van Berkel nog dat De Vries en Verhoef op ontheffing konden rekenen. Provincie (vergunningverstrekker) en ook Connexxion (vergunninghouder) gaven groen licht.
De Vries: ‘De gemeente Amersfoort wilde wel meedoen, grote bedrijven en hotels waren wederom geïnteresseerd in weekend- en andere arrangementen; we hebben vele partijen achter ons. Helaas, we moeten ze teleurstellen. Het mag waarschijnlijk niet zo zijn dit jaar. Wellicht volgend jaar? We hopen het. Wíj zijn er klaar voor.’

● *Joop Verhoef (links) en Jan de Vries, vorig jaar vlak voor de eerste rit van de Drop Draf bus.* Foto: Peter Beijer/Woordvaardig

Outdoor Sporten

Professionele begeleiding in sporten en voeding. Wij zijn maximaal gericht om uw doel te behalen, met goed resultaat. U kunt personal training krijgen dit is één op één begeleiding of in groepsverband (vanaf 3 pers.)

Het sporten wordt in de buitenlucht gegeven, dan is het effect nog groter dan dat uw binnen gaat sporten.

- Gratis intake gesprek
- Personal training vanaf: € 25.00 euro per les / duurt: 75 minuten
- Persoonlijk sportschema
- Groepslessen vanaf: € 9.50 euro per les / duurt 75 minuten
- Voedingsadviezen zit gratis bij het sporten in
- Flexibele dagen en tijden ook in de avonden.

Wij sporten in de duinen en in het bos in Soest.
Contact: samvdv@gmail.com - 06 508 184 87

SAMPLE SALE

Kleding voor meisjes

VRIJDAG 20 MEI: 9:00-16:00 uur
ZATERDAG 21 MEI: 9:00-13:00 uur

tot -70% korting

Mini
Kiezeltje mini in maat: 68 t/m 98

Kiezeltje
Kiezeltje in maat: 98 t/m 152

Adres Kiezeltje:
Ferdinand Huycklaan 20 b, Soest

HET AUTOSCHADE HERSTEL ADRES IN SOEST!

Schade? Wij regelen alles voor u, altijd persoonlijk, helder en inzichtelijk!

- **Spot repair**
- **Uitdeuken zonder spuiten**
- **Persoonlijk advies**
- **Directe afwikkeling met (bijna) alle verzekeraars**

Bel ons bij schade: 035 - 541 48 40
Nijverheidsweg 8-03, Soest

van rijnsoever autoschadeherstelbedrijf — FOCWA AUTORUITHERSTELBEDRIJF

VANRIJNSOEVERAUTOSCHADE.NL

KWALITEITS VISHANDEL

vishandel 't Hoekje

Molenstraat 163 - Telefoon: 035 - 601 84 02

DONDERDAG-AANBIEDINGEN

Kibbeling
€ 1,50 per 100 gram
500 gram **gratis** saus..... 6.50

Lekkerbekjes
€ 1,75 per stuk, 3 voor..... 4.00

Lekkerbekken van kabeljauw
€ 3,50 per stuk,
4 voor € 12,00, **5e**..... GRATIS

Gebakken poon
500 gram van € 7,50 voor..... 5.00

Surf en turf
100 gr. € 1,95
500 gram..... 8.00

Donderdag, vrijdag en zaterdag aanbieding

ZEEWOLFFILET

100 gram € 2,50
500 gram..... 9.95

ossenhaas festival

Heerlijk ossenhaasmedaillons met een roquefortsaus, pepersaus of gebakken champignons

Lady`s 100 gram € 16,50
Men`s 200 gram € 20,00
MACHO`S 300 gram € 24,50

En nu ook

Xtreme 400 gram € 29,00

Geldig van donderdag 19 mei tot en met zondag 29 mei

Hier bij worden geen vvv-dinercheques,vvv-card en de nationale dinercheque geaccepteerd.

de bauers
restaurant

d|b

Burg. Grothestraat 55, Soest • Tel: 035 - 601 25 16
restaurant@bauers.nl
www.bauers.nl

John Westhof

SCHILDERSBEDRIJF

Binnen- en buitenschilderwerk, wandafwerking meerjaarsysteem, glasreparatie, spuitpleisters.

Krommeweg 31 - 3762 DN Soest - Tel. 035 - 601 59 76
www.johnwesthofschildersbedrijf.nl 06 - 549 936 23

Ministerie van Infrastructuur en Milieu

Kennisgeving aanvraag

Reguliere voorbereidingsprocedure
Wet algemene bepalingen omgevingsrecht

De minister van Infrastructuur en Milieu maakt bekend dat zij de volgende aanvraag voor een omgevingsvergunning, waarop de reguliere voorbereidingsprocedure van toepassing is, heeft ontvangen.

Inrichting	: SM Scheickkazerne (32D09)
Locatie	: Het Zeisterspoor 12, 3769 AP Soesterberg (gemeente Soest)
Activiteit	: Milieuneutraal wijzigen
Voor	: Het wijzigen van de inrichtingsgrens
Aanvraagdatum	: 26 april 2016
Zaaknummer	: 132027

In dit stadium is het niet mogelijk uw mening te geven over de aanvraag. Nadat wij een besluit hebben genomen wordt u in de gelegenheid gesteld uw bezwaren kenbaar te maken.

Klaar voor de start.

Op weg richting Rotterdam.

'Stokje' overgeven.

Even bijkomen in de bus.

Allemaal op de been gebleven.

Roparunteam Soest 150 zet ondanks ontberingen topprestatie neer

'Allemaal beetje familie van elkaar'

'Dames en heren, daar komt Team Soest 150. Gaat u er maar even voor staan en geef ze een groot applaus voor een ongelooflijke prestatie. Dit team haalde een gemiddelde snelheid van 11.8 kilometer per uur.' De speaker-man op de Coolsingel schreeuwt de longen uit zijn lijf. Het publiek reageert met een klaterend handgeklap.

Nog fris en fruitig. Op weg naar Parijs. In de Franse lichtstad begint Team Soest 150 zaterdagmiddag aan de Roparun, om maandagmiddag op de Coolsingel in de Nederlandse havenstad Rotterdam te finishen. In een recordtempo van 11.8 kilometer per uur.

Naast de enorme vermoeidheid en de hoge emoties is er bij de Soester deelnemers aan de Roparun nog wel een plek over voor kippenvel wanneer ze na 44 uur en 37 minuten het eindpunt bereiken. 526 kilometer tussen Parijs en Rotterdam hebben ze in de benen. Van lichtstad naar havenstad, de hardlopers, fietsers, begeleiders, verzorgers, cateraars, chauffeurs en kampmakers zijn van alle markten thuis.
Na een maandenlange, intensieve voorbereiding beginnen ze zaterdagmiddag aan de uitputtingsslag. Geen Heilige Geest te bekennen voor de deelnemers tijdens het pinksterweekeinde, maar het telkens wassende groepsgevoel en het besef waarom het allemaal te doen is, houdt iedereen op de been en in het zadel.
Voor een deel van de 25-koppige groep is het de derde deelname sinds 2012. 'Maar het blijft een uniek topevenement,' zegt Antonio van den Hengel, captain van een van de twee teams die per toerbeurt en in estafettevorm 50 kilometer afleggen. De omstandigheden zijn de deelnemers goed gezind.

'We hebben heel veel geluk gehad met maar één forse regenbui. Dat was maandagmiddag, onder de rook van Rotterdam,' zegt Van den Hengel, maar naarmate Parijs verder weg ligt en Rotterdam dichterbij komt, eisen de krachtsinspanningen en het slaapgebrek zijn tol.

Weinig slaap

'Weinig slaap. Iedereen reageert daar anders op. De één breekt het op, de ander wordt er sterker van.
Zaterdagnacht was het vier graden en stond er veel wind. Vooral de fietsers hadden daar last van. De lopers lopen zich wel warm, maar de fietsers rijden ver onder hun eigen tempo. Veel mensen hadden last van pijntjes. Ik heb daarom anders moeten wisselen, de een wat korter laten lopen dan gepland. Ik heb mijn team moeten afremmen, anders zouden ze zich kapotlopen. We wisten dat het andere team sneller was. Dat deed drie kwartier minder over een shift. Daarom was onze rust korter. Dat heb ik als zwaarste ervaren,' aldus de teamcaptain die zelf sinds zaterdagmorgen hooguit drie keer een uurtje onder zeil ging.
De vermoeidheid en de pijn konden de moraal echter niet breken. Ondanks de ontberingen en de fysieke en mentale verschijnselen die daarbij komen kijken, leverde Team Soest 150 een topprestatie.
Waar in de twee voorgaande edities de gemiddelde snelheid rond de 11 km/u schommelde, was ditmaal vooraf bewust gekozen voor een hoger tempo: 11.6 km/u. Het werd 11.8 km/u.
'Ongekend,' aldus Van den Hengel, 'dat deze ploeg dat heeft opgebracht. Ik had er vooraf een hard hoofd in. Het heeft druk gebracht, maar het heeft wel wat opgeleverd.'

Groepsgevoel

'Maar het mooiste is en blijft het groepsgevoel. Je wordt allemaal een beetje familie van elkaar. Je hebt elkaar nodig, of je nu aan het lopen of fietsen bent, met een toiletrol rent of in een winkel water koopt, omdat het op is. Niemand kan zonder elkaar. Dat vind ik uniek. Het was weer zoooo mooi!. Je hebt er weer nieuwe vrienden voor het leven bij.'

Bijna 80 mille gegenereerd

De exacte opbrengst van de Roparun is nog niet bekend, maar Team Soest 150 heeft circa 80.000 euro gegenereerd. Sponsoring, donaties, de Ladies Bingo (vorig jaar in de gildetent) en het onlangs gehouden veilingdiner bij Eetvilla Van den Brink stonden garant voor een prachtig eindresultaat.
Er gaan wat (marginale) kosten van af, maar de helft van de opbrengst gaat naar Stichting Roparun. Die wendt het geld aan om de kwaliteit van het leven van mensen met kanker te verbeteren. De andere helft is/wordt verdeeld over de lokale projecten hospice De Luwte en de Stichting ZoalsJan.

Vanavond al inschrijven voor Avondvierdaagse

Vanavond van zeven tot acht uur kan worden ingeschreven voor de Avondvierdaagse. Vrijwilligers van de plaatselijke regelingscommissie zitten dan in Groot Emaus (v/h Van Arkel) aan de Hellingweg 1.
Deelname aan de 26e editie van deze typisch Hollandse wandeltraditie kost € 5,- per persoon. De Avondvierdaagse gaat dit jaar op maandag 30 mei van start en duurt tot en met donderdag 2 juni.

In verband met de toegenomen drukte heeft de organisatie besloten de 5- en 10-kilometerwandelaars apart van elkaar te laten starten. De startlocatie is als de laatste jaren te doen gebruikelijk de parkeerplaats van SO Soest aan de Bosstraat.
De organisatie hoopt dat de deelnemers weer op de fiets komen. Het gedeelte van de Bosstraat tussen de Den Blieklaan en de Wieksloterweg zal deze avonden op last van de politie enkele uren afgesloten zijn in beide richtingen. Zie voor de routes van de verschillende avonden: www.avondvierdaagsesoest.nl/ www.facebook.com/avondvierdaagsesoest.

Voorbijganger sluit snel slang aan op waterleiding en voorkomt erger

Houten schuur gaat in vlammen op

Door een uitslaande brand is aan de Ferdinand Huycklaan een houten schuur uitgebrand. Dat gebeurde zaterdagmiddag.

Door snel ingrijpen van een voorbijganger, die een slang op de waterleiding aansloot en direct begon te blussen, werd erger voorkomen. Hij slaagde erin overslaan van het vuur naar de houten omheining grotendeels te voorkomen. Al werd een deel ervan ook door het vuur aangetast.
De brandweer zette twee stralen in en had de situatie snel onder controle.

Grote rookwolken

De brand ontstond toen de bewoner naast de schuur in een kleine ton hout aan 't verbranden was. Hij ging daarna ander werk doen en zag even later grote rookwolken uit de schuur komen.
Die bleek over de hele lengte in brand te staan, vermoedelijk doordat de vlammen uit de ton de schuur hadden bereikt.
Nadat het vuur was gedoofd, haalde de brandweer alle pannen van het dak om eventuele vuurresten te blussen.
Met de schuur ging ook de inhoud ervan grotendeels verloren, in hoofdzaak tuingereedschap.
Gedurende de inzet van de brandweer die met twee wagens op de melding van een buitenbrand was uitgerukt, was de Peter van den Breemerweg waar de brandweerauto's stonden opgesteld voor het doorgaande verkeer afgesloten.

Brandweermannen verwijderen spullen die, evenals de schuur, door de brand als verloren kunnen worden beschouwd.

Foto: Eempers

Degenen die ik lief heb verlaat ik om degene die ik lief had terug te vinden

Afgezien van zijn laatste moeizame jaren, gedenken wij een lang en gelukkig leven.
Met grote bewondering en dankbaarheid voor wie hij was, is rustig ingeslapen mijn lieve man, onze zorgzame en lieve vader en grootvader

ANTOON VAN HULTEN

Sinds 29 mei 1993 weduwnaar van
Rina van Hulten-Muskens
Partner van Jelly Hoeksema

*Drunen, 17 februari 1936 — †Soest, 12 mei 2016

Rina van Hulten-Muskens †
Jelly Hoeksema
Gerald van Hulten
Rick
Ardine en Magdy Thalouth-Van Hulten
Thomas en Lotus
Joanna en Cas van Slooten-Goebertus
en kinderen
Elzeline en Kevin Hite
en kinderen
Cor Goebertus en Sandra Hilhorst
en kinderen
Annemarie Goebertus
Marianne Goebertus

Correspondentieadres:
Birkstraat 12, 3768 HH Soest

De afscheidsdienst zal worden gehouden op woensdag 18 mei om 12.30 uur in de Heilige Familiekerk aan de Sint Willibrordusstraat 19 te Soest. Aansluitend zal de begrafenis plaatsvinden op de Algemene Begraafplaats aan de Veldweg te Soest.

Onze speciale dank gaat uit naar zijn huisarts Jacqueline van der Geest en Rogier Karsmakers voor al hun inzet en persoonlijke begeleiding die Antoon heeft gekregen tijdens zijn ziekte, dit heeft een diepe indruk bij ons achtergelaten. Tevens gaat onze dank uit naar alle medewerkers van Woonzorgcentrum Mariënburg te Soest voor hun liefdevolle verzorging van Antoon tijdens zijn korte verblijf.

Met groot verdriet, maar ook vervuld van dankbaarheid voor alles wat hij voor ons heeft betekend, laten wij weten dat van ons is heengegaan onze lieve vader en opa

ANTOON VAN HULTEN

Sinds 29 mei 1993 weduwnaar van
Rina van Hulten-Muskens

*Drunen, 17 februari 1936 — †Soest, 12 mei 2016

We zullen je missen

Gerald, *Rick*
Ardine, Magdy, *Thomas en Lotus*

Na een lang leven is mijn man, onze vader, schoonvader en opa nu naar huis gegaan.

Johan Teunis Renes
Joop ("Ome Joop")

21 juni 1932 Soest 13 mei 2016

mevr. P. Renes-Geertsma
kinderen en kleinkinderen

Joop is op zijn eigen kamer in de Mariënburg, alwaar geen bezoek.

Zijn uitvaart vindt plaats op vrijdag 20 mei a.s.
Om 10.30 uur begint de afscheidsdienst in Uitvaartcentrum De Engenhof, Albert Cuyplaan 196 in Soest.
Aansluitend gaan we naar de Algemene Begraafplaats aan de Veldweg in Soest, waar de teraardebestelling om ca. 12.00 uur zal plaatsvinden.
Daarna keren we terug naar De Engenhof voor de condoleance met koffie en broodjes.

Correspondentieadres:
Uitvaartzorg Den Dolder
Pleineslaan 61, 3734 EM Den Dolder

In memoriam

MARGA COORT-TEN HAAF

16 mei 2011 — 16 mei 2016

Nooit vergeten, voor altijd bij ons.

Pierre Coort
Stefan - Margreet
Linda - Hans - Elize

Gerda van den Hoek
UITVAARTZORG
033 479 94 90 06 295 12 017
dag en nacht bereikbaar
www.gerdavandenhoek-uitvaartzorg.nl

Uitvaartverzorging A. van Pijpen b.v.
Vragen over begraven of cremeren, verzekeringen en uitvaartkosten? Bel voor een gratis en vrijblijvend goed gesprek met een van ons!

035 5414433
post@avanpijpen.nl - www.avanpijpen.nl
Uitvaartcentrum 'De Ark',
Reigerstraat 17, 3742 VM Baarn

Uw persoonlijk betrokken uitvaartbegeleidster in Soest en Baarn.
Telefoon: 035 - 541 73 30
(24 uur per dag bereikbaar)
www.monutaellenspierenburg.nl
Ook als u niet of elders verzekerd bent.
Monuta Ellen Spierenburg
De steun bij iedere uitvaart.

Smorenburg
uitvaartverzorging
Familiebedrijf sinds 1938.
Uitvaartzorg op maat • Vertrouwd • Persoonlijk • Eigentijds
Bel voor persoonlijke hulp bij overlijden:
0346 - 351 223 of 035 - 601 3086
www.smorenburguitvaart.nl

Uitvaartverzorging VAN HAREN
DAG EN NACHT BEREIKBAAR
Vooruit regeling van begrafenis/crematie
Deposito (voor ouderen)
Voor thuis opbaren koeling beschikbaar
Rouw- en koffiekamers in ons uitvaartcentrum aan de Koningsweg 20, 3762 EC Soest
Tel. 035 - 601 48 32

Gooische Uitvaartverzorging
Dé uitvaartverzorger in Soest e.o.
Voor eerlijk advies en uitmuntende begeleiding
De Engenhof | Soest
T (24/7) 035 6 24 25 48
www.guv-uitvaart.nl

KOZIJNENACTIE.NL
nederlandse brandwonden stichting
www.brandwondenstichting.nl

De Engenhof Alb. Cuyplaan

C.V.U.S.
Christelijke Vereniging voor Uitvaartverzorging - Soest
Vereniging zonder winstoogmerk
De "CHRISTELIJKE VERENIGING"
Een betrouwbare partner in droeve dagen!
Omdat:
- Je een betrouwbare partner nodig hebt.
- wij eerlijke adviezen en prijzen hanteren
- we controle houden op de uitvoering
- Kosten eenmalig € 15,-
- Lid worden: tel. 6017852
- melding sterfgeval: 6021876
- informatie: www.CVUS.nl

VERVOLG KLEINTJES VAN PAGINA 2.

TE KOOP AANGEBODEN

Nog nooit zo goedkoop! DUBBELGLAS HR++ v.a. € 99/m², incl. montage, latten, BTW, afvoer oude glas. Gratis deskundig advies www.vanedeglas.nl 035-6016055 ook 's avonds.

Deze maand extra hoge KORTINGEN. Meubelen en meer, Weteringpad 60, tel. 06-53784257. Let op: open donderdag, vrijdag en zaterdag 11.30-16.30 uur

DIVERSEN

WWW.WONINGINRICHTING-AANHUIS.NL

PIANO/KEYBOARDLES www.peterloef.typepad.com Tel. 035-6027330

FRIESE KLOKKENREPARATIE. Gegarandeerd goed! Uurwerkmakerij Westeneng, Den Blieklaan 48, tel 035-6011766.

MARGOT VD HOEK, COACH. Verliesbegeleiding en burn-out preventie. Bewustwording, persoonlijke groei, leren omgaan met de bagage die je hebt. www.doorstarten.nu

BEWUSTWORDING & MASSAGE. Voor vrouwen die hun toewijding voor zichzelf willen inzetten. www.aanraking.eu

R. WESTRA
Dorresteinweg 60
Soest
Telefoon 601 32 88
koopt
IJZER, PAPIER en METALEN
Zaterdag na 12.00 uur GESLOTEN.

Steun ons in de strijd tegen littekens!
geef op 20.21.22

Van Bangkok naar Shanghai

Jan Postema is weer op de fiets gestapt. Trappend legt hij 5.000 kilometer af tussen Bangkok en Shanghai. Over bergen, door dalen, soms de blik op oneindig. In 3,5 maand doorkruist hij Thailand, Laos, Vietnam en China. Onderweg ziet hij veel en maakt hij van alles mee. Spring maar achterop.

Elke dag Koningsdag

Een jongen komt thuis van school. ‘En hoe was het vandaag?’ vraagt moeder. ‘Gewoon’, en zoonlief zit al gauw te rommelen in zijn legodoos. De ervaren moeder zal weten hoe gewoon het ‘gewoon’ was.
En Postema, hoe is het fietsen daar in Thailand? Nou, gewoon... Ik trap over lange wegen die voeren door licht golvend land met kale akkers, door provincieplaatsen met kraampjes aan de weg, pompstations en autodealers. Soms schrik ik op van wat honden die ineens op je afstuiven, maar als die zijn uitgeblaft en je nakijken, is alles weer gewoon. Minder gewoon blijft de hitte, waar ik nog even over moet zeuren. Die heeft mijn dagelijks etappe-gemiddelde gedrukt. Op de derde trapdag legde ik maar 42 km af. Ik voelde me moe en suffig en ik ken de voortekenen van een heat stroke die ik ooit in de VS opliep. Het was nu bij een naamloos dorp aan een kruispunt. De temperatuur was 40 graden. De luchtvochtigheid 60%. Bij een eet- en drinkgelegenheid gevraagd of er ook een hotel nabij was. Nee. Even later komt iemand met foto’s van hotelkamers. Of ik ook een ‘appartment’ wilde. Het was hun eigen business, nog geen honderd meter achter hun zaak!
De volgende dag was nog een graadje erger. Er moesten ook flinke hellingen worden genomen. De namiddag bracht onweer, zo hevig dat ik afzag van de boeddhadouche en een schuilplek zocht tegen de harde zijwaartse windstoten. Dat helse onweer bracht de dag daarop verlichting. Ik legde 107 km af en genoot onderweg van de geuren, de vogels en kwaakconcerten uit de poelen. Ik fietste weer zoals ik het me had voorgesteld. Dankbaar maak ik dagelijks gebruik van de bushaltehuisjes waar ik de benen strek en liefst ook even in slaap val.

Uitbarstingen

Er zijn dorpen waar uitbarstingen zijn van aanhankelijkheid aan de koning. Allerlei vlaggen langs de weg, erebogen, foto’s van koning en zijn familie. Het ziet er feestelijk uit. Elke dag Koningsdag. In alle gelegenheden waar ik eet en drink hangen portretten van de koning. Vooral op de kalenders ziet hij er jong uit.
In de beeldvorming blijft het staatshoofd dus jonger dan hij is. Zijn verering is trouwens een grondwettelijke verplichting van het volk. Maar mijn sympathie heeft hij, want straffen wegens belediging van de vorst heeft hij zelf ongedaan gemaakt. Het zijn natuurlijk anderen in de staatsmacht die belang hebben bij dat straffen.
Vaak zwaaien mensen naar me, steken hun duim op of roepen me waarderend toe. Waar ik vandaan kom? Holland? ‘I have a friend in Holland. Give me your phone number and e-mailaddress,’ zei een vrouw van een winkeltje. Ik zie de mails al komen. Eerst prijst ze me de hemel in en dan moet ik suikeroom spelen. Daar beginnen we niet aan...
Jan Postema,
Chaiyaphum, Thailand, 15 mei

Door heel Soest komende week werk aan asfalt

Park Vredehof, de Korte Ossendam, de Rubenslaan, de Klaarwaterweg, de Van der Weydenstraat en het Kerkpad ZZ.

Het is maar een greep uit de straten van Soest waar vanaf volgende week wordt gewerkt aan de asfaltverharding. In opdracht van de gemeente gaat Dura Vermeer Infrastructuur BV onderhoudswerkzaamheden verrichten. Dat gebeurt zowel overdag als in sommige gevallen ’s nachts.

Dat kan betekenen dat ter plekke de bereikbaarheid van woningen en andere panden slecht tot onmogelijk is. Indien nodig wordt een straat of een pad (deels) en mogelijk een fietspad afgesloten zolang Dura er aan de gang is met de onderhouden/of reparatiewerkzaamheden.

De gemeente en Dura proberen de overlast zo veel mogelijk te beperken. In totaal gaat Dura in achttien straten in de gemeente aan de slag. Twee ervan (Kampweg en Mercury) liggen in Soesterberg, twee andere (Zandlaan en De Bergjes) buiten de bebouwde kom. Het werk aan het asfalt begint op maandag 23 mei en - als het weer het toelaat - sluit Dura dit omvangrijke project op woensdag 1 juni af. De exacte planning is te vinden op www.soest.nl.

Brieven van lezers

Voor brieven van lezers geldt een limiet van 250 woorden. Langere brieven worden door de redactie ingekort of terzijde gelegd. Brieven zonder afzender worden niet geaccepteerd, net zo min als brieven waarin de fatsoensnormen worden overschreden.

Sporthal/senioren

Beter één vogel in de hand dan….
Ja, ja, zo begrijpen wij dat één zaak concreet beter is dan tien ideeën die wat in de lucht hangen. Zo denkt het COSBO-bestuur over een sporthal in Overhees.
Want brokjes uit nota’s doen veronderstellen dat er woningen genoeg zijn, ook voor senioren. Maar als je je bevolking op peil wilt houden en geen krimpscenario (kost zoveel euro’s!) nastreeft, moet je (laten) bouwen. En als het om senioren gaat, ouderen zei men vroeger gewoon, moet je dat bij voorzieningen doen.
Bij een medisch centrum. Bij een ontmoetingsgelegenheid. Bij zorg om de hoek. Bij een winkelvoorziening om lang zelfstandig te kunnen inkopen.
Rustige en veilige woonomgeving, hoort er ook bij. En dat zou allemaal prachtig kunnen op het Orlandoterrein in Overhees. Eigen grond ook van de gemeente. En dan opeens lees je: zet maar een grote sporthal in de buurt neer. Met alle gedoe in de woonomgeving erbij. Maar het COSBO zegt: niet doen! Doe verkeerstrekkers en zo maar langs de Dalweg en laat wonen in een goede woonomgeving.
Dus leden van de gemeenteraad, kijk op de avond van de samenleving verder dan de neus nu lang lijkt. Laat praten en visie krijgen op volkshuisvestingsbeleid ook doorklinken in besluiten over sporthallen. Die klinken zo hol….
Wonen willen wij, heel lang heel zelfstandig. In Soest dus ook.
Y.M.H. Dijkhuis-Blessing

Busvervoer

Op de website www.syntusutrecht.nl is een voorproefje te zien van de dienstregelingen zoals die voor Soest en Amersfoort gaat gelden. Lijn 74 gaat niet meer naar Amersfoort, volgens Syntus wordt de busverbinding tussen Amersfoort en Soest door lijn 1 al gedaan. Lijn 74 blijft dan alleen het rondje Soest doen dat ze in avonden en weekenden doen.
Lijn 1 rijdt al jaren niet meer over de Isselt. Uit welk jaar stamt het overzicht dat Provincie Utrecht en Connexxion nu aan Syntus hebben gegeven? Sinds Stadsvervoer Midden Nederland met lijn 74 naar Amersfoort ging rijden, rijdt lijn 1 al niet meer over de Isselt.
Volgens de dienstregeling van Syntus is Tergooi Ziekenhuis straks beter bereikbaar, voor de gemeente Baarn en Eemnes een verbetering maar voor de gemeente Soest een verslechtering.
Je bent met lijn 74 sneller op de Kwekersweg in Amersfoort om over te stappen naar het Meander Medisch Centrum dan dat je eerst naar Centraal Station met lijn 70 moet overdag.
Jammer dat Connexxion lijn 74 nooit een volwaardige busverbinding met Amersfoort wilde geven zodat je ook in de avonden en weekenden makkelijker naar het ziekenhuis en omliggende gebieden kon gaan.
Lijn 70 zal vanaf december nog bomvoller zijn als iedereen ’s morgens via het Centraal Station moet rijden naar de Isselt. Velen zullen hun aansluitingen missen omdat er gewoon geen ruimte is om in- of over te stappen.
Lijn 21 kan ik niet zien in dit overzicht voor Soest. Betekent dit dat de industrieterreinen Soestdijk en De Grachten en omliggende woongebieden voortaan niet meer worden aangedaan? Dat Connexxion deze lijn nooit voor avonden en weekenden heeft willen inzetten is ook een gemis geweest voor de reizgers naar en van de omliggende woongebieden.
Lijn 73 wordt lijn 573, lijn 72 wordt lijn 272, en lijn 71 wordt lijn 271, maar nergens wordt lijn 21 vermeld.
Voor degene die dus gebruikmaken van lijn 74 en 21 om naar werk en school te gaan: wees gewaarschuwd dat je reistijd langer gaat worden. Dat is voor mij het geval met lijn 74, waarmee ik naar mijn werk in Amersfoort reis.
Loes van Brienen-Baptist

Open brief

‘Hijs regenboogvlag’

Geachte leden van het college van B&W, geachte leden van de gemeenteraad,
Het is vandaag (17 mei-red.) de Internationale Dag tegen Homofobie, Bifobie en Transfobie (IDAHOT). Met deze dag wordt er wereldwijd aandacht gevraagd voor het verschijnsel homohaat en de sociale onwenselijkheid daarvan. De datum van 17 mei is ingegeven door het feit dat op die dag in 1990 de Wereldgezondheidsorganisatie (WHO) homoseksualiteit officieel schrapte van de internationaal gehanteerde lijst van ziekten.
Deze belangrijke dag is voor ons aanleiding om deze open brief aan u te richten, want ook binnen uw gemeente wonen mensen die homoseksueel, lesbisch, transgender, intersekse of in dubio zijn. Deze mensen verdienen aandacht binnen uw gemeente, uw beleid en wij vinden het belangrijk dat een gemeente laat zien er ook voor deze inwoners te zijn.
Coming-Out Dag op dinsdag 11 oktober a.s. is wat ons betreft de perfecte gelegenheid om met het hijsen van een regenboogvlag bij uw stadhuis of stadskantoor te tonen dat het binnen uw gemeente geen probleem mag zijn om ‘uit de kast’ te komen. De betrokkenheid van de gemeente hierbij kan veel verschil maken! Met name richting onderwijsinstellingen, sportverenigingen en zorgaanbieders.
En zeg nou zelf: jezelf kunnen zijn, dat wilt u toch ook?
We hopen dan ook dat deze brief voor u de aanleiding is om binnen uw gemeente met elkaar in gesprek te gaan en uiteindelijk op 11 oktober a.s. de regenboogvlag te hijsen.
COC Midden-Nederland is uiteraard bereid u te ondersteunen bij het ontwikkelen van beleid en/of activiteiten.
U kunt ons bereiken via bestuur@cocmiddennederland.nl. Wij zien uit naar uw reactie!
Met vriendelijke groet,
Bestuur COC Midden-Nederland
Evert van der Veen, Simon Timmerman, Serieke Kloet, Jakko Geluk, Dorothe Okkerse

Panel

Stelling v/d week: ‘Strenger controleren op loslopende honden!’

Antonietta van der Vinne-Carta (39)

Medewerker publiekscontact RMN

Ik ben het met deze stelling eens. Uiteraard moet iedereen in staat gesteld worden om zijn/haar hond uit te laten, maar hierbij moet de veiligheid van andere mensen en/of dieren wel in acht genomen worden. Hoewel honden hele trouwe en gedomesticeerde beesten zijn, blijven het toch altijd beesten. En beesten hebben een onvoorspelbaar karakter. Daarom is het van cruciaal belang dat honden aangelijnd worden, zodat ze anderen geen schade kunnen berokkenen.
Controle is cruciaal hierbij, zoals het tragische geval met Yorkshire terriër Spike ons geleerd heeft. Dit mag nooit meer gebeuren en daarom moet er meer en strenger gecontroleerd worden.

José van Dalen (54)

Oefentherapeut Cesar

En vooral niet te vergeten hun baasjes!
Gelukkig zijn de meeste honden niet agressief of bijtgraag, maar redelijk goed opgevoed. Die moeten lekker los kunnen lopen in het bos (waar dat is toegestaan)!
Het gaat m.i. niet alleen over controle op loslopende honden, maar op de naleving van veiligheidsmaatregelen die in het verleden al zijn opgelegd aan de baas.
Dus: controleer of die muilkorf wel wordt gebruikt.
Maar wie gaat dit controleren?
Een verplichte heropvoedingscursus (bijvoorbeeld bij Martin Gaus) met aan het eind het overleggen van bewijs van goed gevolg, lijkt me een goede optie.

Jan Wondergem (66)

Secretaris Radio Soest

Er moet zeker strenger worden gecontroleerd op loslopende honden. Dat blijkt maar weer eens na het drama met Spike.
De vraag is welke maatregelen de gemeente zal nemen om herhaling zo veel mogelijk te voorkomen.
Helemaal tegengaan is onhaalbaar. Burgemeester Rob Metz heeft vorig jaar al verschillende muilkorf- en aanlijnplichten opgelegd. Maar als een overtreder eerder is aangesproken en zich vervolgens wederom niet aan de regels houdt, ondanks signalen en meldingen, en de politie grijpt niet in.
Dan blijken de verschillende muilkorf- en aanlijnplichten uiteindelijk niet het gewenste effect te sorteren. Fikse boetes uitdelen is de oplossing.

Overname exploitatie Golfbaan Soest

Vanaf 1 april a.s. is de exploitatie van Golfbaan Soest officieel overgedragen aan een nieuwe exploitant. Na een ruime periode van overleg en afstemming heeft de vastgoedeigenaar van Golfbaan Soest, in de personen van Han Overkamp & Sjoerd Leenders, een nieuwe geschikte partij gevonden om voor langere tijd de bestaande exploitatie over te nemen en verder uit te bouwen.

Per dezelfde datum gaat de exploitatie verder onder de naam Golfpark Soestduinen. De nieuwe exploitant wil zich met de golfbaan focussen op het concept 'Practice & Shortplay'. Ook in de golfwereld zie je de verandering van een aanbodgestuurde markt naar een vraaggestuurde markt. Overkamp en Leenders zijn er van overtuigd dat Golfpark Soestduinen, in deze economische tijd, een uitstekende optie is voor zowel beginners als geoefende spelers die graag alle oefenfaciliteiten binnen handbereik willen hebben en vaker een 'snel rondje' willen lopen. Golfpark Soestduinen is laagdrempelig, kent aantrekkelijke tarieven, is compleet en biedt een bij de huidige tijd passend en flexibel aanbod aan lidmaatschappen, abonnementen en cursussen voor zowel gevorderde golfers als beginners.

Bart Righarts van Golfbaan Soest verklaart blij en gerust te zijn met de aanstelling van beide heren. Zij hebben ruime ervaring in de golfmarkt en belangrijker nog, veel plannen en enthousiasme om de bestaande situatie verder uit te bouwen.
Het afgelopen halfjaar hebben Bartje Meijboom en Otto van Voorst, namens Golfbaan Soest op interim-basis, alle lopende zaken per september 2015 van de vorige exploitant overgenomen. Inmiddels kunnen we concluderen dat zij, met hun kennis en ervaring, in korte tijd de rust op het Golfpark hebben teruggebracht. Vooraf was voor alle partijen duidelijk dat de waarneming van de exploitatie door Golfbaan Soest tijdelijk zou zijn. 'Het is namelijk niet onze corebusiness. Dat deze al na een halfjaar wordt overgedragen zegt alles over de heren Overkamp & Leenders. Zij zijn dan ook de nieuwe aanspreekpersonen voor de vereniging, alle andere bezoekers en buren van het Golfpark. Wij hebben vertrouwen in de expertise en plannen van de nieuwe exploitant. Wij geven hen alle medewerking én ruimte om te ondernemen. Wel willen wij benadrukken dat het belang van de golfvereniging Soestduinen én onderhoudsniveau van de golfbaan prioriteit blijft,' aldus Bart Righarts.

GOLFPARK SOESTDUINEN

Voor meer informatie: golfparksoestduinen.nl Han Overkamp. Tel. 035 – 5880005 of overkamp@golfparksoestduinen.nl

Nieuwe aanwinst Soester Horeca in aanbouw! Investeer mee en pak mooi rendement!

Nu staan Razzo van Dam, Peter Spier en Antonio vd Hengel nog voor de in aanbouw zijnde nieuwe horecazaak aan de Soesterbergsestraat 43 in winkelcentrum Soest-Zuid op de plek waar voorheen Deelen Makelaars gevestigd was, maar eind van dit jaar verwachten deze horecaffers de nieuwe aanwinst voor de Soester horeca te kunnen openen.

Samen ruim 70 jaar ervaring in het vak en bezig om winkelcentrum Soest-Zuid een extra gastvrijheidsimpuls te geven. 'We willen in Soest-Zuid een ontmoetingsplek zijn voor jong en oud vanaf 11.00 uur in de ochtend tot ongeveer 23.00 uur in de avond. Een plek waar net als vroeger in de authentieke cafés de bar een centrale plek krijgt en de eyecatcher van de zaak zal zijn, net zoals bij Brasa in Purmerend.' Zo zegt Antonio, die al samen met verschillende compagnons diverse horecabedrijven in Soest heeft opgebouwd. 'Het moet weer een aanvulling zijn op alles wat er al is en we moeten ervoor zorgen dat er nog minder Soesters naar de stad trekken, maar gewoon lekker in ons eigen dorp kunnen genieten van de aanwezige horeca.'

Vakmanschap zal hoog in het vaandel staan en daarin hebben zowel Peter als Razzo hun sporen al lang en breed verdiend; 27 jaar geleden werkten ze al samen in de Lage Vuursche. Peter was 1 mei jl. reeds 20 jaar werkzaam bij Eetvilla vd Brink en Razzo is momenteel alweer 3 jaar werkzaam bij Loetje in Laren, daarvoor 6 jaar horecapachter van TV Soest Zuid en daarvoor in diverse functies bij allerlei soorten horecabedrijven in het Gooi en omstreken gewerkt in de keuken, maar voornamelijk aan de voorkant. 'Daar zullen wij dan ook voornamelijk te zien zijn; op de werkvloer met een enthousiast team waarbij we onze gasten op de wenken zullen bedienen in een warme ambiance en voorzien van goede wijnen, heerlijke pinchos, goed getapte glazen bier, mooie koffie's en mooie verse mediterrane gerechten uit o.a. de Mibrassa,' vertelt Razzo met een grote smile op zijn gezicht. Voor hem kwam Antonio als geroepen met het idee om aan dit project te gaan bouwen en hij barst van de energie en ideeën voor deze nieuwe uitdaging.

Voor Peter was dit na drie jaar rustig om zich heen kijken ook een kans om niet te laten lopen. 'Of ik zou tot aan mijn pensioen bij mijn vrienden blijven werken, of ik zou nog een keer voor de uitdaging gaan om iets voor mijzelf te beginnen; dit klikte gelijk en was een kans om niet te laten lopen; hier gaan we echt iets heel moois van maken!'

Begin juni zullen Razzo, Peter en Antonio starten met hun bijzondere crowdfundingproject; op een unieke manier, met voor de investeerders een mooi rendement, willen zij vele ambassadeurs betrekken bij de start van deze nieuwe Soester horecazaak; kijk binnenkort op www.nieuwezaaksoestzuid.nl

Nieuwe Zaak Soest Zuid
Soesterbergsestraat 43
3768 EB Soest
06-1073560
06-14211114
06-28644861

Swarte Os speciaalbier: 'Van liefhebbers voor liefhebbers'

Drie mannen (Erik Bok, Paul de Coninck en Henk Hagen), woonachtig op het Soester Kerkpad en alle drie met een liefde voor bijzondere bieren, besloten een jaar geleden een kwaliteitsbier te gaan brouwen. De een met jarenlange professionele brouwervaring, de twee anderen als pure liefhebbers. Doelstelling was een speciaalbier te gaan brouwen dat meer te bieden heeft dan vergelijkbare bieren: stevig en vol van smaak en met een prettige afdronk. Dit alles zonder kunstmatige smaakversterkende toevoegingen. Bier in zijn puurste vorm!

Na een jaar van brouwen, proeven, verfijnen en weer proeven is er een bier gemaakt om trots op te zijn. Een naam voor het bier was snel gevonden: 'Swarte Os,' naar een Soester herberg uit circa 1590, gelegen aan de Grote Melm bij de Eem. Een herberg op een strategisch drukke vaarroute, waar het bier rijkelijk vloeide. Swarte Os is dan ook een eerbetoon aan het Soester bier uit vervlogen tijden.

Aangespoord door enthousiaste vrienden, bekenden en 'professionals uit de horeca' besloten de mannen vorig jaar dat het tijd werd het groter aan te pakken. Naast diverse Amersfoortse biermerken die in Soest verkrijgbaar zijn, mag een Soester bier namelijk niet langer ontbreken in horeca en slijterijen. Daarna is het snel gegaan en hebben de mannen zelfs even pas op de plaats moeten maken met het benaderen van potentiële verkooppunten. Dit omdat de vraag groter bleek dan verwacht en de eerste batch van bijna 1000 liter al na 1 week op voorintekening was uitverkocht. Met de zomer in aantocht wordt er hard gewerkt aan capaciteitsuitbreiding om aan de toekomstige vraag te kunnen voldoen, zodat er op menig Soester terras Swarte Os kan worden geschonken. Echter, ook buiten Soest kan men kennismaken met Swarte Os. Naast enkele horecagelegenheden in Baarn, Utrecht en Amsterdam, zal het bier deze zomer ook verkrijgbaar zijn in het Belgische Sint Anna-Rohde, nabij Leuven.

PRIJSVRAAG
In samenwerking met de Soester Courant stelt Swarte Os een uniek beschilderde 2-literfles Swarte Os beschikbaar met als titel: Dansende Ossen. Daarnaast zijn er 10 doosjes Swarte Os bier te winnen inclusief glas. Doe mee aan de prijsvraag en wie weet gaat u met de superfles naar huis of met een van de dozen.

Prijsvraag: Waar was herberg de Swarte Os oorspronkelijk gelegen?

Stuur het antwoord naar: swarteos@soestercourant.nl

Swarte Os 8 is een goudblonde, stevige maar toegankelijke tripel met een alcoholpercentage van 8%, gemaakt van enkel natuurlijke ingrediënten: water, gerstemout, hop, gist en een vleugje koriander. De zorgvuldige selectie van de juiste mout- en hopsoorten en de toevoeging van een vleugje koriander zorgt voor een versterkt aroma, gekenmerkt door een subtiel lichtzoete smaak. Een speciaalbier waarvan je als liefhebber rustig moet genieten. Alle recepten voor Swarte Os worden ontwikkeld en gebrouwen in de ambachtelijke microbouwerij aan het Kerkpad in Soest. Daar worden ook kleine hoeveelheden Swarte Os gebrouwen, voor grotere en meer commerciële brouwen is een samenwerking aangegaan met een brouwerij in de regio. Inmiddels zijn de mannen druk met de ontwikkeling van een tweede bier (Swarte Os 10), een donker en zwaar bier met een alcoholpercentage van 10%. Naar verwachting wordt de '10' rond oktober op de markt gebracht.
Swarte Os 8 is vanaf 28 mei verkrijgbaar in diverse horecagelegenheden en bij enkele lokale slijterijen (zie daarvoor www.swarteos.nl). Op zaterdag 28 mei kunt u het bier proeven bij slijterij Van der Linden en Stephan Rademakers.

Schot

Er zit schot in. Op de voormalige locatie van Bejaardentehuis Molenschot zijn al geruime tijd bouwvakkers in de weer. Langs de Albert Cuyplaan, aan de rand van de Eng, komen meer dan zeventig woningen variërend in zes verschillende typen.
Ruim twintig jaar was de locatie de bestemming voor onder anderen anti-krakers, asielzoekers, koperdieven, brandstichters. Nadat het oude wooncentrum vorig jaar eindelijk werd gesloopt, was de weg vrij voor Land van Bieshaer, het project van luxewoningen waarvoor veel belangstelling is.
Reden voor projectontwikkelaar, makelaars, gemeente, toekomstige bewoners, omwonenden en andere belanghebbenden om er vorige week een kort, feestelijk moment te houden en stil te staan bij deze ontwikkeling die zoveel jaren op zich liet wachten.
Dat laatste kwam vooral door de voormalige eigenaar Woonzorg NL. Die wachtte lang met het ontwikkelen van plannen. Toen die van de tekentafel kwamen en concreet overleg met de gemeente volgde, gooide de economische crisis roet in het eten en trad er lange vertraging op. Sinds ruim een jaar kwam er weer vaart in de planvorming.
Op de foto bedient wethouder Janne Pijnenborg het paneel van de kraanwagen om een groot schot voor een van de woningen naar zijn plaats te takelen.

Foto: Ronald Kersten

Aanhangwagen en lading in brand

Op de Ereprijsstraat is zaterdag tegen middernacht een aanhangwagen uitgebrand. Ook de lading, waaronder vloerbedekking, ging in vlammen op. De schade ontstond vooral aan de ophang van de aanhanger. De brandweer, die het vuur met één straal bluste, vermoedt dat er brandstichting in het spel is.

Demonstratie: Geen kind aan de kant

'Geen kind aan de kant' houdt op zaterdag 21 mei een demonstratie bij het detentiecentrum op Kamp van Zeist in Soesterberg. Die is gericht tegen de beoogde uitzetting van vluchtelingenkinderen die in ons land zijn opgegroeid. Ze hebben hier hun vrienden en vriendinnen, zijn hier geworteld en voelen zich niet meer thuis in hun land van herkomst.
De organisatie voert samen met de vluchtelingen in gezinslocaties campagne voor een eerlijk en onvoorwaardelijk Kinderpardon en het stoppen van arrestaties, opsluiting en uitzetting. Volgens 'Geen kind aan de kant' is dat allemaal in strijd met het VN-Kinderrechtenverdrag dat Nederland in 1995 ondertekende.
Om die inspanningen kracht bij te zetten, houdt 'Geen kind aan de kant' een demonstratietoernee. Op zaterdag 21 mei is er een betoging bij Kamp van Zeist. Ze roept inwoners van Soest op mee te doen en de vluchtelingen een hart onder de riem te steken. De demonstratie begint om 15:30 uur aan de Richelleweg, vlak bij het viaduct.

Gastvrouwen voor koken, braden en bakken bij KAG

De King Arthur Groep zoekt nieuwe gastvrouwen die ook houden van koken, bakken en braden. Op de dinsdag en donderdag verzorgen deze vrijwilligers de boodschappen, koffie en thee en een verse warme maaltijd. Wie interesse heeft kan binnenlopen, of bellen naar 06-37449397. Een van de gastvrouwen geeft graag alvast een rondleiding. Ontmoetings en -activiteitencentrum King Arthur Groep is te vinden aan de Molenstraat 8 en is maandag tot en met zaterdag overdag open.

Ludgerusschool trots op leerlingen

Meedingen in dichtwedstrijd

De vuurtorens

De vuurtorens
moeten nu aan
Kijk nu
naar de blauwe lucht
Wat mooi
die sterren
Een donker raam
in de nacht
Rood en wit
passen goed
De paal
staat in de weg
Hailey van Spaendonck

Het varken in bad

Ik zie me
in de spiegel
en ik zit in bad
ik heb make-up op
en een badmuts
ik kijk naar buiten
het is herfst
en avond

Niels Verhoof

Op de Ludgerusschool zijn ze trots op Hailey van Spaendonck en Niels Verhoof. De twee leerlingen dingen mee in een dichtwedstrijd van Stichting Poëziepaleis.

Het is enige tijd geleden dat de kinderen uit groep 5 en 6 van de rooms-katholieke basisschool hun gedichten schreven en instuurden naar de Stichting die de dichtwedstrijd had uitgescheven voor basisscholieren.
Leerkracht Karin Uyland kreeg vorige week bericht dat twee gedichten van de Ludgerusschool waren opgevallen.
Het gaat om 'De vuurtorens' van Hailey en 'Het varken in bad' van Niels Verhoof.
Beide gedichten worden, samen met die van tientallen andere leerlingen uit de regio, gepubliceerd in de dichtbundel Kinderen en Poëzie 2015-2016 'Niemand zegt nee'.
Alle kinderen van wie het gedicht een plaats in deze bundel heeft gekregen, krijgen eind juni een exemplaar toegestuurd.

Hoofdprijzen

Juni wordt voor deze jonge dichters, onder wie dus Niels en Hailey, sowieso een spannende maand. Dan maakt Stichting Poëziepaleis tevens bekend wie van hen in de hoofdprijzen is gevallen.
Het geduld van de basisscholieren wordt nog even op de proef gesteld, maar de twee jonge Soesters, beiden van groep 5, weten inmiddels dat hun gedicht tot de 'uitverkorenen' behoort. Ze werden gisteren in de klas ingelicht door Karin Uyland. Om het te vieren, was er tevens een traktatie voor alle leerlingen.
Het Poëziepaleis is een landelijk aanspreekpunt voor iedereen die meer wil weten over poëzie voor en door kinderen en jongeren. Het organiseert onder andere de wedstrijden Kinderen en Poëzie voor basisscholen en Doe Maar Dicht Maar voor het voortgezet onderwijs, verzorgt workshops en masterclasses, produceert lesmateriaal, publiceert dichtbundels en coacht jonge dichters.

Zware tak

Het was maar een kort durende stormachtige wind, maar die was krachtig genoeg om donderdagmiddag een zware tak van een boom aan de rand van het Slangenbosje gedeeltelijk af te scheuren.
De tak kwam over het voetpad te hangen. Om verder gevaar te voorkomen, werd de brandweer ingeschakeld om de tak te verwijderen.
Daarvoor werd eerst de handzaag gebruikt, maar om de tak helemaal los te krijgen, moest ook de elektrische zaag worden ingezet.
Nadat eerst enkele zijtakken waren verwijderd, kon de tak van de stam worden losgemaakt en ten slotte kortgezaagd.

Foto: Eempers

Cursus e.d.

Open avond
Volksuniversiteit Soest houdt op dinsdag 13 september een open avond over het cursusseizoen 2016-2017. Dat is vooral het goede moment om met docenten van taalcursussen te overleggen wat het geschikte moment is om in te stappen. Info: tel. 6022195.

Vrijwilligers

Sport en Recreatie
Tijdens een logeerweekend in het Eekhoornnest sportief en/of creatief bezig zijn met jongeren met een matige beperking van Reinaerde.

Taalmaatje
Voor een Syrisch echtpaar zoeken we een taalmaatje. Er komen veel verzoeken binnen voor taalmaatjes bij het Buro Vrijwilligerswerk. Meld je aan bij het Buro dan nemen we contact met je op om wensen te bespreken.

Chauffeur
Tijdens logeerweekend op het Eekhoornnest in Soest, willen wij met een aantal kinderen met een beperking op stap. Dus bent u in het bezit van een rijbewijs en een auto en wilt u deze jongeren een leuke dag bezorgen, dan bent u welkom.

Klusje
Wilt u zo af en toe wel eens een klus doen voor iemand die wat extra hulp kan gebruiken? Bijvoorbeeld oppas van een kind bij ziekte moeder of iemand helpen bij het ophalen van een voedselpakket? Wij horen graag van u

Meer informatie:
Balans Buro Vrijwilligerswerk,
Smitsweg 311, Soest
tel. (035) 6099255
www.burovrijwilligerswerk.nl
info@burovrijwilligerswerk.nl

Lentemarkt: ook van Groei en Bloei

In de Soester Courant van vorige week stond uitgebreid de Lentemarkt op Boerderij Het Gagelgat aangekondigd. Dit evenement vond maandag 16 mei (tweede pinksterdag) plaats in en rond de boerderij aan de Birkstraat. In het bericht van vorige week verzuimden we te melden dat Groei en Bloei medeorganisator is van de Lentemarkt.

SCHERPPRIJSJE

ACTIEPRIJS
NU VOOR 83,95
GELDIG TOT EN MET ZATERDAG 28 MEI

Info nodig over cartridges of printers? Cor is ruim 10 jaar printexpert en vindt geen vraag te gek. Chat gerust met hem via oeps-inktop.nl

BROTHER'S GOT TALENT

Als een speer documenten of een foto uitprinten? De **BROTHER DCP-J562DW** is een multitalentje! Deze compacte draadloze kleurenprinter kan:
automatisch dubbelzijdig printen, scannen, kopiëren en heeft totaal geen moeite met dik (foto)papier, omdat hij aan de achterklant een extra papierinvoer heeft. Stuur hem aan vanaf je laptop, desktop of welke smartphone of tablet u ook gebruikt. Dit multitalent heeft geen kapsones; voor € 83,95 is hij van u.
De cartridges die bij de printer zitten, zijn probleemloos door ons na te vullen. Dat kost maar € 10,- voor de zwarte cartridge en € 7,- per kleuren cartridge.

LEKKER IN JE VEL

Ons standaard papier is prima en wordt het meest verkocht en gebruikt. Wilt u een keer een niveautje hoger uitproberen, dan hebben wij iets moois voor u: Navigator papier; een schitterend type kwaliteitspapier. Dit FSC papier wordt in Portugal gemaakt van eucalyptusvezels. Hierdoor heeft het een hoge natuurlijke witheid en is het heel fijn van structuur. Geprinte tekst en kleuren komen zo prachtig helder en scherp uit de verf. Het is verkrijgbaar in A4 en A3 formaat, in verschillende diktes van 80 tot 160 grams. Het is geschikt voor elk merk en type printer. Voor meer info kunt u een kijkje nemen op: www. navigator-paper.com.

INKSTATION
HET BESTE VULSTATION VOOR CARTRIDGES

AMERSFOORT LEUSDERWEG 196 T033 4480772 BARNEVELD LANGSTRAAT 82 T0342 422617 BUSSUM BRINKLAAN 70 T035 6914562 EDE VENDELSTRAAT 13 T0318 613895 NIJKERK (NIEUW ADRES) LANGESTRAAT 50 T033 2462156 SOEST STEENHOFF-STRAAT 61A T035 5882284

*Ga voor de actievoorwaarden naar **www.oeps-inktop.nl** of stap eens binnen in één van onze winkels.

WWW.OEPS-INKTOP.NL

★ Airco aanwezig ★
Gratis parkeren voor de deur

Beste kapsalon provincie Utrecht

Dames € 30,50
Wassen, knippen en drogen

Heren € 23,50
Wassen, knippen en drogen

Kleuren v.a. € 33,-

Balayage, nù € 49,50
Kleuring zonder uitgroei

PROVINCIE UTRECHT Kapsalon award 2015

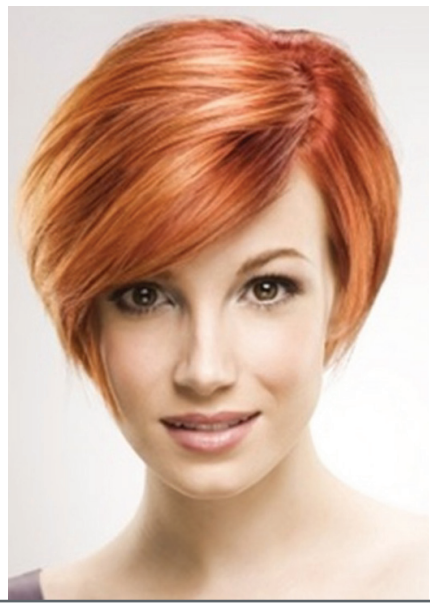

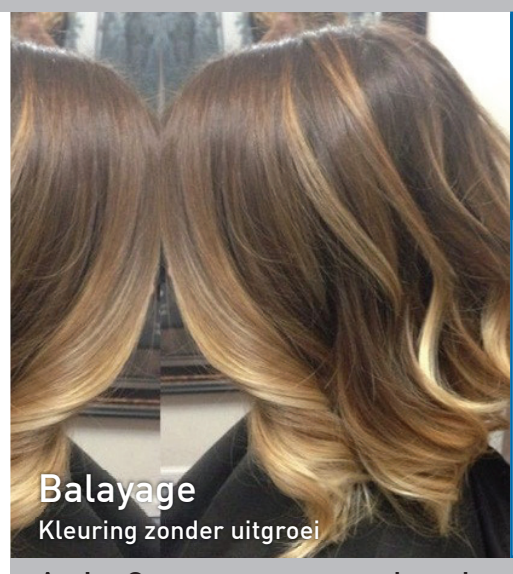

Partner zomeractie
op=op!
Op vertoon van kassabon Haarland bij Donker Brillen: Ontvang bij aankoop van een Ray Ban zonnebril € 15,00 korting + een Ray Ban strandlaken cadeau!

DONKER
brillen • contactlenzen
Herman en Mariska
Smitsweg 30 3765 CT Soest
t (035) 601 86 26
i www.donkerbrillen.nl

Geldt niet i.c.m. andere acties, actie loopt t/m 1 juni 2016. Op=op.

Actie: Op vertoon van aankoopbon van Donker, 15 euro korting op Balayage en voor heren 30% korting op behandeling bij Kapsalon Haarland!
Geldig t/m 15 juni niet inleverbaar voor contanten of korting op producten

kapsalon
HAARLAND

Koningsweg 2-00, Soest
Tel. 035 - 60 300 60
info@haarland.nl
www.haarland.nl

Ma.	13.00 - 18.00 uur
Di.-Wo.	09.00 - 18.00 uur
Do.-Vr.	09.00 - 20.00 uur
Zat.	09.00 - 14.00 uur

Maak eenvoudig een afspraak via onze eigen 'Kapsalon Haarland' App!

Kapsalon Haarland: gevestigd sinds 2008 - Met en zonder afspraak - 24/7 afspraak maken - Gratis parkeren voor de deur

Gemeente Soest

Informatiepagina op 't Hoogt

18 mei 2016

Pas op voor natuurbrand!

Tijdens het mooie weer van vorige week kregen we code oranje. Dat betekent dat door een combinatie van droogte, hoge temperaturen en af en toe wind er een hoog risico is op een snel uitbreidende natuurbrand.

Delen van Brabant, Gelderland, Zeeland, Noord-Limburg, grote delen van de duingebieden en de provincie Utrecht, waaronder Soest en Soesterberg, kregen code oranje voor natuurbranden. En Overijssel zelfs code rood.

HULPDIENSTEN ALERT OP NATUURBRANDEN

De brandweer is momenteel extra alert. De brandweer moest door de droogte al op enkele plekken uitrukken. Zoals tijdens een heidebrand bij Hoog Soeren op de Veluwe. Daar ging een gebied ter grootte van vijftien voetbalvelden in de as.

Als er een brand uitbreekt zet de brandweer in de provincie Utrecht extra materieel en personeel ter plaatse in. Het patrouillevliegtuig Charly controleert preventief op mogelijke brandhaarden.

WAT KUNT U ZELF DOEN?

Bij code oranje zijn kampvuurtjes, barbecues en ander open vuur in natuurgebieden verboden. Veroorzaak niet per ongeluk een natuurbrand: gooi daarom sigaretten en glas altijd in een prullenbak, of neem het mee. Denk ook aan kolen van de barbecue en opgehoopt tuinafval (broei). Ook het parkeren van een auto met hete uitlaat in het gras is gevaarlijk.

Op www.natuurbrandrisico.nl kunt u zien wat u kunt doen als een natuurbrand ontstaat, maar ook hoe u natuurbranden helpt voorkomen.

FEESTELIJKE DAG BOUW MOLENSCHOTTERREIN

De bouw op het voormalige Molenschotterrein is gestart.
Op 12 mei organiseerde de bouwer een feestelijke middag voor de toekomstige bewoners en alle betrokkenen bij het plan, zoals de Stichting Vrienden van de Eng en de vereniging van bewoners aan de Molenstraat. Wethouder Janne Pijnenborg is blij dat dit plan samen met al deze partijen tot stand is gekomen. Ze bedankte hen voor hun bijdrage. En ze feliciteerde de toekomstige bewoners met hun nieuwe huis. Omdat bij een feestelijke dag iets lekkers hoort, had ze als cadeautje appeltaartmeel en pannenkoekenmeel van de molen op de Eng voor hen meegenomen.

HEEFT U EEN VRAAG VOOR HET ENERGIELOKET?

Het Energieloket Soest helpt u op weg naar een comfortabel en energiezuinig huis. Wilt u aan de slag met energiebesparing? Op www.energieloket-soest.nl vindt u bij diverse digitale balies antwoord op uw vragen. Vanaf 1 januari 2016 kregen al 87 mensen antwoord op hun vraag. Wist u trouwens dat Soester bedrijven voor u klaar staan? Lees meer op het Energieloket.

STARTBIJEENKOMST 'BESTUURLIJKE AANBESTEDING DAGACTIVITEITEN EN BESCHERMD WONEN'

De gemeenten Amersfoort, Baarn, Bunschoten, Leusden, Soest, Woudenberg en Eemnes (alleen voor jeugdzorg) kopen samen de zorg en ondersteuning in die nodig is voor de uitvoering van de Wmo en de Jeugdwet. Voor 2017 is de regio Amersfoort van plan twee zorgpakketten (dagactiviteiten en beschermd wonen) opnieuw aan te besteden via een bestuurlijke aanbesteding. Momenteel vindt hierover in de betrokken gemeenten besluitvorming plaats. Geïnteresseerde organisaties die beschermd wonen of dagactiviteiten willen bieden, zijn van harte welkom bij de startbijeenkomst op donderdag 12 mei 2016 van 09.00-10.30 uur in De Observant, Stadhuisplein 7, 3811 LM in Amersfoort. Tijdens deze bijeenkomst lichten wij het proces van het bestuurlijk aanbesteden toe. Kijk voor meer informatie en voor het aanmelden voor de startbijeenkomst op www.amersfoort.nl/aanbestedingzorg

NIEUWS UIT EN OVER SOEST EN SOESTERBERG

MEIMAAND FIETSMAAND

Mei is fietsmaand! Ook op boerderij Het Gagelgat wordt hier aandacht aan besteedt. Vanaf Het Gagelgat starten twee mooie fietsroutes.
Er is een fiets-puzzeltocht door de omgeving (ongeveer 1 uur) en voor de meer fanatieke fietsers start er vanaf de boerderij een prachtige route van 50 kilometer. De routes zijn af te halen bij Het Gagelgat. Mocht u onverhoopt met een lekke band of een lege accu aankomen? Geen nood: er is een gratis oplaadpunt voor elektrische fietsen en tevens beschikken de boerderij over een ANWB-toolkit. Kijk voor meer informatie op: www.gagelgat.nl

JAZZKITS

Op 20 mei is het weer tijd voor JazzKits bij Artishock: een sessie voor de beginnende jazzamateur, o.l.v. Paul Grob. Het repertoire is een keuze op basis van een bestaande lijst en een nieuwe 'Song van de Maand'. Er is een evenwichtige verdeling van Swing, Latin en evt. moderne Soul, Funk en Rock. Alle instrumenten zijn welkom, inclusief zang. Zangstukken kunnen eventueel door de sessieleider vooraf in de goede toonsoorten worden gezet. Gratis entree voor publiek, de avond start op 20.30 uur. Kijk voor meer informatie op: www.artishock-soest.nl/jazz

VEEL GESTELDE VRAGEN:

De straatverlichting werkt niet! Wat kan ik doen?

De zomer is in zicht, de dagen worden langer. Dit betekent dat de straatverlichting later op de avond aan gaat. Want een straat die helemaal donker blijft, zelfs op de meest heldere nachten, is niet prettig.

Merkt u dat een lantaarnpaal niet werkt? Noteer dan het nummer dat op ooghoogte op de lantaarnpaal staat en meld het online op www.soest.nl/straatverlichting-melding-van-storing. Via deze webpagina komt u bij een speciale online tool waar u 24 uur per dag uw melding kunt volgen. Ook kunt u zien welke storingen al bekend zijn bij Ziut, het bedrijf dat de straatverlichting in onze gemeente onderhoudt. Uiteraard is het ook mogelijk om tijdens kantooruren telefonisch een storing door te geven. Neem hiervoor contact op met de storingsdienst van Ziut via telefoonnummer: (088) 9450 750.

Meestal is de gemelde storing binnen 5 werkdagen opgelost. Duurt het langer of zijn er meerdere straatlantaarns die niet werken? Dan is er waarschijnlijk sprake van een ondergrondse storing en kunnen de werkzaamheden meer dagen in beslag nemen.

Adres- en contactgegevens: De Informatiepagina is een uitgave van de gemeente Soest, cluster Communicatie.
Telefoon: (035) 609 34 11, **e-mail:** postbus2000@soest.nl. Bezoek ook eens onze website www.soest.nl of volg ons op **Twitter**.
Wij werken op afspraak. Wilt u een afspraak maken bij het Omgevingsloket of een andere balie van de gemeente?
Ga naar www.soest.nl/afspraak en plan uw afspraak in. Of neem contact op met de gemeente via het telefoonnummer (035) 6093 411.

Gemeente Soest

Bekendmakingen op 't Hoogt

18 mei 2016

OMGEVINGSLOKET

AANVRAGEN OMGEVINGSVERGUNNINGEN

De volgende aanvragen zijn ingediend op de aangegeven datum:
Belvedèreweg 12 bouwen van een bedrijfshal WABO-2016-0269 03-05-2016
Betje Wolfflaan 11 kappen van een berkenboom in de achtertuin WABO-2016-0282 10-05-2016
Bosstraat 34 uitbreiden en aanpassen nieuw te bouwen woning WABO-2016-0279 09-05-2016
Dokter de Voslaan 26 plaatsen van een dakkapel in het voorgeveldakvlak WABO-2016-0283 10-05-2016
Hartweg 3 kappen van een dennenboom in de achtertuin WABO-2016-0286 10-05-2016
Inspecteur Schreuderlaan 1 plaatsen van dakkapellen aan de voor- en achterzijde WABO-2016-0270 04-05-2016
Jan Lievenslaan 12 uitbreiden en aanpassen nieuw te bouwen woning WABO-2016-0272 06-05-2016
Lange Brinkweg 21 kappen van een berk WABO-2016-0280 09-05-2016
Mariastraat 16 kappen van een naaldboom in de achtertuin WABO-2016-0285 10-05-2016
Nachtegaalweg 18 kappen van een deel van een dubbele berkenboom in de achtertuin WABO-2016-0284 10-05-2016
Nieuwstraat 24 verbouwen en uitbreiden van de woning WABO-2016-0273 07-05-2016
Oranjelaan 30 uitbreiden van de 1e verdieping en zolderverdieping van een woonhuis WABO-2016-0278 06-05-2016
Regentesselaan 7 vergroten van de woning aan de zijgevel WABO-2016-0276 07-05-2016
Schrikslaan 27B plaatsen van een dakkapel in het achtergeveldakvlak WABO-2016-0275 07-05-2016
Sophialaan 11 verbouwen van de zolder, het verhogen van de nok en plaatsen dakkapel WABO-2016-0271 05-05-2016
Vliegtuiglaan 14 plaatsen van een dakkapel in het linker dakvlak WABO-2016-0287 11-05-2016
W.A. van Elmptpad 1 t/m 9 uitbreiden en aanpassen nieuw te bouwen woningen WABO-2016-0272 06-05-2016

De publicatie van de ingediende aanvragen is ter informatie en u kunt hier geen bezwaar tegen maken.

VERLENGEN BESLISTERMIJN

Burgemeester en wethouders hebben in het kader van de Wet algemene bepalingen omgevingsrecht besloten voor de volgende aanvragen de beslistermijnen maximaal zes weken te verlengen:
Koningsweg 20-13A ontheffing bestemmingsplan t.b.v. vestigen stokerij WABO-2016-0172 17-03-2016
Plasweg 22 vergroten van een bijgebouw en plaatsen dakopbouw op bijgebouw WABO-2016-0149 11-03-2016
Varenstraat 1 uitbreiden van de woning op de begane grond WABO-2016-0197 24-03-2016

VERLEENDE VERGUNNINGEN

De volgende omgevingsvergunningen zijn verleend en op de aangegeven datum verzonden:
Birkstraat 106 realiseren van een garage in de achtertuin WABO-2016-0182 11-05-2016
Dolderseweg 11-11 kappen van 2 bomen WABO-2016-0168 12-05-2016
Ereprijsstraat 171 kappen van 3 coniferen op achtererf WABO-2016-0262 17-05-2016
Hooiweg 2 wijzigen van het gevelmateriaal van een woonzorgvoorziening WABO-2016-0246 11-05-2016
Jan Wolkershof 1 t/m 29 en 6 t/m 20 bouwen van 23 woningen WABO-2016-0088 04-05-2016
Landgoed de Paltz 4 restaureren van de kluizenaarsgrot en de herplant van de doolhof WABO-2015-0394 09-05-2016
Molenstraat 40 kappen van een berk en een vogelkers in het voorerf WABO-2016-0247 17-05-2016
Waldeck Pyrmontlaan 10 kappen van 1 fijnspar in voortuin WABO-2016-0263 17-05-2016
Wieksloterweg OZ 21 wijzigen/verbreden van een bestaande inrit WABO-2016-0243 17-05-2016

Bezwaar maken? Zie groene kader op deze pagina.

VERGADERING COMMISSIE RUIMTELIJKE KWALITEIT (CRK)

De vergadering van de CRK vindt in elke even week op vrijdag plaats aan het Raadhuisplein 1. Tijdens de vergadering (aanvang 9.30 uur) bent u van harte welkom. De exacte data van de vergaderingen kunt u vinden op www.soest.nl. Vanaf donderdag voorafgaand aan de vergadering(en) kunt u de agenda inzien bij de balie van het Omgevingsloket.

ALGEMENE PLAATSELIJKE VERORDENING

1. STRUGGLE4BIBLES WALK 2016

De burgemeester van Soest maakt bekend dat hij op 10 mei 2016 op grond van artikel 2:25 van de Algemene Plaatselijke Verordening Soest vergunning heeft verleend voor het evenement: Struggle4Bibles Walk 2016, in en rond de Soester Duinen op zaterdag 25 juni 2016 van 08.00 uur tot 20.00 uur.

2. EXPLOITATIEVERGUNNING HIPPISCH CENTRUM NIEUW ELDORADO B.V.

De burgemeester van Soest maakt bekend dat hij op 10 mei 2016 op grond van artikel 2:28 van de Algemene Plaatselijke Verordening Soest vergunning heeft verleend voor de exploitatie van de kantine van manege Nieuw Eldorado aan de Bosstraat 81 te Soest.

3. OPEN DAGEN TURKS CULTUREEL CENTRUM ZWARTE ZEE

De burgemeester van Soest maakt bekend dat hij op 9 mei 2016 op grond van artikel 2:25 van de Algemene Plaatselijke Verordening Soest vergunning heeft verleend voor het organiseren en houden van de open dagen van het Turks Cultureel Centrum Zwarte Zee aan de Dalweg 201 te Soest op zaterdag 28 mei 2016 van 10.00 uur tot 22.00 uur en zondag 29 mei 2016 van 13.00 uur tot 20.00 uur.

4. ONTHEFFING GELUIDHINDER WEGWERKZAAMHEDEN

Burgemeester en wethouders van Soest maken bekend dat zij op 9 mei 2016 op grond van artikel 4:6 van de Algemene Plaatselijke Verordening Soest ontheffing hebben verleend in verband met de te verwachte geluidhinder als gevolg van het uitvoeren van de werkzaamheden aan de weg aan de Dalweg, rijweg tussen het Raadhuisplein en de Rubenslaan van maandag 30 mei, 20.00 uur tot dinsdag 31 mei 2016, 06.00 uur en aan de Stadhouderslaan, rijweg tussen de Beek en Daalselaan en de Praamgracht van dinsdag 31 mei, 20.00 uur tot woensdag 1 juni 2016, 06.00 uur.

5. TIJDELIJKE STANDPLAATS VAN WEEDESTRAAT

Burgemeester en wethouders van Soest maken bekend dat zij op 10 mei 2016 op grond van Algemene Plaatselijke Verordening Soest art. 5:18 vergunning hebben verleend aan Hello Fresh voor het innemen van een tijdelijke standplaats aan de Van Weedestraat op 22 juli, 12 augustus, 2 en 23 september 2016.

6. PLAATSEN OBSTAKELS OP DE OPENBARE WEG

Burgemeester en wethouders van Soest maken bekend dat zij op 11 mei 2016 op grond van Algemene Plaatselijke Verordening Soest art. 2:10 vergunning hebben verleend aan de firma Mens-Zeist voor het plaatsen van een container, keet en dixi op het trottoir ter hoogte van Haverweerd 2 vanwege het uitvoeren van onderhoudswerkzaamheden van 18 mei 2016 t/m 16 december 2016.

Vergunningen onder het kopje 'Algemene Plaatselijke Verordening' inzien of bezwaar maken? Zie groene kader op deze pagina. Voor vragen over nr. 1 t/m 4: mw. J.M. van den Berg, (035) 6093 638, nr. 5 en 6: mw. B. van der Vaart, (035) 6093 674, of stuur een e-mail naar: postbus2000@soest.nl.

MILIEU

WET MILIEUBEHEER

Burgemeester en wethouders hebben de volgende melding ontvangen in het kader van de Wet milieubeheer:

- Besluit Algemene Regels Inrichtingen Milieubeheer (het Activiteitenbesluit)

  Lenarduzzi Natuursteen BV
  Beckeringhstraat 27, Soest

De melding heeft betrekking op het vergroten van de bestaande opslagruimte. Tegen dit type melding is geen bezwaar mogelijk. Genoemde instelling valt onder de algemene regels van het Activiteitenbesluit.

RUIMTE

TERINZAGELEGGING ONTWERPBESTEMMINGSPLAN 'DORPSHART'

Burgemeester en wethouders van Soest maken ter voldoening aan het bepaalde in artikel 3.8 juncto artikel 3.32 van de Wet ruimtelijke ordening bekend, dat met ingang van donderdag 19 mei 2016 gedurende zes weken voor een ieder het ontwerpbestemmingsplan 'Dorpshart' ter inzage ligt. Het bestemmingsplan voorziet in een juridisch-planologische regeling voor het gebied op de kop van het braakliggende terrein op de hoek van de Kampweg en Banningstraat in de kern van Soesterberg.
Dit plan maakt het mogelijk om maximaal 70 appartementen te realiseren. In het plint van de minimaal 2 appartementengebouwen is het mogelijk een maatschappelijke of dienstverlenende voorziening onder te brengen. Daarnaast biedt het plan de ruimte voor de aanleg van een dorpsplein van minimaal 1900m².

Ontwerpbestemmingsplan ter inzage
Het college van burgemeester en wethouders heeft het ontwerpbestemmingsplan 'Dorpshart' samen met de Nota van inspraak en vooroverleg (gedeelte Dorpshart) vastgesteld op 10 mei 2016.

AFSPRAAK MET DE GEMEENTE

Wilt u een vergunning inzien, nieuw rijbewijs aanvragen of heeft u een andere vraag? Dan moet u een afspraak maken met de gemeente. Ga naar www.soest.nl/afspraak en plan uw afspraak in. Of neem contact op met de gemeente via het telefoonnummer (035) 6093 411.

Inzage
De verleende omgevingsvergunningen kunt u inzien bij het Omgevingsloket. De overige verleende vergunningen kunt u nalezen in het Informatiecentrum in het gemeentehuis.

Bezwaar maken
Bent u belanghebbende en het niet eens met een verleende of geweigerde **omgevingsvergunning**? Dan kunt u, binnen zes weken **na de verzenddatum** schriftelijk bezwaar maken bij Burgemeester en Wethouders van Soest. Voor de andere verleende vergunningen of genomen besluiten geldt een bezwaartermijn van zes weken **na publicatiedatum**.
Als bij de verleende vergunning een andere procedure is aangegeven, is deze leidend.
In het bezwaarschrift vermeldt u in ieder geval:
1. uw naam en adres;
2. de datum waarop u het bezwaarschrift schrijft (dagtekening);
3. een omschrijving van het besluit waartegen u bezwaar maakt. U stuurt zo mogelijk een kopie van dit besluit mee;
4. de redenen waarom u bezwaar maakt;
5. ondertekening met uw handtekening.

Tijdens een bezwaarprocedure geldt het genomen besluit. Als u niet wilt dat het besluit al in werking treedt, kunt u naast uw bezwaar om een voorlopige voorziening vragen aan de rechter. Hier zijn kosten aan verbonden. Een verzoek om een voorlopige voorziening stuurt u naar: de Rechtbank Utrecht, sector Bestuursrecht, Postbus 16005, 3500 AD Utrecht.

Voor de publicaties van verordeningen geldt, dat de publicatie in het elektronisch gemeenteblad leidend is. Ga hiervoor naar zoek.officielebekendmakingen.nl, klik bij 'Publicerende organisatie(s)' op 'Organisatie toevoegen' en vul 'Soest' in. Als u vervolgens op 'Zoeken' klikt verschijnen de gepubliceerde verordeningen van de gemeente Soest.

ADRES EN OPENINGSTIJDEN

Bezoekadres Raadhuisplein 1, 3762 AV Soest **Postadres** Postbus 2000, 3760 CA Soest **Internet** www.soest.nl
Wij werken op afspraak. Wilt u een afspraak maken bij het Omgevingsloket of een andere balie van de gemeente?
Ga naar www.soest.nl/afspraak en plan uw afspraak in. Of neem contact op met de gemeente via het telefoonnummer (035) 6093 411.

Gemeente Soest

Bekendmakingen op 't Hoogt

18 mei 2016

Het plan ligt van donderdag 19 mei tot en met woensdag 29 juni 2016 ter inzage bij de bibliotheek Soesterberg, Rademakerstraat 97 te Soesterberg.

Daarnaast ligt het ontwerpbestemmingsplan ter inzage bij het Omgevingsloket van de afdeling Dienstverlening in het gemeentehuis. Het inzien van het ontwerpbestemmingsplan 'Dorpshart' in het gemeentehuis kan alleen op afspraak. U maakt een afspraak via www.soest.nl/afspraak of neemt contact op met de gemeente via: (035) 6093 411. Wij kunnen voor u, tegen betaling van leges, een kopie maken van de stukken.

Digitaal raadplegen

Het ontwerpbestemmingsplan 'Dorpshart' is digitaal via www.soest.nl/bestemmingsplannen of via www.ruimtelijkeplannen.nl. Het planidentificatienummer van het ontwerpbestemmingsplan is: NL.IMRO.0342.BPSTB0019-0201. Het digitale bestemmingsplan op www.ruimtelijkeplannen.nl is authentiek en rechtsgeldig en prevaleert bij twijfel of verschil boven het analoge bestemmingsplan (zoals een pdf of een papieren versie).

Indienen zienswijzen

Tijdens de terinzagelegging van zes weken kan een ieder zijn of haar zienswijze over het ontwerpbestemmingsplan 'Dorpshart' schriftelijk of mondeling naar voren brengen:

- schriftelijke zienswijzen stuurt u aan de gemeenteraad van Soest, Postbus 2000, 3760 CA Soest, onder vermelding van: zienswijze ontwerpbestemmingsplan 'Dorpshart';
- voor het indienen van een mondelinge zienswijze maakt u een afspraak met mevrouw Odile de Man, telefoonnummer (035) 6093 466;
- digitale zienswijzen dient u in via www.soest.nl/zienswijze, onder vermelding van: zienswijze ontwerpbestemmingsplan 'Dorpshart'.

Referendabel besluit

Burgemeester en wethouders van Soest hebben tevens besloten dat over het besluit van de raad een referendum kan worden gehouden. Tegen dit referendabiliteitsbesluit kan binnen zes weken bij de burgemeester en wethouders van Soest bezwaar worden ingesteld. Tevens kan iedere kiesgerechtigde binnen drie weken na deze publicatie een verzoek tot het houden van een referendum indienen.

ADRES EN OPENINGSTIJDEN

Bezoekadres Raadhuisplein 1, 3762 AV Soest **Postadres** Postbus 2000, 3760 CA Soest **Internet** www.soest.nl
Wij werken op afspraak. Wilt u een afspraak maken bij het Omgevingsloket of een andere balie van de gemeente?
Ga naar www.soest.nl/afspraak en plan uw afspraak in. Of neem contact op met de gemeente via het telefoonnummer (035) 6093 411.

Soester bedrijven werken samen aan energiebesparing

Op 4 maart jongstleden werd in de gemeenteraad van Soest het Duurzaamheidsplan 2016-2020 met algemene stemmen aangenomen. Daarin staan plannen om de komende vier jaar 'meters te maken' met duurzaamheid in Soest. Plannen van de gemeente, maar ook van bedrijven en organisaties. Een heel belangrijk thema: energie besparen.

Tien ondernemers uit (de regio) Soest voelen zich aangesproken. Geen woorden maar daden. Ze hebben de handen ineen geslagen. Zo kunnen inwoners van Soest zonder gedoe hun huis klaarmaken voor de toekomst. Een comfortabel en energiezuinig huis.

BEDRIJVENALLIANTIE ENERGIEZUINIG SOEST

Vakmanschap dichtbij

Samenwerkende bedrijven uit Soest staan voor u klaar

- met één loket voor al uw vragen
- met eerlijke informatie over kosten
- met een deskundig en betaalbaar energieadvies
- met het hele pakket energiebesparende maatregelen

De eerste stap: een goed advies

slechts € 49,50

Alles begint met een professioneel advies van een onafhankelijk en deskundig energieadviseur. In samenwerking met Energieloket Soest kunnen wij dit voor u regelen voor maar € 49,50. In dat advies vindt u terug waar in uw huis de kansen zitten. Om die te verzilveren kunt u dan terecht bij de onderstaande bedrijven. En we maken het u gemakkelijk: u krijgt te maken met één contactpersoon, die alles in overleg met u regelt. Ga naar www.energiezuinigsoest.nl en vraag geheel vrijblijvend om advies.

www.energiezuinigsoest.nl

Adviesbureau N. van Looveren · de APK voor vastgoed · YELLOWBEE · BOUWBEDRIJF VAN DEN HENGEL · Regio Isolatie · BOUWADVIES DEN KAAT · VLEDDER PROJECTEN · E VAN EDE GLAS · FM Bouwbedrijf Fred Meeder · RZ techniek.nl

Wil je wat bijverdienen? Geef je dan nu op als

VAKANTIEBEZORGER

op de woensdagmiddag voor de

Soester Courant

Schrijf je bij ons in: administratie@soestercourant.nl - Telefoon 6014152

Buijs INSTALLATIETECHNIEK

- zinkwerk
- dakwerk
- badkamers
- verwarming
- loodgieterswerk

Soest - mob. 06-51304409
tel. 035 - 6030842
www.buijsinstallatietechniek.nl

Open dag Spaanse school 'Pluma Verde'

Weet je nog niet zeker of Spaans leren iets voor jou is? Kom dan naar de open dag! Pluma Verde organiseert op zaterdag 28 mei een gezellige informatieve middag.

Geinteresseerden krijgen de gelegenheid om een kijkje te nemen in de school en zich in te schrijven voor een gratis proefles. De open dag is van 15:30 - 18:00 uur. Om 16:30 uur start een korte introductie over de lesmethode & leermogelijkheden. Ook andere producten zoals de Spaanse filmavonden en de tapas kookworkshop passeren de revue. De middag wordt afgesloten met een huisgemaakt hapje en drankje.
Pluma Verde verzorgt Spaanse lessen op alle niveaus en voor verschillende doelgroepen. Of je graag Spaans wilt leren voor vakantie, werk of gewoon omdat je het leuk vindt; Pluma Verde levert uitstekend maatwerk en biedt tevens pakketten aan. Afkomstig uit Costa Rica leert Adrián Valverde jou op professionele wijze deze fantastische taal. Zijn vrouw Noor ondersteunt hem achter de schermen met marketing, social media en administratie. Familiebedrijf Pluma Verde is sinds 2013 een feit en staat voor kwaliteit, persoonlijke aandacht en plezier. Kom je ook naar open dag? Wij kijken uit naar je komst, je bent van harte welkom!

'Pluma Verde'
Zuidergracht 21-14b, Soest
Adrián Valverde
06 55 85 30 45
adrian@plumaverde.nl
plumaverde.nl

openluchttheater soest
cabrio

JETT REBEL
vr 27 mei
aanvang: 19.30 uur
cabriosoest.nl
Soester Courant | reto internetburo | PRACTICUM | Rabobank

Het was een fantastische Koningsdag!
Het Oranje Comité Soest kijkt met veel plezier terug op deze dag.
Wij danken de gemeente Soest, alle sponsoren, donateurs, vrienden en vrijwilligers voor het mogelijk maken van **Koningsdag 2016!**
www.koningsdagsoest.nl

Gemeente Soest
SiteSpirit baas in eigen site!
't Vaarderhoogt Tuin Advies Centrum
karelsen Bandenservice
Soester Courant
Kersen - Hoeve Soest
Metsel - en Timmerbedrijf B. van de Goede
Transport- en Containerbedrijf Gebr. Beijer
Van Zal Totaal Schadeherstel aan uw Camper of Caravan
Auto Smeeing Merk het voordeel
Sound craftmanship
Installatiebureau Van Heerikhuize
Rolette reklame Digitaal Drukwerk & Reclametechniek
Visplaza Roel Hopman
installatie en dakbedekkingstechnieken van der meer b.v.
Record Brandbeveiliging 0900 brandveilig recordbrandbeveiliging.nl
Votrans B.V.
Van der Wardt Bouwgroep
Harry Janmaat Bezorgservice
Ben van der Linden Slijterij • Wijnhandel • Proeflokaal
TV Service Ton Uyland
van Asch
R. Oud Verhuur Soest Machines - Gereedschappen Verkoop - Reparaties
Van Hal tele combinatie
TEQA webdiensten
van Foeken Schilderwerken
R. Kok
LeukPersoneel
proeverij café De Kuil
TOP'S EDELGEBAK
van rijnsoever autoschadeherstelbedrijf Soest. Tel: 035 541 48 40 www.vanrijnsoeverautoschade.nl
rainbow Color Copy
Rabobank Soest Baarn Eemnes
Restaurant 't Hoogt Soest
Hoveniersbedrijf Rob's tuinen Ontwerp, Aanleg en Onderhoud WWW.ROBSTUINEN.NL
Proef Lunch-Delicatessen-Tapas
Van Doorn Verhuur B.V. Van tent tot theelepeltje! vandoornverhuur.nl 035 - 740 0 740

Claire van den Deijssel over examenstress, -surveillanten en -aandacht

‘Natuurkunde was té veel voor tijd’

Claire van den Deijssel
Leeftijd: 17
Doet examen op: havoniveau.
School: Griftland College
Vakkenpakket: natuur & gezondheid met wiskunde B, scheikunde, biologie, natuurkunde, Duits, Nederlands, Engels.
Vervolgopleiding: Facility Management (HBO).
Later: ‘Ik houd van organiseren. Wellicht evenementen of in een bedrijf.’

Examens natuurkunde en Nederlands zitten erop. Thuis even in de relaxmodus, en dan nog even leren.

Foto: Soester Courant

Op haar scooter rijdt Claire in vijf minuten naar haar school. Als ze denkt aan wat haar te wachten staat, voelt ze de zenuwen in haar buik weer even opspelen. Ze stelt zichzelf snel gerust. Claire wéét dat ze goed is voorbereid. Dus als in de examenzaal de Natuurkunde-examens worden uitgedeeld, heeft ze haar zenuwen onder controle. Ze focust zich. Drie uur lang is het zij, haar pen en haar papier. Ze kijkt niet op of om. Alhoewel...wat doet die surveillante nu? Die zit uitgebreid haar haren te kammen met haar handen. Het gaat maar door. Ze ziet andere leerlingen ook kijken. ‘Oke, focus,’ denkt ze bij zichzelf. De surveillante verdwijnt weer naar de achtergrond. Claire verliest zich wederom in het pittige natuurkunde-examen. Tot het eind van de tijd - drie uur - zwoegt ze erop. Ze zucht. Het zit erop. Hoe zou ze het gedaan hebben?

Vrolijk

Het is inmiddels maandag als Claire de afgelopen dagen overdenkt. Ze zit er vrolijk en monter bij. ‘Natuurkunde was pittig. Het was veel voor drie uur. Echt iedereen zat er nog, toen de tijd op was. Ik had het nog maar net op tijd klaar. Op het eind ga je dan toch een beetje stressen,’ begint Claire te vertellen, die weer aan de eettafel in de achterkamer zit. Op donderdag had ze natuurkunde. Vrijdag stond het examen Nederlands op het programma. ‘Dat examen viel me wel mee. Al werd ik wel overvallen door een samenvatting die we plotseling halverwege moesten maken. Daar had ik niet op gerekend. En helemaal zenuwachtig werd ik even, omdat juist op dat moment al iemand zijn spullen bijeenpakte en de examenzaal verliet. Ik was nog maar op de helft!!’ Gelukkig weet Claire zich te herpakken. Ze maakt haar samenvatting en voor de tijd om is, heeft ook zij alle vragen beantwoord. ‘Toen ik donderdag thuiskwam van Natuurkunde ben ik toch op internet de antwoorden maar even gaan opzoeken, want die zetten ze na de examens online. Toen bleek gelukkig dat ik het goed gemaakt heb. Ik denk dat ik een cijfer tussen de zes en de zeven heb gehaald. Dus in ieder geval ruim voldoende,’ zegt Claire nog altijd opgelucht.

Groot woord

Zo terugkijkend vindt ze de examens eigenlijk niet heel veel anders dan een toets. ‘Het woord examen maakt het zo groot. Al moeten we eerlijk zijn. De examens tellen wel zwaarder. Ik merk zelf ook dat ik het echt wel een stukje spannender vind, dan toen ik eerder ‘gewone’ toetsen maakte op school.’ En zelf voelt Claire zich ook wel een beetje anders. ‘Ik ben gewoon een examenkandidaat! Het is ook echt wel een beetje een bijzondere tijd. In kranten, op de radio, op het journaal; overal komen examenkandidaten aan het woord. En van vrienden en familie krijg je opeens allemaal bemoedigende appjes en kaartjes. Ik voel me best een beetje speciaal hoor.’

Radio

Het is op de radio dat ze hoort hoe examenkandidaten klagen over bepaalde examens. ‘Dat deed mij besluiten ook de klachtenlijn te bellen over het examen natuurkunde. Ik heb doorgegeven dat we het examen veel te groot vonden voor de tijd die we hadden. Misschien gaat de normering voor het bepalen van de cijfers dan wel iets omlaag,’ zegt ze lachend.
Nu heeft Claire nog even een paar dagen vrij. Pas morgen - donderdag - moet ze weer de examenzaal in. ‘Niet dat ik stil ga zitten hoor. Vrijdag heb ik biologie en Duits examens. Donderdag staat het Engelse examen gepland. Dus gisteren alvast wat biologie geoefend. En vanmiddag ga ik aan Engels zitten. Al heb ik de belangrijkste voorbereiding al wel gedaan. Als je nu nog helemaal moet beginnen, ben je wel een beetje laat,’ zegt ze.
Claire kan al over de examenperiode heen kijken. ‘We moeten nog wel wat; spannend hoor; maar het komt wel goed! Over anderhalve week zit het erop. We hebben nu al met vrienden afgesproken dat we dan even iets heel leuks samen gaan doen. Vieren dat we klaar zijn!!!’

‘Ik had even de schrik, want iemand liep de examenzaal al uit, terwijl ik nog maar op de helft was’

Schouderklopje en vooral: ‘bewaar de rust’

Wim Wennink, conciërge van het Baarnsch Lyceum.

Zelf zenuwachtig in deze examenperiode?

‘Nee, niet gespannen, al heeft de spanning onder de examenkandidaten natuurlijk ook op ons impact. De leerlingen zijn duidelijk stiller en rustiger. Sommigen zoeken wat extra oogcontact, of maken even een babbeltje. Uiteraard bemoedigen we ze dan even, steken een duimpje op en geven een schouderklopje.’

Wat zijn uw extra taken tijdens de examenperiode?

‘Een paar dagen van tevoren zijn we druk met het klaarmaken van de examenzalen. We zetten tafels, stoelen en omroepinstallatie klaar. Ten tijde van de examens leggen we het papier klaar, en de examennummers van de leerlingen op de tafeltjes. Mist er iemand, en blijkt diegene zonder reden afwezig, dan bellen wij hem of haar. Als de leerling gestrest komt aan geracet vangen we hem op, kalmeren hem, waarna we hem met spoed naar de examenzaal brengen.’

Nog meer taken?

‘Zo hier en daar verstrekken we paracetamol, ook hebben we een voorraadje rekenmachines, puntenslijpers en andere zaken voor leerlingen die iets vergeten zijn. Soms een hele troost.’

Nog tips voor de leerlingen?

‘Bereid je goed voor. Neem alles mee wat je mee mag nemen, want ons voorraadje is maar beperkt. En bewaar de rust. Ga uit van je kracht, dan komt het goed. Verder wens ik ze volgende weken iets meer koelte toe.’

Door de ogen van...

Waarom een halfleeg glas ook gezond kan zijn

Mijn leven is één en al regenbogen en zonnestralen. Ik volg een geweldige studie, heb lieve vrienden, familie en een leuke bijbaan. Reden om 24/7 met een big smile rond te lopen. Toch?

Je moet dingen van de zonnige kant bekijken. Dat heb ik van huis uit meegekregen. En terecht. Positieve mensen staan beter in het leven, zijn doorgaans fitter en komen verder in het leven. Het liefst zet ik elke dag mijn roze bril op, maar soms, heel soms, voel ik me een zwartkijker. Is er dan iets mis met mij?
Geloof het of niet, maar ik kan af en toe flink zeuren. Als je ooit met het openbaar vervoer hebt gereisd, begrijp je wat ik bedoel. Ik heb de hele dag les gehad, de gevoelstemperatuur is gestegen tot een getal waar ze in de Sahara ‘u’ tegen zeggen en de bus, die me normaal binnen een kwartiertje naar het station zou moeten brengen, staat al een halfuur in de file. Heb ik weer. Eenmaal aangekomen op het station, vertrekt mijn trein een kwartier later omdat er ‘geen conducteur aanwezig is’. Nogmaals, heb ik weer.

Broodje gezond

Positief denken is als gezond eten. We weten dat het goed voor ons is, maar het is soms verdomd lastig om je aan een dieet van optimisme te houden. Soms heb je meer zin in een potje zeiken dan een broodje gezond. Niets anders dan even lekker klagen. Gewoon omdat het kan. Altijd positief zijn is niet realistisch. Sterker nog, het is vrijwel onmogelijk. Psychologisch onderzoek heeft bewezen dat wanneer je negatieve gevoelens probeert te onderdrukken met geforceerd optimisme (‘Hup, stoppen met huilen! Ga ervoor!’), dit juist het tegenovergestelde effect heeft.
Als ik je nu zou vertellen dat je overal aan mag denken, behalve aan een groene olifant. Waar denk je dan nu aan? Precies. Hetzelfde geldt voor negatieve gedachtes. Je kunt je best doen het te negeren, maar je kunt er niet omheen.

Foto: livingwisdom.kaballah.com

Na regen komt...

Wat doe je dan wel? De groene olifant omarmen. Omarm hem met gezucht, gekreun en geklaag. Soms is het goed om even flink te klagen. Over je bus die in de file staat, de dure boodschappen of je baas die vandaag zo kut deed (da’s geen net taalgebruik voor een jongedame, maar het leven is ook niet altijd even net). Om het daarna los te laten en je weer te focussen op het hier en nu.
Bij de vriendin die samen met jou in bus de wachttijd voorbij kletst, je man die zo lief was om de boodschappen voor je te halen en je zeurende baas, die toch elke maand je salaris weer stort (waar je dan mooi die dure boodschappen weer mee kunt betalen).
De volgende ochtend rijden de treinen weer eens niet. Net op een dag dat ik koste wat kost op tijd moet komen. Mijn glas is niet halfvol, niet eens halfleeg, er zit geen druppel meer in. Om de groene olifant kan ik niet heen. Toch besluit ik hem maar voor lief te nemen en op de fiets te stappen. De donderwolk boven mijn hoofd lijkt langzaam weg te trekken, als ik lekker in het zonnetje fiets. Een vloek (oké, een paar keer vloeken) en een zucht later ben ik op school. Op tijd.
Uiteindelijk valt het allemaal wel mee. Zo zie je maar, soms kan zwartkijken ook kleurrijk zijn.

Bernadette Keizer

Van Goyenlaan 4 - Soest

Soort object : Vrijstaand herenhuis
Woonopp. : 167 m²
Perceelopp. : 400 m²
Aantal kamers: 7

Bijzonderheden:
- Met grote stenen schuur
- Zonnige tuin
- 4 slaapkamers
- Ruime woonkamer met vloerverwarming

Vraagprijs € 529.000,- k.k.

HET-KARAKTERISTIEK EN-VRIJSTAAND WONEN-HUIS

Prins Hendriklaan 5 - Soest

Soort object : Appartement
Woonopp. : Vanaf 67 m²
Aantal kamers vanaf 2

Bijzonderheden:
- Bij voorkeur geschikt voor 55+!
- Servicekosten € 210,- p.m.
- Nabij NS-station en winkelstraat
- Recent gerenoveerd

Huurprijs vanaf € 750,- p.m.

Noorderweg 37 - Soest

Soort object : 2-onder-1-kapwoning
Woonopp. : 135 m²
Perceelopp. : 555 m²
Aantal kamers: 3

Bijzonderheden:
- Diepe tuin
- Met garage
- Slaapkamer beneden mogelijk
- Naar eigen inzicht te moderniseren

Vraagprijs € 435.000,- k.k.

Hofstedering 114 - Soest

Soort object : Tussen-woning
Woonopp. : 129 m²
Perceelopp. 136 m²
Aantal kamers: 6

Bijzonderheden:
- Uitgebouwde woonkamer
- 2 dakkapellen
- Kindvriendelijke woonwijk
- Vanuit de bouw geïsoleerd

Vraagprijs € 299.500,- k.k.

Soesterengweg 2 - Soest

Soort object : Vrijstaande villa
Woonopp. : 171 m²
Perceelopp. : 3.030m²
Aantal kamers: 4

Bijzonderheden:
- Unieke locatie in Soestdijk
- Gemeentelijk monument
- Optimale privacy
- Dubbele garage

Vraagprijs € 985.000,- k.k.

Parklaan 82 - Soest

Soort object : Tussen-woning
Woonopp. : 116 m²
Perceelopp. : 156 m²
Aantal kamers: 5

Bijzonderheden:
- Kindvriendelijke ligging
- Nabij station en De Soesterduinen
- Gemoderniseerde afwerking
- Gashaard aanwezig

Vraagprijs € 300.000,- k.k.

Braamduin 7 - Soest

Soort object : Halfvrij-staande villa
Woonopp. : 210 m²
Perceelopp. : 595 m²
Aantal kamers: 6

Bijzonderheden:
- Rustige kindvriendelijke omgeving
- Hoogstaande afwerking
- Royaal perceel
- Perfect geïsoleerd

Vraagprijs € 845.000,- k.k.

HET-IK-WIL IN-HET-GROEN WONEN-HUIS

KANTOOR AMERSFOORT | Arnhemseweg 13 | 033 - 422 80 50 | amersfoort@buijsregiomakelaars.nl

KANTOOR SOEST | Burg. Grothestraat 13 | 035 - 603 27 37 | soest@buijsregiomakelaars.nl

Buijs VOOR ELK HUIS

De meeste van onze woningen worden aangeboden met "Overbruggingsgarantie bespreekbaar", met deze garantie worden uw eventuele dubbele woonlasten voor 1 of 2 jaar door de verkoper gecompenseerd.

MEI JUBILEUM AANBIEDING
VACUSTEPPEN

Body Perfection
Slank gezond fit

- **VACUSTEPKUUR** nu € 100,00 i.p.v. € 150,00
- **INFRA ROOD VACUSTEPKUUR** nu € 125,00 i.p.v. € 175,00
- Gewichtsconsulent én Straight away voedingscoach
- **GRATIS** begeleiding tijdens het afslanken met Straight away
- Voedingsadviezen tijdens gewichtsbeheersing
- Bonus sparen via Fanly App voor geweldige kortingen

www.bodyperfection.nu / 035 - 588 12 25

AVK

- APK
- Reparatie/onderhoud alle merken
- Mercedes-specialist
- Verkoop alle merken

Autobedrijf A. van Keulen
Beetzlaan 65 - 3762 CB Soest
Tel. 035 - 601 29 98
www.autobedrijfavankeulen.nl

dirk blok
(ver)bouwt huizen tot kastelen

Al jarenlang het vertrouwde gezicht voor alle klussen, onderhoud, renovatie en verbouwingen. Ook voor al uw binnen- en buitenschilderwerk.

Bel nu voor een vrijblijvende offerte, er worden geen voorrijkosten berekend.

Aannemersbedrijf Dirk Blok BV
Soesterbergsestraat 94 - 3768 EK SOEST
T: 035 531 28 25 - M: 06 549 415 56 - info@dirkblok.nl - www.dirkblok.com

KEUKEN DEPOT .NL

NERGENS GOEDKOPER!
KEUKENDEPOT.NL
SOESTERBERG: RICHELLEWEG 1, 1e ETAGE ROOBOL, TEL. 0346-870034

DE LUKKIE DUCK RACE

Zondagmiddag 5 juni Winkelcentrum Soest-Zuid

START 13.00 UUR

5 juni: Soest helpt Soest

Nooit eerder deed er zich in Soest een kans voor om een zondagmiddag zo leuk én zo nuttig te besteden. Probeert u zich dit eens voor te stellen: midden op de Soesterbergsestraat in Soest Zuid staat straks op 5 juni een 50 meter lang zwembad waarin duizenden badeendjes met elkaar de strijd aangaan om als eerste in een viertal races te finishen. Niet alleen is dat natuurlijk een uniek en schitterend schouwspel, maar de winnende eendjes bezorgen u misschien ook nog eens één van de prachtige prijzen, zoals een elektrische fiets en een scooter.

Hoe werkt dat?

De Lukkie Duckrace is een uniek spektakel, waar u heel makkelijk aan mee kunt doen. Hoe? Door het kopen van een lot (of liever: een paar loten). Bij de aankoop van een lot krijgt u ook een klein eendje cadeau. Spaar ze alle vijf! Als u een lot heeft gekocht (dat kan bij veel winkels in het winkelcentrum Soest Zuid), moet u dat **heel eenvoudig activeren** op de Lukkie Duck website. Op ieder lot staat precies beschreven hoe dat moet. Zodra u uw lot geactiveerd heeft, wordt er een badeendje met een uniek nummer aan gekoppeld. U weet dan ook meteen in welke race "uw" badeendje meedoet, zodat u hem op 5 juni aan de kant van het zwembad kunt aanmoedigen. Als uw eendje als eerste over de finishline zwemt, dingt u mee naar een van de te winnen topprijzen. Hoe de eendjes zich precies gaan voortbewegen in dit grote zwembad, blijft nog een verrassing.
Om het zwembad heen worden tal van andere activiteiten georganiseerd voor jong en oud. Swingende muziek, een springkussen, hengelen naar een wijnfles en volop te eten en te drinken: kortom een geweldige middag voor jong en oud, die u eigenlijk niet kunt missen.

Leuk, maar ook nuttig?

Zeker! Alle opbrengsten van deze middag komen ten goede aan niet minder dan vijf Soester goede doelen. Welke dat zijn leest u verderop in deze speciale Lukkie Duckbijlage van de Soester Courant. Daarmee doet u (letterlijk!) een duit in het zakje om deze fantastische organisaties is staat te stellen hun werk beter te doen. Waarom dat zo belangrijk is, wordt u elders in deze krant verteld door vijf bijzondere mensen, die in openhartige interviews aan u uitleggen waarom de organisaties waaraan zij verbonden zijn, uw steun verdienen.

Geen strijkstok

De Lukkie Duckrace wordt georganiseerd door de vrijwilligers van de Lionsclub Eemland. De Lions hebben de afgelopen maanden veel werk verzet om dit grootse spektakel voor u te organiseren.

Locatie: Winkelcentrum Soest Zuid

De Lukkie Duckrace wordt gehouden in het winkelcentrum Soest Zuid. Gelegen aan de Soesterbergsestraat is dit winkelcentrum het op één na grootste in Soest. De in 2015 begonnen renovatie wordt binnenkort afgerond waardoor het centrum eigentijds, modern en fris oogt, met als bruisend middelpunt de eveneens vernieuwde Jumbo supermarkt. De winkeliers van Soest Zuid bieden u een enorm assortiment en daardoor grote keuze. Veel van hen doen enthousiast mee met de Lukkie Duckrace: de meeste winkels zijn niet alleen open, maar hebben deze zondag ook nog eens speciale aanbiedingen of laten u in gezellige kraampjes proeven van al het moois en lekkers dat zij u tijdens het evenement te bieden hebben.

Soest helpt Soest!

Als echte Soester komt u toch ook Soest helpen? Wij zien u daar graag één van de hoofdprijzen winnen.
Wij wensen u een bijzonder plezierige dag toe.

Lionsclub Eemland

De Lionsclub Eemland maakt onderdeel uit van de internationale organisatie van Lionsclubs, waar wereldwijd 1,4 miljoen mensen lid van zijn. Lionsclubs bestaan inmiddels bijna honderd jaar. In Nederland zijn er 46.000 Lionsclubleden. De Lionsclub Eemland dateert uit 1969 en heeft nu 36 leden.

Lions zijn mensen die zich belangeloos inzetten om lokaal en wereldwijd anderen te helpen die hulp nodig hebben, waarin niet door de reguliere kanalen wordt voorzien. Mensen die Lion worden staan over het algemeen zelfstandig en zelfbewust in het leven en zijn graag bereid zich onbaatzuchtig in te spannen voor het goede doel. Dat doen ze bij voorkeur op vriendschappelijke basis met mensen van uiteenlopende beroepsgroepen.

PROGRAMMA

13:00 - 14:00 uur	muziek door DJ Richard Buss (LeRiche)
	Heat 1 van de Lukkie Duck Race
14:00 - 15:00 uur	Soester Knollenkoor
	Heat 2 van de Lukkie Duck Race
15:00 - 16:00 uur	Zang en dans met Faizah Grootens (Herman van Veen). Een leuke act met zang en dans voor kinderen tussen 6 en 15 jaar.
	Heat 3 van de Lukkie Duck Race
16:00 - 17:00 uur	Mokumse Danny
	Grote bedrijfseendenrace
17:00 - 18:00 uur	Salsa dansen met de Salsaband Acción con Clave
	Grand finale van de winnaars
	Prijsuitreiking

ACTIVITEITEN

bar ● hapjes ● eten en drinken ● springkussen ● zweefmolen
kraampjes van winkeliers met voordeelacties en speciale aanbiedingen
proeverij ● spuitdemonstratie brandweer ● gepimpte eendenrace
popcorn ● suikerspinnen ● ijscowagen
wijnflessen hengelen(volwassenen) ● badeendjes hengelen (kinderen)
etc. etc.

VERKOOPPUNTEN

Eyewish Soest ● Cafetaria 't Pleintje
Restaurant 't Hoogt ● De Zoete Verleiding
Deep kleding ● Primera Soest ● Zensa
Kapsalon Jan Sluijter ● Cultuurcentrum Idea
Vita Nova Gezondheidswinkel ● Jumbo Arnaud van de Graaf
Parfurmerie Beauty-K ● A Sud Conceptstore
Slijterij Brouwer ● Kapsalon Special look
Charlie's 33 ● Van de Ven Boekhandel Vlaai & Zo
Herman van Veen Artcentre ● Zoes
Kringloopcentrum Spullenhulp ● Cultuurcentrum Idea
Eetvilla van de Brink ● IJssalon Bemer

HEEFT U AL EEN LOT? NIET VERGETEN TE ACTIVEREN

De Lukkie Duck Race is mede mogelijk gemaakt door:

Hoofdsponsor: Jumbo Arnaud van de Graaf **Subsponsors:** BMU groep, Hoveniersbedrijf Boshuizen en Ko, Leertouwer, Meerding Metaal BV, Megaman, Vicus, Vonk Media **Sponsors:** Aannemersbedrijf De Boer, Aannemingsmaatschappij A.A. van Breukelen BV, Ben van der Linden, Bowling Overhees, De Bosman Bedrijven BV, Cultuurtechniek H.G. van Dorresteijn Techniek BV, Deelen Makelaars, Designon, Divorz, Duynpark Soest BV, Eetcafé Centraal, Eetvilla Van den Brink, Esed, ETB Binnen en Buiten BV, Fit in Motion, Flotero Beheer BV, Fokker Elektra Baarn, Gebr. Beijer Transport- en Containerbedrijf, Geytenbeek Clear Benefits, HECO-Schrauben, Hilton Royal Park Soestduinen, HK Tuinen, Ikabee Raadgevende Ingenieurs, Jacco de Bruin, Jager Bokdam De Visser Netwerk Notarissen, Karelsen Bandenservice VOF, Kok Tuinmachines, Kruidvat, Grand Café De Lindenhof, Mauer Locking Systems BV, Midcoat BV, Nederlandse Export Combinatie, Ondernemershuis Birkstaete, P.A. van den Dijssel BV, Prins Makelaars, Provak Soest BV, R. Kok kraanverhuur Soest, R.Oud Verhuur Soest, Restaurant De Soester Duinen, Siersmederij Van Schoonhorst, Stam Renault, Van Asch Infrastructuur, Van der Meer BV, Van der Wardt Horeca & Amusement, Van Hal telecom, Van 't Net BV, Van Woerkom Beheer en Onderhoud BV, Vrijwillige Brandweer Soest VVBS, Wilco Wernsen, Winkeliersvereniging Soest-Zuid, Wolverlei Apotheek, Wonnink Zonwering BV.

Ga naar de webshop en koop voor € 3,- een lot Betalen met iDeal.
www.lukkieduckrace.nl

DE LUKKIE DUCK RACE

Zondag 5 juni 2016

Soest ZUID winkelcentrum

specialiteit eethuis

't Pleintje

Zuid Promenade 7
3768 EM SOEST
035 - 60 244 13

Jacco de Bruin
UW RIJWIELSPECIALIST

Gallenkamp Pelsweg 1, Soest-Zuid
Telefoon 035-601 28 57
www.jaccodebruin.nl

Zondag 5 juni geopend van 13.00 tot 18.00 uur

Kom zondag 5 juni naar onze winkel en laat u verrassen door onze

SPETTERENDE AANBIEDING!

ZENSA
MODA

Zensa Soest Soesterbergsestraat 49A
035 - 60 23 584 www.zensa.nl

Burgemeester Grothestraat 74, Soest
T (035) 601 59 07, info@bresadvocaten.nl
www.bresadvocaten.nl

Bres advocaten
meer perspectief

Copyright: Van Veen / Harlekijn / Siepermann / Bacher

“t Is hier fantastisch!’

Door Thomas Meyjes

Het lijkt de uitroep die je zou verwachten in een TV-commercial van een reisorganisatie, maar het is de hartenkreet van Jochem (“zeg maar Joop”) Stoelwinder, als hem gevraagd wordt Hospice De Luwte kort maar krachtig te beschrijven. Joop is 87 jaar oud en inmiddels 30 jaar gepensioneerd na een lange carrière als klanktechnicus bij Phonogram in Baarn.

Wij spreken elkaar voor dit artikel op een grijze, troosteloze dag in de week voor Pasen. Maar ook al miezert het buiten, binnen is het zonnig. De hartelijkheid waarmee je verwelkomd wordt door de vrijwilligers van Hospice De Luwte is tastbaar en ontroerend, zowel voor de gasten als voor hun bezoekers. Er hangt daarom een warme sfeer in huis. Joop werd er halverwege de maand januari 2016 een van de vier gasten. In de weken ervoor had hij veel te verwerken gekregen. Vlak voor de kerstdagen werd hij in het ziekenhuis opgenomen om vlak na de jaarwisseling te horen te krijgen dat hij in medisch opzicht was uitbehandeld. Dat was een schok.

Traantje laten

“Ik heb daar wel een traantje over moeten laten” zegt hij. Begrijpelijk, want het is nogal een klap als je na een vol en gezond leven ineens te horen krijgt dat je zo ziek bent dat je niet meer behandeld kunt worden en dat je vanwege die ziekte niet meer terug naar huis kunt. Zijn volgende woonadres is een hospice: een huis voor mensen met een levensverwachting van maximaal drie maanden, die in alle rust en veiligheid willen sterven.

Joops vrouw Bep en hun (achter)kleinkinderen zijn er ook kapot van. Maar het gezin dat een grote liefde voor elkaar uitstraalt, zit niet lang

bij de pakken neer. Zij gaan er samen met de vrijwilligers en personeelsleden van De Luwte voor zorgen dat Joops laatste periode onvergetelijk zal zijn.
Bep en hun zoon Ton komen bijvoorbeeld iedere dag op bezoek. Dat kan, want het hospice kent geen bezoekuren of -tijden: iedere bezoeker is er altijd welkom. Omdat Joop er dol op is, maakt Tons zus af en toe een pan soep waar de andere gasten van kunnen mee genieten als ze dat willen. Alles kan, niets hoeft in De Luwte. De sfeer in huis is gemoedelijk, vertrouwd en vooral warm. Toch heeft Joop het vanwege zijn ziekte erg vaak heel koud. Ook vandaag heeft hij, terwijl we binnen zitten, zijn jas aan, een warme deken om zijn knieën en zelfs een Russische bontmuts op zijn hoofd. “Van Poetin gekregen!” grapt hij.

Humor

Tijdens ons openhartige gesprek wordt veel gelachen, ondanks de ernst van de situatie. Humor heeft bij Joop altijd een hoofdrol gehad. Dat is aan hem te zien, want hij kijkt af en toe ondeugend uit zijn ogen, die altijd op zoek lijken te zijn naar een grapje of iets stouts. Zo vertelt hij over de sjekkies die zijn zoon Ton af en toe voor hem rolt en die hij dan buiten in de prachtige tuin van De Luwte rookt, meestal met een citroentje erbij. Hij heeft veel lol met de vrijwilligers en raakt niet uitgesproken over de verzorging. “Het lijkt wel een luxe hotel.” zegt hij.

En sterven? Hoewel heel dichtbij en vrijwel elke dag een mogelijkheid, denkt hij daar toch liever niet aan. Liefdevol kijkt hij naar Bep en zegt: “We zijn er allebei nog. Wat vind je daarvan? Al 65 jaar samen. Dat houdt niet ineens op.”

Lukkie Duckrace

Joop vindt de Lukkie Duckrace een geweldig initiatief. Dat De Luwte een van de goede doelen is waar het evenement voor georganiseerd wordt, raakt hem. “Ik heb er geen woorden voor hoe goed het hier is. Men staat hier altijd voor iedereen klaar. Maar er is natuurlijk geld nodig. Ik vind het heel goed dat de Lions op deze manier geld ophalen voor De Luwte.”

Bep en hij kennen, zoals ze dat noemen, ook “de andere kant” van de goede doelen. Jaren geleden, tijdens een rondreis door Indonesië, kwamen zij bij toeval in contact met een straatarm Indonesisch gezin, vader, moeder en twee meisjes. Op datzelfde moment wisten ze het zeker: dit werd hun adoptiegezin. Na thuiskomst in Nederland gingen ze direct aan de slag. Daarna reisden ze vijftien jaar lang ieder jaar met geld en koffers vol spullen naar Indonesië om deze vier mensen een mooier leven te geven. “Wij konden daardoor geen auto betalen,” zegt Bep, “maar dat hebben we nooit erg gevonden. Wij kwamen immers niks tekort”.

Afscheid

Er valt even een stilte. Iedereen is verzonken in zijn eigen gedachten. Joop is nu zichtbaar moe, maar wil perse op de foto met de zilveren grammofoonplaat die hij bij een jubileum kreeg. De elpee schittert in het vage zonnetje dat speciaal voor dit moment lijkt te zijn doorgebroken. Er zijn tientallen namen van collega’s in gegraveerd. “Mooi he?” zegt hij trots, misschien meer tegen zichzelf dan tegen ons. Maar dan is het onherroepelijk tijd om afscheid te nemen, waarschijnlijk voorgoed.
Ondertussen gaat in De Luwte het gewone leven verder. In huis is het “business as usual” en bereidt men zich voor op de avondmaaltijd. Het ziet er allemaal zo gewoon uit, maar iedereen voelt wat Joop tijdens zijn laatste dagen nog zo levendig uitstraalt: hier wordt veel goeds gedaan.

“Als ik dood zou gaan” sluit zoon Ton het gesprek af, terwijl hij naar zijn vader kijkt, “dan wil ik dat hier”.

“Elke dag is nog een feestje…”

Door Thomas Meyjes

…zegt de 55-jarige Jan Jager tijdens ons gesprek, dat wij de week voor Pasen voerden. Terwijl er toch alle reden voor is om het tegendeel te veronderstellen. Want hoe voelt het als je in het najaar van 2014 te horen krijgt dat je lijdt aan de ziekte ALS, een dodelijke zenuw-spier ziekte waarbij signalen van de hersenen niet meer terecht komen bij de spieren. Het gevolg daarvan is dat spieren één voor één uitvallen, waardoor patiënten steeds minder zelf kunnen. Denk daarbij aan jezelf aankleden, een keyboard van je computer bedienen, praten, eten of drinken: steeds meer functies vallen uit. Als die uitval uiteindelijk de ademhalingsspieren ook treft, overlijdt de patiënt.

Er is geen genezing of geneesmiddel, want de oorzaak van deze slopende ziekte is niet bekend. In Nederland hebben relatief weinig mensen de ziekte (1500). Het aantal blijft ook stabiel, want er komen ieder jaar 500 nieuwe gevallen bij, terwijl er 500 patiënten aan overlijden. Niet zo’n feestelijk verhaal dus. Maar Jan vindt er niets zieligs aan.

Berusting

“Er was meteen berusting” zegt hij, om er direct aan toe te voegen: “Natuurlijk is het een hard gelag als je deze diagnose krijgt”. Maar hij zet die niet om in rust. Integendeel.
“Iedere dag is nog een feestje, want er blijft zoveel te doen” vervolgt hij. “Vorige week heb ik bijvoorbeeld nog van een skivakantie met mijn vrienden genoten. Geweldig om met aangepaste ski’s van een berg te gaan, terwijl ik niet meer kan lopen. Ik ga daarnaast veel naar musea, spreek veel mensen, houd belangstelling en bewondering voor wat mijn gezinsleden en vrienden doen. Daar geniet ik van. Iedere dag opnieuw.”

Jan spreekt met een aanstekelijk enthousiasme. Hij werd geboren in Drachten en groeide op in Zwolle. Terwijl zijn studie hem daarna in Groningen houdt, wordt hij een jaar of twintig geleden dorpsgenoot in Soest als hij hier als notaris benoemd wordt. Zijn brede belangstelling en grote werklust maken hem al snel een “BS-er”: een Bekende Soester. Hij heeft zitting in vele besturen, raden van toezicht en bouwt snel een grote vriendenkring op. Druk, druk. Misschien dat de eerste symptomen van ALS hem daardoor ontgaan. Het valt hem nauwelijks op dat hij wat sneller vermoeid raakt op de sportclub. Maar als hij in de zomer van 2014 tijdens een vakantie in Amerika merkt dat hij zijn gezinsleden (vrouw, twee zoons: 6VWO, 4Havo) niet goed meer kan bijhouden, gaat hij bij terugkomst in Nederland meteen naar de dokter. Snel na dat eerste bezoek aan de artsen wordt zijn vonnis geveld en, zo zegt hij, “valt het doek”.

Zo-ALS-Jan

Een aantal van zijn beste vrienden is verpletterd door het nieuws dat Jan ALS heeft. Zij voelen zich machteloos, omdat ze de komende tijd zullen moeten toezien hoe Jan bij ze zal wegglijden. Hun handen jeuken om die machteloosheid te lijf te gaan. Vervolgens wordt daardoor, maar natuurlijk ook uit de kracht van Jans reactie op zijn ziekte, een prachtig initiatief geboren: de Stichting ZOALSJAN wordt opgericht.
Jan legt uit: “Het gaat hier nadrukkelijk niet om mij. Ik ben in de gelukkige omstandigheid dat ik zelf veel van de extra kosten die mijn ziekte met zich meebrengt, kan betalen. Heel veel van mijn medepatiënten kunnen dat niet.”

Maar worden dit soort kosten dan niet door de gemeente gedragen? Jan heeft er weinig goeds over te zeggen. Hij geeft een voorbeeld:
“Ik kan niet meer werken. Daardoor ben ik thuis. Daar wil ik mijn leven en mijn ziekte natuurlijk zoveel mogelijk gescheiden houden. Dat betekent beneden leven en boven slapen. Ik kan geen trap

meer lopen, maar toen ik bij de Gemeente Soest aanklopte voor een traplift, kreeg ik die niet. De ambtenaar wist me te vertellen dat de installatie van een traplift “geen langdurige oplossing bij het ziektebeeld was”.
Er valt een pauze in ons gesprek, want zoveel ambtelijk cynisme moeten we even tot ons laten doordringen. Na nog wat andere, minstens even stuitende voorbeelden, trekt hij een wrange conclusie:
“Het liefst wil ik vér van de WMO (Wet Maatschappelijk Ondersteuning) wegblijven. Maar nogmaals, ik kan me dat veroorloven, anderen niet”.

“Wij werken samen met de stichting ALS-op-de-weg” legt Jan uit. “Die stichting ondersteunt mensen met ALS nú, vandaag, als ze het nodig hebben. Bijvoorbeeld met het gebruik van een auto, die speciaal wordt aangepast om een patiënt met rolstoel te vervoeren. ALS-op-de-weg regelt dat, de stichting ZOALSJAN draagt bij voor de financiering van dergelijke projecten.”
Het gaat bij ZOALSJAN dus voornamelijk om fundraising door middel van allerlei activiteiten. ZOALSJAN heeft een onafhankelijk bestuur, maar Jan zou Jan niet zijn als hij er niet diepgaand bij betrokken zou zijn. Hij is bij de meeste vergaderingen aanwezig, spuit ideeën en zegt lachend: “ook daar kan ik mijn mond nou eenmaal niet houden”. ZOALSJAN heeft flink aan de weg getimmerd. Dat is de landelijke ALS-stichting niet ontgaan. Ook hier is Jan inmiddels actief en maakt hij sinds kort onderdeel uit van het patiëntenplatform, dat adviseert over bestedingen en onderzoek.

Jan blijft dus druk, druk. Alleen nu met hele andere zaken dan anderhalf jaar geleden. Opvallend is dat hij nooit gegoogeld heeft hoe de ziekte verloopt... en dat ook niet zal gaan doen. “Ik hoef niet precies te weten wat me te wachten staat” zegt hij. “Ik word geweldig begeleid door mijn artsen, fysiotherapeuten en andere leden van het team dat mij behandelt. Dat is voldoende. Ik weet dat het afloopt met me, maar ben niet op Google op zoek hoe of wanneer dat precies gaat gebeuren.”

Lukkie Duckrace

Jan is blij met de Lukkie Duckrace activiteit van de Lions. Weer een mooie kans voor ZOALSJAN om goed werk te doen. Jan eindigt ons gesprek op een even verrassende als kenmerkende manier. Hij bestelt 25 loten bij mij. “Om weg te geven!” voegt hij er lachend aan toe.
Zou het niet prachtig zijn als hij er straks op 5 juni getuige van kan zijn dat één van die loten een hoofdprijs zou winnen? Dan zou in ieder geval ook die dag een feestje zijn.

DE LUKKIE DUCK RACE

Zondag 5 juni 2016

Soest ZUID winkelcentrum

Samen kunnen wij meer voor u betekenen

JAGER BOKDAM DE VISSER

NETWERK NOTARISSEN

Van Weedestraat 2, 3761 CE Soest
Tel. (035) 603 98 39
Fax (035) 602 14 60

Postbus 3011, 3760 DA Soest
info@jbvnotarissen.nl
www.jagerbokdamdevisser.nl

van de ven

Wij zijn op 5 juni 's middags geopend!

Speciale aanbieding
(geldig vanaf zondag 5 juni)

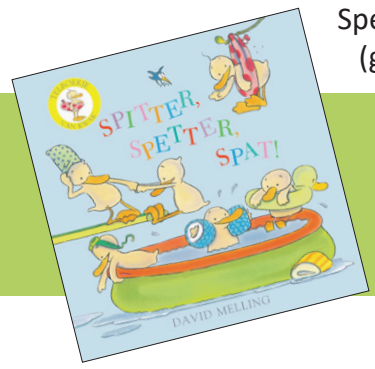

Van € 9,95

nu voor: **€ 3,95**

Soesterbergsestraat 54c – 035 6012419 – info.vandeven@libris.nl

DEEP

ZONDAG 5 JUNI

ALLE MERKEN OP DE KRAAM VANAF

€5,-

G-STAR RAW DIESEL REPLAY DEPT Superdry. SCOTCH&SODA MAISON SCOTCH SUPERTRASH

SOESTERBERGSESTRAAT 54 SOEST-ZUID

BASTASAFE

GARAGEDEUREN & AFSLUITINGEN

- Inbraakwerend
- Energiebesparend
- Veilig in gebruik
- Lange levensduur
- Hoog afwerkingsniveau
- Geruisloze en lichte bediening
- De voordeligste in zijn klasse
- Zelf te monteren

EEN GARAGEDEUR WAS NOG NOOIT ZO VOORDELIG!

De Bastasafe sectionaaldeur is buitengewoon robuust en solide.

Opgebouwd uit dubbelwandige stalen panelen van maar liefst 40 mm. dik en gevuld met isolerend hardschuim. Deze fraaie garagedeur zorgt voor een aangenaam binnenklimaat, veiligheid en veel gebruiksgemak.

Bestel uw sectionaaldeur nu online op BASTASAFE.NL

Vanaf **€ 630,-**

Bestel voor 5 juni uw garagedeur en ontvang 10 loten voor de Lukkie Duck Race.

Copyright: Van Veen / Harlekijn / Siepermann / Bacher

“Hoe bied ik lesstof zodanig aan dat die bij leerlingen beklijft?”

Door Thomas Meyjes

Een dagelijkse zorg voor Anneke van der Weg (54, waarvan 34 in het onderwijs werkzaam), ICC-er bij de Protestants Christelijke Basisschool De Regenboog in Apeldoorn. ICC-er? “Het jargon van het onderwijs”, zegt Anneke vrolijk, “Interne Cultuur Coördinator is de juiste benaming van mijn functie”.

Anneke is een bevlogen en energieke leerkracht, van wie iedere ouder zou moeten hopen dat zijn of haar kind erbij in de klas zit. Druk gebarend en volop vertellend in een spraaksnelheid die Matthijs van Nieuwkerk niet zou misstaan, lepelt zij een veelvoud aan feiten en meningen over het basisschoolonderwijs op. De uitdaging van de hedendaagse leraar verwoordt zij met een helder en alleszeggend voorbeeld:
“Wetenschappelijk is bewezen dat een volwassene in de Middeleeuwen in zijn hele leven net zoveel informatie gekregen had als een kind van drie jaar nu al heeft in 2016.” Het aantal prikkels dat een kind in onze tijd daardoor krijgt, is écht ongelooflijk”, voegt ze eraan toe. Als ICC-er moet zij ervoor zorgen dat kinderen leskrijgen in de gebieden muziek, dans, drama, erfgoed, beeldend, media, filosofie en burgerrecht. Het duizelt, want hoe kan één leerkracht zoveel te doceren hebben?

Niet alleen

“Natuurlijk kan ik dat niet alleen!” roept Anneke uit. “Dat is fysiek onmogelijk. Maar wat ik wél kan is bouwstenen aanreiken, zogenaamde transferlessen, die de leerkrachten kunnen gebruiken in of bij hun reguliere lessen.” Anneke doceert zelf ook, al is het minder dan ze graag zou willen. “Het is erg belangrijk om de band met het daadwerkelijk onderwijs niet te verliezen. Maar mijn hoofdtaak is voorbereiden en aansturen.”
Is er eigenlijk wel voldoende tijd om kinderen zoveel verschillende zaken te laten leren naast het ontwikkelen van de basisvaardigheden in lezen, schrijven, taal en rekenen? “Daar zit ook behoorlijk wat spanning op” geeft Anneke toe. “Natuurlijk geeft iedere school alle prioriteit aan die basisvakken. Maar de ICC-vakken staan ook in de formeel opgestelde leergang en vormen dus een integraal onderdeel van de lesstof.” Daarover zegt Anneke verder: “Het is wel eens frustrerend om te ervaren dat scholen deze vakken weliswaar verplicht moeten geven, maar dat er niet navenant gefaciliteerd wordt.” De reden daarvoor is geen bestuurlijke onwil. Maar er zitten maar 24 uur in een dag. Hoe meer tijd naar de basisvakken, hoe minder er overblijft voor de rest. Ook de Onderwijsinspectie ziet dat. “Als ze hier op school komen, lopen ze vaak in een grote boog om mijn lokaal heen. Natuurlijk zouden ze hier ook moeten komen inspecteren, maar net als overal is bij de inspectie de grootste aandacht gericht op de basisvakken.”
Anneke heeft die realiteit nooit in inertie vertaald: integendeel. Misschien is dat voor haar juist een stimulans om haar vakken kwalitatief optimaal te laten doceren, waarmee ze dagelijks bezig is, ook in haar vrije uren. Met investering van heel veel voornamelijk persoonlijke tijd heeft zij een mooie website ontwikkeld, waar leerkrachten en ouders terecht kunnen voor wat zij noemt “behapbare” informatie en leergangen. “Ik ben er best een beetje trots op dat die site door heel Nederland en zelfs in België goed bezocht wordt” zegt ze. Wat volgt is een gedetailleerde omschrijving van hoe Anneke die lesonderdelen inpast in het onderwijsprogramma. Omdat het doceren van ieder vak in alle groepen niet haalbaar is, wordt bijvoorbeeld het onderwerp kinderrechten vanuit de filosofische kant belicht in groepen 7/8, zijn er voorstellingen beschikbaar voor groepen 5/6, zijn er speciale filmpjes voor groepen 3/4 en kunnen de leerlingen uit groepen 1/2 al aan de slag met kleurplaten.

Lot’s Foundation

Met Lot’s foundation kwam Anneke in aanraking tijdens een onderwijsmanifestatie die zij enkele maanden geleden bezocht. Vooral de handige en praktische instrumenten die Lot’s foundation aanbiedt, maakten haar enthousiast. Naast allerlei tips en trucs, noemt ze als voorbeeld het spel “filosoferen met Lot”, een kaartspel dat kinderen spelenderwijs in aanraking laat komen met stellingen die ze dan in groepjes van twee of vier kinderen met elkaar bespreken.
Het lopende schooljaar heeft Lot een belangrijke rol gespeeld bij het projectwerk van De Regenboog. In dat project werd cultuur gekoppeld aan een goed doel, de stichting Habitat, die het bouwen van huisvesting realiseert in ontwikkelingslanden. De koppeling met kinderrechten werd daarmee bestendigd: één van die rechten is immers dat ieder kind recht heeft op wonen. Bij de aftrap van het project hingen er overal posters van Lot op school, liepen kinderen alsmaar op tegen her en der geplakte geeltjes met relevante teksten en werd een film van Lot vertoond. “Lot was daarmee pontificaal in school aanwezig” zegt Anneke tevreden. “Lot gaf ons veel handvatten om ons project te realiseren.”
Of er nog beter kan worden gewerkt? “Alles kan altijd beter” reageert Anneke op die vraag. “Eigenlijk hoop ik dat Lot een hele leerlijn gaat ontwikkelen, waardoor ik de kwaliteit van de lessen op onze school verder verbeteren kan.”

Lukkie Duckrace

Anneke ziet het belang van een organisatie als een Lionsclub en vindt de Lukkie Duckrace bij voorbaat al een geslaagd initiatief. Geld op te halen door het bouwen van een groot bad waarin badeendjes tegen elkaar racen met de mogelijkheid van het winnen van een prijs vindt zij creatief én heel goed voor de bewustwording over de gesteunde goede doelen. “Het is misschien een idee dat aanslaat bij de Lionsclubs hier in Apeldoorn” zegt ze hoopvol. “Wie weet kunnen die mij hier op school dan weer helpen”.

De goede doelen op een rij:

Prinses Máxima Manege

De Prinses Máxima Manege in Den Dolder is een erkend hippisch therapeutisch centrum voor mensen met en zonder beperkingen. Iedereen is er welkom om te genieten van de mogelijkheden met paarden. Van aangepast paardrijden tot en met therapie.

De Stichting ZOALSJAN

De stichting ZOALSJAN heeft tot doel fondsen te werven om ALS-patiënten te helpen met hulpmiddelen die het mogelijk maken zolang mogelijk comfortabel is huiselijke kring te verblijven. Amyotrofische Laterale Sclerose (ALS) is ongeneeslijk en één van de meest ernstige en invaliderende aandoeningen van het zenuwstelsel. Nederland telt op dit moment ongeveer 1500 patiënten. Gemiddeld overlijden er elk jaar 500 patiënten en komen er 500 bij.

Reconnact Maatjesproject

Het Soester Maatjesproject is sinds enige jaren het meest omvangrijke project van de stichting GIDSnetwerk Soest. Inmiddels zijn er zo’n 30 maatjes actief die op vrijwillige basis mensen in een kwetsbare positie helpen om hun leven in de ruimste zin van het woord weer op de rit te krijgen. GIDSnetwerk Soest maakt concreet werk van een vitale lokale samenleving waarin men elkaar helpt en perspectief biedt. Dat wordt gerealiseerd met een groot netwerk van mensen in Soest en omgeving, die dienstbaar zijn aan de zwaksten in hun eigen buurt.

Hospice De Luwte

De Luwte is een hospice, gevestigd aan de Julianalaan in Soest. Een hospice is een huis voor mensen met een levensverwachting van ongeveer drie maanden, die in alle rust en veiligheid willen sterven. In een sfeer die zoveel mogelijk op die van thuis lijkt worden de gast en zijn naasten ondersteund om deze tijd op een voor hen goede manier door te brengen. Een hospice is een plek om te leven tot het einde.
Gasten in het hospice krijgen 24 uur per dag ondersteuning door de personeelsleden en de meer dan 70 vrijwiligers die zich dag in, dag uit belangeloos inzetten.

Lot’s Foundation

Lot’s Foundation is het initiatief van de voormalige Herman van Veen Foundation. Lot’s Foundation heeft letterlijk een gezicht, het meisje Lot, waarmee kinderen zich kunnen identificeren. Aangezien de activiteiten van de voormalige foundation steeds meer in haar handen kwamen te liggen is Lot’s Foundation uitgegroeid tot een zelfstandige stichting, met de in Soest woonachtige Herman van Veen als beschermheer.

DE LUKKIE DUCK RACE

Zondag 5 juni 2016

Soest ZUID winkelcentrum

VOOR DE

LEKKERSTE LIMBURGSE VLAAIEN

KUNT U TERECHT BIJ VLAAI & ZO.

Bezoek ook onze coffee-, tea- en lunchcorner.

VLAAI&ZO | Zuidpromende 7a, Soest
035-6029198

Witgoed specialist

altijd zeker van je zaak

uw adres voor:

WASSEN - DROGEN - KOELEN - KOKEN
VAATWASSEN - INBOUW - REPARATIE

SOESTERBERGSESTRAAT 35A SOEST 035-60 29 360

Zoete Verleiding

brood & banket

Natuurlijk ook open!!

Aanbieding Aardbeisloffen
€ 7,95

Vele lekkernijen.
Lucky Duck koekjes
waarvan de opbrengst
grotendeels naar de
Lionsclub gaat.

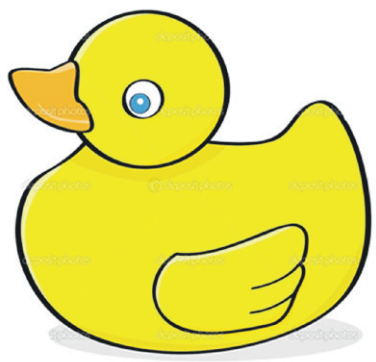

Zuidpromenade 20
035 - 60 173 55
www.dezoeteverleiding.nl

PASFOTO nodig?

Gratis LukkieDuckEendje

inclusief lot *

Primera

*bij aanschaf van een setje pasfoto's bij
Primera Zuid en Primera Overhees
UITSLUITEND TEGEN INLEVERING
VAN DEZE BON
GELDIG T/M 5 JUNI 2016

Soest helpt Soest

Copyright: Van Veen / Harlekijn / Siepermann / Bacher

Zondag 5 juni
OPEN
12.00-17.00 uur

Win jij die Mega Jackpot
van € 22,1 miljoen?

22,1 miljoen

Primera

Trekking 10 juni, koop nu je lot bij Primera

Eendjes inclusief lot nu verkrijgbaar á € 3,- bij Primera!

roma lingerie

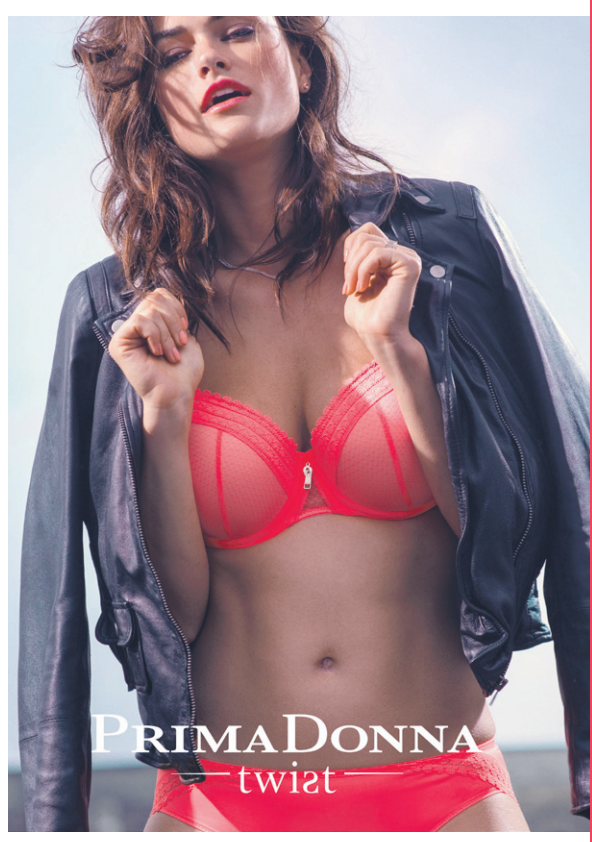

20% korting
op alle
LINGERIE*

alleen geldig
op 5 juni

* m.u.v. reeds
afgeprijsde artikelen

SOESTERBERGSESTRAAT 47A | 3768 EB
T 035 603 22 10 | WWW.ROMALINGERIE.NL

Copyright: Van Veen / Harlekijn / Siepermann / Bacher

“Maatjeswerk is maatwerk.”

Door Thomas Meyjes

De vijf enthousiaste projectteamleden van “Soester Maatjes” kunnen bijna niet anders dan tot die conclusie komen aan het eind van ons vraaggesprek. Maar voor het zover is, passeren vele onderwerpen de revue. Termen als “participatieladder”, “zelfredzaamheid”, “ongeletterdheid” en “regionale samenwerking” vliegen over tafel, illustratief voor de complexe omgeving waarin het projectteam werkt.

Baudouin Knaapen maakt deel uit van het Matjes projectteam.
“Vanwege de door Den Haag ingezette decentralisatie van verantwoordelijkheden is er nogal wat veranderd voor de gemeenten”, zegt hij. Monica Falck, ook lid van het projectteam en verantwoordelijk voor de administratie vult aan: “De gemeente heeft er heel veel werk bij gekregen. Op het gebied van Werk & Inkomen is de regio BBS: de afkorting van Baarn, Bunschoten en Soest.” Het is vooral deze regio waar de Matjes mee te maken hebben.

Wat of wie zijn de Soester Maatjes?

Het is even puzzelen. De Maatjes zijn onderdeel van het Gidsnetwerk Soest, dat volgens zijn statuten het doel heeft om, op christelijke grondslag, met inzet van de persoonlijke en/of professionele competenties van de aangesloten deelnemers, projecten en andere initiatieven van vrijwilligersgroepen in de lokale samenleving (...) te ondersteunen. De Soester Maatjes zijn mensen, die deze doelstelling heel concreet vertalen door zich gepassioneerd in te zetten voor hun doelgroep: mensen met een achterstand tot de Soester samenleving. Die inzet moet leiden

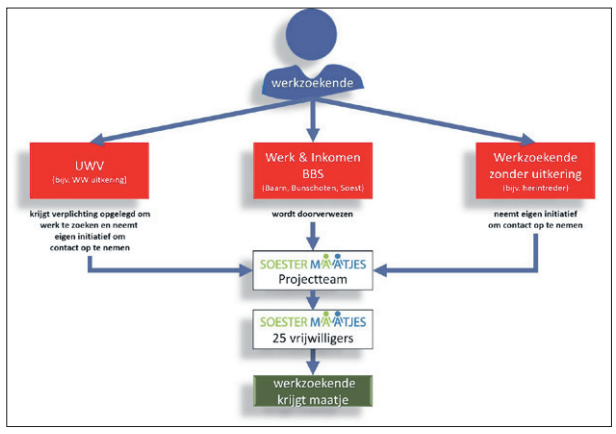

tot een verbeterde maatschappelijke positie van degenen die de hulp krijgen.

Participatieladder

Maar wanneer maakt iemand deel uit van deze doelgroep? Is iedere inwoner dan ingedeeld in een bepaalde maatschappelijke klasse?
Eigenlijk wel. De regio BBS en de Maatjes werken met een zogenaamde participatieladder. Deze ladder kent zes treden. Iemand met betaald werk staat op niveau 6, iemand met een zwakke positie in de samenleving meestal op niveau 2. “Er zijn er helaas ook nog velen die zelfs op niveau 1 staan” zegt Monica somber. De Maatjes richten zich vooral op het geven van hulp aan de eerste twee niveaus.”

Maar hoe komt iemand terecht bij de Maatjes? Is die weg makkelijk te vinden? “Eigenlijk wel” vervolgt Monica. “want de meesten komen via doorverwijzing door Werk & Inkomen van BBS. Maar sommigen vinden ons ook zelf, soms via het UWV, omdat ze daar een verplichting hebben opgelegd gekregen. Het klinkt ingewikkeld, maar dat is het niet. Schematisch ziet het er ongeveer uit zoals hiernaast is weergegeven”.

Hoe werkt het?

“Stel, iemand wordt doorverwezen door BBS.” zegt projectteamlid Oscar Homan. “Dat dossier wordt aangeboden aan ons: het projectteam. Wij bespreken ieder geval gedetailleerd. Als wij mogelijkheden zien om iemand te helpen, zoeken we uit onze poule van 25 vrijwilligers de beste match. Het is dan aan de klant en het Maatje om elkaar te vinden en samen aan de slag te gaan”.
Dat gebeurt aan de hand van een Plan van Aanpak, dat natuurlijk voor iedereen verschillend is. Soms zijn er wel drie of vier gesprekken nodig voordat zo’n plan er is. In ieder plan staan doelstellingen geformuleerd.
Monica: “We houden de vinger goed aan de pols. Een traject kan maximaal een jaar duren. Er wordt regelmatig een voortgangsrapportage opgesteld. Die wordt weer aan Werk & Inkomen gestuurd, zodat ook zij goed op de hoogte blijven. Het gaat er om dat een klant minimaal een stapje op de participatieladder maakt”.

Soest help Soest

Baudouin vat het goed samen: “De Maatjes zijn met deze manier van werken een prachtig concreet voorbeeld van de participatiesamenleving. Kort maar krachtig gezegd: ons helpt ons (Soest helpt Soest), handen uit de mouwen.”
Dat zal wat kosten, al die uren voorbereiding, projectteamvergaderingen, gesprekken, rapportages en natuurlijk het meeste werk: de uitvoering van een Plan van Aanpak. “We worden er niet rijk van” zegt Monica met gevoel voor understatement. “Als iemand wordt doorverwezen, krijgen we een zogenaamde aanmeldvergoeding van €500. Wanneer de doelstellingen uit het Plan van Aanpak worden gehaald, mogen we weer €500 factureren. Als iemand tenslotte langer dan drie maanden betaald werk houdt als gevolg van onze inspanningen, krijgen we een bonus van nog eens €500. Dat geldt ook voor degene, voor wie betaald werk (nog) geen optie is, maar die door vrijwilligerswerk te gaan doen, weer volop meedoet in de samenleving. Zo iemand is dan toch wel een trede geklommen op de participatieladder.”
We rekenen snel uit hoeveel de Maatjes dan per gewerkt uur vergoed krijgen en komen tot de verbijsterende conclusie dat het uurtarief van de Maatjes gemiddeld ongeveer een dubbeltje (!) is. “Vergelijk dat maar eens met het voorrijdtarief van een loodgieter, dat al gauw €75 bedraagt” zegt Oscar lachend. “Wat we hier doen is dus écht vrijwilligerswerk. Maar we doen het graag. Het geeft een geweldig gevoel om de medemens te kunnen helpen om zelfredzamer te worden. Dat is voor ons voldoende beloning.”

Lukkie Duckrace

De Lukkie Duckrace komt dan ook op een goed moment. “Met het geld dat we hopelijk van de Lions krijgen, kunnen we bijvoorbeeld een laptop kopen om ons werk beter te kunnen doen. En we kunnen koffieochtenden organiseren voor de doelgroep” zegt Monica. “We hopen dan ook dat er heel veel loten verkocht worden”.

“Daar kan ik helemaal mezelf zijn”

Door Thomas Meyjes

“Ook al is het soms een chaos, ik vind mijn rust op de manage, want ik kan er helemaal mezelf zijn” zegt de bijna zeventien jaar oude Saanna (spreek uit: Sannah) Stolk uit Soest. En ze kan het weten, want ze is er al twaalf jaar kind aan huis. “Het is een geweldige plek”.

Saanna is een stralend, optimistisch en alsmaar breed glimlachend meisje, dat welbespraakt haar ongelooflijke levensverhaal vertelt. Als deze krant op 18 mei 2016 in de bus van alle Soester huishoudens bezorgd wordt, zit zij midden in haar eindexamen mavo aan het Griftland college. Zij lijkt een soort mini Verenigde Naties verenigd in één persoon: geboren in Eritrea, Nederlandse vader, Congolese moeder, die opgroeide in het Franstalige Walen. Tweetalig opgevoed dus: Saanna spreekt Nederlands met haar vader en Frans met haar moeder. “Eigenlijk moet ik mijn moeder in het Frans antwoorden” zegt ze lachend, “maar dat komt er niet altijd van. Daardoor is Engels niet mijn beste vak” zegt ze, “maar desondanks denk ik dat ik mijn eindexamen wel ga halen.” De volgende stap in haar opleiding is ook bekend. “Onderwijsassistent aan het ROC in Hilversum. Ik weet al heel lang dat ik erg graag iets met kinderen wil doen en dit een goeie basisopleiding.”

Hersentumor

“Toen ik twee was, had ik een hersentumor” vertelt Saanna. “Niet dat ik me dat herinneren kan, maar het gevolg was dat mijn hersenen niet goed meer konden communiceren met mijn benen.” Het gevolg was CP (Cerebrale Parese), ook wel spasticiteit genoemd. Zij kan lopen, maar vaak met steun. Bewegen doet ze met een rolstoel. Als ze opgroeit, ontdekt ze dat ze niet zo is als andere kinderen. Ze heeft dan af en toe gedachten als “Shit, wat zij doen, kan ik niet” of “waarom ik?”. Toch gaan die gedachten snel voorbij. “Ik heb heel veel andere dingen aan mijn hoofd” zegt ze opnieuw lachend. Ze groeit op, omringd door artsen en therapeuten en krijgt talloze behandelingen in

• *Saanna vandaag (foto boven) en 12 jaar geleden op de Manege (foto rechtsonder).*

het Wilhelmina Kinderziekenhuis en revalidatiecentrum De Hoogstraat in Utrecht. Toch lijkt zij daar nauwelijks onder geleden te hebben, want ze is opgewekt en energiek, terwijl haar vrolijk fonkelende ogen haar positieve instelling verraden.
Als ze vier jaar is, wordt haar door een fysiotherapeut aangeraden om te gaan paardrijden bij de Prinses Máxima Manege in Den Dolder. “Hij zei dat het goed voor de ontwikkeling van mijn heupen zou zijn”. In het begin was dat geen sinecure. “Ik was best wel een beetje bang” geeft ze toe. In het begin zit ze altijd met een vrijwilliger op het paard. Maar met het verstrijken van de jaren, groeit de band met de paarden. Sinds een jaar rijdt ze meestal op Fanny, waar ze dol op is. “Het is een schat van een beest. Als ik met haar les heb gehad, kan ik na het afstijgen op het speciale perron in de manage, met mijn rolstoel naar haar toe rijden. Als ik dan bij haar aankom, buigt Fanny haar hoofd al naar beneden, zodat ik zelf haar hoofdstel kan afdoen. Leuk hè?”

Wedstrijdrijden

Saanna is vorig jaar begonnen met kleine wedstrijdjes rijden, waar ze van zegt: “Ik kom nog niet heel ver, want de concurrentie is groot. Maar toch ben ik met elke wedstrijd weer een ervaring rijker, denk ik dan maar”, om er meteen aan toe te voegen: “Nu ben ik druk met mijn examens maar in juni zijn er weer wedstrijdjes, dus hoop ik dat ik daar weer mee aan de slag kan.”
Sannaa’s rijinstructeur, Judith de Lange, bepaalt tijdens de lessen op welk paard de leerlingen rijden. Zo mocht Saanna een paar keer op een veel groter paard rijden, Gaga. Dat kwam omdat Saanna had gevraagd of ze meer uitgedaagd kon worden. Inmiddels zat ze wel al alleen op het paard, maar het was te tam voor haar. Ze wilde wel eens galopperen. Dat ging eigenlijk heel goed. “Toch ging het een keer fout, waardoor ik van Gaga afviel”. Als Saanna midden in de bak van de manage op de grond ligt en geschrokken omstanders op haar afsnellen, is haar eerste reactie, heel karakteristiek: “nu ben ik een échte ruiter!” De valpartij heeft Saanna niet angstig gemaakt. “Integendeel” zegt ze “Ik rijd nu weliswaar even niet op Gaga, maar vind het heerlijk met Fanny.” Tijdens haar rijlessen zit ze niet op een speciaal zadel, maar wel op “een lekker gelpadje”, met haar voeten met elastiek vast aan de beugels. Saanna is iedere zaterdag op de manage te vinden. Ze fietst er zelf naar toe. Haar rolstoel kan ze koppelen aan haar handbike, waarmee ze in een klein half uur van Soest naar Den Dolder rijdt. “Ik fiets altijd. Alleen als het regent, kijk ik papa wel eens lief aan, of hij me wil brengen”.

Poetsen

Hoewel haar les pas om 12h15 begint, is ze er al ruim van te voren, om te helpen (“poetsen” noemt ze dat) en alvast contact te maken met het paard. Na de les van driekwartier, blijft ze zo lang mogelijk op de manage, omdat het haar favoriete plek is. “Soms zie ik dan ineens tot mijn schrik dat het al vijf uur is en dat ik naar huis moet, om te helpen tafeldekken en zo.” Maar dan weer met de fiets naar huis. Dezelfde fiets waarmee ze straks van Soest naar het ROC in Hilversum zal fietsen. “Ook niet zo’n klein stukje!”
En Saanna’s dromen? “Ik zou heel graag verder willen met wedstrijdjes rijden en me daarin verdiepen” Om er retorisch aan toe te voegen: “En, wie weet, ooit de paralympics?”. Ook roept ze: “Ik had zomaar een wild idee toen ik hoorde dat Fanny met pensioen gaat. Misschien kan ik haar dan wel kopen.”

Lukkie Duckrace

Tenslotte heeft Saanna een kristalhelder antwoord op de vraag waarom mensen moeten meedoen aan de Lukkie Duckrace op 5 juni: “De manage is er voor een breed publiek. Ons motto is: iedereen kan paardrijden.” Dat is ook zo. De Prinses Máxima Manege beschrijft zichzelf als een erkend hippisch therapeutisch centrum voor mensen met en zonder beperkingen. Iedereen is er welkom om te genieten van de mogelijkheden met paarden. Van aangepast paardrijden tot en met therapie. Voor wie het rijden op een paard of pony niet geschikt is, bestaat zelfs de mogelijkheid van huifbedrijden op een buitenterrein. Mensen die aan bed/rolstoel zijn gebonden, zoals meervoudig complex gehandicapten komen - via een speciale tillift - op een doek te liggen, dat op de ruggen van twee even grote paarden rust. De deinende beweging en de warmte van de paarden zorgen voor een weldadige paardenmassage die totale ontspanning geeft. Saanna vindt dat helemaal fantastisch. “Ik ken een verhaal van iemand die zo gehandicapt is dat hij niet kan lopen, zitten of praten. In zo’n huifbed, ging hij van plezier een beetje brabbelen. Hij genoot er zichtbaar van!” Ze hoopt dat zij door mee te werken aan dit interview, iedereen motiveert om zo veel mogelijk loten te kopen voor dit prachtige doel. Ze straalt als ze er bijzonder inspirerend aan toevoegt: “Er gebeuren daar hele bijzondere dingen.”

DE LUKKIE DUCK RACE

Zondag 5 juni 2016

Soest ZUID winkelcentrum

OPTIEK ZUID

Ja u ziet het goed, 25% extra vergoeding!

25% EXTRA VERGOEDING

OP UW AANVULLENDE ZORGVERZEKERING IN 2016*

CvZO collectief van zelfstandige opticiens

Loop binnen en vraag naar de mogelijkheden
Échte service van een échte opticien www.cvzo.nl

avéro achmea | DE FRIESLAND ZORGVERZEKERAAR | Interpolis | IZA | IZZ | UNIVÉ | VGZ | Zilveren Kruis

BROUWER

WIJNHANDEL - SLIJTERIJ

PARTYSERVICE

Tuindorpweg 40B, 3951 BG Maarn
T. 0343 - 441358
E. slijterijbrouwer@hetnet.nl
www.BrouwerMaarn.nl

Plein van Zuid 32-34, 3768 ED Soest
T. 035 - 6014014
E. slijterijbrouwer@hetnet.nl
www.BrouwerSoest.nl

Tijdens de **LUKKIE DUCK** race op **5 juni** bij
WIJNHANDEL-SLIJTERIJ BROUWER
grote wijnproeverij.
30 wijnen van verschillende druivensoorten
uit diverse landen.

Ook staan er deze dag verschillende
likeuren en whiskey's open.
Kom 5 juni langs en laat u verwennen!

U bent van harte welkom van
13.00 tot 17.00 uur aan
het plein van Zuid 32 in Soest

SPETTERENDE ZOMERMARKT WOENSDAG 1 JUNI

Speelgoed
Schoenen
Huisraad
Curiosa
Kleding
Boeken
Grabbelton
Rad van fortuin

De honderdste klant krijgt een Spullenhulp cadeaubon ter waarde van € 25,-

KRINGLOOP SPULLENHULP
De Schans 20 Soest

HOVENIERSBEDRIJF
BOSHUIZEN EN KO

AANLEG - ONDERHOUD
PARTICULIEREN - BEDRIJVEN

T 035 6017720 | WWW.BOSHUIZENENKO.NL

Eén 'scheidingsloket' waarmee
u zorgen, tijd en kosten bespaart

Divorz
uw scheidingsregisseur

T 035 - 544 59 46 | www.divorz.nl

DEELENMAKELAARS

WONINGEN - BEDRIJVEN - NIEUWBOUW

Copyright: Van Veen / Harlekijn / Siepermann / Bacher

Arnoud Boer: ‘Ontzettend trots op Internationaal Jeugdtoernooi SO Soest’

Champions League aan de Bosstraat

Voetbalclubs als het Duitse Borussia Dortmund, het Zweedse Malmö FF, het Engelse Blackburn Rovers, het Belgische Club Brugge en van eigen bodem Ajax en AZ doen in het weekend van 28 en 29 mei Soest aan het SO Soest U12 Talent Tournament voor voetballers onder twaalf jaar. Het is ongetwijfeld één van de meest prestigieuze jeugdtoernooien van ons land. Financieel en praktisch van begin tot eind mogelijk gemaakt door sponsoring van vele betrokken lokale ondernemers en een leger vrijwilligers van voetbalvereniging SO Soest. Eén van de organisatoren, Arnoud Boer, is trots.

● *Arnoud Boer kijkt uit naar het laatste weekend van mei.* Foto: Jaap van den Broek

‘Ontzettend trots,’ zegt hij met glunderende ogen, ruim twee weken voor het grote feest van start gaat. Hij ziet al voor zich hoe op zaterdag 28 mei om 10:00 uur het startschot zal klinken. Zestien jeugdteams van gerenommeerde voetbalclubs uit Finland (één team), Zweden (drie), Duitsland (vier), Engeland (één), België (drie) en vier uit Nederland waaronder ook de D1 van SO Soest zelf zullen dan op drie velden van SO Soest een weekend lang strijden om de eer. Waarom de teams naar Soest willen komen? Boer: ‘De jongens doen ervaring op in het spelen op hoog niveau tegen teams uit andere culturen. In Europa is dit echt één van de grootste toernooien. Een mooi visitekaartje voor onze club. Onze eigen Champions League aan de Bosstraat.’

Ruim 35 jaar had SO Soest een internationaal toernooi, maar in 2013 moest de stekker eruit omdat de overnachting van de buitenlandse teams te duur werd. ‘Vorig jaar hebben we het weer opgepakt en hadden we een toernooi van één dag. Dit jaar wilden we het, in ons speciale jubileumjaar, groots aanpakken. Twee dagen voetbaluitdaging om grote clubs ook echt wat te kunnen bieden. Het was spannend of we het financieel rond konden breien, maar we zijn vorig jaar gewoon begonnen met de clubs aan te schrijven. En die wilden wel komen,’ vertelt Boer. Lokale ondernemers tekenen voor het bedrag (waarvoor een aardige middenklasser kan worden gereden) dat nodig is voor de organisatie. Ze moeten voor de gasten immers zorgen voor de transfers van en naar het vliegveld, een netwerkdiner met alle trainer-coaches op zaterdagavond, het verblijf van de trainers in een hotel, een uitje voor twee vroeg komende teams naar de Soester Duinen en andere zaken. En zo’n tweehonderd vrijwilligers van SO Soest zetten zich in het weekend op alle mogelijke manieren in.

‘Zo zijn er jongens van hogere teams die het hele weekend als gastheer letterlijk en figuurlijk de weg wijzen. En zonder onze gastgezinnen, ouders van leden, hadden we het zeker nooit gered. Meer dan 200 kinderen brengen we het hele weekend bij ze onder. Zij zorgen voor een natje, een droogje. Dat scheelt een hele hoop geld.’

Zo kost het hele festijn de club en de gemeente geen cent. ‘We hopen op veel publiek dat lekker komt meegenieten van dit grote voetbalfeest en natuurlijk een biertje koopt aan de bar,’ aldus Boer lachend.

De spelers van de SO Soest D1 kijken uit naar het laatste weekend van mei. ‘Zij zullen hun uiterste best gaan doen om de clubs van grotere naam te kunnen verbluffen,’ weet Boer.

Zelf kijkt hij uit naar de zondagmiddag. ‘Als ik zie dat iedereen geniet en ik aan een biertje zit. Dan zal ik me realiseren wat een eer het was om dit te organiseren. We gaan ervoor dat het de aanzet is tot een weer jaarlijks terugkerend evenement op de SO Soest kalender.’

De entree kost 3 euro, inclusief een exclusief SO Soest armbandje waarmee de toegang het hele weekend vrij is en een lot voor een grote loterij op zondag met schitterende prijzen. De wedstrijden beginnen zaterdag om 10:00 uur, op zondag om 09:30 uur. www.so-soest.nl.

Achter de schijnwerpers

Wat: Open dagen Fahit Camii moskee. Waar: Verbindingsweg Soest, pinksterweekend.

Verscholen achter een rij bomen ligt op de rand van het industrieterrein de Turkse Fahit Camii moskee. ‘Niet aan een politieke partij verbonden.’ Een waardig gebedshuis voor de geloofsuitoefening. De spitse transparante minaret piekt uit boven de 1300 m2 ruimte, verdeeld over drie verdiepingen.

> **‘Het zou beter zijn als jongens die hier zijn opgegroeid, hier als imam aan de slag gaan’**

De deelnemers aan de open dag en de rondleidingen kunnen zich door een videopresentatie de basiskennis van het huis eigen maken. Tussen moskee en industrieterrein staan tentjes voor de hapjesmarkt, inclusief een modekraam voor de gelovige vrouw.

Met voorzitter Ozturk, de heer Canoz en de imam Yusuf Armogen kom ik in gesprek. ‘Iedere dag open ook als sociaal ontmoetingscentrum. Vierhonderd leden, van wie er vrijdags tweehonderd in gebed gaan. De moskee kent een gezamenlijke jongerenruimte voor meisjes en jongens met een eigen ingang. Aparte ruimtes om te vergaderen, voor het bestuur, onderwijs en vrouwen.’

Heldere doelen: ‘Belangenbehartiging voor de moslimgemeenschap, bevorderen van het integratie-, emancipatie- en participatieproces. Religieuze dienstverlening en het ondersteunen van de opvoeding en het onderwijs voor jongeren.’

Ik sluit mij aan bij een dienst in de gebedsruimte. Voor binnenkomst de schoenen uit. Ik kijk uit op een rustgevende lichtdoorlatende wand. Verpakt in tegeltableaus, links de lage preekstoel, in het midden een hoge nis voor de imam, waarin zijn gezicht is gericht op Mekka. Rechts de preektrap. Als de imam vanaf de trap spreekt, geldt een verplichte aanwezigheid. De vrouwen op het balkon.

Een serene dienst met gezamenlijke en individuele gebedsmomenten. Een lange rij staande, knielende of buigende mannen achter de imam. De laatste is sinds september 2015 in dienst, wordt verzorgd vanuit Turkije en mag maximaal vijf jaar achtereen buiten Turkije werken. Na de dienst liggen de lange en korte schoenlepels klaar om de stramme benen te ontzien.

Canoz: ‘De communicatie tussen de Turks sprekende imams en de derde generatie, hoofdzakelijk Nederlands sprekende, Turkse Nederlanders wordt steeds moeilijker. Het zou beter zijn als jongens die hier zijn opgegroeid, na vijf jaar studeren aan een imam-school in Nederland, hier als imam aan de slag gaan. Onze imam wil zich hiervoor inzetten.’

Ozturk is in contact met De Open Hof, de Petrus en Pauluskerk, de Wijkbeheerteams, burgemeester Rob Metz en wethouder Jannelies van Berkel om te onderzoeken waar, met wie en aan wie ondersteuning kan worden geboden: ‘Wij zijn ook Soest, voor het welzijn binnen de Soester gemeenschap.’ Bestaande initiatieven zijn genomen, zoals levering aan de voedselbank tijdens het offerfeest en kledinginzameling voor vluchtelingen.

Canoz: ‘Recente ontwikkelingen met Turkije en de huidige publieke opinie, werpen ons terug in ons streven om gezamenlijk op te trekken. Heel teleurstellend. Met deze open dagen tonen we onze goede bedoelingen aan.’

Martin Huizenga

INFORMATIE NOODOPVANG VLUCHTELINGEN

Gemeente Soest

Gemeente Zeist

FIETSEN GEEFT EEN GEVOEL VAN VRIJHEID

Fietsen is in Nederland zo alledaags dat we bijna vergeten hoeveel vrijheid het geeft. Vrijwilligersplatform Welkom in Zeist/Soesterberg leert de bewoners van de noodopvang dan ook graag fietsen. Wil jij als fietscoördinator fietslessen organiseren? Of als fietsvrijwilliger mensen leren fietsen? Meld je dan nu aan via welkominzeist@gmail.com.

Zonder fietsen geen les

De noodopvang heeft op dit moment hard fietsen nodig. Heb jij er nog een in de schuur staan? Een opknapper (geen wrak) is geen probleem. Er is er een fietsreparatiepunt op de noodopvang waar bewoners zelf hun fietsen repareren. Ben je handig en leer je graag bewoners repareren? Dan is je hulp ook welkom.

KEUKENS IN NOODOPVANG

De noodopvang op Kamp van Zeist was in eerste instantie bedoeld voor een verblijf van enkele weken. Maar door de grote toename van vluchtelingen duren de asielprocedures nu veel langer en zitten vluchtelingen soms tot wel 15 maanden in de noodopvang. Het is een groot gemis voor veel bewoners dat ze niet zelf kunnen koken in de noodopvang.

De bewoners krijgen nu kant-en-klare magnetronmaaltijden. De noodopvang is onlangs bekeken en geschikt gebleken voor het plaatsen van keukens. Deze worden binnenkort geïnstalleerd. Dan kunnen bewoners zelf hun maaltijden verzorgen en dat zorgt ook meteen voor een goede dagbesteding.

SNELHEIDSREMMENDE MAATREGELEN OP DE KAMPWEG

Bewoners uit Soesterberg hebben de gemeente gevraagd om de situatie op de Kampweg veiliger te maken met snelheidsremmende maatregelen, omdat het verkeer vaak harder rijdt dan de toegestane 50 km per uur.
Onderdeel van het Masterplan Soesterberg is een herinrichting van de Kampweg. Hierin zijn maatregelen opgenomen waarbij de snelheid van de Kampweg naar 30 km gaat. De uitvoering van deze herinrichting is gepland in 2018 of 2019. Door de komst van de noodopvang op Kamp van Zeist is de hoeveelheid verkeer toegenomen. Daarom plaatst de gemeente, voor ieders veiligheid en vooruitlopend op de uitvoering van de herinrichting van de Kampweg, binnenkort al tijdelijk drempels. Dit gebeurt na afronding van de werkzaamheden rond de verdiepte ligging van de N237 deze zomer. De tijdelijke drempels blijven

liggen tot de herinrichting van de Kampweg, waarbij definitieve snelheidsremmende maatregelen worden getroffen en de snelheid teruggaat naar 30 km.

HOE IS HET OM LOCATIEMANAGER TE ZIJN VAN DE NOODOPVANG?

“Een plek waar bewoners en bezoekers zich welkom voelen”

Peter Zwaan (41) werkt bij het COA als locatiemanager. Hij is vanaf het begin betrokken bij de noodopvang op Kamp van Zeist en heeft inmiddels een team van 24 mensen om zich heen.

“Eigenlijk bouw je vanaf nul iets op. En iedere locatie is weer anders. Eerst hebben we verbouwd waarbij we als COA goed hebben gekeken naar de invulling voor bijvoorbeeld de spreekkamers, de eetzalen en recreatieruimte. En kort voordat de vluchtelingen aankwamen, probeerden we ons voor te stellen hoe het zou zijn als iedereen er straks was. Op welke tijd wordt er gegeten? Hoe laat gaat ‘s avonds het licht uit? Omdat er veel kinderen in de groep zitten, moeten we bijvoorbeeld zorgen dat het ontbijt vroeg geregeld is, zodat de kinderen op tijd naar school kunnen. Die organisatie hebben we op poten gezet en draait nu”.

Als locatiemanager heeft Peter met veel verschillende betrokkenen te maken. In eerste instantie voert hij natuurlijk het beleid uit van het COA. Maar hij heeft met nog meer partijen te maken. Met de bewoners van de noodopvang, met de directe omgeving, met vrijwilligers en met de gemeenten Zeist en Soest. Iedereen zit er weer op zijn of haar eigen manier in. En soms is het best lastig om daartussenin te laveren. Peter staat open voor alle meningen en blijft duidelijk over wat het COA wel en niet kan. Hij is ook altijd aanwezig bij het maandelijkse omwonendenoverleg.
“Het is belangrijk om signalen uit de omgeving op te pakken. Toen we hoorden dat vluchtelingen bijvoorbeeld aan de verkeerde kant van de weg fietsten of zonder licht, hebben we dat meteen met de bewoners van de noodopvang besproken”.

Op de vraag wat hij het mooiste van zijn werk vindt, denkt Peter even na. Om daarna resoluut zijn antwoord te geven. “Toen we begonnen, wilde ik dat deze noodopvang een plek zou worden waar iedereen zich welkom zou voelen. Zowel de bewoners als de bezoekers. En dat wilden we be-

reiken door persoonlijk contact. Open en transparant zijn en iedereen het gevoel geven dat je bij ons terecht kan als er iets is. Dat persoonlijke contact kost veel tijd en energie. Maar het mooiste van al dat werk is, dat het zich op een prachtige manier terugbetaalt. Want als een vluchteling een brief krijgt van de IND waarin staat dat de procedure nog langer gaat duren, is er veel frustratie. Meestal omdat een achtergelaten gezin nu nog langer in het oorlogsgebied moet blijven. En als we deze mensen dan toch, door met ze te praten, weer wat positiever krijgen, dan weet je dat het investeren in dat persoonlijke contact echt wat oplevert. En dat is heel mooi om te zien. ”

Woongroep Koningsdael opent deuren

De deuren van de Koperwiek 56 staan zaterdag 21 mei wagenwijd open. De bewoners van Koningsdael geven dan een inkijk in hun woongroep in Klein Engendaal.
Een woongroep betekent in dit geval niet 'samenwonen'. De bewoners leven er zelfstandig, maar delen daarnaast ook voorzieningen, zoals de gemeenschappelijke ruimte. 'Met respect voor elkaars privacy en toch een groep mensen om je heen die elkaar uitgezocht hebben om dingen gezamenlijk te doen en naar elkaar om te kijken,' aldus een woordvoerster.
De woongroep werd begin jaren negentig opgericht. Ze is bedoeld voor mensen van 50 jaar en ouder.
'Vanzelfsprekendheden uit het verleden vallen weg, voorzieningen zijn niet meer zomaar voorhanden. Je moet je leven veel meer zelf inrichten, organiseren en vormgeven. Daar moet je niet mee beginnen als je echt oud bent,' zegt de woordvoerster.
'Aanmelding voor onze woongroep kan vanaf 50 jaar. Dat lijkt vroeg, maar soms moet je enige jaren wachten voor je aan de beurt komt,' vertelt ze.
Belangstellenden zijn zaterdag 21 mei welkom tijdens de open dag, waarmee GOS Koningsdael inspeelt op de landelijke open dag voor woongroepen.
Aan de Koperwiek 56 kunnen belangstellenden van 14:00 tot 16:00 uur terecht.

Officiële meting op 5 juni tijdens Siberia Challenge

FairChain op weg naar record

Precies één dag na de aardbeving in Nepal kwam FairFriends - met onder anderen Soester Marcel Rector - in actie voor de slachtoffers. Voor noodhulp werd geld ingezameld en voor de wederopbouw werden 500.000 handgemaakte wolvilten balletjes in Nepal gekocht.

Honderden vrijwilligers in Nederland regen daarvan de 'FairChain', een wereldrecord slinger van 10 km. De meting is op 5 juni tijdens de Siberia Challenge en dan wordt een nieuw Guinness World Record verwacht.
De oorspronkelijke actie voor Nepal is uitgegroeid tot drie evenementen. Vorig jaar werd de FairChain geregen door ouderen, mensen met een beperking, vluchtelingen en honderden scholieren uit Soest en omstreken. Voor tientallen 'rijghelden' was het een gezellige en gewaardeerde tijdbesteding die bijna € 20.000 voor Nepal opbracht.

● *Basisscholieren uit Soest tonen het deel van de ketting dat ze op school hebben geregen. Hun aandeel maakt deel uit van de 10 kilometer lange ketting die door vrijwilligers uit Soest en ver daarbuiten werd gemaakt. De officiële meting van dit ludieke wereldrecord is op 5 juni.*

Siberia Challenge

Op 5 juni ligt de FairChain langs het parcours van de Siberia Challenge in Utrecht. Een sportief loopevenement voor iedereen, van wandelen tot een uitdagende 5 of 10 km hindernisloop, beter bekend als 'obstacle run' of 'mudrun'.
Deelnemers aan de 10 km challenge lopen automatisch een wereldrecord en alle deelnemers ontvangen een stukje wereldrecord als aandenken. Ook voor toeschouwers en supporters is er van alles te doen.
Na 5 juni worden de balletjes hergebruikt en maken onder andere cliënten van Reinaerde er prachtige 'wereldrecord' producten van. De verkoopopbrengst is voor maatschappelijke doelen.
De FairChain symboliseert 'positief verbinden' en kenmerkt zowel de activiteiten van FairFriends als IJsclub Siberia. FairFriends zet zich in voor een 'betere wereld', door sociale ondernemers een gezamenlijke online verkoopplaats te bieden en goede doelen kosteloos te ondersteunen bij (online) fondsen werven. Met het concept won FairFriends in 2012 de Wereldprijs van de ASN Bank.

Deelnemen

Deelnemen aan een challenge kan vanaf € 2,00. Inschrijven voor de Siberia Challenges en meer informatie uitsluitend via www.fairfriends.nl/fairchain.

Amivedi

Vermist:

10 mei: zwartjoekel, konijn, zwart, hangoor dwerg. 2 jaar man. Birkstraat.
10 mei: Puck, grijs cypers, poes gesteriliseerd, 3 jaar, gechipt, mooi gestreept. Kampweg.

Gevonden:

8 mei: kanarie man, geel lijfje en kopje, grijsbruine vleugels, Weegbreestraat.
10 mei: (overleden) grijs cypers met rood en wit, poes, linkerwang rood, witte voetjes, witte bef/onderkaak/snoet, Dalweg/ Nieuweweg.
10 mei: valkparkiet grijs-geel-wit, bont, geringd Soest.
14 mei: (overleden) zwarte poes, klein wit befje, kortharig, Dolderseweg.
14 mei: grijs cypers met wit, poes, witte voetjes, witte bef, camping Monnickenbosch Birkstraat.

Informatie: Joke van Luin, tel. 088-0064675, www.amivedi.nl of soest@amivedi.com

De bezorgers

Bezorgers die acht weken aaneengesloten geen klacht hebben, ontvangen een premie en worden vermeld in de rubriek 'De loper van de week'. Deze week zijn dat:

- *Tom Bergisch*
- *Gerda Schimmel*
- *Lotte Smits*
- *Milan Smits*

Alzheimercafé over dementie en zorgtechnologie

Mirjam van Blanken, beleidsadviseur van Lyvore komt in het Alzheimercafé van maandag 23 mei vertellen over het belang en de mogelijkheden van zorgtechnologie bij dementie. Gps-systemen voor buiten, valdetectie voor binnen, skype en communicatie via internet kunnen ondersteuning bieden bij dementie. Uiteraard krijgen bezoekers de ruimte om vragen te stellen. Het Alzheimercafé is voor mensen met dementie, hun partners, familie, vrienden en hulpverleners. Maandag 23 mei om 13:30 uur in De Leuning aan de Oranjestraat 8 in Baarn. De toegang en drankjes zijn gratis.

Afghaanse maaltijd

Samen eten met mensen uit de buurt. Alle inwoners van de Eng zijn welkom bij de Afghaanse maaltijd in het buurtrestaurant op woensdag 25 mei aan het Saenredamplantsoen 101-2b. De kosten om mee te eten zijn € 5,-, voor kinderen € 3,-. Aanmelden kan via Havva Zihni: 06-23318385 of mail naar h.zihni@stichtingbalans.nl.

Spullen gezocht voor rommelmarkt PVO

PVO is nog op zoek naar leuke spulletjes voor de jaarlijkse rommelmarkt van de vereniging, dit jaar op 18 juni van 9:00 tot 15:00 uur in en om het verenigingsgebouw aan de Rembrandtlaan 9.
Spullen voor de rommelmarkt kunnen vrijdag 27 mei van 19:00 tot 21:00 uur, zaterdag 28 mei van 9:00 tot 12:00 uur, vrijdag 3 juni van 19:00 tot 21:00 uur, zaterdag 4 juni van 9:00 tot 12:00 uur, vrijdag 10 juni van 19:00 tot 21:00 uur en zaterdag 11 juni van 9:00 tot 12:00 uur worden ingeleverd bij het PVO-gebouw.
De opbrengst is voor PVO.

De apostel Paulus achterna

De Katholieke Bond voor Ouderen (KBO) verzorgt morgen een lezing over het leven en de reizen van Paulus in De Sleutel.

Over Paulus is geschreven in het bijbelboek Handelingen der apostelen, en hij is bekend geworden door de aan hem toegeschreven brieven. Hij is theologisch interessant, maar ook in historisch en filosofisch opzicht. Hij werd geboren als Saulus, werd een fanatiek volgeling van Jezus, en maakte lange reizen in het Romeinse rijk om te evangeliseren.

Turkije

In deze lezing wordt ingegaan op zijn aanpak en zijn boodschap. Wat is er precies bekend over deze man? Hans Bennebroek, bestuurslid KBO Renkum, raakte bij een reis door Aziatisch Turkije geïnspireerd om zich in de figuur Paulus te verdiepen. In zijn presentatie doet hij een poging een antwoord te vinden op de eerder gestelde vraag in historisch perspectief. Eerder gaf Bennebroek al een succesvolle lezing over de koran. Donderdag 19 mei om 14:00 uur in De Sleutel aan de Steenhoffstraat. Zaal open om 13:30 uur. De toegang is gratis.

Boodschappen via het water

Medium Ilse Oehlenschläger komt op maandag 23 mei naar Soest om boodschappen uit de paranormale wereld over te brengen. Zij doet dit op bijzondere wijze. Namelijk aan de hand van water. Bezoekers dopen hun hand in een grote bak water en hieruit krijgt Oehlenschläger persoonlijke informatie over deze persoon die ze dan deelt. In het EHBO-gebouw aan de Molenstraat 8 om 20:00 uur. Toegang kost € 7,-.

500 nieuwe bedden voor Meander

Fris en veilig slapen

Meander Medisch Centrum vervangt alle patiëntenbedden voor nieuwe hoog-laagbedden. In totaal worden ruim 500 bedden vervangen.

De nieuwe bedden moeten extra veilig zijn voor patiënten met valgevaar, zoals ouderen en kinderen. Op alle bedden kan een Safe Sense Ned-Uitstap alarmsysteem worden aangesloten dat een signaal geeft op het Verpleegkundig Oproep Systeem.
De bedden krijgen allemaal een vierseizoensmatras, een reanimatiestand, een noodknop, verlichting onder het bed en een bedplaat voor verlenging.
Vijf wielen zorgen voor extra mobiliteit. De oude bedden worden via leverancier Wissner-Bosserhoff bestemd voor hergebruik.

Taxatie boeken

Boekentaxateur Arie Molendijk uit Rotterdam komt donderdag 19 mei naar het Hilton Royal Parc Soestduinen. Van 13:00 tot 16:00 uur schat hij daar oude boeken, bijbels, albums, handschriften, ansichtkaarten en documenten op waarde.
Taxatie gebeurt zo veel mogelijk aan de hand van bewijsmateriaal uit recent verschenen veilingcatalogi. Met enige regelmaat vindt Molendijk bijzondere pareltjes tijdens taxatiedagen. Een boek laten taxeren kost € 5,-.
Het Hilton Royal Parc Hotel Soestduinen is te vinden aan de Van Weerden Poelmanweg 4-6.

Koffie en lunch bij Smaakvol & Gastvrij

Op elke derde zaterdag van de maand, dus ook weer op 21 mei, is er bij De Open Hof weer van alles te beleven tussen 10:00 en 13:00 uur. Lunch gezellig mee vanaf 12:00 uur tegen geringe vergoeding. Schrijf een brief aan de schrijftafel van Amnesty International voor slachtoffers van schendingen van de mensenrechten. Kies een boek, cd of dvd uit de zwerfkast. Of bekijk de schilderijenexpositie van de Hardinxveldse kunstenaar Willem van den Heuvel. Deze expositie is tot 8 juli ook te bezichtigen op dinsdag en donderdag van 10:30 tot 12:30 uur (ingang via Binnenhof). Meer informatie is te vinden op wwww.smaakvol.deopenhofsoest.nl.

Liedjes van Hans van Hoof en een oosters buffet

Entertainer Hans van Hoof komt zondag 22 mei zingen in Ontmoetingscentrum Klaarwater. Bezoekers kunnen vrolijke oud-Hollandse liedjes verwachten, maar ook Elvis Presley. Via een groot karaokescherm kunnen de teksten worden meegelezen. Ook zijn er leuke filmpjes te bekijken. Na afloop is er een gezellig oosters buffet dat verzorgd wordt door Restaurant Hong Kong Garden.De middag begint om 15:00 uur. Het buffet gaat om 17:30 uur van start. De toegangsprijs is € 4,50 per persoon (bewoners van Honsbergen betalen € 3,-) inclusief een drankje en bittergarnituur. Wie aanschuift aan het oosters buffet betaalt nog eens € 12,50 exclusief drankjes. Opgeven kan tot vrijdag 20 mei bij Corrie Hogeboom (flat 233), 035-6027990 of bij Hannie Sipkema (flat 151), 035-6027303.

Filmhuis: The Danish girl

Een portret van een van de eerste transgender-vrouwen uit de geschiedenis is gebaseerd op ware gebeurtenissen. Begin jaren twintig van de vorige eeuw poseert de Deense schilder Einar Wegener (Redmayne) op verzoek van zijn eveneens schilderende vrouw Gerda (Vikander) als vrouw. Na het poseren blijft die vrouw. Ze heet Lili. De film opent in 1926, waarin we kunstenaarskoppel Einar en Gerda Wegener in een schijnbaar gelukkig huwelijk zien. Einar viert triomfen met zijn werk, Gerda wat minder met het hare. Wanneer Gerda haar man in vrouwenkleding tooit wegens afwezigheid van een model, is dat het begin van een omwenteling in hun levens. Einar voelt zich namelijk opvallend gemakkelijk als vrouw. Als het paar vervolgens als spel een verklede Einar op een feest introduceert als diens nicht Lili, is het hek van de dam.
Een bijzondere film van regisseur Tom Hooper op een moment dat er veel aandacht is voor dit onderwerp.
Maandag 23 en woensdag 25 mei om 20:15 uur in Filmhuis Artishock aan de Steenhoffstraat 46a. Entree kost € 6,50. leden van Artishock betalen € 5,-. Reserveren via www.artishock-soest.nl.

● *Een nieuw spel van de liefde.*

Wegdromen bij klanken van magische Ierse muziek

O'Dreams op podium Artishock

● *O'Dreams zingt van Ierland.* Foto: O'Dreams

De magie van het Ierse leven, wordt zondagmiddag 22 mei op het podium gebracht van Artishock. Even een middagje wegdromen. De driekoppige formatie O'Dreams voert luisteraars terug naar de boeiende geschiedenis van Ierland.

Terug naar de tijd dat de eerste vikingen Ierland betraden, de gevoerde strijd tegen de Engelsen over religie en politiek, tegen honger en whisky. Met songs over de grote uittocht, onbereikbare liefdes en vriendschappen. In hun programma 'Irish Ways and Irish Laws' brengt O'Dreams deze verhalen op originele wijze over op het publiek.
Zondag 22 mei om 15:00 uur in Artishock aan de Steenhoffstraat 46 a. Entree kost € 12,- voor niet-leden en € 9,- voor leden van Artishock. Jongeren tot 18 jaar betalen de helft van de prijs.

Young VIPs

The Young VIPs - een soort Olympus voor de aankomende giganten van de Nederlandse jazz - laten van zich horen op zaterdag 21 mei. Ditmaal met het trio van pianist Rogier Telderman en het quintet VinnieVibes van vibrafonist Vincent Houdijk.
Rogier Telderman is een lyrisch pianist met een melodieuze en meditatieve aanpak. Het debuutalbum van dit klassieke pianotrio, 'Contours,' is nog maar net uit, dus kan dit concert worden opgevat als een cd-presentatie. Het trio brengt zachtmoedige, betoverende muziek. Bezetting: Rogier Telderman - piano, composities, Guus Bakker – bas, Tuur Moens - drums.
Vincent Houdijk is begonnen als klassiek percussionist, maar staat inmiddels te boek als een veelbelovend bespeler van de vibrafoon en de marimba. Houdijk heeft les gehad van Mike Manieri van Steps Ahead en dus is het niet zo verwonderlijk dat in zijn muziek jazz en rock hand in hand gaan. Het concert van VinnieVibes moet gezien worden als de cd-presentatie van het album Vortex. Ongetwijfeld spreekt deze muziek een jong publiek aan. Bezetting: Vincent Houdijk – vibrafoon, Floris van der Vlugt - alt- en sopraansax, Aron Raams - gitaar, Sven Happel - bas, Haye Jellema - drums.
Zaterdag 21 mei om 21:00 uur in Artishock aan de Steenhoffstraat 46a. Entree kost € 12,-, voor Artishockleden € 9,-.

JazzKits

Jazzamateurs kunnen vrijdag 20 mei weer lekker jammen in Artishock onder leiding van Paul Grob. Alle instrumenten zijn welkom, inclusief zang. Het repertoire is Swing, Latin, moderne Soul, Funk en Rock. Publiek kan gratis komen kijken. Deelnemers betalen € 5,-, voor leden is dat € 3,50.

Meer informatie over de verschillende activiteiten in Artishock? Zie www.artishock-soest.nl.

● *Rogier Telderman en Vincent Houdijk.* Foto: Tournee Young VIPs

Nieuw initiatief: 'Come together, let's make music'

Samen met vluchtelingen muziek maken

Eén van de grootste problemen van vluchtelingen in ons land, is het eeuwige wachten. Hoe zal het verdergaan in hun levens? In het AZC Zeist en in de Noodopvang zijn in de loop van 2016 zo'n duizend vluchtelingen gehuisvest. Soester Bert Smit wilde graag iets voor hen doen. 'Hoe kun je ze beter uit hun isolement halen dan met muziek? Hoe leuk zou het zijn als we als Soesters en Zeisters samen met de vluchtelingen muziek gaan maken?' Smit zette het één en ander in werking en vanaf 6 juni is het project 'Come together, let's make music' een feit.

Daar ging natuurlijk een onderzoeksperiode aan vooraf. 'Is er wel animo voor zoiets? Wat is een goede plek om samen te komen? Hoe komen we aan instrumenten? Geld is er ook nodig; hoe komen we daaraan?' aldus Smit. Geen probleem voor Smit, die een groot netwerk heeft. Zijn idee viel in goede aarde. Zo waarderen en ondersteunen al twee belangrijke partijen het initiatief: de gemeenten Soest en Zeist.

Isolement

Het idee ontstond nadat Smit al eerder betrokken was bij een project voor vluchtelingenkinderen op landgoed De Paltz vorig jaar en dit jaar. 'In contacten met het AZC en de noodopvang werd duidelijk dat (jong)volwassen vluchtelingen eveneens behoefte hebben aan activiteiten.

● *Sazspeler Mahmoud Sharif en initiator Bert Smit.* Foto: Ronald Kersten

Zo kunnen ook zij enigszins uit hun isolement worden gehaald,' weet Smit.

Op dit moment worden amateurmusici uit die groep uitgenodigd om samen met muzikale inwoners van Soest, Soesterberg en Zeist muziek te komen maken.
Op de eerste en derde maandagavond van de maand van 19:00 uur tot 21:00 uur zal de muziek dan gaan klinken.
'De locatie is de salon van het Officierscasino aan de Kampweg 1 van Soesterberg, op 900 meter lopen van het AZC. Ideaal. We konden de ruimte voor dit initiatief via de beheerder, ANNA Vastgoed & Cultuur, heel goedkoop huren. Ook al zo'n meevaller. Oh ja, en er staat zelfs al een piano die door een Soesterse is gedoneerd, hoe mooi is dat?' zegt Smit glunderend.

IJs breken

De eerste avond op 6 juni zal in het teken staan van ontmoeten en elkaar leren kennen. Verschillende optredens moeten het ijs breken. 'Bezoekers worden onder meer getrakteerd op een optreden van een Iraaks Koerdische vluchteling die de saz bespeelt (zie foto). Dat wordt heel bijzonder.'
Op vervolgavonden hoopt Smit dat iedereen de vrijheid zal voelen om met muziek te komen, mee te zingen en wellicht te dansen.
'Wij zullen de avonden begeleiden, maar de deelnemers hebben een grote inbreng. We gaan er met elkaar een muzikaal feestje van maken. Tenslotte 'Music makes the world go round.'
Het project loopt voorlopig tot eind december en zal tussentijds worden geëvalueerd. Inmiddels zijn 'Welkom in Zeist/Soesterberg' en de lokale culturele sector en organisaties in Soest en Zeist ook betrokken,' aldus Smit.
Iedereen die als amateur of professional muziek wil maken, is uitgenodigd. Opgeven voor deelname (inclusief instrument) kan via info@makemusictogether.nl. Zie voor meer: www.makemusictogether.nl.

Instrumenten gezocht

Zeker vluchtelingen zullen niet allemaal een instrument hebben. Daarom worden nog muziekinstrumenten gezocht. Wie een instrument wil uitlenen of doneren, kan contact opnemen via info@makemusictogether.nl.

Puur! met Simone van den Eertwegh in Theater Idea

Met stem en muziek de mensen raken. Puur volstaat. Dat is Simone van den Eertwegh. Ze leerde al jong wat knokken was. Ze werd gepest, Haar uitlaatklep werd de muziek. Verdriet zette ze om in kracht. Nu maakt ze haar dromen waar. Het theater in. Een muzikale biografie die raakt. Vrijdag 20 mei om 20:15 uur in Idea aan de Willaertstraat 49. Kaarten via www.ideacultuur.nl.

Mannen zingen opera en operette in De Open Hof

Bijzonder voorjaarsconcert Apollo

Het Soester Mannenkoor Apollo heeft dit jaar het programma voor het jaarlijkse voorjaarsconcert geheel in het teken van opera en operettemelodieën samengesteld. Een repertoire dat de mannen het liefst zingen.

● *Mannenkoor Apollo verzorgt vrijdag 27 mei een concert rondom opera.* Foto: Apollo

Op vrijdag 27 mei aanstaande staat het te gebeuren. Het koor zingt dan onder leiding van dirigent Hans van Rutten en wordt op de piano begeleid door Marius van der Kuijl. Thari Schröder zal de algehele presentatie deze avond verzorgen.

Solisten

Om het geheel op te luisteren zijn twee solisten aangetrokken: de mezzosopraan Mylou Mazali uit Baarn en de bas Coert van den Berg uit Leusden. Beiden zullen zij zowel samen met het koor zingen als te horen zijn in enkele solo's en duetten. Mylou Mazali is vooral bekend van haar gezelschap Opera per Tutti, dat operamuziek dichter bij het grote publiek wil brengen, maar ook van haar eerdere optredens met de mannen van Apollo. Coert van den Berg zingt ook regelmatig bij dit gezelschap.

Programma

Het belooft een prachtige avond te worden. Er zullen onder andere liederen te horen zijn uit La Forza del Destino van Verdi, Carmen van Bizet, Die Zauberflöte van Mozart, Der Freischütz van Von Weber, Die lustigen Weiber von Windsor van Nicolai, Der Fliegende Holländer van Wagner, Die Fledermaus van Strauss jr. en Der Postillon von Lonjumeau van Adam. Voor de liefhebbers van de zang van Apollo, maar vooral ook voor de liefhebbers van opera en operettemuziek wordt dit een avond om vooral niet te missen!

Kaarten

Het concert vindt plaats in de Open Hof te Soest, op de hoek van de Dalweg en de Veenbesstraat. Het begint om 20.00 uur en de zaal gaat open om 19.30 uur. Kaarten kosten € 10,- en zijn te koop bij de leden van het koor en bij de kassa van Idea bij de bibliotheek aan de Willaertstraat in Soest. Ze zijn ook te bestellen per e-mail: info@apollo-soest.nl of per telefoon: 035-6020922.
Op www.apollo-soest.nl is meer informatie te vinden en het gehele programma in te zien.

Musical 'Met de groeten van Paulus'

In het weekend van 20 mei is de musical 'Met de groeten van Paulus' vier keer te zien in de Paaskerk aan de Oude Utrechtseweg 4 in Baarn. Onder regie van Gerard en Jeanette van Midden en de muzikale leiding van Kees de Bruijn wordt al wekenlang geoefend met ruim 50 acteurs, zangers en andere betrokkenen uit Baarn, Soest en Amersfoort. Kaarten à 10 euro en meer informatie te verkrijgen via de website www.demusicalpaulus.nl.

Muziek van Arvo Pärt in de Oude Kerk

Een avondje meegenomen worden door de mysterieuze muziek van de Estse componist Arvo Pärt; dat kan zondag 22 mei om 19:00 uur in de Oude Kerk van Soest. De composities van Pärt worden uitgevoerd in kerken en concertzalen en gebruikt als filmmuziek. De noten zijn eenvoudig, de zeggingskracht sterk en onontkoombaar. Perfecte muziek voor een avondje bezinning en rust in de Oude Kerk. Op het programma staan orgelwerken Trivium, Pari intervallo en Mein Weg had Gipfel und Wellentäler, de zangwerken My heart's in the Highlands en Vater unser en gedichten van de Poolse dichters Czeslaw Milosz en Wislawa Szymborska. Met Machteld van de Putte (alt), Gonny van der Maten op het orgel en Kees Bregman houdt een voordracht. Na afloop collecte.

Modern realisme bij Humanistisch Verbond

Freek Labots, kunstdocent in Amersfoort, verzorgt dinsdag 24 mei een voordracht over Modern Realisme voor het Humanistisch Verbond afdeling Soest Baarn.
Realisme is een stroming in de kunst waarin gestreefd wordt naar het weergeven van de werkelijheid. Halverwege de 19e eeuw was er bij diverse schilders behoefte aan daar zij de romantiek steeds meer een overdreven stijl begonnen te vinden. Bekende schilders van het realisme zijn onder andere Charley Toorop, Henri Matisse en André Derain. De avond is in de Rembrandtkapel aan de Rembrandtlaan 20, en start om 19:30 uur. Toegang kost € 5,-.

Zingen & Zo

Iedere laatste zondag van de maand staan de deuren van De Plantage aan de Smitsweg 311 open voor volwassenen die graag met elkaar zingen. Zondag 29 mei wordt er weer van 13:30 tot 16:00 gezongen onder leiding van muzieklieffhebbers Ingrid en Henri.
Het repertoire is onder andere Billy Joël, The Beatles, Adèle en Amy Winehouse. Teksten worden geprojecteerd via een beamer. Een goede stem is niet nodig. Zingen&Zo staat vooral voor gezelligheid.
Meedoen? Mail: zingensoest@hotmail.com. Kosten: € 2,- per keer.

Lezing over Sint Jansprocessie

Dorinde Smit Duyzentkunst geeft woensdag 25 mei een presentatie bij de Soester Kring over de Sint Jansprocessie in Laren. De processie trekt jaarlijks veel bezoekers. Veel Laarders lopen dan de tocht tussen basiliek en kerkhof vanuit hun geloof. De presentatie bestaat uit informatie afgewisseld met muziekfragmenten. De bijeenkomst begint om 10:00 uur in de Rembrandtkapel aan de Rembrandtlaan 20. Toegang is € 5,-. 15 juni begint het zomerprogramma met onder andere een bezoek aan De Stulpkerk van Lage Vuursche. 20 juli gaat de Soester Kring naar het Onze Lieve Vrouwekerkhof in Soesterberg. Meer informatie: www.desoesterkring.nl.

Jett Rebel opent Cabrioseizoen

'Maximum Rock-'n-Roll'

De openingsavond van het openluchttheater Cabrio in Soest op 27 mei belooft met Jett Rebel een muzikaal spektakel te worden met 'The Best Night Of Your Life'.

Jett Rebel, die eigenlijk Jelte Tuinstra heet, heeft aan het conservatorium in Amsterdam piano en gitaar gestudeerd. In september 2012 besloot hij onder de naam Jett Rebel zijn eigen muziek te maken. Met succes. In de loop van 2014 speelde hij al op meer dan 60 festivals, waaronder Pinkpop en Lowlands en in februari vorig jaar stond hij met zijn band voor het eerst in een uitverkochte Heineken Music Hall. Later dat jaar trad hij als Ambassadeur van de Vrijheid op vijf Bevrijdingsfestivals op. Hij treedt nu in Cabrio op met The Best Night Of Your Life, een avond die helemaal in het teken zal staan van de puurheid van muziek. Verwacht het onverwachte met in elk geval een zekerheid: Maximum Rock-'n-Roll in de weergaloze omgeving van het openluchttheater. De heren van House4Pleasure, Hylke van Grinsven en Pascal van Drie, verzorgen met hun dansbare housemuziek de ontvangst, de pauze en de afterparty.
Vrijdag 27 mei, theater open vanaf 19:30 uur, entree € 32,50. Kaarten via www.cabriosoest.nl.

Beth en Flo vrolijk, luchtig en verrassend

Pianoduo in Hoog Soestdijk

Pianistes Elsbeth Remijn en Claudette Verhulst, ook wel Beth & Flo, spelen een klassieke recital vrolijk, luchtig en verrassend. Ze spelen zondag 22 mei hun programma 'Where did you get that hat' in appartementencomplex Hoog Soestsijk.

Beth&Flo zorgen voor een urutje vol muziek en verhalen, verhalen over de muziek en over de levens van de pianistes zelf. Ze leerden elkaar kennen in de klas van Rian de Waal op het Koninklijk Conservatorium in Den Haag waar zij in 2014 hun Masterdiploma haalden.

● *Pianistes Elsbeth Remijn en Claudette Verhulst alias Beth & Flo, zondag te zien en te beluisteren in Hoog Soestdijk.*

Theater

De dames houden van theater, en samen besloten ze dit te integreren in de concerten die zij samen geven. Zo ontstond het duo 'Beth & Flo', een pianoduo dat klassieke recitals geeft en opluistert met het gesproken en gezongen woord. Zo willen zij klassieke muziek toegankelijk maken voor een groter publiek.

Ervaring

De dames hebben inmiddels bijzondere ervaringen op zak. Zo traden zij onder andere op tijdens het Grachtenfestival Amsterdam, de Uitmarkt van Den Haag en het Festival Klassiek op het Amstelveld in Amsterdam.
Op zondag 22 mei treden Beth & Flo op in het appartementencomplex Hoog Soestdijk aan de Prins Hendriklaan 5. Zij spelen onder meer werken van R. Naeff, A. Dvorák, J. Brahms, F. Schubert en J.S Bach. Het concert begint om 14:30 uur. De entree tot het concert kost € 8,-.

Uit je dak voor een dak

Shirma Rouse zien en meteen iets goeds doen voor mensen in ontwikkelingslanden die in sloppenwijken wonen? Ga dan los tijdens het concert van Habitat for Humanity op 21 mei in openluchttheater Cabrio.

De non-profitorganisatie verzorgt een festival met livemuziek van diverse artiesten, waaronder Shirma Rouse, The Petticoats en Rabasa. Naast genieten van muziek en dansen in de houtsnippers van het theater kan worden genoten van lekkere hapjes en drankjes vers uit foodtrucks. De opbrengsten van het festival gaan naar projecten waarbij betaalbare huizen in verschillende ontwikkelingslanden worden gebouwd. Het festival is van 16:00 tot 23:00 uur in Cabrio. Kaarten kosten € 27,50 waarvan € 15,- rechtstreeks naar duurzame renovatie en nieuwbouwprojecten van Habitat gaat. Zie ook: www.habitat.nl.

'Uitgedoofd licht' wéér te zien

Wegens het succes brengt Stichting KunstRijk het muziektheaterstuk 'Uitgedoofd licht' nog twee keer op de planken. Namelijk op 20 en 21 mei.

De voorstelling vertelt het aangrijpende verhaal van Adriaen Koerbagh, een tijdgenoot en collega van Spinoza. Deze voorstellingen in de Open Hof krijgen een speciaal karakter omdat er een authentiek decor wordt opgebouwd van panelen uit stijlkamers van de 17e en 18e eeuw. De stijlkamers zijn ingericht met diverse antieke en brocante voorwerpen. Deze zijn beschikbaar gesteld door Fred Gabor uit Amersfoort. Hijzelf speelt ook de hoofdrol.
20 mei om 20:00 uur en 21 mei om 15:00 uur in De Open Hof aan de Veenbesstraat 2. Toegang kost € 15,-
Entreekaarten en meer informatie via www.kunstrijk.nl. Kaarten ook aan de zaal verkrijgbaar.

Op initiatief van ondernemersvereniging ONS Netwerk

Fietsroute langs militair erfgoed

Tot de activiteiten die de ondernemersvereniging ONS Netwerk in Soesterberg ontplooit om Soesterberg toeristisch op de kaart te zetten, behoort ook het uitzetten van een fietsroute langs militair erfgoed. Een aantal vrijwilligers is aan de slag gegaan om het militair erfgoed in en rond het dorp in kaart te brengen. 'Er is erg veel,' zegt ONS-adviseur Carel Bense, 'ook wat niet bekend is.'

De geschiedenis van het militair erfgoed begint uiteraard met de inrichting van natuurgebied als vliegheide. Daarna werden als gevolg van het uitbreken van de Eerste Wereldoorlog Belgische vluchtelingen geïnterneerd. In en bij Soesterberg werden speciale dorpen gebouwd. In Soesterberg op de plek van voorheen bungalowpark De Meijerij, nu eethuis De Stoeterij aan de Amersfoortsestraat werd Albertsdorp gebouwd. Hier werden vooral gezinnen van militairen opgevangen.
Omdat de stroom gevluchte militairen veel groter was dan er opvangmogelijkheden waren, werd in 1914 Kamp van Zeist gebouwd, voor het grootste deel in de gemeente Soest en voor een klein deel op grondgebied van Zeist. Het eerste kamp daar werd op 3 november 1914 in gebruik genomen. Het bestond uit 26 barakken. In elke barak konden 250 mannen terecht. Het was één van de grootste kampen in Nederland.

Het startpunt van de fietsroute zou de marechausseekazerne in Soesterberg kunnen zijn, waarna men het Officiers Casino passeert. Op het Zeisterspoor langs het militaire oefenterrein Leusderheide bevinden zich de Dumoulinkazerne, de Soldaat Ketting Olivierkazerne, het museum met de historische Regiments Collectie van de Technische Dienst, en aan de Kolonel H.L. van Royenweg de tankwerkplaats.
In de route is ook opgenomen een bezoek aan de Russische oorlogsgraven op het ereveld in Leusden en aan begraafplaats Rusthof in Amersfoort met zes Poolse oorlogsgraven. De volgende bestemming is het Belgenmonument dat in 1917 op de Amersfoortse Berg bij de Stichtse Rotonde werd gebouwd.

● *Op het adres Zeisterspoor 8 in Soesterberg is het museum met de historische Regiments Collecties van de Technische Dienst gevestigd.*

Via de Bernhardkazerne met het Cavaleriemuseum gaat de fietstocht verder over de Vlasakkers langs de spoorlijn Amersfoort-Utrecht naar de spottersheuvel langs de Van Weerden Poelmanweg, over de door de Duitsers aangelegde betonbanen van de vliegbasis naar het Nationaal Militair Museum. Op de basis bevinden zich, naast enkele monumenten, nog bunkers uit de Koude Oorlog, radarsystemen, shelters en andere overblijfselen uit de periode dat de vliegbasis nog operationeel was.

Uitbreiding mogelijk

Tot nu toe zijn alleen de grote lijnen van de fietsroute vastgelegd. Het zal nog enige tijd duren voordat de route defintief is.Volgens Bense kan deze ook nog worden uitgebreid, bijvoorbeeld langs het Walaardt Sacrékamp in Huis ter Heide of met een Napoleon-route; naar het landgoed van de voormalige hofstede Wallenburg in Austerlitz ten zuiden van de Leusderhei, en naar de bekende Pyramide van Austerlitz. Ook de Kozakkenput ten zuiden van Soesterberg zou in de route kunnen worden opgenomen. Deze dateert uit het begin van de negentiende eeuw. Het was één van de dertig putten die gegeraven werden om voldoende water te hebben voor een Kozakkenbataljon van het Russische leger dat hier bivakkeerde nadat Napoleon was verslagen.
Is de fietsroute nog in ontwikkeling, er is al wel een ontwerp gereed van een historische wandeling door het vliegdorp Soesterberg. Jan de Mos heeft een zeven kilometer lange route uitgezet met als beginpunt het Nationaal Militair Museum. Er moeten nog enkele maatregelen worden genomen om de route bekendheid te geven, zoals bewegwijzering en uitleg over de historische punten waar de wandelaars voorbijkomen.

Nieuwe expositie in De Drie Eiken

Regelmatig wisselt het interieur van het senioren-ontmoetingscentrum in Soesterberg enigszins van aanzien. Aan de wanden hangen een paar keer per jaar nieuwe schilderijen of foto's. De nieuwe expositie bestaat uit aquarellen en andere werken van Irmgard Lensink.
In de vitrinekast presenteert de breiclub een aantal babykleertjes en borduurwerkjes.
Deze maand heeft er nog een spectaculaire verandering plaats gevonden: de zaal is nieuw ingericht. Fris geschilderd; nieuwe tafels en stoelen en sfeervolle nieuwe raambekleding, de zaal ziet er als nieuw uit. Een groot voordeel is ook dat alles veel lichter en handzamer is om te verplaatsen, iets wat de hele week door gebeurt, dus de vrijwilligers zijn er eveneens content mee.
Alle senioren uit Soesterberg en omgeving zijn welkom in het ontmoetingscentrum. Ze kunnen zich direct laten informeren over alle activiteiten die aangeboden worden, evenals over het nieuwe cursusseizoen, dat na de zomer start.

Show met toestellen uit Eerste Wereldoorlog

Vliegend verleden herleeft

Het is lang geleden dat voor het laatst een vliegshow op Soesterberg werd gegeven. De kans is groot dat er ondanks het feit dat de basis gesloten is opnieuw zo'n evenement zal worden gehouden. Het Nationaal Militair Museum (NMM) is van plan om eind augustus 2017 een historische vliegshow te houden op het Museumkwartier/park vliegbasis Soesterberg. Het gemeentebestuur heeft in principe medewerking toegezegd.

Er zijn twee projectteams voor de organisatie samengesteld: Landside en Airside.Team Airside bespreekt op voorhand de (on)mogelijkheden met betrekking tot de vliegshow met de Inspectie Leefomgeving en Transport. Deze heeft het beleid met organisatoren om tafel te gaan wanneer de burgemeester van de betreffende gemeente een verklaring afgeeft waarin wordt aangegeven dat in dit stadium medewerking zal worden verleend aan het evenement.
Om het proces naar concretisering van de plannen niet te belemmeren is medewerking van de gemeente Soest noodzakelijk. Nu Soest die heeft toegezegd, kan de Inspectie ingeschakeld worden. In een later stadium, wanneer de plannen concreet zijn, zal de gemeente bekijken of ze een verklaring van geen bezwaar op grond van openbare orde en veiligheid kan afgeven.
Het programma staat voor zaterdag 26 en zondag 27 augustus op de agenda. Zoals het er nu naar uitziet doen er ongeveer vijftig vliegtuigen uit de Eerste Wereldoorlog mee, waarvan ongeveer de helft vliegend en de andere helft als static show. Als startbaan wordt de grasbaan van de Amsterdamse Club van Zweefvliegers gebruikt. Voor de bezoekers is om veiligheidsredenen alleen plaats op het museumkwartier. De luchtshow wordt gehouden boven Park Vliegbasis Soesterberg.
Er wordt gerekend op 10.000 bezoekers per dag. Op beide dagen gaat het museum om 10:00 uur open. De demonstraties zijn van 11:00 tot 12:00 uur en van 13:00 tot 16:00 uur. Om 17:00 uur is het programma afgelopen.

● *Dit toestel waarmee de Luchtvaartafdeling (LVA) in 1916 vloog, werd 'de Nederlandsche Gevechtsmachine' genoemd. Piloot is luitenant Koppen, de schutter luitenant Doude van Troostewijk. Zo'n oud toestel zal zeker niet meevliegen op de mogelijke vliegshow in 2017.*

Kerkdiensten

Zondag 22 mei

Rooms-katholiek, Caroluskerk, Rademakerstraat 159
10:30 pr. J. Skiba, Caroluskoor
Protestantse gemeente (PKN), Vredekerk, Gen. Winkelmanstraat 101
10:00 dhr. S. Honing, Huizen
Sterrenberg, 't Lichtpunt, Huis ter Heide
10:30 Caroline Bezemer

Miniconferentie over onderwijs-bedrijfsleven

Medewerkers van onder andere Jet-Net, het Techniekpact en het Instituut voor Life Science & Technology gaan morgen in het Nationaal Militair Museum met elkaar in gesprek op de miniconferentie 'Voorbereid op Techniek 2.0'.

Om het onderwijs beter te laten aansluiten op de nieuwste technologische ontwikkelingen en de arbeidsmarkt, moet het onderwijs meer gaan samenwerken met het bedrijfsleven. Hoe, dat is de vraag die op de miniconferentie centraal staat. De bijeenkomst is onderdeel van de Eureka!Day waar 750 leerlingen uit het voortgezet onderwijs hun technische oplossingen aan het bedrijfsleven presenteren.
Brigitte van Helden, directeur Stichting Techniekpromotie: 'Technologieën ontwikkelen zich in een razendsnel tempo. Zo snel, dat het onderwijs de ontwikkelingen niet altijd goed kan bijhouden. De aansluiting tussen onderwijs en arbeidsmarkt is daarmee niet optimaal. Het is al duidelijk dat samenwerking met het bedrijfsleven noodzakelijk is. De vraag is alleen: hoe en welke rol de overheid hierin kan vervullen.'
Tijdens de conferentie gaan toonaangevende sprekers uit het bedrijfsleven, onderwijs en overheid in een forumdiscussie op zoek naar antwoorden.

Eerste expositie 2017 in NMM: Dzjengis Khan

Het is nog ver weg, maar het Nationaal Militair Museum (NMM) heeft nu al een expositie aangekondigd die pas volgend jaar wordt gehouden. Op 16 februari 2017 opent in het museum de tentoonstelling 'Dzjengis Khan'.

De tentoonstelling brengt aan de hand van topstukken het leven van Dzjengis Khan in beeld vanuit een militair perspectief en bevat bijzondere objecten die zijn samengesteld uit collecties van verschillende musea uit Inner Mongolia, China.
Met deze tentoonstelling beoogt het NMM bezoekers inzicht te geven in de manier waarop het grootste Euraziatische rijk ooit is begonnen en hoe Dzjengis Khan dat met zijn krijgsmacht en militaire innovaties heeft bereikt.
Dzjengis Khan werd geboren op een niet bekende datum in 1162 en overleed op 18 augustus 1227. Hij was een Turks-Mongoolse heerser (khan) en veroveraar. Hij verenigde de Mongoolse en Turkse stammen en stichtte het grootste imperium in de wereldgeschiedenis in termen van oppervlakte. Het strekte zich uit van China tot aan de rivier de Donau. Tijdens de veldtochten onder zijn bewind vonden massale slachtpartijen onder de bevolking van veroverde steden plaats, vooral in Centraal Azië.
De tentoonstelling is geproduceerd door Nomad Exhibitions in samenwerking met het Inner Mongolia Museum en is te zien tot eind augustus 2017.

Inschrijven voor 62e Avondvierdaagse

Morgenavond begint de inschrijving voor deelname aan de 62e Avondvierdaagse in Soesterberg.
Hiervoor kan men van 19:00 tot 20:00 uur terecht in buurtcentrum De Linde aan de Chr. Huygenslaan 4a.
Het inschrijfgeld bedraagt € 5,-.
Op de eerste loopavond is inschrijven nog steeds mogelijk bij het startpunt vanaf 17:15 uur. De inschrijfkosten zijn dan wel iets hoger: € 7,-.
De Avondvierdaagse in Soesterberg wordt gehouden van dinsdag 24 tot en met vrijdag 27 mei. Voor de deelnemers aan de 5, 10 en 15 kilometer zijn afwisselende wandelroutes uitgezet, bijvoorbeeld over het vliegveld en het terrein van de Vlasakkers.

3 kilometer

Ook dit jaar is er weer een route van 3 kilometer over verharde paden. Deze route is speciaal bedoeld voor senioren en mindervaliden (eventueel met rollator of rolstoel).
Het start- en eindpunt is het Evenemententerrein aan de Banningstraat. De intocht op vrijdag 27 juni start op vrijdagavond rond 20:00 uur vanaf de Richelleweg

In Soesterberg tijdens Dag van de Bouw 2016

Verdiepte ligging open voor publiek

Tijdens de Dag van de Bouw op zaterdag 4 juni kan iedereen een kijkje achter de schermen komen nemen bij de 'verdiepte ligging'. Normaal is de toegang verboden, maar op die zaterdag van 10.00 tot 15.00 uur is de bouwplaats van VolkerWessels ondernemingen Van Hattum en Blankevoort en KWS open voor het publiek. De toegang is gratis.

De Combinatie Van Hattum en Blankevoort/KWS realiseert in opdracht van de provincie Utrecht de 'verdiepte ligging' van de N237 (Amersfoortsestraat) in Soesterberg. Het project heeft als doel om de barrièrewerking in Soesterberg van de N237 op te heffen. Dit versterkt de verbinding tussen het dorp en de voormalige vliegbasis. Om dit te bereiken wordt de N237 verdiept aangelegd en tussen de Postweg en de Veldmaarschalk Montgomeryweg voorzien van een dakconstructie met daarop gras.
Tijdens de Dag van de Bouw kunnen bezoekers niet alleen zien hoe ver de bouw gevorderd is maar krijgen ze ook uitleg over hoe de bouw in z'n werk gaat. Veel werk wordt door echte vakmensen verricht maar achter de bouw gaat ook een wereld aan vernieuwende producten en processen schuil. Een wereld, waarin met de modernste technologieën en technieken wordt gewerkt.

Looproute

Via een looproute krijgen de belangstellenden alles van het werk te zien. Er zijn leden van het projectteam aanwezig om interessante informatie te delen en alle vragen te beantwoorden. Op het projectkantoor aan de Amersfoortsestraat 11a kan men komen bekijken hoe het eindresultaat eruit gaat zien. Tevens is hier de start van de looproute.
Berry Heerschop, omgevingsmanager van de combinatie Van Hattum en Blankevoort / KWS: 'Er valt bij ons genoeg te zien en mee te maken op 4 juni. Het wordt een leuke en interessante dag voor jong en oud. We nodigen iedereen dan ook uit om een kijkje te komen nemen op onze bouwplaats.'
De Dag van de Bouw is een initiatief van Bouwend Nederland, de branchevereniging van bouw- en infrabedrijven. Eén keer per jaar stellen de aangesloten leden hun mooiste en meest bijzondere bouwplaatsen open voor het publiek. In 2015 trok de Dag van de Bouw met zo'n 175 opengestelde bouwlocaties 90.000 bezoekers.
Meer informatie of andere opengestelde locaties te vinden op www.dagvandebouw.nl

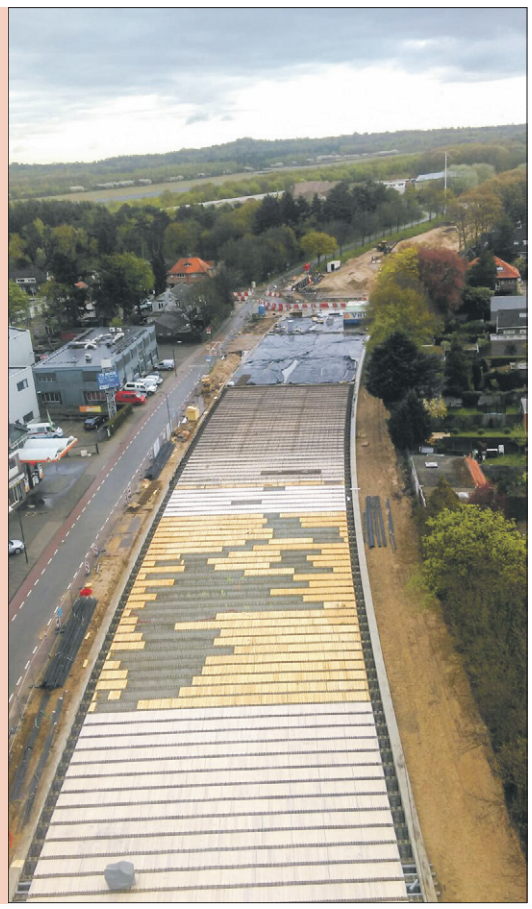

Op zaterdag 4 juni kunnen belangstellenden een kijkje nemen in de verdiepte ligging en notie nemen van de vorderingen van de aanleg ervan.

Fancy fair De Postiljon

Een cheque van niet minder dan € 1.200,- kon vrijdagmiddag op de protestants-christelijke basisschool De Postiljon worden overhandigd aan Carolien Smitsman, ouder van een leerling.

Het was de opbrengst van een drukbezochte fancy fair op de school voor stichting Compassion, een christelijke kindsponsororganisatie die kinderen van armoede bevrijdt. De stichting houdt binnenkort in Ethiopië een halve marathon waaraan Carolien Smitsman meedoet.
Tijdens de fancy fair zaten de kinderen van groepen 5 tot en met 8 op de vrijmarkt. Er werd muziek gemaakt, er werden spulletjes verkocht en er waren activiteiten zoals nagels lakken.
Uiteraard ontbraken hapjes en drankjes niet. Het was een geslaagde dag met als hoogtepunten de bekendmaking van de opbrengst en het overhandigen van de cheque, waarmee het evenement werd afgesloten.
Op de foto's een overzicht van de drukte en Carolien Smitsman met de cheque.

Week lang onderhoud aan asfaltwegen

Van maandag 23 mei tot en met woensdag 1 juni voert Dura Vermeer Infrastructuur BV Oost ook in Soesterberg onderhoudswerkzaamheden uit aan asfaltverhardingen. Hierdoor zijn de betreffende wegen en fietspaden overdag of 's nachts tijdelijk gesloten of slecht bereikbaar.
Onvoorziene omstandigheden (bijvoorbeeld slecht weer) kunnen de uitvoering van het werk eventueel vertragen. Het gaat om asfaltreparaties in het parkeerterrein van De Bergjes van woensdag 25 mei tot en met donderdag 26 mei. Op woensdag 1 juni wordt het parkeerterrein voorzien van een oppervlakbehandeling; het vervangen van de asfalttoplaag van de Kampweg tussen de Richelleweg en de Generaal Winkelmanstraat van woensdag 25 mei tot en met donderdag 26 mei, en het vervangen asfalttoplaag van het fietspad langs de Mercury tussen de Kampweg en Hermes van woensdag 25 mei tot en met vrijdag 27 mei.

Pannenkoeken eten op 28 mei in De Drie Eiken

Senioren in Soesterberg kunnen op zaterdag 28 mei in SWOS ontmoetingscentrum de Drie Eiken pannenkoeken eten. De pannenkoeken worden ter plekke tijdens een inloop op bestelling gebakken en geserveerd door een grote ploeg vrijwilligers. Er is keuze uit een pannenkoek met spek (€ 1,70 per stuk) of naturel (€ 1,50 per stuk). Traditioneel staan de poedersuiker en stroop op tafel. De inloop start om 12:30 uur en eindigt om 14:00 uur. Opgave vooraf is niet nodig, senioren die een vorkje willen meeprikken kunnen gewoon binnenlopen en aanschuiven.

Bouwplan De Groene Hoogte

180 woningen in bos

Heilijgers Bouw zegt vaart te maken met de ontwikkeling van het project De Groene Hoogte in het gebied Apollo-Noord en Kontakt der Kontinenten. De nieuwe woonwijk in het bos telt ongeveer 180 woningen. Ook in de nieuwe wijk blijft een belangrijk deel aan groen behouden.

Het groene karakter wordt verder versterkt door de aanleg van een park met speel- en recreatievoorzieningen. Op de Groene Hoogte komen uiteenlopende woningen. Met starterswoningen, rijwoningen, twee-onder-één-kapwoningen en vrijstaande woningen is er een woning voor iedereen.
Voordat Heilijgers het plan verder uitwerkt, kunnen belangstellenden hun woonwensen kenbaar maken, bijvoorbeeld naar wat voor huis men op zoek is en waaraan het nieuwe huis moet voldoen. Vervolgens worden de woonwensen geïnventariseerd en verwerkt in het plan. De woonwensenenquête staat op de website www.degroenehoogte.nl. De Groene Hoogte wordt samen met de toekomstige bewoners ontwikkeld. Naar verwachting kan Heilijgers eind dit jaar de verkoop beginnen van huizen in de eerste fase. Bij een voorspoedige verkoop start dan medio 2017 de bouw van de eerste woningen.

● *Overzicht van het stedenbouwkundig plan voor woningbouw in De Groene Hoogte, het gebied Apollo-Noord en Kontakt der Kontinenten.*

Verrips Makelaardij o.z.

Van Goyenlaan 42

- Goed onderhouden 3-kamerapp.
- Fraaie afwerking
- Vrij uitzicht
- Badk. en toilet in 2014 gemoderniseerd
- Nieuwe meterkast met extra groepen

Vraagprijs € 125.000,- k.k.

Van Goyenlaan 159

- 3-kamerappartement 1e woonlaag
- Geheel opgeknapt appartement
- Moderne badkamer en toilet
- Fraaie laminaatvloer
- Volledig v.v. dubbele beglazing

Vraagprijs € 129.500,- k.k.

Hofstedering 220

- Tussenwoning met speelse indeling
- V.v. zonneboiler
- Ruime slaapkamers
- Mogelijkheden tot realiseren 3e slaapkamer
- Energiezuinig, label A

Vraagprijs € 209.000,- k.k.

Dokter Rupertlaan 80

- Netjes onderhouden middenwoning
- Rustig gelegen
- Deels v.v. kunststof kozijnen
- Open keuken en schuifpui naar tuin
- Mogelijkheid tot creëren 4e en/of 5e slaapkamer 2e verdieping

Vraagprijs € 250.000,- k.k.

Speenkruidstraat 7

- Drive-inwoning met inpandige garage
- Dakopbouw met extra slaap- en woonkamer
- 3 slaapkamers, mogelijkheid tot 5
- Vrij uitzicht aan beide zijden

Vraagprijs € 250.000,- k.k.

Hofstedering 5

- Zeer ruime tussenwoning
- Prima onderhouden
- 5 slaapkamers
- Volledig geïsoleerd
- Mog. tot creëren 6e slaapkamer
- V.v. eikenhouten vloer

Vraagprijs € 259.000,- k.k.

Schrikslaan 51

- Karakteristieke half vrijstaande woning uit jaren 30
- In 2009 gerenoveerd
- Goed onderhouden
- Originele details aanwezig
- Oprit met parkeerplaats voor 1 auto

Vraagprijs € 339.000,- k.k.

Koninginnelaan 50

- Sfeervolle 2-onder-1-kapwoning uit jaren 30
- Aangep. aan hedendaagse woonwensen
- V.v. dubbele beglazing, dak- en vloerisolatie, vernieuwde elektra
- 3 ruime slaapkamers op verdieping

Vraagprijs € 365.000,- k.k.

Gaesbeekerhof 14

- Luxe 3-kamerappartement met berging
- Eigen parkeerplek in parkeerkelder
- Hoog afwerkingsniveau
- Veel lichtinval in appartement
- Volledig geïsoleerd

Vraagprijs € 410.000,- k.k.

Seminariehof 4

- 2-onder-1-kapwoning met inp. garage
- Prima onderhouden
- Volledig geïsoleerd
- Besloten tuin met gunstige zonligging op zuidwesten
- Kindvriendelijke buurt

Vraagprijs € 475.000,- k.k.

Eikenhorstweg 12B

- Prachtige villa uit de dertiger jaren
- Royaal perceel van 1.219 m²
- Rustig en vrij gelegen aan beide zijden
- Diverse authentieke stijlelementen aanwezig
- Schuifpui naar tuin

Vraagprijs € 595.000,- k.k.

Hildebrandlaan 6

- Prachtig gelegen geschakelde bungalow met garage
- Lichte woning, grote raampartijen
- Moderne woonkeuken en badkamer
- Achtertuin met vijver grenzend aan het bos

Vraagprijs € 597.500,- k.k.

Emmalaan 9

- Authentieke, stijlvolle villa uit 1933
- Prachtige hal met trappenhuis
- Rustige ligging in jaren 30 buurt
- Aparte eetkamer
- 5 slaapkamers

Vraagprijs € 695.000,- k.k.

Parklaan 21

- Vrijst. woning met inpandige garage
- Perfect onderhouden/hoog afwerkingsniveau
- Woonkeuken
- Prachtig aangel. tuin v.v. sproeiinstallatie

Vraagprijs € 795.000,- k.k.

VERKOCHT ONDER VOORBEHOUD

Hofstedering 126
Lange Brinkweg 100
Vermeerlaan 63
Colenso 159

VERKOCHT

Van Hamelstraat 67
Wilgenblik 80
Bunder 39
Goudvink 85
Merelweg 5

Verrips Makelaardij o.z.

Burg. Grothestraat 15
3761 CK Soest
Tel. 035 - 6030025
E-mail: info@verrips.nl
www.verrips.nl

NVM

DEELEN MAKELAARS NIEUWE STIJL

DEELENMAKELAARS

WONINGEN - BEDRIJVEN - NIEUWBOUW

ONZE NIEUWE STIJL

Allereerst hebben wij ons logo vernieuwd. Een strak, modern en zakelijk beeldmerk dat aansluit bij onze visie op het uitoefenen van ons vak in de huidige tijd. De emotie die bij een koper en verkoper nogal eens de boventoon voert, vertalen wij naar een zakelijke benadering. Alleen dan zullen uw belangen optimaal behartigd worden.

In de tweede plaats zijn wij als eerste makelaar in de regio gaan werken met een 3D presentatie. Een unieke tool waarmee uw woning op een geheel nieuwe wijze wordt gepresenteerd. Op onze website kunnen geïnteresseerden letterlijk virtueel door uw woning 'lopen'. Ten behoeve van de presentatie op Funda wordt er zelfs een video van gemaakt. Afhankelijk van de locatie wordt hierbij ook gebruik gemaakt van een drone.

Een derde en zeer vernieuwend item is onze nieuwe Te Koop signing. Geen traditioneel, veelal standaard Te Koop bord meer in uw tuin, maar een nieuw, fris gepersonaliseerd doek. U bepaalt wat er op dit doek komt te staan. Zo kunt u een aantal specifieke kenmerken van uw woning benoemen, een foto van de achtertuin of keuken plaatsen of zelfs de vraagprijs vermelden!
De afgelopen dagen is bij diverse woningen de nieuwe signing al geplaatst.

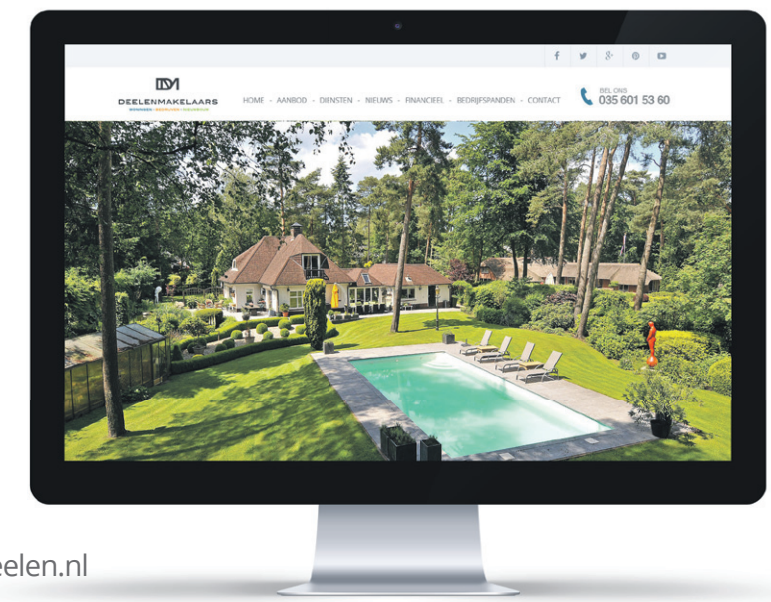

Tot slot hebben wij onze website geheel vernieuwd.
De website is overzichtelijker geworden en bevat meer functionaliteiten.
Én denkt u nu niet dat wij stil gaan zitten! Integendeel.
Binnenkort zullen wij nog meer diensten gaan introduceren.
Wat dacht u van een een volledig online module waarmee u de verkoopopdracht van uw woning kunt beheren.
Of de mogelijkheid om uw woning rechtstreeks op onze website te plaatsen. Online bieden op de woningen die wij in portefeuille hebben en zelfs een webshop waar u diverse additionele producten kunt bestellen.
Nieuwsgierig naar onze nieuwe website? Kijk snel op www.deelen.nl

TE KOOP

Albert Cuyplaan 39
Soest

Type	appartement zonder lift
Badkamers	1
Slaapkamers	2
Berging	1
Woonoppervlakte	70m²

€ 99.000,- k.k.

TE KOOP

Bakkeneslaan 16
Soesterberg

Type	hoekwoning
Badkamers	1
Slaapkamers	4
Garage	1
Perceeloppervlakte	242m²
Woonoppervlakte	140m²

€ 299.000,- k.k.

TE KOOP

Binnenhof 10
Soest

Type	hoekwoning
Badkamers	1
Slaapkamers	2
Berging	1
Perceeloppervlakte	97m²
Woonoppervlakte	67m²

€ 224.500,- k.k.

TE KOOP

Binnenhof 18
Soest

Type	tussenwoning
Badkamers	1
Slaapkamers	2
Berging	1
Perceeloppervlakte	99m²
Woonoppervlakte	64m²

€ 194.500,- k.k.

TE HUUR

Burg. Grothestraat 71A
Soest

Type	bovenwoning
Badkamers	1
Slaapkamers	1
Parkeerplaats	2
Woonoppervlakte	100m²

Huurprijs € 1.100,- p.m.

TE KOOP

Dorsvlegel 95
Soest

Type	maisonnette
Badkamers	1
Slaapkamers	3
Berging	1
Woonoppervlakte	96m²

€ 215.000,- k.k.

TE KOOP

Ereprijsstraat 23
Soest

Type	drive-inwoning
Badkamers	1
Slaapkamers	4
Kantoor-/praktijkruimte	1
Perceeloppervlakte	140m²
Woonoppervlakte	142m²

€ 269.000,- k.k.

TE KOOP

Gerrit van der Veenstraat 66
Soest

Type	vrijstaand woonhuis
Badkamers	1
Slaapkamers	3
Garage	1
Perceeloppervlakte	418m²
Woonoppervlakte	106m²

€ 469.000,- k.k.

TE KOOP

Heetakker 22
Soest

Type	helft van dubbel woonhuis
Badkamers	1
Slaapkamers	5
Garage	1
Perceeloppervlakte	282m²
Woonoppervlakte	188m²

€ 475.000,- k.k.

TE KOOP

Hellingweg 24
Soest

Type	vrijstaand woonhuis
Badkamers	2
Slaapkamers	6
Garage	1
Perceeloppervlakte	1.126m²
Woonoppervlakte	268m²

€ 895.000,- k.k.

TE KOOP

Kameleonstraat 26
Soest

Type	begane grondappartement
Badkamers	1
Slaapkamers	1
Parkeerplaats	1
Servicekosten	€ 60,- p.m.
Woonoppervlakte	50m²

€ 139.999,- k.k.

Kameleonstraat 28
Soest

Type	begane grondappartement
Badkamers	1
Slaapkamers	1
Parkeerplaats	1
Servicekosten	€ 60,- p.m.
Woonoppervlakte	50m²

€ 137.000,- k.k.

TE KOOP

Kamerlingh Onneslaan 18
Soesterberg

Type	helft van dubbel
Badkamers	1
Slaapkamers	4
Garage	1
Perceeloppervlakte	297m²
Woonoppervlakte	169m²

€ 399.000 k.k.

TE KOOP

Kerkstraat 44
Soest

Type	vrijstaand woonhuis
Badkamers	1
Slaapkamers	2
Schuur	2
Perceeloppervlakte	753m²
Woonoppervlakte	240m²

€ 595.000,- k.k.

TE KOOP

Klaarwaterweg 22
Soest

Type	helft van dubbel woonhuis
Badkamers	1
Slaapkamers	3
Garage	1
Perceeloppervlakte	216m²
Woonoppervlakte	108m²

€ 299.000,- k.k.

TE KOOP

Koperwiek 8
Soest

Type	hoekwoning
Badkamers	1
Slaapkamers	4
Parkeerplaats	1
Perceeloppervlakte	278m²
Woonoppervlakte	101m²

€ 319.000,- k.k.

TE KOOP

Mercury 39
Soesterberg

Type	tussenwoning
Badkamers	1
Slaapkamers	3
Berging	1
Perceeloppervlakte	132m²
Woonoppervlakte	96m²

€ 259.000,- k.k.

TE KOOP

Middelwijkstraat 13
Soest

Type	helft van dubbel woonhuis
Badkamers	1
Slaapkamers	4
Parkeerplaats	1
Perceeloppervlakte	385m²
Woonoppervlakte	153m²

€ 485.000,- k.k.

TE KOOP

Molenweg 28
Soest

Type	vrijstaand woonhuis
Badkamers	1
Slaapkamers	3, waarvan 1 op de begane grond
Berging	1
Perceeloppervlakte	160m²
Woonoppervlakte	720m²

€ 695.000,- k.k.

TE KOOP

Nieuweweg 95A
Soest

Type	helft van dubbel woonhuis
Badkamers	1
Slaapkamers	4
Garage	1
Perceeloppervlakte	258m²
Woonoppervlakte	244m²

€ 474.000,- k.k.

Kijk voor 3D-scan op onze site!

TE KOOP

Oude Tempellaan 2A
Soesterberg

Type	vrijstaand woonhuis
Badkamers	1
Slaapkamers	6
Parkeerplaats	1
Perceeloppervlakte	1.208m²
Woonoppervlakte	251m²

€ 645.000,- k.k.

TE KOOP

Oude Tempellaan 4
Soesterberg

Type	helft van dubbel woonhuis
Badkamers	1
Slaapkamers	3
Perceeloppervlakte	894m²
Woonoppervlakte	125m²

€ 395.000,- k.k.

TE KOOP

Park Vredehof 14
Soest

Type	appartement met lift
Badkamers	1
Slaapkamers	2
Garage	1
Woonoppervlakte	92m²

€ 259.000,- k.k.

TE KOOP

Plein van Zuid 7
Soest

Type	appartement met lift
Badkamers	1
Slaapkamers	2
Servicekosten	€ 150,- p.m.
Woonoppervlakte	95m²

€ 225.000,- k.k.

WAAROM DEELEN MAKELAARS?

1. Personeel/medewerkers

Elke medewerker van Deelen Makelaars heeft minimaal 20 jaar ervaring in de makelaardij. Gedreven, enthousiast met veel kennis en ervaring. Deelen Makelaars werkt binnen de verschillende disciplines (woningen, bedrijven en nieuwbouw) ook met freelance makelaars.

2. Ruime ervaring

We zijn al meer dan 45 jaar actief als makelaar in de omgeving van Soest en Soesterberg. Het afgeven van een verkoopwaarde is doorgaans niet zo moeilijk, maar een goede onderbouwing daarvan wel. Wij willen graag aan een verkoper inzichtelijk maken hoe een verkoopwaarde tot stand komt. Dit resulteert in een uitgebreid en onderbouwd verkoopadvies. Daarnaast ontvangt u van ons altijd een uitgebreide offerte voor onze diensten.

3. Een tot in detail verzorgde presentatie is van groot belang

Alle woningen worden door een professionele fotograaf in beeld gebracht. De fotograaf maakt niet zomaar een foto van een ruimte, maar bekijkt eerst of de ruimte presentabel is voor de foto. Meten is weten luidt het gezegde en dus laten wij elke woning door een daartoe bevoegd persoon inmeten conform de meetmethodiek zoals beschreven in de NEN2580. Zo wordt de exacte woonoppervlakte van uw woning bepaald. Er worden fraaie, digitale tekeningen gemaakt van uw woning die wij kunnen uploaden bij uw woningpresentatie op Funda en op onze eigen website. NIEUW Als één van de eerste makelaars in Nederland werken wij sinds kort met 3D-presentaties van de woningen. Een unieke manier om een woning te beleven. De 3D-presentaties kunnen ook bekeken worden op alle mobiele devices.

4. NIEUW Een gepersonaliseerd Te Koop doek

Hoe opvallend is nog het traditionele Te Koop bord? In eigen beheer hebben wij een nieuw systeem ontwikkeld waarmee een verkoper zijn eigen doek kan laten ontwikkelen. De verkoper bepaalt zelf wat er op het doek komt te staan. Zo wordt de mogelijkheid geboden een aantal highlights van de woning te noemen of eventueel een foto te plaatsen. Het is zelfs mogelijk de prijs van de woning te vermelden! Als een geïnteresseerde voor de woning staat en de Funda app opent, is de prijs van de woning ook direct zichtbaar, dus waarom dan niet de prijs direct op het doek vermelden? Maar, de verkoper bepaalt uiteraard!!

5. Maatschappelijk betrokken

In sportsponsoring zien wij goede mogelijkheden bij te dragen aan de Soester maatschappij. Onlangs heeft Deelen Makelaars zich voor een periode van 3 jaar als hoofdsponsor verbonden aan de Mixed Hockey Club aan de Bosstraat. Ingaande het seizoen 2016-2017 zal onze naam op de shirts van alle leden prijken. Maar, ook andere sportclubs willen wij graag financieel ondersteunen! Verkoopt u uw woning via Deelen Makelaars en bent u (of is één van uw gezinsleden) lid van een sportvereniging in Soest? Dan maken wij zodra uw woning is verkocht, een bedrag van € 100,- over naar de sportvereniging. Op deze wijze steunt u met de verkoop van uw woning ook uw favoriete sportvereniging!

TE KOOP

Plesmanstraat 263
Soesterberg

Type	appartement
Badkamers	1
Slaapkamers	2
Berging	1
Woonoppervlakte	60m²

€ 130.000,- k.k.

TE KOOP

Simon Stevinlaan 28
Soesterberg

Type	appartement met lift
Badkamers	1
Slaapkamers	2
Berging	1
Woonoppervlakte	61m²

€ 129.000,- k.k.

TE KOOP

Soesterbergsestraat 17
Soest

Type	helft van een dubbel
Badkamers	1
Slaapkamers	2
Garage	1
Perceeloppervlakte	302m²
Woonoppervlakte	87m²

€ 398.000,- k.k.

TE KOOP

Schrikslaan 68
Soest

Type	vrijstaand woonhuis
Badkamers	1
Slaapkamers	3
Garage	1
Perceeloppervlakte	302m²
Woonoppervlakte	110m²

€ 442.500,- k.k.

VERKOCHT ONDER VOORBEHOUD

Beukenlaan 23 a
Nassauplantsoen 3
Christiaan Huygenslaan 131
Van Weedestraat 133
Haagwinde 11
Korte Ossendam 35
Antonie van Leeuwenhoeklaan 91
Van Straelenlaan 13 C
Laanstraat 18
Haverweerd 145
Mercury 39

TE KOOP

Sterrenbergweg 32
Soesterberg

Type	helft van dubbel
Badkamers	1
Slaapkamers	3
Garage	1
Perceeloppervlakte	617m²
Woonoppervlakte	93m²

€ 325.000,- k.k.

TE KOOP

Thorbeckestraat 6
Soest

Type	hoekwoning
Badkamers	1
Slaapkamers	4
Berging	1
Perceeloppervlakte	157m²
Woonoppervlakte	117m²

€ 275.000,- k.k.

Kijk voor 3D-scan op onze site!

TE KOOP

Valeriaanstraat 2D
Soest

Type	hoekwoning
Badkamers	1
Slaapkamers	3
Berging	1
Perceeloppervlakte	425m²
Woonoppervlakte	133m²

€ 389.000,- k.k.

TE KOOP

Valeriaanstraat 78
Soest

Type	drive-inwoning
Badkamers	1
Slaapkamers	5
Garage	1
Perceeloppervlakte	155m²
Woonoppervlakte	185m²

€ 289.000,- k.k.

TE KOOP

Van Goyenlaan 220
Soest

Type	appartement
Badkamers	1
Slaapkamers	2
Berging	1
Woonoppervlakte	62m²

€ 117.000,- k.k.

TE KOOP

Van Mecklenburglaan 18-20
Soest

Type	vrijstaande bungalow
Badkamers	2
Slaapkamers	5
Garage	1
Perceeloppervlakte	1.005m²
Woonoppervlakte	255m²

€ 975.000,- k.k.

TE KOOP

Van Weedestraat 239
Soest

Type	appartement
Badkamers	1
Slaapkamers	2
Garage	1
Woonoppervlakte	42m²

€ 124.500,- k.k.

TE HUUR

Weegbreestraat 54-27
Soest

Type	appartement met lift
Badkamers	1
Slaapkamers	2
Garage	1
Woonoppervlakte	107m²

Huurprijs € 1.070,- p.m.

TE KOOP

Weegbreestraat 98
Soest

Type	drive-inwoning
Badkamers	1
Slaapkamers	2, mogelijkheid 3
Garage	1
Perceeloppervlakte	140m²
Woonoppervlakte	115m²

€ 245.000,- k.k.

TE KOOP

Wiardi Beckmanstraat 362
Soest

Type	hoekwoning
Badkamers	1
Slaapkamers	5
Garage	1
Perceeloppervlakte	261m²
Woonoppervlakte	165m²

€ 315.000,- k.k.

TE KOOP

Birkstraat 8
Soest

Type	helft van dubbel woonhuis
Badkamers	1
Slaapkamers	4
Garage	1
Perceeloppervlakte	268m²
Woonoppervlakte	109m²

€ 369.000,- k.k.

Geheel gemoderniseerde en fraai afgewerkte twee-onder-een-kap-woning in Soest Zuid met vrijstaande garage, 4 slaapkamers en een fraai aangelegde tuin (2014) met sfeervolle veranda. De woning is goed onderhouden (schilderwerk 2015) en kan zo worden betrokken.
De gehele woning is voorzien van isolerende beglazing, aan de tuinzijde voorzien van een zonnescherm. In de diepe achtertuin die gelegen is op het zuidwesten is altijd een plekje in de zon of schaduw te vinden.
Centrale ligging nabij winkelcentrum, scholen en NS station. Parkeergelegenheid voor twee auto's op eigen terrein.
De garage is voorzien van een plavuizen vloer, wastafel, centrale verwarming en aansluiting voor wasmachine en droger.

TE KOOP

Park Vredehof 26
Soest

Type	penthouse met lift
Badkamers	1
Slaapkamers	4
Garage	1
Dakterras	1
Woonoppervlakte	175m²

€ 885.000,- k.k.

Dit penthouse is in 2005 onder architectuur in zijn geheel gerenoveerd met de allerbeste materialen en op fraaie wijze uitgebreid naar een woonoppervlakte van maar liefst circa 175m². Het royale dakterras van eveneens circa 175m² rondom is geheel betegeld en voorzien van meerdere zithoekjes (3 aparte terrassen) zoals het grote overdekte terras welke op het Zuiden is gesitueerd en waar u elk seizoen van het jaar rustig kunt genieten van de bosrijke omgeving om u heen.

Het appartement is gekeurd op de energiezuinigheid en heeft hier een A-Label (zeer zuinig) voor toegewezen gekregen. Vanuit het penthouse heeft u dan ook een prachtig uitzicht over dit park, Soestdijk en in de winter aan de noordzijde zelfs op de tuinen van Paleis Soestdijk. Bij het appartement behoort een aparte GARAGE met elektrische kanteldeur welke op afstand te bedienen is. Tevens is er op de begane grond een berging aanwezig.

TE KOOP

Insingerstraat 53
Soest

Type	vrijstaande villa
Badkamers	2
Slaapkamers	5
Berging	1
Perceeloppervlakte	1.870m²
Woonoppervlakte	260m²

€ 1.075.000,- k.k.

Op een uitstekende locatie en vrij gelegen op 1.870 m² grond, een zeer royale, goed onderhouden VRIJSTAANDE VILLA met 3 slaapkamers, 2 badkamers, kantoor met eigen opgang, souterrain met 2 kamers en een riante tuin. Het betreft een ideaal gezinshuis nabij het bos en de duinen. Zoekt u een zeldzaam en bijzonder huis met veel praktische leefruimte en comfort, dan is dit VOORMALIG KERKJE absoluut een bezichtiging waard!

Alarminstallatie, centraal stofzuiger systeem, riante privacy volle tuin met houten tuinhuisje en fietsenberging. Royale oprit met ruimte voor meerdere auto's.

TE KOOP

Beatrixlaan 19
Soest

Type	vrijstaande villa
Badkamers	1
Slaapkamers	4
Garage	1
Zwembad	1
Perceeloppervlakte	1.545m²
Woonoppervlakte	318m²

Kijk voor 3D-scan op onze site!

€ 1.495.000,- k.k.

Wonen op nog geen 100 meter afstand van de gezellige Van Weedestraat en toch het gevoel hebben dat u aan de rand van Soest woont? Dat is mogelijk bij deze unieke vrijstaande villa aan de Beatrixlaan. Het perceel waar deze villa op staat is maar liefst 1.545m² groot en is deels omzoomd door een fraaie, blijvend groene houtwal (naaldbomen).
Dit, gecombineerd met een fantastische zonligging op het zuiden, geeft u het gevoel dat u buiten woont. Een elektrische bedienbaar toegangshek aan de voorzijde geeft toegang tot een oprit waar u 2 auto's ruim naast elkaar kan parkeren.
In de tuin staat een bijgebouw (ca. 55m²) met een onderhoudsvrij verwarmd zwembad. De zongerichte zijgevel van dit bijgebouw is voorzien van een grote schuifpui. Vanuit het zwembad loopt u zo de tuin in (en vice versa). Vrijwel de gehele achtertuin is omzoomd met fraaie houtwallen. Dit geeft een optimaal gevoel van privacy. Kortom, een unieke woning op een evenzo unieke locatie in het centrum van Soest.

Kenmerken:
- oorspronkelijk bouwjaar: 1968/'69
- volledige modernisering en uitbouw: 2009
- perceeloppervlak: 1.545m²
- woonoppervlak: 318m²
- inhoud: 840m³
- overdekt en verwarmd zwembad (4 x 8m)
- onder architectuur aangelegde achtertuin met fraaie vijverpartij
- elektrisch, afstand bedienbaar toegangshek
- zeer perfecte staat van onderhoud
- ontsluiting aan achterzijde op de Irenelaan
- in directe nabijheid van lagere- en middelbare scholen

TE KOOP

Birkstraat 114
Soest

Type	vrijstaande boerderij
Badkamers	1
Slaapkamers	4
Garage	1
Perceeloppervlakte	3.525m²
Woonoppervlakte	550m²

€ 995.000,- k.k.

Deze vrijstaande rietgedekte boerderij ligt op een fraaie en zeer ruime kavel van 3.525 m² grenzend aan de weilanden, het bos en duinen van Soest-Zuid. Deze bijzondere boerderij is rond circa 1879 gebouwd en tussentijds goed onderhouden. Het voor en achterhuis zijn met elkaar verbonden maar beide ingericht als zelfstandige woongelegenheden. Zomers genieten in het achterhuis van het weidse uitzicht en 's winters comfortabel in het voorhuis. In de zonnige tuin rondom de woning is het heerlijk vertoeven en deze tuin biedt dan ook uitstekende mogelijkheden om te tuinieren, volop te genieten van de zon of als kind te spelen.
Op de ruime kavel bevinden zich tevens een vrijstaand guesthouse / werkruimte van ruim 112 m², een vrijstaande garage van 160 m² groot, schuur van 50 m² voor houtopslag, een hooiberg, groot kippenhok, vijver, een tuinhuisje met open haard en een fruitboomgaard met hoogstambomen.
Ideale ligging: vrij, groen, ruim en meer dan voldoende parkeergelegenheid op eigen terrein. Ook zit u binnen enkele minuten, op de fiets of te voet, in de duinen, het bos of bij rivier de Eem. Om de hoek bevinden zich openbaar vervoer, een zeer uitgebreid winkelcentrum met een supermarkt, slijterij, drogisterijen, bloemist, diverse kledingwinkels, ambachtelijke bakker, keurslager, dierenwinkel, lingeriewinkel enzovoort. Het centrum van Amersfoort, Hilversum, en Utrecht liggen op respectievelijk 10, 15 en 25 minuten afstand.
De garage is 160 m² groot en heeft een inrijhoogte van 2.60 meter en biedt ruimte voor meerdere auto's.
De andere bijgebouwen zijn tevens in stijl van de boerderij.

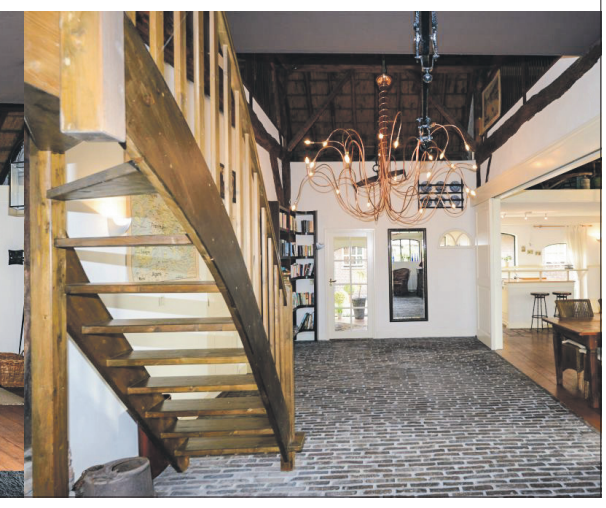

TE KOOP

Bosstraat 51
Soest

Type	vrijstaand woonhuis
Badkamers	2
Slaapkamers	4
Garage	1
Perceeloppervlakte	1.060m²
Woonoppervlakte	251m²

€ 1.070.000,- k.k.

Royale luxe vrijstaande villa met garage en fraai aangelegde achtertuin op het zuidwesten. De woning is rustig gelegen in een hofje van 8 vrijstaande villa's, vlakbij de Soester Duinen, de sportvelden en winkelcentrum Soest Zuid. De woning heeft momenteel 4 ruime slaapkamers en bergruimten, door kleine aanpassingen zijn eenvoudig 6 slaapkamers realiseerbaar. De villa is in 2004 onder architectuur van Jan Peters gebouwd, op traditionele wijze en met gebruik van hoogwaardige bouwmaterialen. Het interieur biedt een zee aan ruimte en licht. Vanaf de besloten (verwarmde) veranda is er vrij, groen uitzicht over de perfect onderhouden achtertuin.
Kortom: uiterst comfortabel en zorgeloos wonen op een toplocatie!

Bijzonderheden:
- hal, keuken, woon-/eetkamer en badkamer met stenen (veelal marmeren) vloeren met vloerverwarming
- verwarmde garage
- veranda met ingebouwde straalverwarming
- uitstekend onderhouden
- voorzien van alarminstallatie
- geautomatiseerde beregeningsinstallatie tuin
- perceel volledig omheind, met elektrisch bedienbaar toegangshek
- perceeloppervlak 1.060m²
- inhoud conform NEN2580 1.048m³
- woonoppervlak conform NEN2580 251m²

BINNENKORT ZULLEN WIJ STARTEN MET DE VERKOOP VAN ONDERSTAANDE WONINGEN IN SOEST:

Soesterbergsestraat 17
helft van dubbel
Vraagprijs: € 398.000,- k.k.

Sparrenlaan 10 -
helft van dubbel
Vraagprijs € 769.000,- k.k.

Stadhouderslaan 60-
helft van dubbel
Vraagprijs € 485.000,- k.k.

Choristenpad 58
eengezinswoning
Vraagprijs: € 245.000,- k.k.

Dorresteinweg 70
vrijstaand woonhuis
Vraagprijs € 795.000,- k.k.

Schrikslaan 23
helft van dubbel
Vraagprijs: 435.000,- k.k.

Turfstreek 73
eengezinswoning
Vraagprijs € 219.000,- k.k.

Laanstraat 69
tussenwoning
Vraagprijs € 189.000,- k.k.

Middelwijkstraat 34
vrijstaand woonhuis
Vraagprijs € 895.000,- k.k

DEELEN MAKELAARS HOOFDSPONSOR MIXED HOCKEY CLUB SOEST

Onlangs heeft Deelen Makelaars zich voor een periode van 3 jaar als hoofdsponsor verbonden aan de Mixed Hockey Club Soest. De sponsorovereenkomst werd getekend in het bijzijn van voorzitter Bart van den Nieuwenhof (l.) en bestuurslid Matthieu van der Heiden (r.).

RECENT VERKOCHTE WONINGEN:

Van Mecklenburglaan 44
Kornet 9
Birkstraat 34
Birkstraat 136
Seminariehof 11
Valeriaanstraat 59
Inspecteur Schreuderlaan 9
Soesterbergsestraat 118
Sint Willibrordusstraat 14
Schrikslaan 56
Birkstraat 33
Hermes 1
Inspecteur Schreuderlaan 192
Generaal Spoorstraat 33
Oude Utrechtseweg 21
Insingerstraat 56 B
Veenbesstraat 604
Parklaan 53
Molenstraat 146
Dalplein 19
Veenbesstraat 572
Oude Utrechtseweg 23
De Brik 17
Generaal Spoorstraat 63
Semenariehof 16
Soesterbergsestraat 67
Inspecteur Schreuderlaan 98
Pelikaanweg 17

TE KOOP

Lange Brinkweg 60A-62
Soest

Type	vrijstaande boerderij
Badkamers	2
Slaapkamers	9
Bijgebouwen	145m²
Perceeloppervlakte	1.420m²
Woonoppervlakte	285m²

€ 795.000,- k.k.

Uniek en bijzonder!!!
Deze in 2 woonhuizen gedeelde boerderij wordt nu gezamenlijk aangeboden. Deze boerderij uit 1814 is te renoveren tot een prachtige woonboerderij op 1.420 m² eigen grond. De woning met gedeeltelijk rieten kap heeft de laatste eeuwen verschillende functies gehad van authentieke langhuisboerderij tot de huidige bestemming van dubbel woonhuis. De zonnige besloten tuin geeft ruimte voor meerdere terrassen.
De locatie en ligging is werkelijk prachtig; uitzicht op de polder, nabij de authentieke 'Kerkebuurt' maar ookhet centrum is zeer nabij almede uitvalswegen A1, A27 en A28.

Bijzonderheden:
- 1.420 m² perceeloppervlakte
- 285 m² woonoppervlakte
- 1.508 m³ inhoud
- Vrij uitzicht
- Bijgebouwen van totaal 145 m²
- Gunstig gelegen nabij winkels, openbare vervoer, polder en rivier de Eem.
- Dubbele bewoning maar ook mantelzorg is hier heel goed mogelijk.

TE KOOP

Larixlaan 15
Soest

Type	vrijstaand woonhuis
Badkamers	2
Slaapkamers	6
Garage	1
Zwembad	1
Perceeloppervlakte	3.069m²
Woonoppervlakte	325m²

Kijk op deelen.nl en klik op de button 3D bij de Larixlaan 15 en loop door deze unieke woning!

€ 1.695.000,- k.k.

Kijk voor 3D-scan op onze site!

Karakteristieke twee onder een kapwoning met groot bijgebouw van 12 x 5,80 m.
De woning is aan de achterzijde uitgebouwd waar een ruime woonkeuken is gerealiseerd.

Indeling:
Entree met toilet, woonkamer aan de voorzijde met laminaatvloer en erker, aan de achterzijde uitgebouwde keuken met gaskookplaat, afzuigkap, vaatwasser, koelkast en combimagnetron.
1e verdieping: Ouderslaapkamer aan de voorzijde, badkamer met douche, wastafel en tweede toilet.
2e Verdieping: twee slaapkamers elk voorzien van een extra dakraam.
Bergvliering d.m.v. vlizotrap bereikbaar.
In de omsloten achtertuin staat een groot bijgebouw, prima geschikt als werkplaats/hobbyruimte of voor opslag.
De woning is goed onderhouden, geheel in moderne en lichte kleurstelling. Door de verdiepte aanleg van de N237 wordt de Postweg direct ontsloten met de Rademakerstraat, alwaar u alle voorzieningen betreffende supermarkten en overige winkels aantreft.

Voor meer informatie ga naar: http://www.soest.nl/werken-aan-wegen/

TE KOOP

Postweg 54
Soesterberg

Type	vrijstaand woonhuis
Badkamers	1
Slaapkamers	2
Bijgebouw	1
Perceeloppervlakte	366m²
Woonoppervlakte	109m²

€ 295.000,- k.k.

Karakteristieke twee onder een kapwoning met groot bijgebouw van 12 x 5,80 m. De woning is aan de achterzijde uitgebouwd waar een ruime woonkeuken is gerealiseerd.

Indeling:
Entree met toilet, woonkamer aan de voorzijde met laminaatvloer en erker, aan de achterzijde uitgebouwde keuken met gaskookplaat, afzuigkap, vaatwasser, koelkast en combimagnetron.
1e verdieping: ouderslaapkamer aan de voorzijde, badkamer met douche, wastafel en tweede toilet.
2e Verdieping: twee slaapkamers elk voorzien van een extra dakraam.
Bergvliering d.m.v. vlizotrap bereikbaar.

In de omsloten achtertuin staat een groot bijgebouw, prima geschikt als werkplaats/hobbyruimte of voor opslag.
De woning is goed onderhouden, geheel in moderne en lichte kleurstelling.
Door de verdiepte aanleg van de N237 wordt de Postweg direct ontsloten met de Rademakerstraat, alwaar u alle voorzieningen betreffende supermarkten en overige winkels aantreft.

Voor meer informatie ga naar: http://www.soest.nl/werken-aan-wegen

TE KOOP

Sparrenlaan 5
Soest

Type	vrijstaand woonhuis
Badkamers	2
Slaapkamers	4
Garage	1
Zwembad	1
Perceeloppervlakte	3.640m²
Woonoppervlakte	175m²

€ 1.295.000,- k.k.

Vanuit uw achtertuin de Soester bossen in lopen. Een rustige, sfeervolle laan die eindigt in de Soester Duinen.
Vanaf het terras een prachtig zicht op de met veel zorg aangelegde tuin met verwarmd zwembad en hooggekruinde vliegdennen. Het zijn zomaar een paar zaken die dit fantastisch onderhouden landhuis te bieden heeft.
Veel verkopers pretenderen vaak op "het mooiste plekje van Soest" te wonen, maar de eigenaar van dit landhuis behoort tot de weinigen voor wie dit echt opgaat. De woning ligt op de rug van een lichte glooiing, waardoor er hoogteverschil ontstaat ten opzichte van het straatniveau en de landhuisuitstraling extra wordt benadrukt.
Het oorspronkelijke bouwjaar is 1950. In het verleden zijn er meerdere verbouwingen uitgevoerd, waardoor de woning zowel in inhoud als ook in woonoppervlak fors is uitgebreid. De verbouwingen zijn in de stijl van de oorspronkelijke woning uitgevoerd waarbij ook de sfeer van de oorspronkelijke woning zorgvuldig is doorgezet.

Bijzonderheden:
- oorspronkelijk bouwjaar: 1950
- perceeloppervlak: 3.640m²
- woonoppervlakte conform NEN2580: 175m² (excl. garage en kelder)
- inhoud conform NEN2580: 756m³
- begane grond vrijwel geheel voorzien van vloerverwarming
- geheel dubbele beglazing (deels glas-in-lood in dubbel glas)
- c.v.-ketel ten behoeve van het zwembad dateert van 2011
- c.v.-ketel ten behoeve van het woonhuis dateert van 2012
- directe toegang tot de Soester bossen

DEELEN MAKELAARS BEDRIJVEN

BENT U OP ZOEK NAAR KANTOORRUIMTE, BEDRIJFSRUIMTE OF NAAR BOUWGROND IN SOEST, SOESTERBERG EN OMGEVING?

Of heeft u een bedrijfsruimte beschikbaar of wilt u besparen op uw huidige huisvestingslasten? Deelen Makelaars is een specialist in zakelijk vastgoed. Al meer dan 45 jaar begeleiden wij ondernemers. Wij helpen hen met het in kaart brengen van hun huur- of koopwensen, het zoeken naar de geschikte bedrijfsruimte, locatieonderzoeken, taxatie, prijsonderhandelingen en advies over een mogelijke aan- of verkoop. En ook u als ondernemer helpen wij graag verder!

MAAK NU EEN AFSPRAAK, BEL MET DEELEN MAKELAARS BEDRIJVEN 035 601 5360

'De markt vraagt om een vernieuwende en vooruitstrevende wijze om een bedrijfspand goed te vermarkten, het team van Deelen Makelaars staat voor een grondige, efficiënte aanpak waarbij we steeds met nieuwe totaaloplossingen komen' – Victor Deelen, beëdigd makelaar og.

TE HUUR

Soesterbergsestraat 13
Soest

Objecttype	kantoor-/winkelruimte
Oppervlakte	90m² inclusief kelder
Bestemming	gemengde doeleinden
Parkeerplaatsen	2

€ 850,- per maand

TE HUUR

Soesterbergsestraat 13-A
Soest

Objecttype	kantoor-/winkelruimte
Oppervlakte	95m² inclusief kelder
Bestemming	gemengde doeleinden
Parkeerplaatsen	1

€ 1.200,- per maand

TE HUUR

Kerkstraat 87
Soest

Objecttype	kantoorruimte
Oppervlakte	380m²
Oplevering	turn-key
Parkeerplaatsen	2 en langs openbare weg

€ 115,- per m² per jaar

TE HUUR

Kerkstraat 87-A
Soest

Objecttype	opslag-/magazijnruimte
Oppervlakte	van ca. 300m² tot ca.1 .200m²
Vrije hoogte	tot 8 meter
Overheaddeur	2

€ 55,- per m² per jaar

TE HUUR

Kerkstraat 85
Soest

Objecttype	kantoorruimte
Oppervlakte	van 100m² tot 200m²
Oplevering	turn-key
Parkeerplaatsen	2 en langs openbare weg

€ 110,- per m² per jaar

TE HUUR

Industrieweg 16-I
Soest

Objecttype	kantoor/showroom
Oppervlakte	209m²
Oplevering	turn-key
Parkeerplaatsen	3 en langs openbare weg

€ 24.000,- per jaar

TE HUUR

Birkstraat 101
Soest-Zuid

Objecttype	kantoorruimte
Oppervlakte	85m²
Oplevering	turn-key
Parkeerplaatsen	1 en langs openbare weg

€ 70,- per m² per jaar

TE HUUR

Oostergracht 13-15
Soest

Objecttype	kantoorruimte
Oppervlakte	van ca. 30m² tot 300m²
Oplevering	turn-key
Parkeerplaatsen	10 (afhankelijk van opperlakte)

€ 100,- per m² per jaar

TE HUUR

De Steiger 116
Almere

Objecttype	bedrijfs-/opslagruimte
Oppervlakte	770m²
Overheaddeur	1
Overige	royaal voorterrein

€ 45,- per m² per jaar

TE HUUR

Oostergracht 6
Soest

Objecttype	kantoor-/bedrijfspand
Oppervlakte kantoor	260m²
Oppervlakte bedrijf	553m²
Oplevering	turn-key

IN PRINCIPE VERHUURD

€ 68.000,- per jaar

TE HUUR

Nijverheidsweg 17
Soest

Objecttype	kantoor-/bedrijfsruimte
Oppervlakte	270m²
Beschikbaar per	direct
Parkeerplaatsen	ruim voldoende direct voor het pand

€ 1.500,- per maand

TE KOOP/TE HUUR

Kostverlorenweg 6-A
Soest

Objecttype	bedrijfspand met showroom/kantoor
Opp. kantoor	243m² verdeeld over 2 lagen
Opp. bedrijf	1.350m² verdeeld over 2 lagen
Parkeerplaatsen	6

€ 825.000,- k.k. / € 78.000,- per jaar

TE KOOP/TE HUUR

Kostverlorenweg 6-B
Soest

Objecttype	bedrijfspand met showroom/kantoor
Opp. kantoor	243m² verdeeld over 2 lagen
Opp. bedrijf	1.448m² verdeeld over 2 lagen
Overheaddeur	2, waarvan 1 met loadingdock

€ 895.000,- k.k. / € 85.000,- per jaar

TE KOOP/TE HUUR

Siliciumweg 32
Amersfoort

Objecttype	bedrijfspand met showroom/kantoor
Opp. kantoor	645m² verdeeld over 2 lagen
Opp. bedrijf	1.115m² verdeeld over 2 lagen
Parkeerplaatsen	15

€ 1.195.000,- k.k.

TE KOOP/TE HUUR

Oostergracht 9
Soest

Objecttype	bedrijfspand met kantoor
Opp. kantoor	ca. 655m²
Opp. bedrijf	ca. 1.875m²
Parkeerplaatsen	44, waarvan 19 in parkeerkelder

€ 825.000,- k.k. / v.a. € 90,- m² p.j.

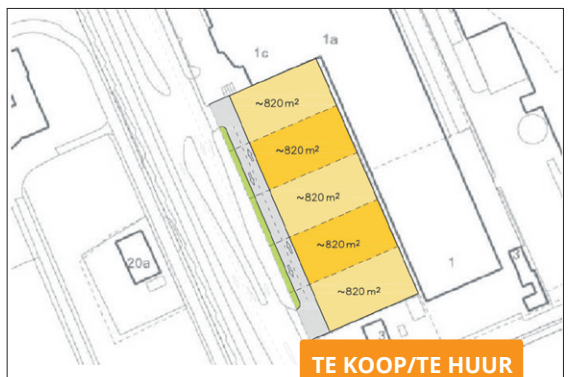

TE KOOP/TE HUUR

Richelleweg 1
Soesterberg

Objecttype	bouwgrond/terrein
Oppervlakte	4.112m², in kavels vanaf 800m²
Bebouwing	70%, 7 meter hoog
Bestemming	bedrijfsdoeleinden

vanaf € 275.000,- k.k. / € 1.500,- p.m.

TE KOOP/TE HUUR

Tolweg 4
Baarn

Objecttype	bedrijfspand met kantoren
Oppervlakte	totaal 2.250m², verdeeld over 2 lagen
Perceelopp.	3.709m²
Parkeerplaatsen	6

€ 1.900.000,- k.k. / v.a. € 70,- m² p.j.

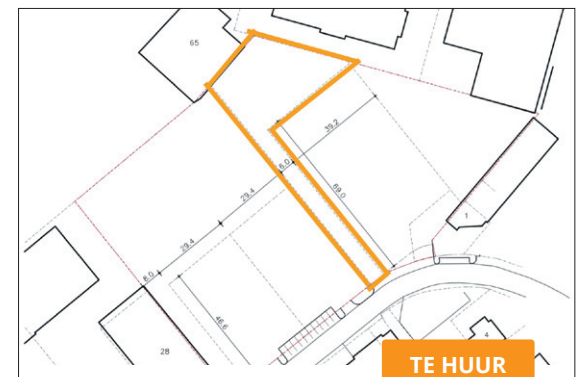

TE HUUR

Belvedereweg ong.
Soest

Objecttype	bouwgrond
Perceelopp.	ca. 1.400m²
Bebouwing	ca. 700m², 8-11 meter hoog
Bestemming	bedrijfsdoeleinden

€ 175,- per m² excl. btw

KOOPPRIJS (EXCL. BTW) VANAF

€ 15.990,00
v.o.n.

HUURPRIJS (EXCL. BTW) VANAF

€ 119,00
per maand

OP = OP

Royale boxen **vanaf 15m²**

Inbraak- en brandalarm en **camerabeveiliging**

24/7 toegankelijk met persoonlijke keytag

NEEM **CONTACT** OP VOOR MEER INFORMATIE

DEELENMAKELAARS
BEDRIJVEN

035 6015360

DEELEN MAKELAARS NIEUWBOUW

WONEN IN EEN NIEUWBOUWWONING HEEFT ZO ZIJN CHARME.

Bij Deelen Makelaars vindt u een ervaren team van makelaars met jarenlange expertise op het gebied van verkoop van en advisering bij de ontwikkeling van nieuwbouwprojecten, in opdracht van diverse projectontwikkelaars, aannemers en coöperaties. Heeft u een woning waarvan de kavel ook geschikt zou zijn voor verkoop als bouwkavel, of een perceel grond waarvan u zich afvraagt of er andere mogelijkheden en bestemmingen zijn? Wij hebben de ervaring in huis om u hierbij optimaal te begeleiden en de opties in kaart te brengen. Daarbij beschikken wij over een uitgebreid netwerk van partijen in ontwikkeling en/of bouw om een betrouwbaar projectteam te formeren.
Zoekt u een geschikte kavel voor het bouwen van een nieuwbouwwoning? Wij begeleiden u van A tot Z bij het zoeken naar een geschikte kavel (met of zonder bestaande opstallen erop), nemen u aan de hand bij het vergunningen-traject en de uiteindelijke realisatie van de woning

MAAK NU EEN AFSPRAAK, BEL MET DEELEN MAKELAARS NIEUWBOUW 035 601 5360

'Het proces rondom het kopen van een nieuwbouwwoning is totaal anders dan het kopen van een bestaande woning. Regelgeving verandert voortdurend en elk project heeft zijn specifieke kenmerken en eigenschappen. Al ruim 20 jaar begeleid ik met veel plezier mensen bij het kopen van een nieuwbouwwoning. Bij Deelen Makelaars staan voor de komende jaren meerdere nieuwbouwprojecten op stapel waarbij ik kopers ook weer graag zal informeren en adviseren' – Jeannette Loonstra, freelance makelaar nieuwbouw

DE WEEGBREE
Soest

Locatie	Weegbreestraat
Aantal woningen	14
Prijsklasse	€ 189.000,- tot € 223.000,- vrij op naam
Start bouw	maart 2015
Oplevering	mei 2016
Status	alles verkocht

HET KLAVIER
Soest

Locatie	Soesterbergsestraat
Aantal appartementen	3
Prijsklasse	€ 420.000,- vrij op naam
Start bouw	januari 2016
Oplevering	oktober 2016
Status	nog één beschikbaar

RADEMAKERSHOF
Soesterberg

Locatie	Veldm. Montgomeryweg
Aantal woningen	13
Prijsklasse	€ 184.000,- tot € 257.500,- vrij op naam
Start bouw	januari 2015
Oplevering	september 2015
Status	alles verkocht

MERELHOF
Soesterberg

Locatie	Oude Tempellaan 2-4
Aantal woningen	2
Aantal bouwkavels	2
Prijsklasse	€ 385.000,- v.o.n tot 650.000,- k.k.
Oplevering	per direct
Status	2 bouwkavels 'onder optie'

HET LAND VAN BIESHAER
Soest

Locatie	Albert Cuyplaan, aan de rand van de Soester Engh
Aantal woningen	50
Prijsklasse	€ 199.900,- tot € 795.000,- vrij op naam
Start bouw	voorjaar 2016
Oplevering	zomer 2017
Status	alles verkocht

DUINBOS
Soest

Locatie	Bosstraat, hoek Den Blieklaan
Aantal woningen	11
Prijsklasse	€ 695.000,- tot € 1.060.000,- vrij op naam
Start bouw	april 2016
Oplevering	voorjaar 2017
Status	alles verkocht

JAN WOLKERSHOF
Soest

Locatie	Staringlaan, binnenterrein
Aantal woningen	23
Prijsklasse	€ 195.000,- vrij op naam
Start bouw	juli 2016
Oplevering	voorjaar 2017
Status	alles verkocht

DE ZOESDIJCK
Soest

Locatie	Hoek Noorderweg/Dr. de Voslaan
Aantal appartementen	30
Prijsklasse	€ 200.000,- tot € 460.000,- vrij op naam
Start bouw	maart 2016
Oplevering	medio 2017
Status	nog 5 appartementen te koop

Kennismaken met nieuwe bewoners

Open dag bij Paardenkamp

Kennismaken met de nieuwe bewoners van Stichting De Paardenkamp. Het kan op zaterdag 28 mei. Onder andere de IJslander Fonn maakt dan zijn opwachting in de wei op boerderij Vosseveld.

Paarden en pony's na hun twintigste levensjaar nog laten genieten van een welverdiende oude dag. Dat is waar de Stichting Paardenkamp voor staat sinds 1962. Sindsdien hebben ruim 500 oude paarden hier hun laatste jaren doorgebracht. Veel oude paarden zijn tijdens de Open Dag te bekijken.
Daarnaast zijn er vele leuke activiteiten. Zo kunnen kinderen bijvoorbeeld met hun ouders 'boomwhacken'. Nieuwsgierig wat dat is? Dan zeker een kijkje gaan nemen in de filmzaal. In de wei laat Bastiaan de Recht zijn grand-prixkür aan de lange teugel zien.
Op Boerderij Het Gagelgat nemen Eemlanddansers bezoekers mee terug in de tijd met hun traditionele boerendans. Er kan hier pony worden gereden, er is een oud-Hollands spelletjesparcours en op de deel kunnen kinderen een paardensleutelhanger in elkaar knutselen.
De Open Dag is van 12:00 uur tot 16:00 uur. De toegang is gratis. Parkeren kan op de parkeerweide naast restaurant De Korte Duinen.

Soest in stukjes

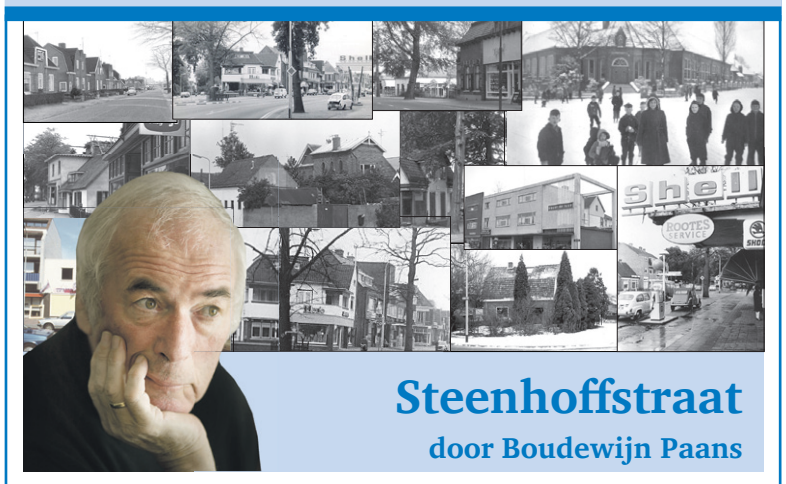

Steenhoffstraat

door Boudewijn Paans

Weet je wie ook heel bijzonder kan fietsen: meneer Pasman. Eerst denk je nog: dat is raar. Dat denk je wel meer als iets anders is. Maar wanneer je het vaker ziet dan begin je het iets normaler te vinden. Evengoed blijft het bijzonder.
Ik heb het ook wel eens geprobeerd om zo te fietsen. Op de Engh en op de weg naar Zwarte Willem aan de Eem. Het lijkt heel makkelijk en heel eenvoudig, alleen bij mij lijkt het nergens op. Wanneer men mij ziet gaan dan denkt men al vrij snel dat het niet pluis is. Maar ook dat het van geen kant klopt. En het vervelende is dat men weer eens gelijk heeft.. Oke, ik ben laat met fietsen. Met gemak rij ik in zeven sloten tegelijk.
Uiteraard ligt het aan mijn fiets. Die kan in geen honderd jaar tippen aan het rijwiel van meneer Pasman. Het rijwiel straalt zowel allure als autoriteit uit door de handremmen en de sportvelgen.
In de tweede plaats is daar meneer Pasman zelf. De rust in eigen persoon. Zie maar eens de beheerste, regelmatige trap. Wat een cadans. Wat een souplesse. In een woord: klasse.
In de derde plaats is daar de outfit van de fietser. De onberispelijke regenjas. Uiteraard van alle smetten vrij. De pantalon in meer dan messcherpe vouw. En dan die hoed. Die groene, slappe hoed op het pientere hoofd van meneer Pasman. Altijd en eeuwig in die ene serieuze schuine stand, waar ze in spannende politiefilms het patent op hebben.
Vader noemt meneer Pasman, die kan fietsen als een luipaard, inspecteur 'vlijmscherp.' Grote onzin. Vader is gewoon stikjaloers. Meneer Pasman is rechercheur bij de politie. Hij heeft me maar een keer verhoord, omdat ik voor de lol joy heb gereden. Na het verhoor hoef ik niet eens in de cel. Heel erg aardig van meneer Pasman.

Van heidehut tot residence

Tupolev in 1934 op vliegshow

Sinds de officiele ingebruikneming in 1913 van een deel van de Soesterbergse heide als nationaal luchtvaartterrein, zijn er talrijke vliegshows geweest. Al ver voor de sluiting van de vliegbasis was daaraan een eind gekomen. Nu echter is een plan gelanceerd om volgend jaar een tweedaagse vliegshow te houden met toestellen uit de Eerste Wereldoorlog.

Vroeger waren bij de vliegshows vaak ook leden van het koninklijk huis, naast hoge burgerlijke en militaire autoriteiten, ook uit het buitenland. Een voorbeeld daarvan is het bezoek in 1934 van de doordat zijn naam aan een vliegtuigtype werd gegeven bekende, maar destijds door niemand opgemerkte Russische vliegtuigconstructeur Andrej Nikolajewitsch Tupolev.
Hij bracht een tegenbezoek voor het bezoek dat zijn gastheer Anthony Fokker aan Rusland had gebracht. Tupolev kwam op Schiphol aan en vloog samen met andere genodigden met de nieuwe Fokker F 36, het tot dan toe grootste toestel dat in Nederland was gebouwd, naar Soesterberg. 'Nitschego sebe maschinka' ('Een aardig machientje') zei hij, terwijl hij met één blik de cabine monsterde. De grootte van het toestel scheen hem in 't geheel niet te imponeren, maar hij was dan ook de constructeur van de Maxim Gorki, in die dagen het grootste vliegtuig ter wereld.
Toch had Tupolev bewondering voor de F 36: 'Molodetz paren' ('een flinke jongen'), liet hij zich in gezelschap van Fokker ontvallen, en 'Usnejesch stroit' ('U kunt het').
Onderweg naar Soesterberg deed Tupolev zijn naam als zwijgzaam man eer aan. Hij hield er niet van dat hem vragen werden gesteld. Als hij iets wilde zeggen, deed hij het wel uit eigen beweging.
De in de hele wereld bekende vakman en directeur van het Centraal Instituut voor aero hydrodynamisch onderzoek in Moskou onderhield zich na aankomst op Soesterberg dan ook met niet meer dan een handjevol mensen, zijn gastheer Fokker, generaal Snijders en enkele andere belangstellenden voor zijn persoon. Over de vele duizenden bezoekers zei hij: 'Net als bij ons in Rusland, maar dan in een plattelandsdorp. Maar ons land is met z'n 180 miljoen inwoners ook veel groter'.
Voor de F 36 had hij wel bewondering: 'Choroschaja stutschka' ('Een aardig stuk werk'). 'Mijn ANT 14 is ongeveer van dezelfde grootte. De cabine is naar mijn smaak wat te breed, maar dat is een persoonlijke opvatting. Een mooie machine,' herhaalde hij, 'misschien iets sneller dan mijn ANT 14.'
En de ANT 20, de Maxim Gorki? Tupolev: 'Drieeneenhalf keer zo groot als de F 36, acht motoren en plaats voor 82 personen.' Of het mogelijk zou zijn een nog groter vliegtuig te bouwen?
'Naar mijn mening is de grootte onbegrensd. Men kan ook een vliegtuig voor 200 passagiers bouwen. Van kleine (!) machines als de F 36 hebben wij er in Rusland handenvol. Toch is deze F 36 een prachtige prestatie.'
Over de Maxim Gorki's zei hij verder: 'We zullen er nog veel bouwen. Voor dezelfde prijs als een treinkaartje eerste klas zal in de toekomst iedereen in enkele dagen van Leningrad naar Wladiwostok vliegen.'
Wat de prijs van een vliegticket betreft is Tupolev achteraf te optimistisch geweest, wat de grootte van de toestellen, het aantal passagiers en de snelheid betreft te pessimistisch. Maar dat er in de vliegerij veel zou veranderen, zoals hij in 1934 in Soesterberg voorspelde, en dat nog lang niet de grenzen van de mogelijkheden waren bereikt, daarin heeft hij gelijk gekregen.

● *Tupolev, rechts, schudt op Soesterberg de hand van generaal Snijders; Anthony Fokker stelt beiden aan elkaar voor.*

Soest 25 jaar geleden

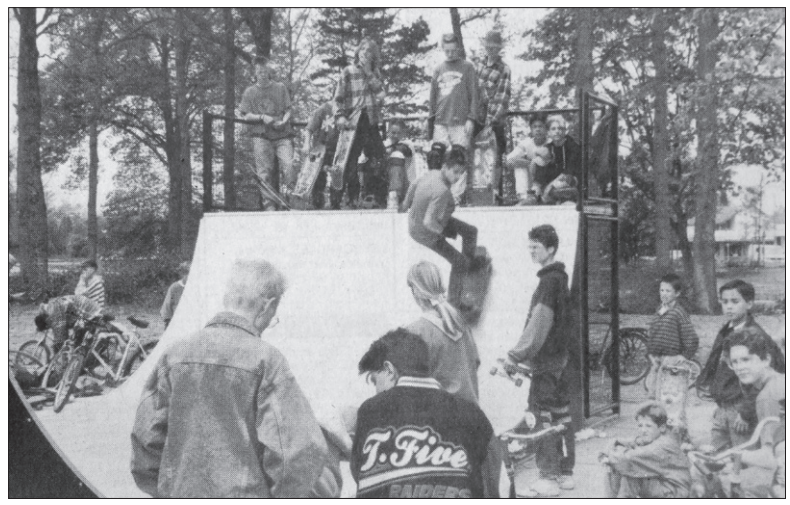

● *Skateboarders hebben er een aanwinst bij. De speciale helling die de gemeente op de hoek van de Koningsweg en Nieuweweg heeft laten plaatsen, staat volop in de belangstelling bij de skatende jeugd. Elke dag ziet het zwart van de skateboarders in het Koningswegpark. Allemaal willen ze de nieuwe helling uitproberen en diens uitdagingen aangaan, hun grenzen verleggen. Dat is weer eens wat anders dan over straatstenen en -meubilair te skaten. Graffiti-liefhebbers hebben ook de weg naar de helling gevonden.*

(Uit de Soester Courant van 22 mei 1991)

Wildredders

Boeren staan op de bres voor weidevogels. Ze zijn overgegaan tot het plaatsen van wildredders, die beschikbaar zijn gesteld door de gemeente. Wildredders voorkomen dat weidevogels het slachtoffer worden van agrarische activiteiten. De boeren beschouwen de samenwerking met Soest als een aanzet tot betere bescherming van flora en fauna.

Enthousiasme op markt

Handelaren en klanten zijn enthousiast over de proeflocatie van de weekmarkt op de parkeerplaats op de hoek Smitsweg-Weegbreestraat. Als het aan de marktkooplui ligt zetten ze er elke week hun kramen op. De flatbewoners moeten hun auto dan wel de voorafgaande nacht al elders parkeren. De gemeente denkt ook nog aan een proef met de markt op het Raadhuisplein.

Derde Van der Hucht

T.b.v. de derde Van der Huchtschool mag de stichting voor 233.000 gulden grond kopen aan de Koningsweg. Soest betaalt bijna 1,5 miljoen voor de nieuwbouw. PvdA, GGS en PS vinden dat de Van der Hucht beter (en goedkoper) naar de Smitsweg kan gaan, waar basisschool De Zonnedauw op korte termijn de deuren sluit.

En verder o.m...

- Zuiveringsheffing provincie 27 gulden per huishouden hoger.
- '24 seniorenwoningen op locatie Café De Rode Haan.'
- Woningbouw ouderen op locatie Carolusschool in Soesterberg.
- Recreatie-ondernemers: 'Te weinig aandacht van gemeente'.
- Ajax, Feijenoord en PSV met D1 en E1 bij SO Soest.
- Luilaknacht rustig verlopen.

Zomerfeest Soest

Dit jaar met Soester Kampioenschap Touwtrekken!

Nieuwe locatie, maar zelfde gezelligheid!
In het weekend van 4 en 5 juni is het weer tijd voor Zomerfeest Soest, een jaarlijks terugkerend evenement voor jong en oud. Het Zomerfeest is dit jaar verhuisd naar Birkstraat 113 in Soest. Voor de feestgangers uit Soest betekent dat 500 meter minder ver fietsen!
Om de nieuwe locatie goed in te wijden staan er dit jaar topartiesten op het programma. Q-Music the Party met Q-dj Menno Barreveld steelt de show en als klap op de vuurpijl zet dj Mental Theo de tent helemaal op zijn kop! Uiteraard dit jaar ook weer met het Q-Music foute uur waarbij je nog even helemaal uit je plaat kunt gaan op bekende guilty pleasures.

De laatste kaarten verkrijgbaar!
Al deze gezelligheid op een avond wil je natuurlijk niet missen! Kaarten zijn te verkrijgen bij Eemland Diervoeders op Birkstraat 125a en via de website www.zomerfeestsoest.nl. Wees er snel bij want net zoals vorig jaar geldt op = op! Toegang is vanaf 16 jaar en legitimeren is verplicht.

Knollenkoor op de zaterdagmiddag!
Ook dit jaar staat de korenmiddag weer op het programma. De mannen van het Soester Knollenkoor hebben tal van koren uit de omgeving uitgenodigd om er weer een muzikale en gezellige middag van te maken. Entree voor de korenmiddag is gratis.

Familiedag met Soester Kampioenschap Touwtrekken
Uiteraard is iedereen zondag 5 juni weer welkom voor een gezellige Familiedag. Met dit jaar de primeur van het Soester Kampioenschap Touwtrekken. Deelnemers, jong en oud, kunnen zich inschrijven in teams van vier personen, die zullen strijden om ludieke prijzen. Er is nog plaats voor enkele teams. Inschrijven voor het Soester Kampioenschap Touwtrekken kan vooraf via de website van het Zomerfeest.
Het buitenterrein zal weer als minifestival worden ingericht met diverse activiteiten en livemuziek. Voor de kinderen is er ook dit jaar weer genoeg te doen, om ook hen van deze dag te laten genieten. Tot ziens bij de 14e editie van Zomerfeest Soest op 4 en 5 juni 2016!
Meer informatie over het Zomerfeest vindt u op de website en houd de Facebook-pagina in de gaten!
www.zomerfeestsoest.nl
facebook.com/zomerfeestsoest

Programma
Zaterdag 4 juni
12:00u-17:30u
Korenmiddag i.s.m.
Knollenkoor Soest
20:30u-01:00u
Feestavond – Q-music
the Party en dj Mental Theo

Zondag 5 juni
13.00u-19:00u Familiedag
met o.a. Soester Touwtrekkampioenschap

Nieuwe locatie:
Birkstraat 113, Soest

Elke zondagochtend verse broodjes, croissantjes en nog veel meer aan huis

Bakkerij De Zoete Verleiding uit Soest-Zuid is met Moederdag jl. een nieuwe unieke service begonnen voor heel Soest.

In landen om ons heen kan iedereen zondagochtend naar de bakker om verse broodjes te halen voor het ontbijt. In Soest niet. Daarom draaien we de rollen om en komt de bakker de croissantjes, broodjes en zelfs vers sinaasappelsap of een bosje bloemen bij u thuis afleveren. Dit doet hij alleen via een online bestelprogramma.
Online bestellen kan de hele week tot zaterdag 12 uur. Op zondagochtend tussen 8 en 10 wordt het vers afgeleverd.

Met Moederdag was de officiele aftrap, na al 2 proefpilots te hebben gedaan. 's Ochtends de croissantjes, moederdagvlechtharten, broodjes ed. bakken, dan alle bestellingen inpakken en door een nog slapend Soest brengen. We hangen de tas met broodjes aan uw deur en zijn weer weg naar de volgende. Handig toch?

Kijk op onze Facebookpagina: Bakkerij De Zoete Verleiding maar eens naar de reacties.

In Nederland zie je dat ondernemers wel willen samenwerken, maar dit niet altijd van de grond komt. Ben en Katarina van den Berg van De Zoete Verleiding uit Soest-Zuid brengen hier verandering in. Ze hebben een webwinkel voor hun producten, maar ondertussen ook al sinaassappelsap van de groenteman en een bloemetje van de bloemist.
Door een samenwerking met andere lokale ondernemers kunt u als klant straks een volledig vers voedingsmiddelenpakket bestellen.
Maar natuurlijk bent u ook van harte welkom in onze winkelbakkerij aan de Zuidpromenade 20. Alleen 's zondagsochtends komt de bakker aan huis.

Hoe werkt het?
Ga naar:
www.dezoeteverleiding.nl

Zuidpromenade 20
3768 EM Soest
035 60 173 55
dezoeteverleiding.nl

Zoete Verleiding
brood & banket
Verwen iedere zondag iemand speciaal of jezelf...

Zondag Ochtend Ontbijtservice
Verse croissantjes en nog veel meer
Ga naar onze site
www.dezoeteverleiding.nl

Berry's woningstoffering 20 jaar ervaring

Met 20 jaar ervaring als allround woningstoffeerder en werken bij 2 gerenommeerde bedrijven in Soest was het tijd voor een nieuwe uitdaging: Berry's woningstoffering is een feit.

Omdat ik een geboren en getogen Soester ben kennen veel mensen in Soest en omstreken mij van gezicht en van het werk dat ik al die jaren heb mogen maken bij de mensen. Toen de kans zich voor deed om met Berry's woningstoffering te starten heb ik die met beide handen aangegrepen. Sinds 2009 woon ik met mijn vrouw en 2 dochters in Spakenburg waar het bedrijf ook gevestigd is. Berry's woningstoffering werkt met een nieuw concept en dat is het shop in your own home concept.

Wat houdt dat in?
U wil bijvoorbeeld uw trap gestoffeerd hebben. Of een nieuwe pvc-vloer in de woonkamer of iets nieuws voor het raam. Dan belt u Berry 0631046637 en vertelt u uw wensen. Berry komt op de afgesproken tijd, en dat kan ook 's avonds, met ruime hoeveelheid stalen en keus voor het product dat u zou willen. Doordat Berry bij u thuis komt kunt u meteen kijken welke kleur of soort materiaal het mooiste bij uw interieur past.
Berry kan u direct adviseren en een vrijblijvende prijs geven van het product. Het voordeel dat u als klant zal ervaren is dat u één persoon heeft als aanspreekpunt die het komt inmeten en plaatsen en zorgt dat u als tevreden klant kan genieten van uw nieuwe aankoop.
Berry's woningstoffering staat voor kwaliteit voor een scherpe prijs!!!! Nog een groot voordeel is dat er geen winkelpand is en de kosten dus lager zullen zijn en de prijzen scherper.
Voor elk budget een mooi product!!!
Berry's woningstoffering is dealer van bekende merken: Sfeervol wonen tapijt en vinyl collectie, Hebeta, Edel, Lano tapijt, Lifestlyle vloeren collectie. Voor pvc-vloeren: M flor, Beau flor met podium xxl. Voor laminaat: Quick step, Uniclic, Balterio. En raambekleding: Multisol, Copahome, Vadain.
Wilt u op de hoogte blijven van Berry's woningstoffering volg dan de Facebookpagina Berry's woningstoffering. U blijft dan op de hoogte van de nieuwe trends op het gebied van woningstoffering en de acties zoals: de gehele maand mei TRAP STOFFERING ACTIE !!!!. U maakt kans op hele leuke prijzen zoals de deel, like en win actie die nu loopt tot 31 mei. Deel en like deze actie (openbaar) op Facebook en maak kans op een waardebon van 150 euro vrij te besteden bij Berry's woningstoffering.

Berry Boute
Regerstraat 10
3752 HP
Bunschoten/Spakenburg
06 310 466 37

Geïnteresseerden nemen een kijkje bij MultiBox Soest

Op zaterdag 30 april 2016 opende MultiBox Soest haar deuren voor de inwoners van Soest en omgeving. Geïnteresseerden kwamen een kijkje nemen bij de hal met 23 nieuwe opslagboxen aan de Energieweg 2 in Soest. Toekomstige huurders konden direct hun huurovereenkomst tekenen en ontvingen hierbij ter gelegenheid van de open dag een gratis cilinderslot.

De eerste huurder
De eerste opslagbox werd in maart 2016 verhuurd aan Astrid Moolhuijsen, eigenaresse van XL Mode aan de Koninginnelaan 18 in Soestdijk. Voor Moolhuijsen is de box ideaal om haar winkelvoorraad netjes op te slaan. De eigenaresse van de damesmodezaak voor grotere maten is zo enthousiast over het concept van MultiBox Soest dat ze onlangs een tweede box heeft gehuurd. Inmiddels hebben meerdere huurders hun huurovereenkomst getekend en zijn er nog twaalf opslagboxen beschikbaar. Het zijn vooral lokale ondernemers uit Soest en omgeving zoals Moolhuijsen die één of twee opslagboxen huren. 'We voorzien duidelijk in een behoefte, het is mooi om te zien dat we hiermee ruimte bieden aan uiteenlopende plaatselijke collega-ondernemers,' aldus Dorine Balkenende, parkbeheerder van MultiBox Soest. Maar ook particulieren tonen interesse in MultiBox Soest, bijvoorbeeld voor de tijdelijke opslag van meubels.

Flexibel huren: per maand opzegbaar
Begin februari 2016 is MultiBox Soest, een project van het in Soest gevestigde bedrijf Maatschap Looijengoed Van Schaik, begonnen met de verhuur van 23 opslagboxen aan de Energieweg 2 in Soest. Deze hebben een inhoud van circa 13,5 m3, 15 m3, 18 m3, 21 m3, 24 m3, 30 m3 en 36 m3 en zijn zowel bestemd voor particuliere als zakelijke opslag. De kleinste variant kost € 56,- per maand (excl. BTW). Men huurt per maand en de huur kan op iedere gewenste dag van de maand ingaan.

Beschikbaarheid en verhuur
De opslagboxen worden rechtstreeks verhuurd via de website van MultiBox Soest. MultiBox Soest maakt deel uit van het succesvolle bedrijvenpark MultiPark Soest wat sinds 2015 moderne bedrijfs-/opslagunits verhuurt aan de Belvedèreweg 12 in Soest. Nadere informatie over de opslagboxen is te vinden op www.multiboxsoest.nl.

MultiBox Soest
Belvedèreweg 12, Soest
multiboxsoest.nl

Groenwitten blijven in eerste klasse

VVZ ‘De Koning te rijk’

Met vier treffers nam Saddy de Koning zaterdag de hele doelpuntenproductie voor zijn rekening. Daarmee zorgde de spits van VVZ’49 ervoor dat zijn ploeg ook het nieuwe seizoen in de eerste klasse mag acteren.

De Soesters moesten zaterdag winnen van het eveneens laag geklasseerde WNC om niet afhankelijk te zijn van de resultaten van de concurrentie. Zo makkelijk ging het echter niet, want de gasten uit Waardenburg namen het eerste halfuur het voortouw. Toch was het de ploeg van trainer Peter van Diermen die op voorsprong kwam.
De bevrijdende openingstreffer kwam in het geheel op het conto van De Koning. De 32-jarige Soester ging door met jagen en pakte het speeltuig af van zijn tegenstander, die op zijn beurt De Koning vloerde. Vanaf de stip schoot De Koning zijn twintigste treffer onberispelijk in. Tien minuten later leek het over en uit voor de gasten, want De Koning kopte uit een voorzet op maat van Benjamin Honing de bal tegen het net. De thuisclub vergat daarna om voor rust meer afstand te nemen en liet zelfs de gasten pal voor rust de 2-1 op het scorebord noteren.
De tweede helft was tien minuten oud toen het verschil weer twee doelpunten werd. Een voorzet van Björn Frolich was wederom een prooi voor De Koning. WNC gaf echter niet op, want nadat Jefta van den Broek nog op de doellijn had kunnen redden, mochten de gasten vanaf elf meter aanleggen: 3-2.

Publiekswisel

Vijf minuten voor tijd werd, gezien de gunstige tussenstanden op de overige velden, de afscheid nemende Ruben de Goede een publiekswissel gegund. Dat even later De Koning de 4-2 tegen de touwen duwde na een fraaie solo van Paul la Feber was voor de statistieken.

> **‘Ik zag nog wel mogelijkheden hier’**
> *Vertrekkend trainer Peter van Diermen*

‘De ballen kwamen vandaag goed voor. Ik schrok wel van de tegendoelpunten. Het was af en toe hachelijk,’ bekende De Koning die dit seizoen 23 maal het net trof. Over het seizoen is hij minder tevreden: ‘Het was te wisselvallig. Met de winterstop stonden we nog op de vierde plek, maar daarna was het dramatisch. Ik hoop dat het volgend seizoen beter gaat, want het is altijd een droom van mij geweest om met VVZ’49 in de hoofdklasse te voetballen.’
Van Diermen, die vervroegd afscheid neemt van Sportpark Zonnegloren was nooit bang voor degradatie geweest.‘Ik heb er altijd vertrouwen in gehad.’
De Bunschoter kijkt toch met wat weemoed terug op zijn jaar in Soest. ‘Het is een mooie club met plezierige mensen. Jammer dat de keuze om niet door te gaan is genomen. Ik zag nog wel mogelijkheden hier.’
VVZ’49-WNC 4-2. (2-1). 1-0, 2-0, 3-2, 4-2 Saddy de Koning

Pas in slotfase speelt Soest zich echt veilig

SO Soest heeft het seizoen afgesloten met een achtste plek op de ranglijst. Toch was het maandagmiddag flink zweten voor de ‘blauwe leeuwen’, want tot een paar minuten in blessuretijd stond de eersteklasser virtueel op een promotie/degradatieplek. ‘Nu hadden wij een keer geluk.’

Vooraf was de situatie helder. Zou SO Soest in de uitwedstrijd tegen VVIJ minimaal gelijkspelen, dan was handhaving een feit. Bij een nederlaag was de ploeg afhankelijk van het resultaten van Woerden en VSV. Zouden die ploegen ook verliezen, dan was er nog niets aan de hand. Toen de negentigste minuut inging stond VSV met 3-0 voor en was de stand bij Woerden nog steeds gelijk, terwijl Soest met 1-0 achter stond.
Pas in de zesde minuut van de blessuretijd kwam Soest op 1-1. A-junior Sinan Bayzan, die in de 85ste minuut in het veld was gekomen als vervanger van Ingvar Kok, wist de bal in een vol strafschopgebied tegen de touwen te knallen.
Eigenlijk was dit ook de enige echte kans die Soest deze wedstrijd had gekregen. Het zorgde voor een enorme ontlading. Dat de gelijkmaker achteraf niet eens nodig was, maakte de vreugde er niet minder om. ‘Vaak hadden we pech in de slotfase, nu zat het een keer mee,’ aldus Herman Wallenburg.
‘We hebben met elkaar een heel goede prestatie geleverd. Zeker als je ziet van hoever we moesten komen. We mogen hier heel trots op zijn,’ aldus de trainer.
VVIJ-SO Soest 1-1 (1-0). 1-1 Sinan Bayzan.

Na exodus van handbalsters

BDC trekt eerste team dames uit competitie

De topscorers Britt van Twillert en Shirley Sakkers gaven om uiteenlopende redenen aan te stoppen. Andere handbalsters willen hun kinderwens vervullen.

Het gevolg was dat nagenoeg de voltallige basis van BDC een punt zette achter de handbalactiviteiten. Voor andere speelsters en trainer/coach Willem-Jan Ruder was dat reden om zelf ook te stoppen met het eerste damesteam van BDC.
Voor de clubleiding zat er dan ook niets anders op dan om het vlaggenschip uit de competitie te trekken. En dat terwijl dames 1 het afgelopen seizoen nog afsloot met een verdienstelijke vijfde plaats.
De club laat de hoofdklasse schieten, want het niveauverschil met het tweede team is te groot. Dat komt uit in de tweede districtsklasse. Dat blijft volgend seizoen zo, al speelt het huidige dames 2 dan verder onder de noemer dames 1.

SEC: ‘Met vallen en opstaan gehandhaafd’

Weer geen goals in derby

● *Schotpoging, maar geen doelpunt. SEC en ’t Vliegdorp komen weer niet tot scoren.* Foto: Ronald Kersten

Net als eerder dit seizoen in Soesterberg slaagde SEC er niet in om te winnen van ’t Vliegdorp. Ook deze derby eindigde doelpuntloos.

Voor de Soesters was dat toch even zweten geblazen, want zij waren nog niet veilig. Doordat DOSC met 5-1 verloor van IJFC kon die ploeg SEC niet meer achterhalen en zal de ploeg uit Den Dolder zich moeten zien te handhaven via de nacompetitie.
‘De boodschap vooraf was duidelijk,’ aldus René Ribberink. ‘Dat was winnen. Het werd een gelijkspel, gelukkig was dat ook voldoende omdat IJFC zijn sportieve plicht vervulde. Hierdoor hebben we onze doelstelling bereikt. Handhaving was voor ons dit seizoen het maximale wat er in zat. Met vallen en opstaan zijn we overeind gebleven.’
SEC speelt volgend seizoen dus wederom in de derde klasse. ’t Vliegdorp zakt af naar de vierde klasse en zal daar met de nieuwe en ambitieuze trainster Femke van Odijk het verloren terrein goed moeten zien te maken.
SEC-’t Vliegdorp 0-0.

Twee nationale titels voor Annet Verhoeven

Annet Verhoeven weet nog van geen ophouden. En waarom zou ze? De zeventig al gepasseerd grossiert de zwemster in medailles. Twee nationale titels zijn haar meest recente oogst.

In het Pieter van den Hoogenband zwemstadion schreef de Soesterse de 50 meter rugslag en de 100 meter schoolslag op haar naam tijdens de NK Masters. In Eindhoven mocht Verhoeven ook nog drie zilveren plakken aan haar palmares toevoegen: 50 vrij, 50 vlinder en 50 school.
Ook Maaike de Boer van De Duinkikkers boekte succes. Ze koos ervoor om op één race uit te komen. Dat was de 200 meter schoolslag, waarna ze op het podium brons kreeg omgehangen.
Marcel Brittijn leek op de 400 meter wisselslag lange tijd op weg naar de derde plaats, maar hij moest genoegen nemen met de ‘vervelende’ vierde plek. Dat gold ook voor Ruben de Boer op de 200 meter rugslag.
Beiden noteerden wel een ‘dik’ persoonlijk record, net als een handvol jeugdzwemmers tijdens een limietwedstrijd in Dordrecht.

‘Eigen huis’

In het ‘eigen’ bad aan de Dalweg hield de zwemploeg huis. Op het Eerste Kikker Pinkstertoernooi behaalden de zwemmers uit Soest gezamenlijk 26 eerste plaatsen. Met nog eens elf tweede en tien derde plaatsen kan De Duinkikkers meer dan tevreden zijn over de resultaten tijdens deze thuiswedstrijd.

Noodoproep gymclub niet tegen dovemansoren

Bestuur Springbokken ‘bezet’

De noodoproep van De Springbokken voor nieuwe bestuursleden is niet alleen tegen dovemansoren gezegd. De gymnastiek- en turnvereniging presenteert vanavond drie mensen die een bestuursfunctie op zich nemen.

Bregtje Reijerman gaat aan de slag als nieuwe voorzitter. Ze volgt Marco Brehler op die zijn taken voor de club niet langer kan combineren met andere zaken.
Reijerman woont in Hoogland en is moeder van vier kinderen van wie er twee lid zijn van De Springbokken. ‘Ik heb De Springbokken leren kennen als een actieve en toegankelijke vereniging. Ik hoop de professionalisering verder voort te kunnen zetten en de open sfeer te behouden. Ik wil ook zeker kijken naar nieuwe wegen, zowel in het aanbod van de lessen als in mogelijkheden van samenwerking met de gemeente en andere verenigingen. Ik heb er veel zin in,’ aldus de nieuwe preses.
Lizette Kamphorst neemt de werkzaamheden van secretaris op zich. Ze kent de club, want al sinds 1996 lid en de afgelopen jaren actief in verschillende functies. Ze gaf onder meer les aan kinderen en dames recreatie en zit regelmatig in een jury. ‘Momenteel ben ik ook actief in het wedstrijdsecretariaat van turnen heren. De functie secretaris lijkt mij het leukst omdat je dan overal bij betrokken bent,’ zegt Lizette.
Inge Veenman-Brandes stapt in als algemeen bestuurslid. Ze is moeder van twee kinderen die beiden lid waren van De Springbokken. De oudste is inmiddels overgestapt naar het voetbal, maar de jongste maakt deel uit van de herenselectie. Die kan wellicht nog wat van zijn moeder opsteken. In het verleden turnde zij op selectieniveau bij de Soester club.
‘Nu is het dan tijd om de sport van een andere kant te bezien, een bestuursfunctie bij De Springbokken. Ik ga mij onder andere bezighouden met de technische commissie.’
Voor de club is het van levensbelang dat er nieuwe bestuursleden zijn opgestaan. Ze worden nog een poosje begeleid door de scheidende mensen die zelf geen tijd meer hebben om deze vrijwilligerstaak op zich te nemen. Marina van den Heuvel blijft wel op andere terreinen actief voor de club.
Penningmeester Hein van den Heuvel is nu nog de enige van het oude bestuur, maar ook hij stelt zijn plek beschikbaar. De club zoekt naar een ander financieel onderlegd iemand.

AV Pijnenburg scoort met open dag

Onder zomerse weersomstandigheden hield Atletiekvereniging Pijnenburg op zaterdag 7 mei de Open Atletiek Dag. Dat gebeurde zowel op als buiten het terrein aan de Wieksloterweg.

Dat gebeurde onder het motto 'Athletics Soest Like Never Before'. Veel onderdelen van deze veelzijdige sport werden gepresenteerd. Meer dan vijftig belangstellenden wilden meer weten over atletiek, en dat vooral ervaren.
Het was één en al bedrijvigheid. Jong en oud deden mee aan de sportieve activiteiten. Vooral de jongste jeugd met ouders was actief op deze middag. Kinderen kleurden ADAM (de mascotte van het EK Atletiek 2016 in Amsterdam), ze speurden naar ADAM, ze sprongen, wierpen en sprintten. Een aantal jonge sportievelingen deed zelfs mee aan de halve minimarathon. Volwassenen lieten hun looptechniek analyseren met video-opnames, deden de Fitcheck en namen actief deel aan de climaxloop en de wandelonderdelen. Dit alles gebeurde onder prima begeleiding van de trainers van AV Pijnenburg.
Jur Elzinga, verenigingsambassadeur EK2016 van Pijnenburg, is bijzonder tevreden over de geslaagde Open Atletiekdag. 'Met inzet van deskundige trainers en vrijwilligers hebben we als club laten zien wat we in huis hebben. Het is mooi om te zien dat iedereen heeft genoten.'
Vanuit de Atletiekunie ontving Pijnenburg een welverdiend compliment van Jeroen Straathof, verantwoordelijk voor het EK vanuit de Atletiek Unie:.
'Mooi voorbeeld van Open Atletiekdag bij AV Pijnenburg; van atletiek tot speurtocht en kleurplaten. Mijn complimenten.'

● *Belangstellende jeugd krijgt aanwijzingen bij een van de onderdelen van de open dag van AV Pijnenburg. De Moeder deer sporten trok veel belangstelling.*
Foto: Ronald Kersten

Golfers eindigen op derde plaats

Het competitieteam van Golfvereniging Soestduinen is in de C-klasse als derde geëindigd. Op de laatste speeldag wonnen de golfers met 10-8 van Gooise 2 dat laatste werd. De tweed eplaats lag daarmee in het verschiet voor Soestduinen, maar concurrent Wageningen won verrassend van Voorschoten dat zich reeds had verzekerd van het kampioenschap in deze klasse die speelt op 9 holes banen.Soestduinen eindigde zo gelijk met Wageningen dat echter een beter puntengemiddelde heeft en daarom de tweede plaats kreeg toebedeeld.

Prijsschieten voor handboogclub De Eemschutters

De wedstrijdploeg van De Eemschutters heeft in de eerste twee wedstrijden van de 900 Rondes veel prijzen in de wacht gesleept. Deze competitie bestaat uit twee krachtmetingen in ons land en twee in België.
In Roosendaal legde Cheyenne Voorbij beslag op de eerste plaats bij de dames junioren. Als team eindigde De Eemschutters als derde.
Vanwege examenverplichtingen moest Cheyenne de tweede wedstrijd, in Ulvenhout, laten schieten. Vader Theo en moeder Jeannette namen de honneurs adequaat waren door respectievelijk tweede bij de heren en derde bij de dames te worden.
Brons was er in deze wedstrijd ook voor Jalmar Verbraak die bij de heren junioren uitkomt.
De wedstrijden van de 900 Ronde bestaat uit drie sessies: 30 schoten op zowel 30 als 40 en 50 meter afstand.

Open dag Golfpark

Mensen die meer willen weten over de mogelijkheden bij Golfpark Soestduinen, kunnen zich zondag 22 mei uitgebreid laten informeren.

Zowel de exploitant als leden van de Golfvereniging Soestduinen staan die dag tussen 10:00 en 16:00 uur klaar om belangstellenden ibnlichtingen te verstrekken. Beginners kunnen onder leiding van een breed team van professionals kennismaken met golf en alle soorten slagen proberen onder de knie tekrijgen. Gevorderden kunnen alle mogelijkheden van de negen holes par 3 baan ontdekken. Kinderen meenemen, is geen probleem. Voor hen heeft Golfpark Soestduinen allerlei activiteiten in petto.
Bezoekers kunnen zich tevens laten informeren over lidmaatschap, tarieven en andere zaken.
Golfpark Soestduinen is tevinden aan de Van Weerden Poelmanweg, achter Royal Parc Hilton.

Galerij der kampioenen

● *De ME1 van SEC. Staand v.l.n.r. Iwan Prins, Isa Koffrie, Lauren Kok, Teddie Schimmel, Sara Albay, Lotte Prins, Oumaima Ghaddari, Celine van de Grift, Mette van der Linden; zittend v.l.n.r. Naomi Duijst, Sara Blokhuijs, Sana Ghaddari, Noumidia El Mariaoui.*

Bosmarathon

De Bosmarathon van AV Pijnenburg is op zondag 9 oktober. De inschrijving voor de zeventiende editie van de 'groenste marathon van het land' is echter geopend.
Atleten die willen meedoen aan de hele, de halve of de kwart marathon, en jeugd die een kortere afstand loopt, kan surfen naar www.bosmarathon.eu.

Sportuitslagen

Voetbal (zaterdag)

VVZ'49, 1e Klasse A
JSV Nieuwegein-DFS Opheusden 1-3, Roda '46-De Merino's 3-2, Roda Boys-FC Breukelen 1-4, Sliedrecht-Montfoort 3-0, VVZ'49-WNC 4-2, Woudenberg-GDC 3-2, Zuidvogels-Geinoord Nieuwegein 5-0.

Stand

DFS Opheusden	26 58	Geinoord N'wegein	26 36
Sliedrecht	26 56	VVZ'49	26 35
FC Breukelen	26 43	Woudenberg	26 34
Roda '46	26 42	Montfoort	26 30
De Merino's	26 40	WNC	26 27
JSV Nieuwegein	26 40	GDC	26 18
Zuidvogels	26 39	Roda Boys	26 17

SEC / 't Vliegdorp, 3e Klasse D
CJVV-Odysseus '91 4-0, DOSC-IJFC 1-5, Hoevelaken-SVM Maartensdijk 3-0, Jonathan-OSM '75 4-4, Maarssen-DESTO 2-0, SEC-'t Vliegdorp 0-0, VOP-FC Driebergen 2-1.

Stand

CJVV	26 57	SVM Maartensdijk	26 34
IJFC	26 54	DESTO	26 33
Odysseus '91	26 52	SEC	26 32
Hoevelaken	26 48	DOSC	26 30
Jonathan	26 40	FC Driebergen	26 27
OSM '75	26 39	Maarssen	26 12
VOP	26 39	't Vliegdorp	26 8

Hees, 4e Klasse G
Bunnik '73-Oranje Wit Elst 11-0, DVSA-Patria 0-10, FZO-Austerlitz 3-1, Hees-Candia '66 0-2, De Posthoorn-Musketiers 4-1, SVMM-Cobu Boys 2-3.

Stand

Bunnik '73	22 54	Musketiers	22 28
Candia '66	22 54	De Posthoorn	22 27
Cobu Boys	22 44	Austerlitz	22 25
Hees	22 37	SVMM	22 22
Patria	22 35	Oranje Wit Elst	22 6
FZO	22 35	DVSA	22 4

Voetbal (zondag)

SO Soest, 1e Klasse A
AFC '34-De Zouaven 0-2, 0-2, Alphense Boys-De Foresters 3-5, DEM-Purmersteijn 2-1, Fortuna Wormerveer-Woerden 1-0, VSV-AFC Quick 1890 3-0, VVIJ-SO Soest 1-1, Zeeburgia-Hoogland 1-2.

Stand

Hoogland	26 56	SO Soest	26 33
Purmersteijn	26 55	Zeeburgia	26 33
Aphense Boys	26 45	Woerden	26 32
Fortuna Wormerveer	26 44	VVIJ	26 32
AFC '34	26 38	De Zouaven	26 29
DEM	26 37	AFC Quick 1890	26 24
VSV	26 33	De Foresters	26 17

Sportprogramma

Zaterdag 21 mei

Korfbal
15:30 VIKO-De Eemvogels

Tennis
TV Soest-Zuid - LTV Soesterberg
Vianen 3-De Toss
LTC Soestdijk 2-Almere

Zondag 22 mei

Hockey
12:45 MHC Soest D-Eemvallei
14:45 MHC Soest H-De Mezen

Honkbal
14:00 De Knickerbockers-HCAW 4

Tennis
12:00 LTC Soestdijk-Iduna

Duivenberichten

PV Soest

Pont.St.Maxence

De duiven werden met een dag vertraging, vanwege de slechte weersomstandigheden voor de duiven, gelost. De combinatie Hornsveld en Krol kreeg het voor elkaar een echte hattrick te scoren. De eerste plek in de B-poule was ook alweer voor Henk van de Veen.
Los: 08:00 uur; deelnemers: 24; duiven: 569; afstand: 372 km; aankomst eerste duif: 12:39 uur; snelheid: 80 km/pu; wind:noord west.

Combinatie Hornsveld en Krol 1; 2; 4; 8; J en R v.'t. Net 3; A.H. Teunissen 5; Combinatie P en I de Lang 6; H. Vonk 7; A. de Bes 9; R.W. Grift 10; Combinatie Helsdingen 12; H.H. van de Veen 15; B.G. Schimmel 22; Combinatie Altenaar en Klz 32; C.M. van Rouwendaal 56; B. van Gardingen 65; S. van der Heiden 75; E. Stuivenberg 88; E.v.d.Brakel en Znn 100; G. Reijerse 133.

Laon

Een week eerder moest Dennis Krol de duiven alleen verzorgen omdat zijn compagnon een weekje vrijaf was. Aan het resultaat deed dit niets af. Dat was misschien zelfs beter dan daarvoor. Henk v.d. Veen had de eerste prijs in de B-poule.

Los: 08:30 uur; deelnemers: 28; duiven: 935; afstand: 305 km; aankomst eerste duif: 11:39 uur; snelheid: 97 km/pu; wind: zuidoost.

Combinatie Hornsveld en Krol 1; 4; 5; 7; B. van Gardingen 2; B.G. Schimmel 3; E.v.d.Brakel en Znn 6; A. de Bes 8; Th. Post 9; H. Vonk 10; C.M. van Rouwendaal 11; R.W. Grift 13; J en R v.'t. Net 14; G. Reijerse 17; Combinatie Helsdingen 19; A.H. Teunissen 37; H.H. van de Veen 39; Comb P en I de Lang 41; J.v.d.Brakel en Dr 48; Combinatie Foekens en Zn 62; Combinatie Altenaar en Klz 66; Mike Schimmel 79; S. van der Heiden 81; E. Stuivenberg 133; A. Dijkstra 160.

23 teams op nieuw volleybaltoernooi

Het bedrijfsvolleybaltoernooi is dood. Leve het Soester Volleybal Toernooi! 23 teams hebben zich aangemeld voor de eerste editie van dit nieuwe volleybalevenement dat op donderdag 26 mei in sporthal Beukendal zijn beslag krijgt. 'Een mooie mix van bedrijven- en vriendenteams', zegt organisator Marcel Swart van Sovoco. 'Er is plek voor nog maximaal één team. Misschien kunnen we volgend jaar een tweede avond vullen.'
Onder deelnemers o.a. Auto Smeeing, Bink BSO, 't Vaarderhoogt en Team Sport Vrienden.

Drukbezochte reünie geeft extra glans aan jubileumjaar SO Soest

‘Schrijf maar op dat ik gewonnen heb’

Ruim 800 genodigden en belangstellenden bezochten zondag het sportpark van SO Soest om in het kader van het 90-jarig jubileum elkaar te ontmoeten. Het werd een gezellig treffen met oud en jong door elkaar. Als rode draad was er een voetbaltoernooi en voetgolf, waar het zowel binnen en buiten de lijnen een drukte van belang was met veel oud-spelers van SO Soest.

Gerard Beijer heeft zijn deelname aan het voetgolfevenement erop zitten: ‘Het was leuk om te doen, maar alles ging niet geheel volgens de regels. Ach, het gaat tenslotte om de gezelligheid. Schrijf maar op dat ik gewonnen heb,’ lacht Beijer, die meteen weer in de grote feesttent verdween.
De gezelligheid voerde inderdaad de boventoon. Voorzitter Ries de Jong balde zijn partijtje voetbal mee en werd regelmatig gewisseld. ‘Nee, de pijp is niet leeg. Het zijn tactische wissels,’ pareert de preses, om vervolgens trots te melden dat er zelfs leden uit Denemarken, Duitsland en Aruba de weg naar Soest hadden gevonden.

‘Nee, de pijp is niet leeg. Het zijn tactische wissels’

Geoliede organisatie

SO Soest kan al jaren bogen op een groot leger van vrijwilligers. Het draaiboek zit goed in elkaar. Een inderhaast opgezette feesttent, in verband met de slechte weersvoorspelling, was in principe niet nodig geweest, want de weergoden zijn de jubilaris gunstig gestemd. Ook het clubhuis zit stampvol. Josje Wildenburg werkt zich met haar collega’s een slag in de rondte om iedereen van een natje en een droogje te voorzien.
Anke Rauch is zoals gewoonlijk weer druk met de papierwinkel. Gewapend met pen, papier en microfoon leidt zij het toernooi in goede banen. Toch kan ze het niet laten om de Grand Prix zege van Max van Verstappen door de luidsprekers te laten galmen. Wat een verhoging van de feeststemming betekent.

Clubcoryfeeën

Met een blocnote en een grote grijns op zijn gezicht staat Peter Visee als coach te kijken naar zijn elftal. Coryfeeën als Jeroen Dorrestein, Guy Dekker en Jaap ten Haaf maken deel uit van zijn ploeg. ‘Het zijn jongens met wie ik in mijn Soest-tijd heb gewerkt. Leuke dag om mee te maken. Het valt me wel op dat ze in het begin niet gewisseld willen worden en nu vragen ze er om,’ grijnst de Baarnaar. Op het kunstgras heeft Dave Klarenbeek zijn partijtje er op zitten. De selectiespeler moet de volgende dag met zijn team aantreden tegen VVIJ in de strijd tegen degradatie. ’Ik doe het rustig aan en neem geen risico, want morgen is het belangrijk. Maar dit is erg leuk om te doen. Wat een hoop publiek.’
Voor Johan Staal krijgt de dag een extra feestelijk tintje. De clubicoon wordt Lid van Verdienste.

Gezellig slot

Terwijl de Laagland-band in het clubhuis de eerste klanken uit de speakers laat schallen worden de barbecues aangestoken. Het is een mooie afsluiting van een geslaagde dag voor SO Soest, dat met een Voetbalkamp, Penaltykampioenschappen en Jeugddag zich al had gemanifesteerd. Het programma van de jubilaris is nog niet ten einde.

Ton van Zoeren

‘Dit is erg leuk om te doen Wat een hoop publiek’

● *De parade vóór aanvang. Natuurlijk is ook de kapelaan terug op het oude nest.* Foto: Jaap van den Broek

Kort nieuws

▸ Vriendinnendag

Bij SO Soest wordt op zaterdag 21 mei een vriendinnendag gehouden. Dat betekent dat meisjes vanaf 5 jaar op vrijblijvende wijze kennis kunnen maken met voetbal. Tussen 16:00 en 18:00 uur krijgen ze techniektraining, doen ze voetbalspelletjes en sluiten ze af met een wedsrtijdje.
Deelname is gratis. Aanmelden kan via meisjesvoetbal@so-soest.nl. Het sportpark van SO Soest is te vinden aan de Bosstraat..

▸ Clinic bij Hees

Jongens en meisjes in de leeftijd van 4 tot en met 8 jaar kunnen vrijdag 27 mei deelnemen aan een voetbalclinic bij Hees. Iedereen kan op zijn eigen niveau gratis meedoen aan de spelletjes en training.
De voetbalclinic is vrijdag van 16:00 tot 17:00 uur op het sportpark aan de Verlengde Oude Utrechtseweg. Belangstellenden wordt verzocht zich aan te melden via info@vv-hees of bij Charlotte van Veen, tel. 06-17455198.

▸ 118/73

Jaap van den Berg heeft zijn 118e marathon met succes uitgelopen. De Soester marathonman had vier uur en achttien minuten nodig om de finish te bereiken.
Om aan de start te komen, had Van den Berg meer tijd nodig. Hij deed dit keer mee aan de marathon van Lima. In de Peruviaanse hoofdstad kon hij in zijn administratie het 75e land noteren, waarin hij een marathon liep. Hierna komen San Marino en Curaçao.

Broer Tijl tweede, Noor Bouhraua derde

Abel Forger kampioen

Abel Forger is als tienjarige districtskampioen geworden in de categorie t/m 12 jaar. Broer Tijl werd tweede, Noor Bouhrara derde.

In de finale won Abel Forger van de oudere Christopher Lam die in de nationale ranking net iets boven hem staat. Het werd een spannende eindstrijd, waarin de jonge Soester de eerste set won, de tweede verloor en in de derde de titel overtuigend voor zich opeiste: 7-5, 3-6, 6-1.
In een jongere leeftijdsklasse reikte ook broer Tijl tot de finale. Hij moest daarin zijn meerdere erkennen in Hidde Schoenmaker die als eerste twee tiebreak sets won: 9-11, 7-5, 3-7.
Bij de meisjes boekte Noor Bouhraua uit Soest eveneens succes. Zij won zondag de strijd om de derde en vierde plaats.

Bloedstollend

Bloedstollend spannend was het vrijdagavond tijdens de penaltykampioenschappen bij SO Soest. Jeugdleden van alle Soester voetbalclubs waren welkom op het 11-meterfeestje van de jubilerende sportorganisatie die zaterdag ook een geslaagde jeugddag hield.
Omdat verreweg de meeste deelnemers aan het penaltyskampioenschap van de thuisclub waren, kwamen de meeste winnaars ook van SO Soest.

B-junioren:
Ticho Wolfsen
Jongens C-junioren:
Yannick van Doorn
Meisjes C-junioren:
Eveline Borra
Jongens D-pupillen:
Tycho van Ravenzwaaij
Meisjes D-junioren:
Mimi Neijens
Jongens E-pupillen
Pelle Steenbakkers
Meisjes E-pupillen:
Lisa van Groningen
F-pupillen:
Max van Barneveld

Foto: Ronald Kersten

● *Vrijdag: JazzKits*

● *Zaterdag: Smaakvol & Gastvrij in De Open Hof.*

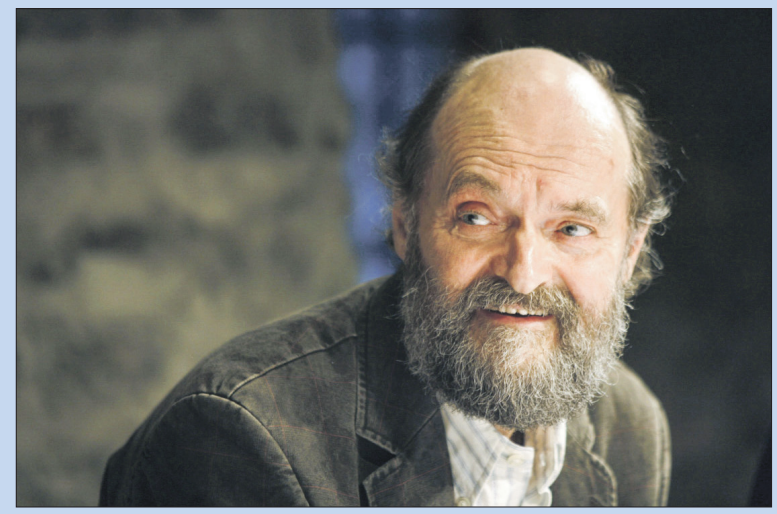

● *Zondag: Arvo Pärt in Artishock.*

Woensdag 18 mei

14:00-15:30 Wandelen met wijkverpleegkundigen Nancy van Dalen en Josephine Hoogenboom. Verzamelen in hal van Zorgplein aan de Dalweg 61. Deelname is gratis. Meer informatie en aanmelden via 06-23619220.

16:00 Bovenbouwkidz De Eng Stichting Balans, diverse activiteiten voor kinderen 10-12 jaar, Saenredamplantsoen 2b, onder flat 1-76 (met uitzondering van schoolvakanties).

16:00 Inloop Rechtswinkel Soesterberg, Rademakerstraat 7, Soesterberg (tel. spreekuur: 06-27064001).

20:15 Film All you need is me in Filmhuis Artishock aan de Steenhoffstraat 46a. Entree € 6,50 (leden € 5,-). Reserveren via www.artishock-soest.nl.

Donderdag 19 mei

10:00 Trefpunt, ontmoetingsactiviteit Stichting Balans, De Plantage, Smitsweg 311.

10:00-12:00 Jeu de Boule, SWOS en Woonzorgcentrum Mariënburg start weer, Burgemeester Grothestraat 80, € 2,-; aanmelden bij receptie Mariënburg of tel (035) 6022044.

10:00-11:00 (wekelijks) Inloopspreekuur Administratie voor elkaar van WELZIN maatschappelijk werk op de Buijs Ballotlaan 6 (eerste etage). Toegang gratis voor iedereen die wel wat hulp kan gebruiken.

13:00-16:00 Taxatiedag van oude boeken en dergelijke door de bekende Arie Molendijk in Hilton Royal Parc Soestduinen aan de Van Weerden Poelmanweg. Taxatie kost € 5,-.

14:00 Bij KBO Lezing De apostel Paulus achterna gereisd door Hans Bennebroek, KBO-lid, in De Sleutel aan de Steenhoffstraat 41. Toegang gratis.

15:45 Sport- en spelbus 'Straatactief' (4-12 jaar), Balans, speelveld Saenredamplantsoen.

16:00 Speelpunt De Eng Stichting Balans, diverse activiteiten voor kinderen 4-10 jaar, Saenredamplantsoen 2b, flat 1-76 (niet in schoolvakanties).

19:30 Bingo voor buurtbewoners (55+) van Woonzorgcentrum Mariënburg, Soesterinne, Burgemeester Grothestraat 80, € 5,-, incl. verzorgde consumpties.

Vrijdag 20 mei

10:30 A.M.G. Schmidt dag met voordrachten door Koos Postema en liedjes door Josarda (Ja ZUster, Nee Zuster), een musical door theatergroep Franje, WZC Mariënburg. Burgemeester Grothestraat 80, € 2,50.

16:00 Voetbalclinic voor kinderen 4-8 jaar, spel en training met bal, Hees, Verlengde Oude Utrechtseweg 2a, gratis.

16:30 Gratis sportinloop voor jongeren, Stichting Balans, gymzaal Paulus Potterlaan 17 (m.u.v. vakanties).

18:45 Gewoon sport, voor mensen met een fysieke beperking, Sportboulevard De Engh, Dalweg 181, € 4,00 (of € 36,- voor tienrittenkaart).

20:00 Muziektheater Uitgedoofd Licht over Spinoza en Koerbagh door Stichting Kunstrijk in De Open Hof aan de Veenbesstraat 2. Toegang: € 15,- aan de zaal.

20:15 Theatervoorstelling Puur! met Simone van den Eertwegh in Idea aan de Willaertstraat 49. Kaarten à €15,- via www.ideacultuur.nl.

20:30 JazzKits, jamsessie voor amateurs in Artishock aan de Steenhoffstraat 46a. Deelname kost € 3,50. Publiek gratis toegang.

Zaterdag 21 mei

09:00 SoesterMarkt, met lokale artikelen en wisselende activiteiten en organisaties die zich presenteren, winkelcentrum Soest-Zuid.

10:00-13:00 Smaakvol & Gastvrij, koffie, kunst, lunch, mensenrechten, zwerfboekenkast en meer, De Open Hof, Veenbesstraat 2.

14:00 Open dag woongroep GOS Koningsdael, gemeenschappelijk wonen met eigen leefruimte en voorzieningen, Koperwiek 56.

14:00 Reünie openbare Daltonschool deBuut (v/h OBS Overhees), Willaertstraat 46.

15:00 Muziektheater Uitgedoofd Licht over Spinoza en Koerbagh door Stichting Kunstrijk in De Open Hof aan de Veenbesstraat 2. Toegang: € 15,- aan de zaal.

16:00 Vriendinnendag SO Soest, kennismaken met voetbal voor meisjes vanaf 5 jaar, Bosstraat-Oost.

16:00-23:00 Openluchtfestival Uit je dak voor een dak in Cabrio aan de Soesterbergsestraat. Kosten: € 27,50, waarvan € 15,- voor goede doelen. Meer informatie: www.habitat.nl.

21:00 Jazzconcert Young VIPs met Rogier Telderman en Vincent Houdijk in Artishock aan de Steenhoffstraat 46a. Toegang: € 12,-, voor leden € 9,-.

Zondag 22 mei

10:00 Open dag Golfpark Soestduinen, voor beginners, gevorderden en kinderen, met o.a. demonstraties, Van Weerden Poelmanweg 8.

14:30 Bijzonder Pianoduo Beth & Flo in Appartementencomplex Hoog Soestdijk aan de Prins Hendriklaan 5. Toegang: € 8,-.

15:00 Hans van Hoof treedt op voor 55-plussers bij Sociëteit Honsbergen, OC Klaarwater, Wiardi Beckmanstraat 475, € 3,-/4,50. Aansluitend gelegenheid tot oosters buffet, (aanmelden vóór 20 mei) via 6027990 of 6027303), € 12,50, excl. drankjes..

15:00 uur Podiumplus met O'Dreams, Ierse muziek in Artishock aan de Steenhoffstraat 46a. Entree: € 12, leden € 9,-. Jongeren tot 18 jaar halve prijs. Reserveren via www.artishock-soest.nl.

19:00 Avondmuziek van Arvo Pärt in De Oude Kerk van Soest aan de Kerkstraat. Toegang: vrij. Wel graag vrijwillige bijdrage na afloop.

Maandag 23 mei

10:30 Koffiedrinken voor 55-plussers, SWOS en Hoog Soestdijk, Prins Hendriklaan 5.

13:30 Alzheimercafé over Dementie en zorgtechnologie in De Leuning aan de Oranjestraat 8. Toegang en drankjes gratis,

14:00 Koersbal voor 55-plussers, SWOS en Hoog Soestdijk, Prins Hendriklaan 5.

20:15 Film 'The Danish Girl' in Filmhuis Artishock aan de Steenhoffstraat 46a. Entree € 6,50 (leden € 5,-). Reserveren via www.artishock-soest.nl.

Dinsdag 24 mei

09:30 Ouder-kind (0-4 jaar) ochtend met wisselende thema's over opvoeding, Stichting Balans, De Plantage, Smitsweg 311.

15:45 Sport- en spelbus 'Straatactief' (4-12 jaar), Balans, schoolplein De Startbaan, Oude Tempellaan 9a, Soesterberg.

15:15 Speelpunt Smitsveen Stichting Balans, kinderen 4-10 jaar, sportieve en creatieve activiteiten, De Plantage, Smitsweg 311 (niet in schoolvakanties).

15:45 Inloop Stichting Balans, kinderen 4-12 jaar, OBS De Startbaan, Oude Tempellaan 9a (niet in schoolvakanties), € 1,-.

15:45 Sport- en spelbus 'Straatactief' (4-12 jaar), Balans, speelveld achter De Plantage, Smitsweg 311.

16:00 Bovenbouwkidz De Eng Stichting Balans, diverse activiteiten voor kinderen 10-12 jaar, Vermeerlaan 30-G16 (niet in schoolvakanties).

19:30 Lezing bij Humanistisch Verbond door Freek Labots, kunstdocent in Amersfoort over Modern Realisme in de Rembrandtkapel aan de Rembrandtlaan 20. Toegang: € 5,-. Ook niet-leden welkom.

Woensdag 25 mei

10:00 Soester Kring met lezing van Dorinde Smit Duyzentkunst over de Sint Jansprocessie in Laren in de Rembrandtkapel aan de Rembrandtlaan 20. Toegang: € 5,-.

10:00 Wandeling met meditatie, koffie, wandeling met 20 minuten mediteren en eventueel napraten, restaurant de Korte Duinen, Birkstraat 108, vrijwillige bijdrage (consumptie voor eigen rekening).

13:15 Sport- en spelbus 'Straatactief' (4-12 jaar), Balans, speelveld Vermeerlaan.

14:00-15:30 Wandelen met wijkverpleegkundigen Nancy van Dalen en Josephine Hoogenboom. Verzamelen in hal van Zorgplein aan de Dalweg 61. Deelname is gratis. meer informatie en aanmelden via 06-23619220.

16:00 Bovenbouwkidz De Eng Stichting Balans, diverse activiteiten voor kinderen 10-12 jaar, Saenredamplantsoen 2b, onder flat 1-76 (m.u.v. schoolvakanties).

16:00 Inloop Rechtswinkel Soesterberg, Rademakerstraat 7, Soesterberg (tel. spreekuur: 06-27064001).

17:45 Afghaanse maaltijd in Buurtrestaurant De Eng aan het Saenredamplantsoen 101-2b. Aanmelden bij Havva Zihni via 06-23318385 of mail naar h.zihni@stichtingbalans.nl.

20:15 Film 'The Danish Girl' in Filmhuis Artishock aan de Steenhoffstraat 46a. Entree € 6,50 (leden € 5,-). Reserveren via www.artishock-soest.nl.

● *Zondag; Hans van Hoof.*

● *Maandag: koffiedrinken voor 55-plussers.*

● *Woensdag: Afghaanse gerechten in Buurtrestaurant de Eng.*

Zoek de 10 verschillen

‘Een mens lijdt dikwijls het meest van het lijden dat hij vreest’ lijkt te zijn geschreven voor scholieren. De scholieren die in mei als eindexamenkandidaten angstig en gestrest hun eindexamen vrezen. Elke examendag weer moeten zij diep door het stof bij vragen en opdrachten uit de examenstof. Sommigen krijgen daardoor al uitslag voordat de examencommissie de uitslag bekendmaakt. Indien geslaagd en niet langer geplaagd is het uit, over en amen met het examen en hangen ze de vlaggen en schooltassen trots uit de ramen.

Oplossing van vorige week: zie afbeelding hiernaast.

Oplossing van deze week: op www.soestercourant.nl en volgende week in de Soester Courant.

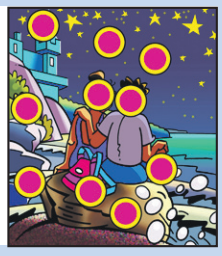

Kerkdiensten

Zaterdag 21 mei

Rooms-katholiek, Petrus en Pauluskerk, Kerkplein 2
19:00 pr. J. Baneke, Canto Nuovo
Jehovah’s Getuigen, St. Theresiastraat 18
18:00 R. van Maurik, ‘Is het later dan u denkt?’

Zondag 22 mei

Rooms-katholiek, Petrus en Pauluskerk, Kerkplein 2
10:00 pr. J. Baneke/W. Sarot, 1e H. communie
Rooms-katholiek, H. Familiekerk, St. Willibrordusstraat 19
10:00 PGV M. Nota; samenzang
Protestants (PKN), Emmakerk, Regentesselaan 2
10:00 ds. T.F. Mout, Baarn
Protestants (PKN), De Open Hof, Veenbesstraat 2
10:00 ds. W.L. Kievit
Protestants (PKN), Oude Kerk, Torenstraat 1
10:00 ds. C. Bregman
Protestants (PKN), Wilhelminakerk, Soesterbergsestraat 18
10:00 prof. dr. A. van der Meiden
Herv. wijkgem. v.b.a. (PKN), Johanneskerk, Willaertstraat 51
10:00 ds. L. Kruijmer, Veenendaal
17:00 ds. A.A.A. Prosman, Nijkerk
Hersteld hervormd, Ichthuskerk, Albert Cuyplaan 2
10:00 ds. M.A. van den Berg, Zoetermeer
17:00 ds. R.C. Boogaard
Christelijk-gereformeerd, Julianalaan 90
09:30 ds. D. Visser, Amersfoort
16:30 ds. D. Visser, Amersfoort
Gereformeerd-vrijgemaakt, Gaesbeekerhof 1A
10:00 ds. H.J. Room
17:00 ds. H.J. Room
Gereformeerde gemeente, Rehobothkerk, Dalweg 44
09:30 ds. J.W. Verweij
16:00 ds. J.W. Verweij
Vrijz. geloofsgemeenschap NPB, Rembrandtlaan 20
10:15 Koffieinloopochtend
Evangelie Gemeente Soest, Julianakerk, Julianalaan 19A
10:00 Frans Blok
Christengemeente, Griftland College, Noorderweg 79
10:00 Harpert Tromp
Apostolisch Genootschap, Talmalaan 44
09:30 dienst

Baarn

Doopsgezind, Eemnesserweg 63B
10:30 oecumenische dienst

Amersfoort

Meander Medisch Centrum, Maatweg
10:00 ds. T. Woltinge
Ned.-gereformeerd (Noord), ‘t Hooghe Landt, Trompetstraat 1
10:00 ds. H. Takken
Ned.-gereformeerd (Zuid), Corderius College, Ganskuyl
10:00 ds. A. Beeftink jr., Ede
17:00 ds. J.M. Cooiman-Bouma
Leger des Heils, Korps Eemland, Anna Paulownalaan 17
10:00 Majoor S. v.d. Vugt
Oud-Katholieke Kerk H. Georgius/St. Joris op ’t Zand, ’t Zand 13
10:00 eucharistieviering

Colofon

BEZOEKADRES
Steenhoffstraat 7
3764 BH Soest

KLACHTEN BEZORGING
De Soester Courant dient op woensdag om 18:00 uur te zijn bezorgd. Krant niet ontvangen?
Soest:
Bel tussen 18:00 en 18:30 uur naar 035-6014152 en u krijgt de krant dezelfde dag nabezorgd.
Soesterberg:
Bel tussen 18:30 en 19:30 uur naar 035–8871323 of 06–22909390 en u krijgt de krant dezelfde dag nabezorgd. E-mail: ceesvanbarneveld@hotmail.com. Klachten kunnen tot vrijdag, 12:00 uur, worden gemeld.

BEZORGING
● Henny van Woerkom
Tel. 035-6014152
administratie@soestercourant.nl

REDACTIE
Tel. 035-6014152
redactie@soestercourant.nl
Soest:
● Johan van Beek
Tel. 06-54631264
johan@soestercourant.nl
● Melissa Hofland
melissa@soestercourant.nl
Soesterberg:
● Jan van Steendelaar
Tel. 06-22450173
janvansteendelaar@eempers.nl

ADVERTENTIE-AFDELING
● Ed Verhoeff
Tel. 06-55806704
advertentie@soestercourant.nl

ABONNEMENTSKOSTEN
Soest en Soesterberg:
€ 30,00 per jaar
€ 60,00 per jaar (buiten Soest)
Niet automatische betaling: € 2,- extra

De Soester Courant is een uitgave van Uitgeverij Smit bv. KvK nr. 31025717

Medische dienst

Zaterdag 21 mei en zondag 22 mei

Tandarts, vr. 13:00 - ma. 08:00 uur
Tandartspraktijk Oosterveen, tel. 035-6014148.
Huisartsen, vanaf vrijdag 17:00 uur
Huisartsenpost Eemland, Meander MC, Maatweg, Amersfoort, tel. 0900-3311233.
Spoedeisende hulp
Spoedeisende hulp 7 x 24 uur bij Meander MC, Maatweg, Amersfoort.
Apotheek, dagelijks na 17:30 uur (en in de weekeinden)
Centrale Dienstapotheek, Meander MC, tel. 033-8505050.
Dierenarts, vr. 20:00 - ma. 07:30 uur
Via het antwoordapparaat hoort men wie er weekenddienst heeft:
Dierenkliniek Soest (J. de Graaf), tel. 035-6019633; drs. T.A.S. Hoogstraten, tel. 035-6014211; drs. W.J. Meursing, tel. 035-6015215.
Dierenambulance Eemland, 08:00-22:00 uur (bij gewonde dieren ook ’s nachts), tel. 06-53860600.

De week van Radio Soest 105.9 en 107.9 FM en op de kabel 19 t/m 25 mei

Donderdag: Cultuur in de regio 11.00 uur

Donderdag 19

Landverrader Helmert Woudenberg in Cultuur… 11.00 u

09.00 Soest Actueel **10.00** NORS **11.00** Cultuur in de regio **12.00** Operetteland **13.00** Soest Actueel **14.00** NORS **15.00** Cultuur in de regio **16.00** Operetteland **17.00** Jos avec Frans **18.00** Soest Actueel **19.00** Rondje Engels **20.00** Cultuur in de regio **21.00** Operetteland **22.00** Jos avec Fransl **23.00** Soest Actueel **24.00** Non stop muziek *tot 09.00 u*

Robert Stolz wereldsuccessen

Vandaag muziek van Robert. Muziek die je raakt zoals Ich sing mein Lied nur für dich en Mein liebeslied muss ein Walzer sein uit Im Weissen Rössl met sopraan Erika Köth
Operetteland 12.00/16.00 uur

Vrijdag 20

Jean Heijl ontmoet een plaatsgenote 11.00 u

09.00 Soest Actueel **10.00** NORS **11.00** Jean Heijl ontmoet een plaatsgenoot **12.00** Rondje Duits **13.00** Soest Actueel **14.00** NORS **15.00** Jean Heijl ontmoet een plaatsgenoot **16.00** Daan draait door **18.00** Soest Actueel **19.00** Non Stop muziek **20.00** Jean Heijl ontmoet een plaatsgenoot **21.00** Daan draait door **23.00** Soest Actueel **24.00** Non stop muziek *tot 09.00 uur*

Ontmoeting met… Radio Soest

Uw lokale omroep laat u wekelijks kennismaken met een inwoner van de gemeente Soest, Ontmoeting met… Leuk te weten wie je buur is, toch?
Ontmoeting met… 11.00 uur

Zaterdag 21

Jos en Frans grijpen de kans En France 17.00 uur

Programma gemist? Luister naar
De Herhaling
09.00 Goedemorgen
10.00 Rondje Frans
11.00 Muziek Non Stop
12.00 Ontmoeting met **een plaatsgenoot**
13.00 Waar blijft de tijd
14.00 Ontmoeting met **een plaatsgenoot**
15.00 Rock over the years
16.00 Non Stop de jaren 60 **Top of the Pop**
17.00 Jos avec Frans **zin en onzin**
18.00 De week in Soest
19.00 Daan draait door **twee uur lang**
21.00 Uurtje terug
22.00 Vinyl met een ziel
23.00 Non Stop muziek *tot 08.00 uur*

Zondag 22

Aurèle Nicolet met Mozart’s fluitconcert in G 14.00 uur

08.00 Verrekijker **08.30** Zingenderwijs **09.00** Religie en poezie **10.00** Religieus program **11.00** Ommetje natuur **12.00** Operetteland **13.00** De week in Soest **14.00** Viva la Musica **16.00** Rejoice **17.00** Samen bijbellezen **18.00** De week in Soest **19.00** Non Stop muziek **20.00** Viva la Musica **22.00** Operetteland **23.00** Non stop muziek *tot 09.00 uur*

De fluit ‘in concert’

In de klassieke muziek wordt met 'fluit' eigenlijk altijd dwarsfluit bedoeld. Alle grote componisten schreven voor De Fluit. Vanmiddag staat de fluit centraal in alle stukken
Viva la Musica 14.00 uur

Maandag 23

Ad van Veen ontmoet Nelleke ‘Braziliaans Goud’(f) 11.00 u

09.00 Non Stop muziek**10.00** NORS **11.00** Ad ontmoet Nelleke Posthumus Meyjes **12.00** Non Stop muziek **13.00** Non Stop muziek **14.00** NORS **15.00** Ad ontmoet Nelleke Posthumus Meyjes **16.00** Uurtje terug **17.00** De Link **18.00** Non Stop muziek **19.00** Non Stop muziek **20.00** Ad ontmoet Nelleke Posthumus Meyjes **21.00** Uurtje terug **22.00** De Link **23.00** Non Stop muziek *tot 09.00 u*

Ontmoet Nelleke

“Braziliaans goud” is het verbazend openhartige boek over de adoptie van Serafina, een down-baby van vier maanden uit de sloppenwijken van São Paulo, door N.Posthumus.
Ontmoeting met 11.00 uur

Dinsdag 24

Ah… Willeke is de artiest van de dag in NORS 10.00u

09.00 Soest Actueel **10.00** NORS **11.00** Non Stop muziek **12.00** Rondje Frans **13.00** Soest Actueel **14.00** NORS **15.00** Non Stop muziek **16.00** Rondje Frans **17.00** Country today **18.00** Soest Actueel **19.00** Verrekijker **19.30** Zingenderwijs **20.00** Samen Bijbellezen **21.00** Rejoice **22.00** Religie en poezie **23.00** Soest Actueel **24.00** Non stop muziek *tot 09.00 uur*

Nog steeds Willeke

In de jaren zestig zong ze voor oma, en nog steeds zingt Willeke Alberti voor oma’s als gast in tal van verzorgings- en bejaardenhuizen. En ze is bevriend met Gordon!
Nederlands Op R.S.10.00 uur

Woensdag 25

Te Kunst en Te Keur over Kiezen en Kunst 12.00 uur

09.00 Soest Actueel **10.00** NORS **11.00** Ommetje natuur **12.00** Te Kunst en te Keur **13.00** Soest Actueel **14.00** NORS **15.00** Ommetje natuur **16.00** Te Kunst en te Keur **17.00** Rock over the years **18.00** Soest Actueel **19.00** Non Stop muziek **20.00** Ommetje natuur **21.00** Te Kunst en te Keur **22.00** Rock over the years **23.00** Soest Actueel **24.00** Non stop muziek *tot 09.00 uur*

Te Kunst en te Keur

Tessa Kuipers volgt de kunst op de voet, van hot naar haar, van links naar rechts, te kunst en te keur houdt zij ons op de hoogte van kunstzinnige zaken in Soest en Soesterberg
Te Kunst en te Keur 12.00 uur

Miniportret van een presentator

Hoe heet je?
Martin Slagt
Met wie woon je?
Al 47 jaar met mijn Susana
Wat is je hobby
Lezen, muziek maken, ik speel dwarsfluit, en tuinieren
Laatst gelezen boek?
Murakami: Mannen zonder vrouw
Hoe ziet jouw ideale dag er uit?
’s Morgens klussen, ’s middags lezen en muziek studeren, ’s avonds naar een goede rugby wedstrijd kijken.
Van welke muziek hou je?
Klassiek in het algemeen, barok in het bijzonder. Mijn favoriet is Bach
Wie zou je één dag willen zijn?
Ik zou liever willen zeggen Wat ik één dag zou willen zijn, en dat is: Jong!
Waar moet je hard om lachen?
Andre van Duin, kom je niet omheen!
Wil altijd nog eens
skiën
Als we 10 jaar verder zijn dan:
hopelijk dan een wereld zonder terrorisme! En in gezondheid te kunnen genieten van het leven.
Viva la Musica zondagmiddag 14.00 uur

hartvoorfietsen.nl
dè fietsenwinkel

Showroom & werkplaats: Koningsweg 16, Soest

a.s. zondag open!

Voordeligste winkel van Midden-Nederland

ALLES MOET WEG!
1.200 aanbiedingen

Openingstijden: di. t/m vrijdag: 09.00 - 18.00 uur
do. koopavond t/m 21.00 uur | za. t/m 17.00 uur
Zondag 22 mei extra open: 10.30 - 17.00 uur

Spectaculaire verbouwings-uitverkoop

- Omafietsen -

Soeverein Grandma Omafiets
- Shimano Nexus 3 naafversn.
- 28 inch wielen
- Kleuren:

van 399,- nù **199,-**

Hollandia Oma Britain
- Shimano terugtraprem
- Led verlichting
- Britain Style

van 329,- nù **249,-**

Montego Daily Urban
- Shimano Nexus 3 naafversn.
- Aluminium frame
- Kleuren:

van 599,- nù **299,-**

Rivel Orlando
- Shimano Nexus 3 naafversn.
- Dames- en herenmodel
- Optie voordrager: € 29,50

van 449,- nù **299,-**

- Kinderfietsen -

Hollandia Grandpa jongensfiets
- Jongensfiets 5-8 jaar (20")
- Terugtraprem
- Kleur:

van 249,- nù **139,-**

Hollandia Madelief meisjesfiets
- Meisjesfiets 9-12 jaar (26")
- Terugtraprem
- Kleuren:

van 279,- nù **159,-**

Koopjeshoek op=op!

Extra voordelige fietsen uit retourzendingen of met een kleine beschadiging. Pak uw voordeel!

Soeverein Omafiets 3 versn.	~~399,-~~	**149,-**
Daily Urban damesfiets	~~599,-~~	**279,-**
Batavus Old Dutch	~~439,-~~	**349,-**
Cortina U4 Transportfiets	~~579,-~~	**449,-**
GIANT Aero RS 2 LDS	~~799,-~~	**599,-**

Slechts enkele beschikbaar, veelal de laatste modellen!

E-bikes

Giant Aspiro +E 2	~~2.099,-~~	**1.199,-**
Qwic Urban2 N7	~~1.849,-~~	**999,-**

Racefietsen (laatste!)

Focus Culebro SL 4.0	~~799,-~~	**399,-**
Focus Culebro SL 3.0	~~999,-~~	**499,-**

Kom langs voor stuntprijzen, op=op!

- Transportfietsen -

BSP Pitch III
- Shimano Nexus 3 naafversn.
- Dames- en herenmodel
- Kleuren:

van 539,- nù **479,-**

Cortina U4 Transporter
- Shimano Nexus 3 naafversn.
- Dames- en herenmodel
- Kleuren:

van 579,- nù **499,-**

- Stadsfietsen -

Batavus Tango
- Shimano Nexus 7 naafversn.
- Dames- en herenmodel
- Kleuren:

van 799,- nù **599,-**

Batavus Dinsdag
- Shimano Nexus 7 naafversn.
- Stevige damesfiets
- Kleuren:

van 749,- nù **599,-**

Nù tot wel 50% korting op elektrische fietsen!

Rivel President N5
50% korting
- Shimano Nexus 5 naafversn.
- Accu: 324Wh (tot 60 km.)

van 1.199,- nù **599,-**

Hollandia Qwic Electric N3
50% korting
- Shimano Nexus 3 naafversn.
- Accu: 216Wh (tot 60 km.)

van 1.299,- nù **649,-**

Union Dynamic N7
- Shimano Nexus 7 naafversn.
- Accu: 264Wh (tot 40 km.)

van 1.799,- nù **799,-**

Focus Whistler 29er
- 29" wielen
- SShimano Deore / Alvio 27 versnellingen

van 699,- nù **499,-**

Batavus Old Dutch
- Terugtraprem
- 28 inch wielen
- Kleuren:

van 439,- nù **379,-**

Rivel Clearwater vouwfiets
- Shimano derailleur 6 versn.
- Slechts 14 kg.
- Kleur:

van 399,- nù **249,-**

Giant Mio Moederfiets
- Shimano Nexus 7 naafversn.
- Stuurslot / vaste stuurslot
- Anti-lekbanden

van 799,- nù **489,-**

Klantenwaardering

KiyOh **9.0**
Klantbeoordelingen ★★★★★

Onze klanten beoordelen ons gemiddeld met een 9.0! hier zijn wij trots op en we doen er dan ook veel aan om te zorgen dat u als klant tevreden bent met ons. U kunt de ervaringen van anderen lezen via: **www.kiyoh.nl/hartvoorfietsen_nl**

Kom langs in onze showroom: Koningsweg 16, Soest T 035 - 603 99 90 | E info@hartvoorfietsen.nl

Aanbiedingen gelden zolang de voorraad strekt. Afbeelding kan afwijken van de feitelijke uitvoering. Actieradius e-bikes zijn indicaties. Fouten voorbehouden.

Kijk ook op hartvoorfietsen.nl voor al onze 1.200 superscherpe aanbiedingen! Zondag open!

seizoen 2016

openluchttheater soest

cabrio

Foto: Ron Wilkamp

cabrio
cabriosoest.nl

bewaar-exemplaar

Primera

Ook je
Cabrio voorstelling
begint bij **Primera**!

Toegangskaarten?
Even naar...

Primera **Zuid**
winkelcentrum Soest Zuid

Natuurgeneeskundige praktijk voor Regenesis Therapie

Kijk op de website voor meer informatie en maak een afspraak.

Karin Randolph • Gallenkamp Pelsweg 11A, Soest,
06-250 23 180 • www.karin-randolph.nl

SOL WIST NIET DAT HET BESTOND

© Zippy Art

www.wonnink.nl
Levert ze groot, maar niet zó groot.

GRIEKS RESTAURANT
NOSTALGIA
Soesterbergsestraat 50 in Soest - 035 60 30 776

STRAK GESMEDE IJZEREN DEUREN

Heeft u wel eens gedacht aan ijzeren deuren, ook wel in de volksmond stalen of metalen deuren genoemd, met glas tot aan de grond? Strak met gesmede elementen erin. Zowel toepasbaar voor tussen- als buitendeuren, met of zonder bovenlicht of raamwerken er naast. Uitvoeringen in draaideuren, taats- en schuifdeuren of als vaste wanden behoren ook tot de mogelijkheden.

Bezoek onze smederij of maak een vrijblijvende afspraak.

Rein TUPKER&ZN

Kunst- Siersmederij Rein Tupker & ZN
Veldweg 6a, 3764 CP Soest
Tel.: 035-602 15 52, Email: info@tupker.nl
www.tupker.nl
www.ijzerendeuren.nl

VOORWOORD

Uitgaan in het Openluchttheater Cabrio is een unieke ervaring. Of je nu met je partner, vrienden, kinderen of alleen gaat, het is altijd weer een belevenis. Uitgaan in de openlucht, onder de sterrenhemel met een glaasje wijn in de hand en je favoriete muziek op het podium. Wie wil dat nu niet? En het kan! Hier in Soest! Om de hoek! Het mooiste, gezelligste en intiemste Openluchttheater van Nederland.

Elk seizoen weten weer duizenden mensen uit Soest en omstreken het theater te vinden om uit te gaan en te genieten. En toch kom ik nog steeds kennissen tegen die mij vertellen dat ze Cabrio helemaal niet te kennen en er dus nog nooit geweest zijn. Geen nood, mijn mobieltje biedt uitkomst. Ik laat ze verschillende foto's zien. 'Je meent het, niet te geloven, is dat hier in Soest?' Ja, dat is hier in Soest. Al bijna 80 jaar ons eigen theater!

Zaterdag 3 september 1938 vond de eerste opvoering plaats. In 2013 hebben we het 75-jarig lustrum gevierd. En dan nog zijn er mensen in Soest die het theater niet kennen. Bent u er hier één van, dan nodig ik u hoogstpersoonlijk uit om dit seizoen te komen. U zult er absoluut geen spijt van krijgen en aangenaam verrast zijn. En u zult vast denken: waarom heb ik dit theater niet eerder ontdekt.

We hebben dit jaar weer een ongelooflijk mooi programma voor u samengesteld. Het seizoen wordt geopend met een artiest die in Nederland als een komeet omhoog schiet; Jett Rebel! Pas 25 jaar jong en nu al een hele grote. Ontmoet de muzikale alleskunner in uw eigen openluchttheater op 27 mei aanstaande. Kaarten voor alle voorstellingen zijn verkrijgbaar bij Primera in Winkelcentrum Soest-Zuid en bij de Bruna aan de Van Weedestraat. Ook via www.cabriosoest.nl is een kaartje zo gekocht.

Ik hoop u dit seizoen in ons fantastische theater te mogen begroeten. U bent van harte welkom.
Tot spoedig!

Jan Bakker
Voorzitter openluchttheater Cabrio

DOLF JANSEN & THE LSB EXPERIENCE
THE STORY OF THE TROUBADOUR

Ze zijn het er roerend over eens: kom naar deze voorstelling en je maakt iets mee dat absoluut uniek is! Geen twee voorstellingen zijn hetzelfde, maar een geweldige avond is hoe dan ook gegarandeerd!

Ik spreek Dolf Jansen en Sjoerd van den Broek op het Mediapark in Hilversum. Dolf neemt in een VARA-studio zijn wekelijkse radioprogramma 'Afslag Thunder Road' op. Terwijl Dolf zijn plaatjes draait en commentaar geeft, heeft zanger-gitarist Sjoerd van den Broek net wat meer tijd om met mij over de voorstelling te praten. 'The story of the Troubadour', heet die. "The Troubadour is een roemruchte nachtclub in West Hollywood, California", legt Sjoerd uit. "Over die nachtclub gaat de voorstelling."

Sjoerd van den Broek en de LSB Experience spelen geweldige, nostalgische nummers uit onder meer de 70-er jaren. Dolf Jansen vertelt sappige, heftige, interessante en flauwekulverhalen over de tijd dat alle grote namen in The Troubadour speelden en zingt ook een paar nummers mee. Hij improviseert daarbij zoals alleen Dolf dat kan en speelt in op wat er in het publiek gebeurt. Sjoerd noemt het voorbeeld van de vrouw in het publiek tijdens een voorstelling in Borger. Twee keer huilde ze. Eén keer van de emoties die de muziek bij haar opriep. En een keer van het lachen om Dolfs hilarische improvisaties. "Het is huilen, lachen en alles wat daartussen zit", aldus Sjoerd. "De voorstelling heeft alles," vertelt Dolf. "Entertainment, interactie en informatie, comedy, verhalen en muziek. Het gebeurt op een beperkt aantal plekken, en het gebeurt nooit meer opnieuw op diezelfde manier."

'De voorstelling wordt een beperkt aantal keren gespeeld en is een combinatie van fantastische nostalgische muziek, humor en improvisatie'.

Is er dan zo veel te vertellen over the Troubadour? Ja, absoluut! The Troubadour speelde een belangrijke rol in de carrières van o.a. *Elton John, Linda Ronstadt, James Taylor, the Eagles, The Byrds, Joni Mitchell, Carole King, Bonnie Raitt, Jackson Browne, Van Morrison, Buffalo Springfield* en vele, vele, vele anderen. Janis Joplin speelde er de avond voor haar dood nog, Billy Joel maakte er zijn debuut, Bruce Springsteen gaf er een nachtelijk optreden.

De lijst van artiesten is bijna oneindig. Clubeigenaar Doug Weston was een flamboyante figuur die bekend stond om wurgcontracten en grote verhalen. Hij bood een podium aan beginnende artiesten. Naar verluid stelde hij maar één voorwaarde: de artiest moest elk jaar terugkomen en tegen hetzelfde honorarium als die eerste keer een show verzorgen. Slim bedacht van die Doug!

Dolf neemt u mee terug in de tijd, naar de plek waar Steve Martin en Cheech & Chong werden ontdekt, de plek waar John Lennon eruit werd gegooid, maar ook de plek waar Linda Ronstadt, Carole King, Van Morrison en Bonnie Raitt geweldige concerten speelden.

"Wat voor mij zo fantastisch is", zegt Dolf Jansen, "is dat ik met deze voorstelling bij poppodia en in kleine clubs kan spelen, waar ik anders nooit terecht kom. Er zijn gewoon

zo veel plekken om te spelen. Ik hou zó van bandjes en van díe sfeer. In mijn gewone voorstellingen kan ik vaak het publiek niet zien, maar bij deze show is dat gelukkig wel het geval. En dan zie ik mensen van dertig en ouder over het algemeen. Het zijn niet alleen mannen van boven de 50 met een buikje en een rare snor. Maar Johan Derksen màg komen hoor. Als-ie zijn mond maar houdt", grapt Dolf.

The LSB Experience. Gezien de context zou je bijna denken dat er een typefout in de naam staat. Ze spelen muziek uit de wereld van drank, drugs en rock 'n roll. Heten ze niet the LSD Experience? Nee hoor, grapje. LSB zijn gewoon de eerste letters van de achternamen van de drie zanger-gitaristen. De band bestaat uit Marcel Luntungan, Hans Sligter en Sjoerd van den Broek, met hun vaste ritmesectie Peter Deiman en Rob Hendriks. Het is wel een naam met een knipoog naar LSD. "Onze eerste plaat heet ook Flashbacks" grinnikt, Sjoerd. Inmiddels is hun tweede cd verschenen. Hij bevat alleen eigen nummers en heet 'The Experience'.

Tijdens het interview, daar in die studio in Hilversum, krijg ik een goed idee van de muziek die het Cabriopubliek te wachten staat. In zijn programma 'Afslag Thunder Road' speelt Dolf Jansen juist die muziek die hem en Sjoerd zo aanspreekt en die in de voorstelling ook volop vertegenwoordigd is. De opname-assistente zorgt regelmatig voor verse koffie, af en toe loopt er iemand binnen om een praatje te maken, we babbelen wat, Dolf en Sjoerd geinen wat met elkaar, de sfeer is goed, en voordat ik het weet is het alweer tijd om te gaan. Na een warm afscheid spreek ik met Sjoerd af dat we elkaar zeker zullen zien op 2 juli in Cabrio. Jou zien we toch zeker ook?

zaterdag 2 juli • aanvang: 20.15 uur

GRIEKS CONCERT
'CHRISTINA KARAFILLAKI & FRIENDS'

Grigoris Karafillaki is trots als hij naast zijn zus Christina op het podium staat. Vanaf zijn negende jaar, toen hij ging oefenen op de bouzouki en Christina piano speelde, maken ze samen muziek. En dit is nog steeds zo. Ze hebben samen een hechte band en houden ervan om muziek te maken die passie en puurheid uitstraalt. Traditionele, maar ook hedendaagse Griekse muziek.

Het publiek van Cabrio willen ze een fantastische avond geven, even in vakantiesferen, een Grieks gevoel. Grigoris: "Kalos Irthate", welkom. Tot ziens in het Openluchttheater.

zaterdag 4 juni • aanvang: 20.15 uur

"Weet je dat de Ladiesnight op 11 juni ook heel leuk is voor mannen? Weet je dat Yentl en de Boer het vast ook leuk vinden als er mannen zijn? Weet je dat mannen zich zeker ook op hun gemak zullen voelen in deze vrouwvriendelijke omgeving? Dus, weet je... bestel die kaarten en kom gezellig samen!"

"Weet je dat House4Pleasure met zijn dansbare housemuziek de pré-en afterparty bij Jett Rebel verzorgt?"

weetjes

voortjes

geen gewone schilders

Wanneer u de overweging maakt om een schilder in huis te halen, ziet u wellicht eerst de ongemakken, maar deze kunnen wij volledig voor u weg nemen.
U kunt altijd vrijblijvend contact opnemen voor meer informatie of vragen.
Bel naar onderstaand nummer of stuur een mailtje naar info@voortjes-schilders.nl.

Oostergracht 44
Postbus 390
3760 AJ Soest
tel 035 60 135 66
fax 035 60 226 45
info@voortjes-schilders.nl

MPP
MUSIC PRACTICE PLACE

Maak je muziek en wil je in een geluidsdichte ruimte ongestoord kunnen oefenen?

Dat kan nij MPP aan de
Kostverlorenweg 14
te Soest

Bel of kijk op de website voor verdere info.

www.oefenruimtesoest.nl
tel.: 06 460 22 647

LYNCS
financiële planning

Financieel Planners
voor ondernemend Nederland

Bent u ondernemer en heeft u vragen die liggen op het snijvlak van uw zakelijke en uw privé financiën, neem dan eens een kijkje op onze website.
Meer weten, bel of mail voor het maken van een afspraak.

Spacelab 12
3824 MR Amersfoort
033-4603832

info@lyncs.nl
www.lyncs.nl

BEDRIJFSTRAINING | KETTLEBELL TRAINING | PERSONAL TRAINING | BOOTCAMP
WWW.PARTNERSINHEALTH.NL
PARTNERS IN HEALTH

BUITEN SPORTEN?
WWW.PARTNERSINHEALTH.NL

CABRIO WIL GRAAG GAAN RENOVEREN

Openluchttheater Cabrio zal de toeschouwers – de consumenten - méér moeten bieden dan zij nu gewend zijn. De consument van vandaag is verwend en heeft vele opties om de aanwezige vrije tijd in te vullen. Hij gaat graag een avondje uit en wil er ook best voor betalen, maar dan moet er wel iets tegenover staan en alles moet kloppen. We spreken dan over een sfeervol theater, goede artiesten en eigentijdse horecavoorzieningen, ofwel een lekker hapje en een drankje voor, tijdens en na een voorstelling. Kortom: de consument wil een avondje uit! En straks, zo wil het bestuur, is er niets leukers dan met vrienden naar Cabrio te gaan!

Met het renovatieplan wil het bestuur het theater renoveren en achterstallig onderhoud wegwerken zodat het aantrekkelijker wordt, waardoor het aantal bezoekers toeneemt en de inkomsten kunnen stijgen. Uitgangspunten voor de renovatie zijn: het theater moet de kenmerken 'intiem en uniek' behouden en blijvend uitstralen, het comfort moet worden verhoogd, betere horecavoorzieningen, de technische voorzieningen ondergaan een upgrade en de renovatie moet een duurzaam karakter hebben.

Het uitbreiden van de stroomvoorziening

Tijdens het theaterseizoen blijkt dat de bestaande energievoorziening niet voldoet. Om die reden moet er regelmatig een aggregaat ingehuurd worden om aan de energievraag te voldoen. Dat brengt extra kosten, geluidshinder en ongewenste uitstoot van dieselgassen met zich mee.

De uitbreiding van de ring bovenaan de tribune

Om iets meer toeschouwers een goede zitplek te bieden wordt het aantal bankjes uitgebreid. Dit kan heel eenvoudig door plaatsing van een extra rij bankjes op het aanwezige muurtje. Daarnaast is het plan om de ruimte achter de laatste bankjes, de zogeheten 'ring', met 1 à 1,5 meter te verbreden. Daarmee wordt meer ruimte om te staan gecreëerd en ontstaat tevens de mogelijkheid om incidenteel statafels met bijv. parasols te plaatsen.

De horecavoorziening verbeteren

De huidige voorzieningen zijn echter gedateerd en niet meer van deze tijd. Ze verkeren bovendien in een dusdanig slechte conditie dat aanpassing niet meer mogelijk is. Deze voorziening dient geheel vernieuwd te worden zodat deze ook weer voldoet aan de huidige normen. Vóór de horeca wordt een plein gecreëerd zodat meer bezoekers daar voor én na de voorstelling kunnen verpozen.

Verbeteren voorzieningen op het podium

De huidige vloer vertoont beschadigingen en ongelijkmatigheden, maar vooral de grijze tegelvloer maakt het podium saai en onaantrekkelijk. Voorzien is daarom een zwarte kunststof vloer die over de bestaande betontegelvloer wordt gelegd. De huidige lichtrail wordt aangevuld met een systeem van trussen. Het voordeel hiervan is dat daarmee meer lichtpunten – spots en schijnwerpers – kunnen worden opgehangen en aangestuurd.

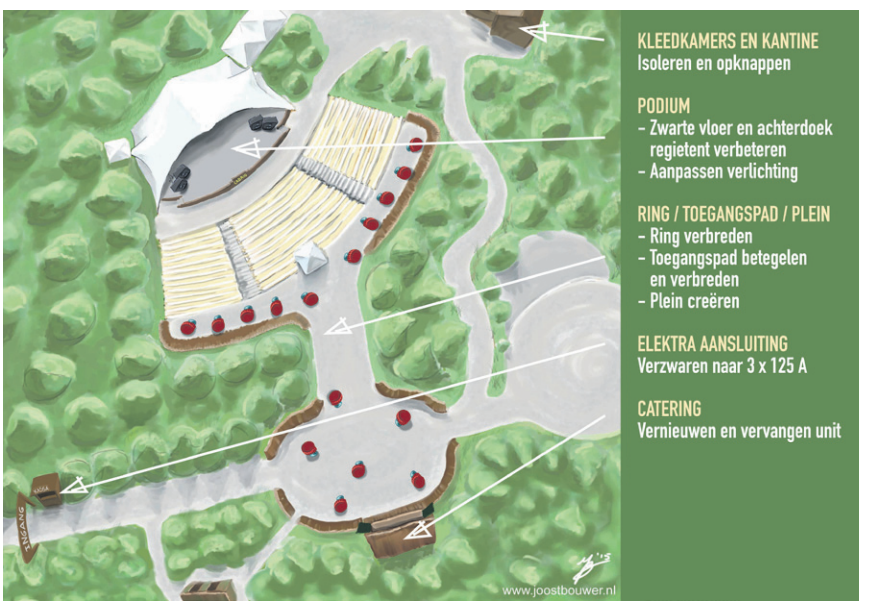

Kleedkamers en kantine

De kleedkamers voor artiesten verdienen een upgrade. Een warmwatervoorziening en betere stoelen zijn onder andere nodig.

Wat is de stand van zaken op dit moment? Er is uitgebreid overleg met de gemeente over:

a) het realiseren van de plannen
b) een financiële bijdrage van de gemeente

Verder hebben alle bezoekers van het theater in het vorig seizoen een bijdrage geleverd door een toeslag op de kaartprijs van € 1,00 en de loterij die per voorstelling is gehouden. Deze acties gaan door in het seizoen 2016.

openluchttheater

mei

vrijdag
27
19.30 uur
€ 32,50

JETT REBEL 'THE BEST NIGHT OF YOUR LIFE TOUR'

De openingsavond op 27 mei belooft met Jett Rebel een muzikaal spektakel te worden. In 2016 viert de muzikale alleskunner zijn 25ste verjaardag en die mijlpaal wil hij luister bijzetten met het meest productieve jaar uit zijn leven. Heel veel nieuwe muziek, heel vaak live optreden.

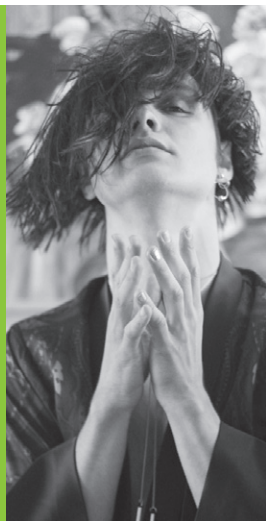

zondag
12
10.30 uur

OPENLUCHTKERKDIENST

Georganiseerd door de Protestantse Gemeente Soest (PGS)

zondag
12
14.30 uur
Kinderen: € 9,50
Volwassenen: € 7,00

Groepsarrangement? Zie website

DIRK SCHEELE 'ZOMERPOPCONCERT'

Dirk zit in een luie strandstoel en is lekker op vakantie. Hij heeft echter niet door dat hij eigenlijk moet optreden. Het publiek wil toch echt wel graag dat Dirk zijn liedjes gaat zingen, maar ja hij is natuurlijk in vakantiestemming....

Foto: Studio De Leijer i.s.m. Jac Schalk

juni

zaterdag
4
20.15 uur
€ 19,50

GRIEKS CONCERT 'CHRISTINA KARAFILLAKI & FRIENDS'

Een avond met Griekse traditionele én moderne muziek. Christina wordt begeleid door het uit Noord Griekenland afkomstige muzikale duo Soerta Ferta; haar broer Grigoris speelt de bouzouki.
Deze avond wordt verder bijzonder door een optreden van de traditionele dansgroep Pella.

woensdag
15
20:15 uur
€ 6,-

SHEFFIELD UNIVERSITY WIND ORCHESTRA

Een bijzonder klassiek concert door een bekroond symfonisch blaasorkest, bestaand uit jonge musici studerend aan de universiteit van Sheffield. Een buitenkans voor liefhebbers, zeker gezien de goede akoestiek van Cabrio.

vrijdag
24
20.15 uur
€ 23,50

TRIBUTE 'QUEEN FOREVER'

Een mooie hommage aan één van de allergrootste bands uit de popgeschiedenis. Een overtuigende Timothy Drake als Freddie Mercury brengt samen met fantastische bandleden alle grootste hits waaronder het bijzondere duet "Barcelona".

zaterdag
11
19:30 uur
€ 23,50

LADIES NIGHT 'YENTL EN DE BOER IN CONCERT'

Twee sterke vrouwen op het podium vanavond. Hét nieuwe muzikale cabaretduo van Nederland met een selectie van hun allermooiste, grappigste en meest ontroerende liedjes, speciaal voor deze gelegenheid vergezeld door hun lievelingsmuzikanten.
Laat je verrassen vanavond op deze Ladies Night.

Foto: Lieke Romeijn

zaterdag
25
20.15 uur
€ 26,50

STEF BOS 'EEN SPRONG IN DE TIJD'

Stef Bos heeft een bijzondere plaats in de Nederlandstalige muziek. Zijn dichterlijke, soms filosofische instelling levert steeds opnieuw prachtig materiaal op. Met een voortdurende afwisseling van oude en nieuwe songs reist Stef Bos door de tijd. Een reis van 25 jaar, in woorden en muziek.

Foto: Janita Sassen

seizoen 2016

cabrio
openluchttheatersoest.nl

juli

zaterdag 2
20.15 uur
€ 23,50

DOLF JANSEN & THE LSB EXPERIENCE 'THE STORY OF THE TROUBADOUR'
The Troubadour is een van de beroemdste music clubs van California waar veel muziekhelden hun carrière startten: Jackson Browne, The Eagles, James Taylor, the Byrds, Crosby, Stills & Nash.....
Dolf Jansen kruipt in de huid van Doug Weston, oprichter en flamboyant eigenaar van deze club. Prachtige liedjes, door The LSB Experience, mooie verhalen en hier en daar een grap.

zondag 3
14.30 uur
€ 7,50

CONNY VINK 'ONDER-DE-KAP CONCERT'
Een zangeres die nog altijd het seniorenpubliek weet te boeien met liedjes uit hun jeugd, gezellige meezingers, maar ook met mooie evergreens van onder meer Vera Lynn en Edith Piaf. Een nostalgische middag voor de ouderen uit Soest in samenwerking met de Gemeente Soest en de SWOS.

vrijdag 8
19.30 uur
€ 23,50

CELTIC FOLK NIGHT: PUUR RAPALJE
Traditionele Ierse, Schotse en soms Nederlandse folkmuziek door mannen met middeleeuwse kilts, lang haar en wilde baarden.
Een meeslepende, spectaculaire avond in Keltische sfeer, met een grote verscheidenheid aan instrumenten, wervelende dansers en veel energie door de in heel Europa zeer succesvolle folksensatie Rapalje.

Foto: Marcel Meijer

augustus

maandag 1
Ticketverkoop: zie website

GASTVOORSTELLING: JEUGDORKEST NEDERLAND
Het leukste en beste jeugdsymfonieorkest van Nederland met het Vioolconcert van Sibelius, de 2e symfonie van Brahms en het energieke Entrance van de Nederlandse componist Padding.

Dirigent: Jurjen Hempel. Solist: Rosanne Philippens (viool)

Foto: Sarah Wijzenbeek

september

zaterdag 3
18.00 uur
€ 30,00

Voorverkoop: € 27,50

GASTVOORSTELLING: 'MOONLIGHT SOUL & JAZZ FESTIVAL'
Lionsclub Soestdijk organiseert voor de derde keer het "Soul & Jazz Moonlight Festival". Topacts en regionale talenten verzorgen een swingende Soul & Jazz avond op twee podia. De opbrengst wordt gebruikt om activiteiten te organiseren in Soest en omgeving voor kinderen en ouderen in achterstandssituaties.
www.soulandjazzmoonlightfestival.nl

zondag 4
14.30 uur
€ 7,50

ENNADIEN BLINK 'KLOP, KLOP WIE IS DAAR'
Deze voorstelling gaat over Oma's wolwinkeltje waar van alles te beleven is.
Een voorstelling voor de allerjongsten vanaf 2,5 jaar door een bijzondere poppenpeelster uit Soest.

Foto: Fokke de Boer

zaterdag 17

'HELP CABRIO RENOVEREN'
Hoe het gaat uitpakken, kunnen we op moment van drukken nog niet zeggen! Maar met een spetterende finale sluiten we twee jaar sponsorwerving voor de noodzakelijke renovatie van Cabrio af.
Noteer alvast de datum in uw agenda!

zaterdag 24
Ticketverkoop: zie website

GASTVOORSTELLING: STICHTING OPERA IN HET THEATER
Twee unieke eenakters van Georges Bizet en Carl Maria von Weber met een Oriëntaalse sfeer als in de verhalen van 1001 Nacht. Een samenwerking tussen amateurs, 24 vakstudenten van het Conservatorium van Amsterdam en young-professionals.

DIRK SCHEELE GEEFT EEN ZOMERPOPCONCERT!
DOE MEE MET JE ZELFGEMAAKTE MICROFOON!

Foto: Studio De leijer i.s.m. Jac Schalk

Op zondagmiddag 12 juni komt Dirk Scheele naar Openluchttheater Cabrio, maar hij is al helemaal in vakantiestemming. In een luie strandstoel zit hij heerlijk te niksen. Maar dat kan zomaar niet! De kinderen zijn gekomen om hem te horen zingen. Dan gaan ze maar met hem mee op vakantie en dat gebeurt met zijn leukste zomerliedjes als Hoge bergen verre landen, Vroem vroem, Een zonnebril, Springen als een dolfijn en natuurlijk ontbreekt ook het insmeerlied niet, speciaal geschreven voor de campagne veilig zonnen van het KWF.

Als Dirk op vakantie is, schrijft hij altijd een paar nieuwe liedjes. Nou, dat wil hij nu ook wel doen. De kinderen mogen allerlei onderwerpen aandragen en zo maakt Dirk samen met de kinderen ter plekke een heel nieuw zomerliedje.

Kom ook naar dit vakantiefeest en breng je zelfgemaakte microfoon mee!
Maak hem extra mooi met zilverpapier, stickers, gekleurde linten of glitter. Het zou heel goed kunnen dat je dan wordt uitgenodigd om op het podium met Dirk mee te komen zingen!

Dirk Scheele is mateloos populair bij jonge kinderen. Hij is regelmatig te zien met zijn liedjes en televisieprogramma's op de kinderzender Nickelodeon. Dirk heeft ook al een groot aantal cd's en dvd's voor kinderen uitgebracht en hij ontving voor De Liedjesspeeltuin een speciale award voor 100.000 verkochte cd's.

zondag 12 juni • aanvang: 14.30 uur

FIGURENTHEATER
DOOR ENNADIEN

'Klop, klop, wie is daar?' In oma's wolwinkeltje is van alles te beleven. Er zijn heel veel bolletjes wol, maar er komen geen klanten. Oma speelt met de bolletjes en zo ontstaan er allerlei dieren. Maar wat is dat? Hebben we er nou ook een geitje bij? Het kleine geitje is geboren en gaat op onderzoek uit in de wolboerderij, waar ze alle andere dieren ontmoet.

Deze voorstelling is een prachtige belevenis voor kinderen vanaf zo'n 2,5 jaar. Het verhaaltje is spannend, lief en grappig tegelijk .

Ennadien is poppenspeelster. En niet zo maar een. Met haar metgezellen is zij 25 jaar geleden letterlijk uit de poppenkast gekomen: het figurentheater werd geboren. Haar spel is speels, haar zelfgemaakte poppen, van muis tot giraf, van baby tot soldaat, zijn ontroerend en verbeeldend. Een voorstelling van Ennadien is ook voor ouders, opa's en oma's even wegdromen.

Ennadien werkt samen met Micha Burm, die zij heeft opgeleid. Micha's kunst is de poppen zo te manipuleren

Foto's: Fokko de Boer

dat ze echt leven. Woorden gebruikt Micha liever niet: hij laat de poppen spreken. De treffend gekozen muziek wordt speciaal gecomponeerd door Harrie Herfst. Meer info? Kijk op www.ennadien.nl

Neem je favoriete knuffel of pop mee en ga op de foto!
Kleine bezoekers mogen hun favoriete knuffel of lievelingspop meebrengen. Daarmee komen ze op de foto, die op de website van Cabrio te zien zal zijn.

zondag 4 september • aanvang: 14.30 uur

Foto: Robin Kamphuis

QUEEN FOREVER, EUROPE'S LEADING QUEEN TRIBUTE IN CABRIO!

De magistrale Nederlandse tributeband Queen Forever doet bij elk concert het publiek en voorál de kenners versteld staan van de onnavolgbare wijze waarop alle hit-nummers worden vertolkt. Het verbazingwekkende is, dat alles live wordt gespeeld, dus zonder orkestbanden. Qua sound komt de band griezelig dicht in de buurt van het origineel.

Een Queen tribute valt of staat natuurlijk met een overtuigende Freddy Mercury. Zanger Timothy Drake weet tijdens de show, met aan zijn zijde Brian May vertolker, topgitarist Jouke Westerhof, de legendarische zanger op grandioze wijze weer tot leven te brengen. Ook zangeres Linda Kinsbergen speelt een opvallende rol als Montserrat Caballe tijdens het epische 'Barcelona'.

In veel landen, waaronder Spanje, Italië, Groot-Brittannië, Duitsland en Mexico had de band inmiddels groot succes. Timothy heeft zelfs de eer gehad om voor de Britse ambassade in Koeweit te mogen zingen, wat zeker iets zegt over zijn geloofwaardigheid en likeability als Freddie Mercury.

Al met al is dit een act die je móet zien, horen en ervaren! Het prachtige Cabrio openlucht theater is hiervoor met z'n 'royale' podium een koninklijke omlijsting.

vrijdag 24 juni • aanvang: 20.15 uur

CELTIC FOLK NIGHT: PUUR RAPALJE

Foto: Marcel Meijer

Dieb, William, Maceál en David zijn de stoere mannen van Rapalje. Ze dragen ruige kilts, beenbandages, mouwloze shirts, tatoeages, lang haar en wilde baarden. Ze zingen en spelen traditionele Ierse, Schotse en soms Nederlandse folk op geheel eigen wijze.

Op muziekinstrumenten zoals viool, tin-whistle, gitouki, trekharmonica, mondharmonica, bodhrán, highland pipes, border pipes en theekistbas weet het viertal, regelmatig bijgestaan door wervelende Ierse dancers, het publiek swingend en stampend op te zwepen. De verscheidenheid aan muziekinstrumenten, het afwisselende repertoire, de vaak 3-stemmig gezongen liederen en de spectaculaire presentatie (met o.a. vuurspuwende bagpipes!) maken een optreden van Rapalje tot een meeslepende act.
Rapalje is één van de meest gevraagde acts binnen het genre en heeft door heel Europa op alle grote Middeleeuwse en Keltische festivals gestaan. De grote schare enthousiaste fans groeit jaar in jaar uit en de band krijgt tegenwoordig concertaanvragen van over de gehele wereld.

In Nederland is er geen betere plek voor deze show te vinden dan het sfeervolle openluchttheater Cabrio. De show wint op deze unieke plek nog meer aan oerkracht.

vrijdag 8 juli • open: 19.30 uur

OPENLUCHTTHEATER CABRIO EN SOCIAL MEDIA

Mensen naar het theater trekken, mooie voorstellingen onder de aandacht brengen. Dat is het doel waarom Openluchttheater Cabrio een mooie website heeft (www.Cabriosoest.nl) en gebruik maakt van 'Social Media'. Een stap, die helemaal past bij deze tijd.

Social Media is een verzamelbegrip voor online platformen waar de gebruikers, zonder of met minimale tussenkomst van een professionele redactie, de inhoud verzorgen. Via deze media delen mensen verhalen, kennis en ervaringen. Dit doen zij door berichten te publiceren of door gebruik te maken van ingebouwde reactiemogelijkheden. Verreweg de meest populaire social media in ons land zijn Facebook en Twitter.

Openluchttheater Cabrio maakt gebruik van Twitter en Facebook. Via deze 2 media informeert Openluchttheater Cabrio geïnteresseerde bezoekers over onze activiteiten en tonen we betrokkenheid met onze 'omgeving' en 'achterban'.

Check ons op Facebook en Twitter. Hierop posten wij regelmatig leuke nieuwtjes, updates, kortingen en win-acties.

Sanitair & Tegelcentrum Soesterberg

- Groot assortiment wand- en vloertegels
- 20 compleet ingerichte badkamers
- Eigen installateurs, stucadoors en tegelzetters
- Deskundig advies

Bezoek onze 500 m² badkamer- en tegelshowroom!

Sterrenbergweg 3 - 3769 BS SOESTERBERG
(0346) 35 21 94 - info@sanitair-tegels.nl
www.sanitair-tegels.nl

DIMA Soest
Van Weedestraat 14
koken tafelen cadeau

volg ons op : dima soest koken tafelen cadeau

Witgoed specialist
altijd zeker van je zaak

uw adres voor:

WASSEN - DROGEN
KOELEN - KOKEN
VAATWASSEN
INBOUW - REPARATIE

SOESTERBERGSESTRAAT 35A SOEST
035-60 29 360

DE SOESTER DUINEN
natuurlijk genieten

Keuze uit ons wisselende
3 gangen keuzemenu
2 gangen voor slechts € 22,50
3 gangen voor € 28,50
A.u.b. vermelden bij reservering
dat u naar het Cabrio Openluchttheater gaat

Ook wij doen aan theater
en wel met een wervelend
Magic Cabaret Theater Diner
met Rob en Emiel
2016: 4 oktober, 10 november
2017: 9 feb., 21 maart, 2 mei, 15 juni, 26 sept.
€ 49,50 voor 5 gangen diner en shows!
Voor informatie en reserveringen
info@soesterduinen.nl / www.soesterduinen.nl

Soesterbergsestraat 188, Soest - 035 603 6010

NOTARISKANTOOR van Veeren

Soesterbergsestraat 14
3768 EH Soest
T 035 602 90 45
F 035 609 05 12
info@notarisvanveeren.nl

www.notarisvanveeren.nl

‘ONDER-DE-KAP CONCERT’
MET CONNY VINK

Wie de naam Conny Vink zegt of hoort denkt meteen aan ‘De Toeteraar’, ‘Bossa Nova Boy’, ‘De Pianoles’, ‘Maak je niet dik’, ‘In Moskou’ of aan de ‘Hutsie Klutsie’. Maar deze enthousiaste artieste kan ook putten uit een internationaal repertoire.

Conny Vink is een zangeres die nog altijd het seniorenpubliek weet te boeien met liedjes uit hun jeugd, gezellige meezingers, maar ook met mooie evergreens van onder meer Vera Lynn en Edith Piaf. Doordat zowel de bezoekers als Conny Vink zich op het podium bevinden ontstaat er een unieke sfeer die erg intiem is. Een nostalgische middag voor de ouderen in Soest in nauwe samenwerking met de Gemeente Soest en de SWOS.

Gemeente Soest

SWOS stichting welzijn ouderen soest

zondag 3 juli • aanvang: 14.30 uur

“Weet je dat er vorig jaar in Cabrio tijdens de voorstellingen een bedrag van € 2.585,- is opgehaald met de loterij voor onze renovatie? Toch mooi een bedrag voor een professionele koffiemachine bij de nieuwe horeca na de renovatie!!!”

“Weet je dat we er alles aan doen om College en Gemeenteraad van Soest tijdens werkbezoeken te overtuigen van de noodzakelijke renovaties bij Cabrio?”

weetjes

GASTVOORSTELLING: JEUGDORKEST NEDERLAND

In het JeugdOrkest Nederland spelen ongeveer 85 getalenteerde jongeren afkomstig uit het gehele land. Passie en flair, enthousiasme en lef is wat ze delen. Met fris en uitstekend orkestspel geven de jongeren elk concert weer een prikkelend betoog voor de klassieke muziek waaronder ook de hedendaagse orkestmuziek.

Foto: Sarah Wijzenbeek

Vanaf de oprichting in 1959 door dirigent Ru Sevenhuysen staat bij het JeugdOrkest Nederland het samen muziek maken op een hoog niveau voorop. In de repetitieperiodes wordt enthousiast gewerkt aan een volwaardig en uitdagend concertprogramma. Daarnaast is er is veel aandacht voor techniek, repertoire, interpretatie en stijl.

Het beste en leukste jeugdsymfonieorkest van Nederland met het Vioolconcert van Sibelius, de 2e symfonie van Brahms en het energieke Entrance van de Nederlandse componist Padding!

maandag 1 augustus • aanvang: 20.15 uur

STEF BOS
EEN SPRONG IN DE TIJD

Foto: Janita Sassen

Een sprong in de tijd

Het begin van een leven
Je springt in de tijd
De stroom van de rivier
Neemt je mee
Je ziet landschappen van liefde
Onzekerheid
Verlangen
Je zwijgt
Zingt
Ontwijkt
Leeft

Met onvermogen
En geluk
En dan opeens
Kijk je terug

Naar wat je hebt gedacht
Wie je was
En wie je bent geworden
Om daarna
Weer
De stroom te volgen

zaterdag 25 juni • aanvang: 20.15 uur

WORD OOK VRIJWILLIGER VAN CABRIO!

Van eind mei tot en met september klinkt, gonst, danst en bruist het in Cabrio openluchttheater in Soest. En dat alles wordt mogelijk gemaakt door ruim tachtig vrijwilligers.

Volgens Frank Sanders, vrijwilligerscoördinator van Cabrio, is elke dag dat er een voorstelling is weer een feestje. “Voordat de poorten open gaan voor het publiek voel je de gezonde spanning bij de vrijwilligers. Zullen er veel bezoekers komen? Blijft het mooi weer? Hoe is de artiest? Als je de bezoekers vervolgens ziet genieten van een heerlijk avondje uit, geeft dat als vrijwilliger enorm veel voldoening.”

Om een voorstelling van begin tot eind goed te laten verlopen, zijn er soms wel dertig vrijwilligers per keer nodig. Hun werkzaamheden variëren van catering of schoonmaken tot kassawerk en het regelen van het verkeer. Maar ook buiten de zomer ligt het werk bij Cabrio niet stil, het nieuwe programma wordt weer samengesteld, een groep handige mannen komt wekelijks samen om het theater te onderhouden en een gedreven PR-team zorgt er onder andere voor dat het programma weer wordt gepromoot. En dit is slechts een greep uit alles wat gedaan moet worden.

Heb je interesse om als vrijwilliger bij Cabrio aan de slag te gaan? Enthousiastelingen worden met open armen ontvangen. Neem voor meer informatie contact op met onze vrijwilligerscoördinator Frank Sanders via vc@cabriosoest.nl of bel: 06 2339 1889.

VERHUUR

”Wat een geweldige locatie voor een bruiloft. Alle gasten hebben hun ogen uitgekeken. De hele sfeer was perfect. Doordat alle gasten tijdens de ceremonie op het podium konden zitten is iedereen droog gebleven. Jullie zouden Cabrio vaker moeten verhuren voor dit soort zaken.” Arvid Brouwer

Het Openluchttheater Cabrio is te huur!

Maak gebruik van een unieke locatie en huur het Openluchttheater Cabrio voor een buitengewoon evenement. Je kunt het Openluchttheater huren voor het organiseren van een concert of voorstelling, een presentatie, groot diner voor 100 personen, een bruiloft of het houden van een markt met muzikale omlijsting.

Samen verzorgen wij op maat een passend evenement. Het theater leent zich voor 100 tot 1000 bezoekers. En je maakt, indien gewenst, gebruik van onze publiciteitskanalen.

Dit seizoen wordt ons theater o.a. gehuurd door Habitat for Humanity met een groot festival, Lions Soestdijk met hun Soul & Moonlight Festival en is er voor de eerste maal een groot ZEN-festival.

Maak eens een vrijblijvende afspraak om de mogelijkheden na te gaan. Stuur een mail aan verhuur@cabriosoest.nl

Word Vriend van Cabrio

Waarom word je Vriend van Cabrio?

Je bent gewoon trots op ons mooie openluchttheater... Je vindt het geweldig dat je zelfs in de zomer naar een concert kan... Je geniet van de bijzondere sfeer: optredens in de buitenlucht, tussen geurende dennenbomen...

Openluchttheater Cabrio ontvangt nauwelijks subsidie en heeft geen winstoogmerk. Al het werk wordt gedaan door een groep vrijwilligers met een groot hart voor het theater. De voorstellingen worden gefinancierd via entreegelden, bijdragen van sponsors én onze Vrienden van Cabrio. Als Vriend maak je het mogelijk dat Cabrio een topprogramma op een toplocatie kan blijven bieden.

Wat krijg je als Vriend van Cabrio?

Voor slechts € 50,- per jaar ben je al Vriend van Cabrio!

Maar daar krijg je het volgende voor terug:

- 2 vouchers ter waarde van maximaal € 20,- per stuk, te gebruiken voor een voorstelling naar keuze die Cabrio zelf organiseert.
- Je wordt uitgenodigd voor onze exclusieve besloten seizoenopening
- Als eerste hoor je welke voorstellingen er komen waardoor je dus ook als eerste kunt reserveren.
- Je kan kosteloos entreebewijzen reserveren.
- Je ontvangt onze nieuwsbrief.

Word ook Vriend en vul het aanmeldingsformulier in op www.cabriosoest.nl onder de button Vrienden. Hier kan je ook alles lezen over de fiscale voordelen van het doneren aan Cabrio.

Culinaire ontmoetingsplek voor

Borrel | Lunch | Diner en Vergaderingen

Soesterbergsestraat 122 | 3768 EL Soest | T 035 601 27 06 | dagelijks geopend

eetvilla.nl