Soester Courant

ACTUEEL

F. Stokhof de Jong

'Koehandel met je eigen werk'

Lees verder op pagina 7

ACTUEEL

Mw. J.G. Franssen

Twaalfde Soester van 100 jaar

Lees verder op pagina 9

VARIA

Hans Steenaart

'Altijd van kind blijven uitgaan'

Lees verder op pagina 17

VARIA

Nathalie Sanches Baena

'Naar top van de Kilimanjaro'

Lees verder op pagina 19

JONGEREN

Yilmaz Biter

'Interview tussen jouw en mijn visie'

Lees verder op pagina 23

Abonnement: Soest/Soesterberg per jaar € 26,00 | Buiten Soest € 52,00 | Losse nummers € 0,90 | Oplage 11.600 | **Verschijnt iedere woensdag** | 93e Jaargang | Nr. 8

1 OKTOBER 2014

DEZE WEEK

ACTUEEL 5
Informatiepunt voor zorgvragen

ACTUEEL 9
Veel overlast van jongeren

ACTUEEL 15
Fraude-verdachten naar huis

CULTUUR 35
Win een boek van Paul van Loon

SOESTERBERG 36
Bomenkap voor ecoduct

SPORT 41
Red Stars meldt zich

STELLING VAN DE WEEK

Soest mag adressen voor ouderenproject geven

- *Eens (67%)*
- *Oneens (33%)*

Surf naar www.soestercourant.nl voor de nieuwe stelling.

Unicum

● *Zo ver bekend niet eerder vertoond in Soest. Een unicum. 75 jaar zijn Willem Cats en Cornelia Wildschut getrouwd. Ze kregen een voorpagina van een Soester Courant uit 1939. Lees verder op pagina 7.* Foto: Ronald Kersten

Criminaliteit blijft maar toenemen

De criminaliteit is in de periode mei-augustus in Soest verder toegenomen. De stijging van zes procent (ten opzichte van een jaar eerder) staat in schril contrast met de afname van het gemiddelde in Midden-Nederland (-10%).
Met 70 geslaagde en 31 mislukte pogingen is het inbrekersgilde bijzonder actief in Soest. Dat is bijna net zoveel als in de eerste vier (donkere) maanden van het jaar.
'Akelig hoog,' noemt de gemeente dat aantal, maar een directe verklaring moet ze vooralsnog schuldig blijven.
Onder het mom 'Donkere Dagen Offensief' gaan gemeente en politie diverse initiatieven ontwikkelen en acties houden om inwoners van Soest en Soesterberg nog bewuster te maken van hun rol en verantwoordelijkheid in het tegengaan van woninginbraken.
Lees verder op pagina 5.

Trouwen wordt fors duurder in Soest

Wie overweegt op z'n knieën te gaan voor zijn/haar partner, doet er goed aan dat nu te doen en nog dit jaar een datum te prikken. Het alternatief is een financiële knieval, want vanaf 2015 kost een huwelijksvoltrekking of registratie partnerschap in Soest 128 euro meer. De drie jaren erna komt er telkens nog eens zo'n 50 euro bij. Soest wil voortaan de volledige kosten van de plechtigheid verhalen op nieuwe echtparen.
Dat blijkt uit de meerjarenbegroting 2015-2019 van de gemeente Soest. De begroting sluit volgend jaar op 113 miljoen euro en een beetje.
(Lees verder op pagina 9).

Nog vijf jaar solidariteit in het dragen van huurlasten

Fonds voor sportverenigingen

Er moet een solidariteitsfonds komen van en voor de sport. Dat is nodig om de kleine clubs te helpen het hoofd boven water te houden. Dat biedt overigens op de lange termijn geen garanties voor elke sportvereniging.

Het voorstel komt van de sportsector zelf. In het aanbevolen nieuwe huursysteem gaat de binnensport per uur en de buitensport op basis van de kapitaallasten van de accommodatie betalen voor het gebruik van gemeentelijke complexen. Hierdoor ontstaat een grote differentiatie in de huur die clubs vanaf 2015 moeten gaan ophoesten.

Voor de meeste verenigingen zal de verhoging ten opzichte van het huidige passe-partoutsysteem (53 euro per lid per jaar) niet tot problemen leiden. Voor andere, met name kleinere verenigingen zijn de financiële risico's niet mals. Met het passe-partoutsysteem verdwijnt ook de solidariteit in de huurkosten.

25 euro per lid

Vandaar dat de sport nu een zelfbedacht voorstel met ingebouwde solidariteit voorlegt. Uitgangspunt is dat elke club 25 euro per lid per jaar meer gaat bijdragen. Clubs die in hun afzonderlijke situatie goedkoper uit zijn, storten maximaal 5.000 euro per jaar in het fonds. Clubs die duurder uit zijn mogen daaruit maximaal 10.000 euro per jaar opnemen. Het fonds biedt de (kleinere) clubs de tijd om te wennen aan hogere huurlasten en om maatregelen te treffen.
Maar de financiële broederschap kent zijn houdbaarheidsdatum. De 'rijke' clubs zijn niet bereid eindeloos de 'arme' in de lucht te houden. Het Sportfonds wordt na drie jaar geëvalueerd en na vijf jaar beëindigd. Dat laatste betekent, schatten de bedenkers, het einde van enkele clubs. Het sportaanbod in Soest zal dan met vijf procent afnemen.
Lees verder op pagina 3.

Nog geen één-tweetje

Er is nog geen sprake van een een-tweetje tussen de sportsector en de gemeente. Het bezuinigingsvoorstel dat de sport donderdag lanceerde, oogstte denkbeeldig applaus op de politieke tribune. Maar de taakstelling van 500.000 euro wordt de eerste twee jaar nog niet gehaald. Het probleem is dus niet getackeld en de clubs blijven nog even in onzekerheid over de exacte financiële gevolgen.

Uitvaartverzorging VAN HAREN

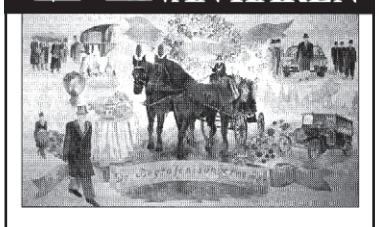

Dag en nacht bereikbaar

Rouw- en koffiekamers in ons uitvaartcentrum aan de Koningsweg 20, 3762 EC Soest
Tel. 035 - 601 48 32

25 jaar

Kijk op pagina 29

QuickServ® voor alle automerken

Laagste prijsgarantie op banden

4 halen 3 betalen

v.a. 49,- p./st.

Gratis opslag wielen/banden

Bij aanschaf set, normaal 29,-

Koningsweg 14, Soest
T 035 - 603 99 09 | quickserv.nl

Auto Smeeing® MERK HET VOORDEEL

PROFILE Soest
DE FIETSSPECIALIST

Nieuweweg 97, Soest T 035 - 588 04 72

Direct uit voorraad leverbaar!

Giant Twist Lite Power

Van € ~~1.799~~,- nu:
€ 1.099,-

600,- korting

- Shimano Nexus 7 naafversnelling
- Actiradius tot 80km*
- Accu 360Wh
- Voor en achter Shimano Rollerbrakes

webshop: profile-soest.nl

Schouderkarbonade

per kilo

C1000 Van de Graaf

EMC Cosmetisch
Cosmetische chirurgie

EMC Medisch
Plastische chirurgie
(verzekerde zorg)

EMC Huidzorg
Gespecialiseerd in
huidverbetering

EMC Vitaal
Gewichtsconsulente

Wilt u mooi en natuurlijk ouder worden?

Tijdens het **inloopspreekuur op maandag 13 oktober** kunt u tussen 18.00 en 20.00 uur zonder afspraak langs komen voor een consult bij **plastisch chirurg drs. Felicia V. M. Smits.**

Plastisch chirurg drs. Smits informeert u op 13 oktober graag over de mogelijkheden om met botox en fillers een bijdrage te leveren aan **'mooi en natuurlijk ouder worden'**. Ook kunt u terecht voor vragen over behandelingen op het gebied van cosmetische en medische plastische chirurgie.

EMC Bosch en Duin • Biltseweg 14 • 3735 ME Bosch en Duin • 030-2288400 info@emckliniek.nl
www.emckliniek.nl

EMC Cosmetisch
Cosmetische chirurgie

EMC Medisch
Plastische chirurgie
(verzekerde zorg)

EMC Huidzorg
Gespecialiseerd in
huidverbetering

EMC Vitaal
Gewichtsconsulente

Wilt u weten welke crèmes en behandelingen u kunnen ondersteunen bij het verzorgen en verbeteren van de huid en het (preventief) behandelen van de huid tegen huidveroudering?

Op maandag 13 oktober informeert huidspecialist Annette de Ruiter u graag over de werking van huidverbeterende en anti-aging producten in combinatie met bijbehorende behandelingen. U bent tussen 18.00 en 20.00 uur welkom voor een gratis en vrijblijvend consult.

EMC Bosch en Duin • Biltseweg 14 • 3735 ME Bosch en Duin • 030-2288400 info@emckliniek.nl
www.emckliniek.nl

Te huur/aangeboden

Bedrijfsruimte

1x 100 m² en 1x 40 m²

info: 06 - 224 876 38

Hospice De Luwte

Zoekt met spoed vrijwilliger PLANNING

In het hospice zijn er 24 uur per dag, 7 dagen in de week vrijwilligers actief. Het inplannen van hun diensten vraagt soms extra inzet van vrijwilligers en is een heel gepuzzel. Wij zoeken hiervoor een vrijwilliger PLANNING.
Houd jij van puzzelen, het werken met de computer en leg jij gemakkelijk (telefonisch) contact? Kijk dan op www.hospicedeluwte.nl voor meer informatie of bel 035 - 6039450 (Wilma Mout).

TE HUUR

Soestdijk
Burg. Grothestraat 61
Souterrain ca. 70m² voor kantoor of atelier alsmede garage/opslagruimte ca. 30m².
www.scotty-estate.nl
of bel: 0653 - 492030

KWALITEITS VISHANDEL

vishandel 't Hoekje

Molenstraat 163 - Telefoon: 035 - 601 84 02

DONDERDAGAANBIEDINGEN

Kibbeling
€ 1,50 per 100 gram
500 gram **gratis** saus..... **6.00**

Lekkerbekken
van kabeljauw
€ 3.00 per stuk, 4 voor **10.00**

Gebakken poon
500 gram van € 7.50 voor..... **5.00**

Lekkerbekjes
€ 1,75 per stuk, 3 voor **4.00**

Donderdag, vrijdag en zaterdag

ZALM
gevuld met brie,
voor in de oven
3,50 per stuk, 2 voor..... **6.00**

KENNISMAKINGSWANDELING VOOR NIEUWE INWONERS

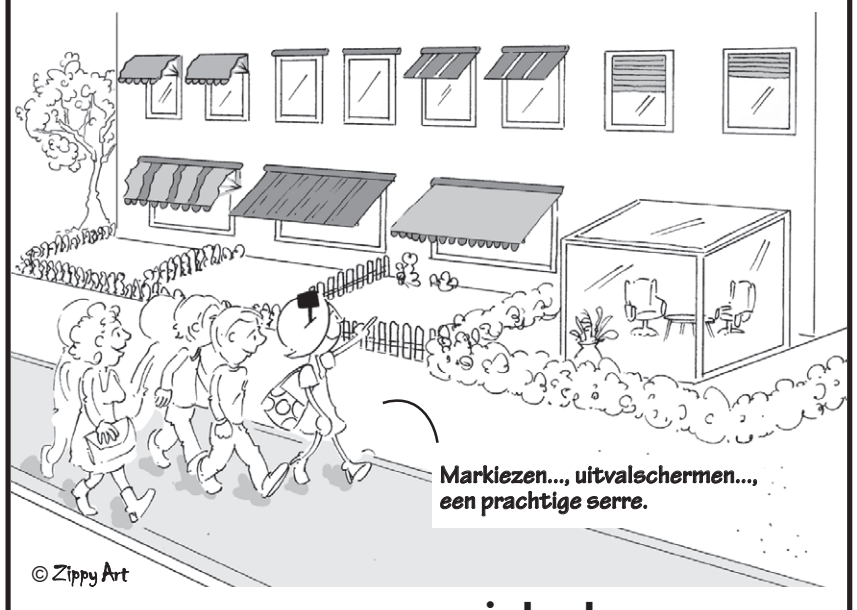

www.wonnink.nl
Maak uw nieuwe woning nóg comfortabeler met onze zonweringproducten!

Duynparc Soest

voor een vorstelijk verblijf

Duynparc Soest is een all-round recreatiebedrijf voor een vorstelijk verblijf met als motto: All-Inclusive! Of u met de fiets met een tentje achterop komt, van trekkershut naar trekkershut reist, een eigen tent, caravan of camper heeft, of dat u een luxe accommodatie voor lange of korte tijd zoekt: Duynparc Soest biedt het u allemaal. Van eenvoudig tot compleet, van basis tot ongekende luxe: u bent welkom op Duynparc Soest. Wegens groei van de activiteiten en de geplande uitbreiding van het park zijn wij op korte termijn op zoek naar:

zelfstandig werkende administrateur m/v

- vanaf MBO niveau
- aantoonbare ervaring waaruit blijkt in staat te zijn de volledige boekhouding zelfstandig te kunnen voeren in een dergelijk commercieel bedrijf
- opstellen en analyseren van de maandcijfers, deze doorspreken met de directie op basis waarvan zij gefundeerd strategische beslissingen kan nemen
- circa 1 dag per week beschikbaar

representatieve gastvrouw(-man)/ commercieel medewerk(st)er

- ontvangst van de gasten en hen in- en uitchecken
- het zelfstandig beantwoorden van (telefonische) vragen
- zelfstandig aanbiedingen maken voor complexere accommodatie aanvragen en aan de directie ter goedkeuring voorleggen
- verantwoordelijk voor de juiste en actuele inhoud van de website
- actief het uitgezette beleid t.a.v. multimedia vorm en inhoud geven
- eerste aanspreekpunt voor de gasten
- (periodieke) facturatie zelfstandig uitvoeren
- afhankelijk van het seizoen flexibel inzetbaar; bijvoorbeeld in het zomerseizoen circa 24 uur per week, mogelijk verdeeld over 7 dagen per week en in het laagseizoen op oproepbasis,
- spreekt Engels; Duits en Frans is een pré
- hoge mate van accuratesse

Duynparc Soest streeft naar een hecht team van medewerkers.
Wij vinden het belangrijk dat de de onderlinge verwachtingen van elkaar goed met elkaar stroken.

Voelt u zich aangesproken en kunt u ons overtuigen?
Laat het ons dan weten via directie@duynparcsoest.nl.

Duynparc Soest
Birkstraat 132
3678 HM Soest

www.duynparcsoest.nl
033 20 30 130

Kostenreductie hoofdmoot bezuiniging; sector hoest 40.000 extra huur op

Sport haalt taakstelling niet in 2015

(Vervolg van voorpagina)
Als de gemeente het sportvoorstel voor de bezuiniging overneemt, wordt de taakstelling van 500.000 euro de eerste jaren niet gehaald. Dat stelt het college in een eerste reactie, en dat beseft ook de sport zelf.

'Maar we zijn ervan overtuigd dat we de taakstelling daarna wel gaan halen,' zegt Evert ten Kate, voorzitter van de Kerngroep die namens de Sport Federatie Soest de afgelopen zeven maanden een voorstel uitbroedde.
Het overgrote deel (€ 460.000) van de taakstelling wil de sport 'binnenhalen' door de kosten te drukken (zie blauwe kader), het restant van 40.000 euro komt binnen aan hogere huur die de clubs gaan betalen (zie voorpagina).
In een eerste reactie becijfert de gemeente dat volgend jaar ongeveer 325.000 euro en het jaar erna 400.000 euro kan worden bezuinigd als het voorstel van de sport wordt overgenomen. Aanvullende maatregelen zijn daarom nodig, stelt wethouder Janne Pijnenborg.
Dat de taakstelling niet direct binnen handbereik ligt, komt volgens het college hierdoor:
- Afstoten van de Henriëtte Blaekweg (handbal en korfbal) vergt eerst een investering voor nieuwbouw aan de Bosstraat.
- Afstoten van gymzaal Paulus Potterlaan vergt ook eerst een investering voor de aanpassing van andere zalen waarnaar gym- en sportlessen worden verplaatst.
- Schrappen van (ongebruikt) KVO-gebouw in Soesterberg van sportbegroting blijft op gemeentelijke begroting drukken.
- Hetzelfde geldt voor de sportzaal van het Willaertgebouw.
- Het overnemen van ambtelijke taken door een beheersstichting bespaart loonkosten, maar de overheadkosten blijven overeind voor de gemeente.

Daarnaast vindt het college de voorgestelde uurtarieven voor de binnensport (bijvoorbeeld € 10,- voor Beukendal) ver onder het regionale gemiddelde en is de dekkinggraad met 10-11 procent erg laag.
Ook wil het college nader onderzoek naar een beheersstichting in verband met het mogelijk vervallen van BTW-voordeel voor de gemeente.

De SFS vindt daarentegen dat nog steeds kosten ten laste van de sport worden gebracht, terwijl ze niet tot sport behoren. Dat geldt onder meer voor enkele activiteiten in Sportboulevard de Eng (zwembad).

● *Als het aan de sport ligt wordt het terrein aan de Henriëtte Blaekweg afgestoten en komt er voor o.a. De Eemvogels vervanging aan de Bosstraat.*

Kostenreductie

Hieronder de door de sportsector voorgestelde maatregelen om de sportkosten van de gemeente te reduceren.

▸ Overnemen van gemeentelijke taken door Beheersstichting
€ 163.00,-

▸ Vrijspelen Paulus Potterlaan
€ 80.000,-

▸ Stoppen inhuren commerciële ruimte en budget kleine voorzieningen (deze twee maatregel komen uit de koker van het college)
€ 75.000,-

▸ Afstoten KVO-gebouw
€ 46.000,-

▸ Vrijspelen sportzaal Willaert
€ 30.000,-

▸ Overnemen van eenvoudige taken buitenaccommodaties door de gebruiker(s)
€ 36.000,-

▸ Vrijspelen Henriëtte Blaekweg
€ 15.000,-

▸ Overige bezuinigingen
€ 15.000,-

▸ Totale bezuiniging:
€ 460.000,-

Grote problemen 't Vliegdorp

Status aparte

't Vliegdorp verkeert in zwaar weer. Het voortbestaan van de voetbalvereniging in Soesterberg komt in gevaar als de gemeente niet snel een oplossing biedt.

Dat is de stellige overtuiging van de Sport Federatie Soest (SFS). Gepleit wordt voor een 'status aparte' voor de club.
't Vliegdorp is de enige van de 25 bij de SFS aangesloten verenigingen die niet heeft ingestemd met het voorstel voor bezuinigingen. Zelfs het Sportfonds (zie voorpagina) kan de voetbalclub niet uit de brand helpen. Volgens de voorgestelde nieuwe huursystematiek zou 't Vliegdorp 73 euro per lid per jaar meer aan huur moeten gaan betalen. Onhaalbare kaart, zelfs met de (tijdelijke en gelimiteerde) steun uit het Sportfonds.
De SFS stelt dat 't Vliegdorp de financiële verplichtingen voor een lening aanging op verzoek van de gemeente. Er was bij de bouw van het nieuwe complex aan de Kerklaan bovendien nog geen zicht op dat het passe-partoutsysteem op de helling zou gaan. Zelfs met dit voordelige systeem kan de club overigens amper het hoofd boven water houden.
Dat komt, stelt de SFS, mede doordat de geplande nieuwbouw in Soesterberg door de economische omstandigheden is vertraagd en de club daarom niet heeft kunnen profiteren van meer (potentiële) leden.

Onderhoud of geen onderhoud

De gemeente heeft 2 miljoen euro (tien jaar lang 200.000 euro) klaarliggen voor achterstallig onderhoud aan sportaccommodaties.

Dat geld wordt pas uitgegeven zodra de taakstelling van 500.000 euro is gerealiseerd. Per saldo wordt dan, zoals vereist, 300.000 euro bezuinigd.
Als de gemeenteraad het voorliggende sportvoorstel overneemt, wordt de taakstelling de eerste jaren niet gehaald. Soest zou dan zolang kunnen wachten met het uitvoeren van achterstallig onderhoud. Begrotingstechnisch is de taakstelling (per saldo € 300.000,) dan wel gehaald.
Cijfermatig mag het dan kloppen, de praktijk is wellicht weerbarstiger. Nog langer wachten met achterstallig onderhoud kan betekenen dat de onderhoudskosten juist toenemen.
Bovendien verwacht de sport van de gemeente dat ze binnen twee jaar beschikt over accommodaties die op orde en op peil zijn. Ze vindt dat redelijk in een normale verhouding tussen verhuurder en huurder. 'Anders krijg je problemen met het innen,' aldus Evert ten Kate van de Kerngroep die namens de Sport federatie Soest het voorstel opstelde.

Hogere bijdrage

De optie om het onderhoud op te schorten is de afgelopen week geopperd door enkele leden van de gemeenteraad voor het geval de taakstelling niet gehaald wordt. Of het zover komt, is niet duidelijk. Evenmin is nu te zeggen of de extra bijdrage van de clubs (per lid per jaar) wellicht noodgedwongen hoger wordt dan de 25 euro waarvan de sportsector nu uitgaat.
De sport heeft in elk geval groot belang bij het vinden van een oplossing vóór 1 januari. Komt die er niet, dan neemt de gemeente tot 1 augustus 2015 de tijd om alsnog een nieuw huursysteem te bedenken. Het directe gevolg daarvan is wel dat het huidige passe-partoutsysteem per 1 januari zolang omhoog gaat van 53 naar 103 euro per lid per jaar.
Op donderdag 9 oktober kunnen de raadsfracties (technische) vragen stellen over het sportvoorstel aan de makers ervan. De politieke besluitvorming over het voorstel volgt niet veel later, want op 6 november stelt de gemeenteraad de meerjarenbegroting vast.

'Aanpassen aan nieuwe situatie en huurtarief'

Hartstikke fideel van de grote jongens om bijdragen te stoppen in een Sportfonds waaruit de kleine jochies kunnen lepelen. Maar 'de hand ophouden' is er niet bij.

Het Sportfonds is bedoeld als overbrugging (vijf jaar) om de 'kleinere clubs' de tijd te geven zich aan te passen aan de nieuwe huursystematiek.
Vooral bij de buitensporten schuilt er een risico in. Waar volgens het voorstel de binnensport per uur gaat betalen en eventueel noodgedongen minder uren kan gaan afnemen om de kosten te drukken, moet de buitensport een vast bedrag per jaar betalen.
De hoogte daarvan wordt bepaald door de kapitaallasten van de vervangingswaarde van de accommodatie die in gebruik is. Of een club nu 100 of 1000 leden heeft, de jaarhuur en daarmee de rekening voor de club blijft hetzelfde.
Daarom moeten de clubs die nu nog niet zonder steun kunnen, de komende vijf jaar gebruiken om zich aan te passen. Met andere woorden: te groeien, andere inkomsten te genereren, en/of de samenwerking met andere clubs te zoeken. In het uiterste geval is een fusie wellicht het laatste redmiddel om niet helemaal te verdwijnen.

Hol & Molenbeek
Woningmakelaars
Bilthoven/Soest
holenmolenbeekwonen.nl
NVM 030 229 00 79
035 601 13 04

Gé Westerbeek

GRIEKS RESTAURANT
NOSTALGIA
Soesterbergsestraat 50 in Soest - 035 60 30 776

MEER HUIS
VOOR JE GELD-ACTIE

4 OKTOBER OPEN HUIS

OP ZOEK NAAR EEN KANT & KLARE WONING
+ IETS EXTRA'S?

VANAF €99.500,-

KOM LANGS TUSSEN 11:00-1500 UUR

Haverweerd 181 • €111.000 | KLAAR OM TE WONEN + FANTASTISCH UITZICHT
Haverweerd 54-A • €112.500 | KLAAR OM TE WONEN + MOOI BALKON
Haverweerd 94 • €114.000 | KLAAR OM TE WONEN + GUNSTIG GELEGEN
de Akkeren 30-A • €99.500 | KLAAR OM TE WONEN + IN PRIJS VERLAAGD
de Akkeren 99-A • €116.000 | KLAAR OM TE WONEN + MOOIE LICHTINVAL
de Akkeren 81-A • €115.000 | KLAAR OM TE WONEN + SCHITTEREND UITZICHT
Dalweg 62 • €129.500 | KLAAR OM TE WONEN + KLEINSCHALIG COMPLEX

Voor meer informatie ga je naar: **BENOPZOEK.NL** | de Alliantie hart voor wonen

‘Wij voelen ons verantwoordelijk en krijgen signalen dat mensen ongerust zijn’

Informatiepunt voor vragen over zorg

De gemeente Soest voelt zich verantwoordelijk, ‘en we krijgen signalen dat mensen ongerust zijn. De telefoon staat niet roodgloeiend, maar er zijn veel vragen en onzekerheden.’ Daarom opent de gemeente een Informatiepunt Zorg. Vanaf vandaag kunnen mensen naar een speciaal telefoonnummer bellen met vragen over de veranderingen in de zorg.

Dat de zorg verandert is bekend en dat de gemeente vanaf 2015 een belangrijke taak daarin heeft is ook niet nieuw.
Maar het is allemaal wél complex en berichtgeving in media maken de veranderingen niet altijd even overzichtelijk, vindt de gemeente. Die reden en het feit dat de gemeente merkt dat mensen ongerust zijn, maakt dat ze een Informatiepunt Zorg opent. Op verschillende manieren kunnen inwoners van Soest dit informatiepunt bereiken. Door te bellen of een e-mail te sturen. Zij kunnen er bijvoorbeeld terecht met vragen over een gehandicapt kind en de gevolgen van de veranderingen.
‘Het nummer is niet bedoeld voor mensen die zorg nodig hebben,’ benadrukt een woordvoerder van de gemeente.
Het Informatiepunt is dus puur bedoeld voor vragen over de verandering en de rol die de gemeente daarin speelt. De taken zijn nog niet volledig bekend en mensen kunnen voor de vormen van hulp nog niet terecht bij de gemeente.
Coördinerend wethouder Peter van der Torre licht namens het college van burgemeester en wethouders toe: ‘Mensen vragen zich af: wat betekenen al die veranderingen voor mij, of voor de hulp aan mijn kind of mijn oudere vader of moeder? Daar bestaat begrijpelijk genoeg veel bezorgdheid over. We willen die mensen tegemoet komen met het Informatiepunt.’
De wethouder laat weten dat de gemeente nog niet op alle vragen antwoord kan geven, ‘maar we zijn al wel zo ver dat we voor de meeste vragenstellers meer duidelijkheid kunnen scheppen. En anders nemen we opnieuw contact met hen op zodra de nieuwe informatie beschikbaar is.’
Voor de gemeente Soest wordt de transitie in de zorg steeds helderder. De inkoopcontracten voor zorginstellingen liggen inmiddels klaar.

Telefoonnummer

Het Informatiepunt Zorg is bereikbaar via tel. 035-6093411 of postbus2000@soest.nl (het liefst met de melding Vraag Informatiepunt in de onderwerpregel). Op www.soest.nl/zorg is een rubriek te vinden met veel gestelde vragen over de zorg.

● *De gemeente opent een Informatiepunt Zorg. Mensen met vragen over de zorg kunnen bellen naar een speciaal telefoonnummer. Ook een mail sturen behoort tot de mogelijkheden.* Foto: Soester Courant

Criminaliteit Soest wijkt negatief af van gemiddelde Midden-Nederland

Gemeente: ‘Inbraakcijfer akelig hoog’

(Vervolg van voorpagina)
Extra inzet van politie, tal van (burger)projecten en (preventie) voorlichting. Toch zien inbrekers steeds vaker kans toe te slaan in Soest en Soesterberg.

Waar ze vandaan komen, politie en gemeente tasten in het duister. Een aantal ‘lokale bekenden van de politie’ wordt nauwlettend in de gaten gehouden. Onlangs zijn drie inbrekers van buiten Soest opgepakt. De cijfers van september wekken voorzichtige hoop, maar het is te vroeg voor conclusie voor de laatste vier maanden van 2014.

Trend

Feit is dat in mei-augustus opnieuw een toename van de criminaliteit is geregistreerd. Een trend voor inbraken is er niet te ontdekken. Ze vinden verspreid door de gemeente plaats.
In Amersfoort is het de laatste tijd op dat front rustig. Wellicht dat ‘buitenstaanders’ het nu even op Soest hadden gemunt.
‘We blijven er zwaar op inzetten,’ zegt Annemieke Vos, strategisch beleidsadviseur veiligheid van de gemeente. ‘De politie zit er bovenop, zet grote capaciteit in.’
Bij het tegengaan van inbraak is een grote rol weggelegd voor de burgers, stellen gemeente en politie. In eerste instantie door ervoor te zorgen dat ramen en deuren gesloten blijven, zeker als men zelf niet thuis is.
Ofschoon de politie extra mankracht inzet in de strijd tegen inbrekers, kan ze niet overal tegelijkertijd en de hele tijd zijn. Om een oogje in het zeil te houden wordt daarom ook een beroep gedaan op de inwoners. Want, zo geven gemeente en politie toe, alleen kunnen we het niet.
Preventieprojecten gaan onverminderd voort. Bijna 200 Soesters zijn aangemeld bij Waaks. Als zij hun hond uitlaten ‘spelen ze zelf ook voor speurneus en melden ze verdachte situaties.’ In Soest-Zuid, Soestduinen en Soesterberg lopen Signaleringsteams rond, samengesteld uit wijkbewoners.

Misdaad april-augustus	2014	2013	2012
Woninginbraak	101	64	94
Zedendelict	4	5	6
Openlijk geweld	5	4	5
Bedreiging	16	18	21
Mishandeling	35	29	22
Straatroof	1	0	1
Overval	0	1	0
Overig geweld	0	1	0
Autokraak	55	66	66
Fietsdiefstal	45	58	52
Vernieling	75	74	84
Zakkenrollen	7	11	14
Bedrijfsinbraak	14	18	25
Winkeldiefstal	21	19	18
Jongerenoverlast	211	163	144

Steviger beleid

Het CDA Soest heeft op zijn website gereageerd op de negatieve cijfers. ‘Uiteraard mag de overheid van de burger verlangen dat zij goede veiligheidsmaatregelen stelt. Maar met deze cijfers mag de burger nog steviger beleid verlangen van politie en gemeente om zo spoedig mogelijk de criminaliteit terug te dringen.’

Maandag weer wijkschouw in Overhees

Samen rondlopen door de wijk en kijken waar verbeteringen mogelijk zijn om inbrekers te weren. Dat is de insteek van de wijkschouwen die regelmatig plaatsvinden. Op maandag 6 oktober is er één in Overhees. Vertegenwoordigers van de gemeente, politie, het WBT Overhees en slachtoffers van inbraak gaan samen op pad door een deel van de wijk.
Onderweg wordt bekeken wat inbraakgevoelige situaties zijn en hoe die kunnen worden verholpen. Buitenverlichting, afspreken met buren om op te letten als de ander weg is. Het zijn voorbeelden van simpele tips die ook aan de orde komen.
De wijkschouw van maandag 6 oktober begint om 18:30 op de parkeerplaats De Tamboerijn. Belangstellenden kunnen zich opgeven bij Annemieke Vos van de gemeente, tel. 6093450 of a.vos@soest.nl

Drie fietsen gestolen bij station Soestdijk; belangstelling dieven voor Soest-Zuid

‘Weinig aangiftes van fietsendiefstal’

Bij station Soestdijk zijn er vorige week maandag minimaal drie fietsen gestolen. Alle rond hetzelfde tijdstip, tussen 17:30 en 23:00 uur. Van slechts één diefstal kreeg de politie een aangifte binnen. En daar zit meteen de angel; er komen te weinig aangiftes binnen waardoor het voor agenten moeilijk is om in actie te komen. ‘We weten dat er veel mensen zijn die fietsendiefstal niet bij ons melden.’

Een gemiste kans, vindt politiewoordvoerder Hans Meuleman. ‘Daardoor kunnen wij namelijk niet goed in kaart brengen of er ook daadwerkelijk een probleem is.’ Dat er drie fietsen op dezelfde dag en avond zijn ontvreemd is immers niet bekend bij de politie.
Een persoon deed aangfite en die belde daar ook over met de Soester Courant.
‘De fiets van mijn dochter hebben ze meegenomen, maar we kwamen er ook achter dat de fiets van de buurman en een tweewieler van een Facebookvriend van mijn dochter zijn gestolen,’ meldt de vader, die niet met naam- en toenaam in de krant wil. De politie weet van de aangifte, maar heeft geen gegevens van de andere twee diefstallen.

Internet

Meuleman: ‘Via internet kan het wat langer duren voordat wij op de hoogte worden gebracht van de diefstallen. Maar mensen doen minder snel aangifte van fietsendiefstal. Wij vermoeden dat dat komt doordat mensen denken dat de fiets toch niet wordt gevonden of de fiets is niet verzekerd. Maar dan nog hopen wij dat inwoners een melding maken. Dat kan gemakkelijk via internet.’ Daarnaast helpen de aangiftes ook om op gepaste wijze te handelen. Daarbij valt te denken aan postacties, waarbij agenten in bosjes op de loer liggen of extra surveillance.
‘Als we weten waar er veel diefstallen plaatsvinden, dan kunnen wij proberen daar op in te spelen en actie te ondernemen.’

● *Fietsen blijken in de regel niet goed genoeg vastgemaakt of niet uniek genoeg en zijn daardoor gemakkelijke ‘prooien’ voor dieven.* Foto: Soester Courant

Stations

Algemeen bekend is dat dieven veel fietsen meenemen van stations. Een prettig gebied voor de crimineel. Fietsen staan daar een paar uur en in de avonduurtjes is het er rustig. ‘Stations zijn een kwetsbare locatie. Er staan veel fietsen en het biedt de dief de gelegenheid om bijvoorbeeld met een busje meerdere tweewielers mee te nemen,’ zegt Meuleman.
Daarbij kunnen dieven een fiets vaak makkelijk stelen, doordat deze met alleen een ringslot vastzit. Dit kan beter, vindt de politie. ‘Maak een fiets uniek door bijvoorbeeld een postcode of serienummer te graveren. En zet de fiets altijd vast aan een object dat er staat. En gebruik het liefst twee sloten, waaronder een goed kettingslot.’ Door een fiets vast te maken aan een lantaarnpaal of een fietsenstalling maak je het voor de dief lastiger om deze - ongezien - mee te nemen.
Ook bij de aanschaf van een fiets, en dan met name van particulieren, kunnen mensen weten of ze geen gestolen fiets kopen. Door middel van de Stop Heling app van de politie of op www.stopheling.nl kunnen kopers een serienummer invoeren en dan direct te weten komen of een fiets gestolen is of niet.

Soest-Zuid

Uit cijfers van de politie blijkt dat er in dezelfde periode vorig jaar niet meer of minder fietsen zijn gestolen. Deze cijfers liggen redelijk gelijk. Wel schijnt Soest-Zuid en dan met name rondom het stationsgebied in de belangstelling te staan. De overige aangiftes tonen geen specifieke locaties aan waar veel fietsen worden meegenomen.

Als ik eens mijn ogen sluit,
en het leven vliedt eruit
en men vraagt;
Wat heb je met dit Leven gedaan?
Was het goed? of was het matig?
Was het vlot of was het statig?
Och... vergeef het mij dan maar,
want ik heb mijn best gedaan!!

Na een liefdevolle verzorging in woon- en zorgcentrum Molenschot is toch nog vrij onverwacht overleden

Corina Gimijati Anholt - Salim

weduwe van Bernard Anholt

* Magelang (NI), 7 november 1932 † Soest, 19 september 2014

Willeke Vernède - van den Brandt
ex. test.

Correspondentieadres:
Burg. Grothestraat 65
3761 CL Soest

De begrafenis heeft op maandag 29 september plaatsgevonden op de Algemene Begraafplaats aan de Veldweg te Soest.

In my dreams I can see you
I can tell you how I feel
In my dreams I can hold you
And it feels so real
I still feel the pain
I still feel your love
You took my heart away
Oh I wish, I wish you
could have stayed

"One last goodbye"
Anathema

Jij maakte onze dag

RUUD RUTTING

is 27 september overleden op Fuerteventura

Lieve familie, vrienden en vriendinnen,
jullie zijn geweldig!
Samen hebben we het mogelijk gemaakt
dat Ruud thuis kon blijven.
Wij zijn zo ongelooflijk blij met jullie.

Ruud blijft op Fuerteventura.

Ingrid Rutting-Vonk
Calle de Los Altos 53
35640 Villaverde
La Oliva - Las Palmas
Fuerteventura
Spanje

Uitvaartverzorging VAN HAREN

DAG EN NACHT BEREIKBAAR

- Vooruit regeling van begrafenis/crematie
- Deposito (voor ouderen)
- Voor thuis opbaren koeling beschikbaar

Rouw- en koffiekamers in ons uitvaartcentrum aan de Koningsweg 20, 3762 EC Soest
Tel. 035 - 601 48 32

Afscheid nemen bestaat niet
Ik ga wel weg maar verlaat jullie niet
Lieverds, jullie moeten mij geloven
Al doet het pijn

Ik wil dat jullie mij los laten
En dat jullie morgen weer verder gaan
Maar zijn jullie eenzaam of bang
Dan zal ik er zijn

Geheel onverwachts hebben wij afscheid moeten nemen van onze fantastische, allerliefste en zorgzame moeder, schoonmoeder en oma

Paula Espeet - Maris

" Edelsteenslijperij De Sprong "

Meester Cornelis (Indonesië), 10 februari 1935
Soest, 25 september 2014

Echtgenote van Gijsbert Pieter Espeet †

"Wij zullen haar enorm missen"

Caroline en Arthur
Robbin
Rick
Thom

Ingrid en Paul
Tim en Irma
Thomas en Ebru

Kees en Edith
Ruben
Steven

Correspondentie :
Kees van Schalm
Oranjelaan 33
3761 BV Soest

De uitvaartdienst zal worden gehouden op woensdag 1 oktober om 15.00 uur in de Molenaarskamer van molen "De Windhond" Veldweg 18 (tegenover de Algemene Begraafplaats) te Soest. Mama zal in besloten kring naar haar laatste rustplaats worden gebracht op de Algemene Begraafplaats.

Aansluitend is er mogelijkheid tot condoleren in Restaurant 't Jagershuys, Woudenbergseweg 15 (navigatie Jagersingel 15), 3707 HW te Zeist.

Graag bedanken wij u voor de vele blijken van belangstelling, in welke vorm dan ook, die wij mochten ontvangen tijdens zijn ziekte en na het overlijden van onze lieve

Toon van Fulpen

Voor ons is het een grote steun te weten, dat hij door zo velen gekend en gewaardeerd werd.

Namens de familie:
Trees en Marloes

Soest, 1 oktober 2014

Uitvaartverzorging
A. van Pijpen b.v.

Uitvaartcentrum 'De Ark',
Reigerstraat 17 Baarn

035 5414433

Dag en nacht persoonlijk bereikbaar
www.avanpijpen.nl - info@avanpijpen.nl
Postadres: Postbus 245, 3740 AE Baarn

VERTROUWD DICHTBIJ

Met een onbeschrijfbare grote schok
hebben wij de genadeloze diagnose ten oren gekregen.
~
Een nog grotere schok is het verlies,
na zeer kort ziektebed, van een mooi mens
en voor ons een lieve & fijne collega...

Ivon van der Last

Die de afgelopen 4 jaar met veel toewijding binnen onze onderneming werkzaam was.

Het duurt veel korter dan je denkt,
ook als je denkt
het zal wel korter duren dan ik denk
dan duurt het toch
nog korter dan je denkt.

Wij wensen haar man en 3 kinderen veel kracht en sterkte toe in deze moeilijke tijd.

Voltallige personeel
De Horeca Opkoper B.V.
Soest

Geschokt en intens verdrietig zijn wij door het overlijden van de echtgenote van onze collega Marcel

IVON VAN DER LAST

Moeder van
Tom, Anne en Lisa
oud-leerlingen van de
2e Van der Huchtschool

Wij staan om hen heen en zullen er blijvend voor hen zijn.
Wij wensen hen heel veel sterkte en evenwicht toe; nu en straks.

Teams 1e , 2e en
3e Van der Huchtschool

Ouders en leerlingen
2e Van der Huchtschool

Raad van Toezicht, College van Bestuur
en management

Stichting Van der Huchtscholen

Sandra van Ooijen
naai- en stoffeeratelier

Hofstedering 256, Soest
Tel.: 06 - 3000 23 44 - info@sandravanooijen.nl
www.sandravanooijen.nl

Smorenburg
uitvaartverzorging

Vertrouwd
en eigentijds
familiebedrijf
sinds 1938.

Jos Otten
(3e generatie)

Persoonlijke en moderne totaalbegeleiding van uitvaarten, geheel volgens uw (speciale) wensen. Faciliteiten voor uiteenlopende wensen/mogelijkheden. Ook als u elders verzekerd bent. Opbaarmogelijkheden naar eigen keuze: o.a. thuis. Laat u informeren over de vele mogelijkheden.

0346 - 351 223 / 035 - 601 30 86

Kantoor
Postweg 55c, 3769 BV Soest(erberg)
T 035 - 601 30 86

E info@smorenburguitvaart.nl
I www.smorenburguitvaart.nl

- Uitvaartzorg op maat
- Vertrouwd
- Persoonlijk
- Eigentijds

ZONDAG 5 OKTOBER
JAARMARKT SOESTERBERG
(CENTRUM)
Braderie/vlooienmarkt
van 10.00 - 17.00 uur
150 stands
Toegang gratis
Info 0343 - 442962
Org.: JoJo

R. WESTRA
Dorresteinweg 60
Soest
Telefoon 601 32 88
koopt
IJZER, PAPIER en METALEN
Zaterdag na 12.00 uur GESLOTEN.

Pandora's Box
Al vele jaren de winkel voor verzamelaars van 2e hands bijzondere LP's, CD's, singles en boeken.
MOMENTEEL GROOT REPERTOIRE KLASSIEKE EN POP-CD'S!
Openingtijden
do. 13.00 - 18.00 uur
vrij. 13.00 - 20.00 uur
zat. 12.00 - 17.00 uur
Veldweg 4, SOEST
tel. 035 - 60 120 57

Elke woensdag in de bus voor maar
€ 26,-
per jaar.
Soester Courant
www.soestercourant.nl
of bel (035) 60 141 52

Frans Stokhof de Jong waarschuwt kunstenaars

‘Koehandel met je eigen werk’

Frans Stokhof de Jong heeft moeten dokken om zijn eigen bezit terug te krijgen. 121 euro voor twee zelfgemaakte schilderijen. Inclusief BTW, dat dan weer wel.

● *Frans Stokhof de Jong waarschuwt andere kunstenaars: ‘Als je iets in bruikleen geeft, onderteken altijd een overeenkomst.’* Foto: Soester Courant

Een curator wilde er eerst zelfs 500 en later 250 euro voor hebben. Dat vond de gepensioneerde architect en gepassioneerde kunstenaar te veel van het goede. Hij houdt er een nare smaak aan over. ‘Ik heb dit ervaren als een koehandel met je eigendom.’
De voorgeschiedenis: in 2010 geeft Stokhof de Jong twee grote schilderijen in bruikleen aan een bedrijf in Soest waar hij tijdens en na de opening mag exposeren. De zaak gaat onlangs failliet en de curator belt Stokhof de Jong op. Hij mag zijn schilderijen terugkopen. ‘Maar die zijn van mij!’
Juridisch staat de curator in haar recht. De schilderijen horen bij de inboedel van het faillissement. Stokhof de Jong en de ondernemer hebben destijds geen bruikleenovereenkomst ondertekend. Hadden ze dat maar gedaan. Dat is nu precies de reden waarom Stokhof de Jong zijn verhaal vertelt aan de Soester Courant.

Aantonen

‘Mijn signatuur op het schilderij zegt helemaal niets over mijn eigendom. Had ik een bruikleenovereenkomst ondertekend, dan had ik kunnen aantonen dat de schilderijen van mij zijn. Doe je dat niet, dan geef je het eigenlijk weg, dat is de essentie. Daar kan de beste ondernemer overigens ook niets aan doen’
Daarom wil Stokhof de Jong andere kunstenaars en kunstbezitters waarschuwen. Hoe betrouwbaar ook, geef iemand nooit een klunstwerk (of iets anders) in bruikleen zonder een overeenkomst af te sluiten. ‘Anders ben je ze gewoon kwijt in dit soort situaties,’ zegt hij.
‘Het komt vaak voor. Een heleboel kunstenaars in Soest vinden het natuurlijk leuk dat hun schilderijen ergens onderdak krijgen en gezien worden, en dat ze ze zelf thuis kwijt zijn.’
De Soester heeft het inmiddels geaccepteerd, dat hij in zijn buidel moest tasten om de twee (grote) schilderijen weer in zijn bezit te krijgen.
Niettemin heeft hij geen goed woord over voor de curator. ‘Vier keer heeft ze me gebeld of ik wel de eigenaar was, maar nooit nam ze de moeite om de ondernemer te vragen hoe het zit. Ze wilde alleen maar haar honorarium van 20 euro per uur krijgen.’
Een schilderij (2x2 meter) vult nu een tussenmuur in zijn woning, het andere wordt voor de foto uit de garage gehaald. Stokhof de Jong hoopt ze nog te verkopen, en uiteraard voor meer dan het bedrag dat hij moest overmaken aan ‘die’ curator.

Kunst maken

Hoe dan ook, hij gaat verder met kunst maken. Het abstracte realisme heeft plaatsgemaakt wat frivoliteit. Een mengeling van (ronde) vormen met een redelijke nuance van kleurverschillen. En hij legt, samen met anderen, de laatste hand aan een boek over Soester kunstenaars in de vorige eeuw.

PvdA hekelt ‘plagen en straffen’

‘RMN en Soest doen alsof we kinderen zijn’

‘Waarom doen RMN en het college alsof de inwoners van Soest kleine kinderen zijn?’ Dat vraagt de PvdA zich af. De partij hekelt het ‘plagen en straffen’ waarmee de twee de bevolking lastigvallen.

Zo kwalificeert de PvdA een aantal maatregelen die in het afvalbeleid worden voorgesteld, zoals het minder of misschien helemaal niet meer ophalen van het restafval. ‘Serviceprikkel noemen ze dat, maar dat is niet de goede manier om het scheiden van afval te stimuleren,’ aldus de partij.
Die verwerpt ook de term ‘containermanagement’. ‘Dat is mooipraat voor het kunnen controleren wat de inwoner in zijn container stopt.’
Kom bij de PvdA niet aan met het beoogde identificatie- en registratiesysteem bij De Schans, en al helemaal niet met het laten betalen voor het brengen van grof afval.

Rode en gele kaarten

Onbewezen stellingen, soms zelfs onwaarheden staan er volgens de PvdA in het afvalbeleidsplan.
Daarin wordt gesteld dat het systeem met gele en rode kaarten (dat twee jaar terug veel stof deed opwaaien) succesvol was en heeft geleid tot een ‘aanzienlijke verbetering van de afvalscheiding’.
De PvdA wil het onderliggende onderzoeksrapport wel eens lezen om dat zelf te kunnen beoordelen.

Betaalsysteem

Helemaal geen begrip heeft de PvdA voor de stelling van het RMN dat een betaalsysteem voor grof afval zal bijdragen tot betere scheiding. De inwoners zullen eerder de neiging hebben hun grof afval elders te lozen, verwacht de PvdA.
Ondanks alles scoort Soest bij het scheiden van afval het best van de vijf gemeenten waar het RMN actief is, en doet onze gemeente het provinciaal ook erg milieubewust. Reden te meer, vindt de PvdA, om de inwoners van Soest niet als kleine kinderen te behandelen. ‘We onderschrijven de doelstelling voor minder afval, meer recycling en meer scheiden. Maar benader de mensen op een manier die Soest waardig is,’ aldus een woordvoerder van de sociaaldemocraten.

Hoog bezoek voor echtpaar Cats-Wildschut

(Vervolg van voorpagina)
De kamerheer van de koning, de heer Van Lanschot, was er zelfs. Hoog bezoek voor het echtpaar Cats-Wildschut dat zaterdag het 75-jarig huwelijksfeest vierde.

Dat gebeurde in de tuinzaal van Residence Souveraine en was, zover bekend bij de gemeente zelf, een unicum in de lokale historie. Behalve een groot aantal familieleden, vrienden en kennissen kwam ook burgemeester Rob Metz het echtpaar feliciteren. Als cadeau had hij een afdruk van een voorpagina van de Soester Courant van 29 september 1939 meegenomen. Willem Cats en Cornelia Wildschut trouwden op 27 september van dat jaar.
Beiden werden geboren in Amsterdam. Hij was de oudste van vier kinderen in een gezin waarin na een scheiding moeder er alleen voor stond. In de oorlog zat hij in het verzet totdat als gevangene hij in Kamp Amersfoort terechtkwam. Nog elk jaar wonen hij en zijn vrouw de herdenkingsbijeenkomst bij.
Cornelia Cats groeide op in een gezellig druk gezin van acht kinderen, stond haar man bij, zorgde voor de twee dochters en ging werken toen beiden de deur uit waren. Samen beklommen ze veel bergen die hoger zijn dan 4.000 meter. Tot zes jaar terug reden de nu 94-jarigen elk jaar naar hun Zwitserse vakantieoord.
Uit het (kroonjuwelen of albasten) huwelijk kwamen twee dochters, drie kleinkinderen en acht achterkleinkinderen voort.

Brieven van lezers

Voor brieven van lezers geldt een limiet van 250 woorden. Langere brieven worden door de redactie ingekort of terzijde gelegd. Brieven zonder afzender worden niet geaccepteerd, net zo min als brieven waarin de fatsoensnormen worden overschreden.

Jachthuislaan

N.a.v. het artikel over de Jachthuislaan vraag ik mij af wat er wordt bedoeld met “zeker twintig aanwonenden” die voor afsluiting zouden zijn. De bewoners van de Jachthuislaan zelf kan het niet betreffen: er zijn daar maar enkele woningen. De bewoners van de Eikenhorstlaan misschien? Die hebben in elk geval van afsluiting geen hinder. De bewoners aan het andere eind: Park Vredehof en Regentesselaan, ondervinden echter wel degelijk hinder. Omdat zij niet vallen onder bestemmingsverkeer, worden hun huizen nog slechts van één kant toegankelijk, namelijk de onoverzichtelijke Regentesselaan en Koninginnelaan. Van de 8 geuite meningen waren er 5 tegen, 2 voor en 1 onduidelijk. Ik bestrijd dan ook dat er onder omwonenden een ruim draagvlak zou zijn voor afsluiting.
Inderdaad wordt er, vooral tijdens de spits, vaak te hard gereden, en dat is ook mij een doorn in het oog. Maar om dit - én uiteraard het sluipverkeer - tegen te gaan door volledige afsluiting, lijkt mij een veel te zwaar middel, zéker gezien het nadeel voor (inderdaad) omwonenden. Zolang er geen geld is voor snelheidsremmers, is plaatsing van meerdere 50 km.-borden, en ook bijv. waarschuwingsborden voor paarden, een betere optie.
En natuurlijk: handhaving door de politie.
Overigens, wij wandelen al zo’n 18 jaar regelmatig over de Jachthuislaan (toegegeven: meestal niet tijdens de spits), maar wij hebben daar nog nooit gevaarlijke situaties meegemaakt, noch tientallen fietsen bij de tuindersvereniging gezien (hoogstens enkele auto’s). Het lijkt mij dan ook dat een en ander enigszins overdreven wordt.
De verkeersveiligheid wordt beter gediend door de Jachthuislaan gewoon open te houden.

W. Zweers

Sirenes en honden

In de Soester Courant van afgelopen week stond een klacht over sirenes van uitrukkende politieauto’s. Hierbij graag een aanvulling daarop: er zijn nl. meer Soestenaren die last hebben van sirenes en luchthoorns van onze gewaardeerde hulpdiensten.
Je kunt je inderdaad niet aan de indruk onttrekken dat men overenthousiast is om te kunnen uitrukken en dat graag met veel vertoon van kabaal!
Vooral ’s avonds en ’s nachts kun je je afvragen of dat ècht wel nodig is. Zelfs in een grote stad als Den Haag laat de brandweer ’s avonds en ’s nachts de luchthoorns standaard uit en - als dat maar enigszins kan - zelfs ook overdag, om niet voortdurend de mensen met zoveel lawaai lastig te vallen.
Een blauw zwaailicht is vaak al voldoende om de aandacht te trekken - zeker als het donker is.
Langs doorgaande wegen als de Dalweg en de Koningsweg wonen veel mensen aan weerszijden en het is toch wel sneu als je (onnodig) uit je slaap gehaald wordt. In het betreffende artikel is de vraag of de sirenes pas op de Dalweg (standaard) aan gaan.
Deze vraagstelling is wat vreemd, beter lijkt het me om gebruik te maken van sirenes als het echt nodig is! Mag het ietsje minder in deze tijden van herrie en stress?

C.J. Kijlstra

Letsel en schade bij aanrijdingen

Met inwendig letsel is een Soester naar het ziekenhuis gebracht. Hij kreeg zondagmiddag op de kruising van de Dalweg en de Veenbesstraat een ‘tikkie’ tegen zijn scooter van een auto. Hij maakte een lelijke smak.
Op de Van Weerden Poelmanweg raakten zaterdagmiddag twee auto’s zwaar beschadigd bij een botsing. Die gebeurde ter hoogte van de uitrit van restaurant ’t Hoogt. De inzittenden kwamen met de schrik vrij, maar beide wagens moesten worden weggesleept.

Panel

Stelling v/d week:
‘Soest mag adressen voor ouderenproject verstrekken’

Hier had uw naam kunnen staan..

...en uw functie

...en uw foto

Robbert Meeder (55)

Radiopresentator en journalist

Meestal zit het mee, soms, heel soms zit het tegen. Voor de eerste keer in de 39 maanden dat we in de Soester Courant een panel aan het woord laten, is het ons niet gelukt om drie panelleden te vinden.
U kunt alsnog instromen, want er volgen deze maand nog vier woensdagen. Voor november zoeken we weer andere mensen die aanschuiven, want de samenstelling van het panel wisselt elke maand.
U wilt ook enkele weken reageren op een stelling die is gebaseerd op een artikel in de Soester Courant? Welkom!
Stuur een e-mail naar redactie@soestercourant.nl en we nemen contact op (of bel naar 6014152).

Prachtig initiatief ‘Denken en Doen’. Goed dat er geprobeerd wordt ouderen uit hun isolement te halen. Dat de gemeente Soest geen 6000 adressen beschikbaar wil stellen snap ik ook wel want dan is het hek van de dam. Kan ik inkomen, maar laten we dit initiatief dan niet om zeep helpen.
Laat de gemeente wel meedenken en meedoen waar mogelijk om de ouderen te bereiken.
Kwestie roept wel vragen op. De initiators zeggen dat in 140 gemeenten 6500 mensen meedoen. Gemiddelde van 46 per gemeente. In Soest hoopt men op 200. Waarom zouden er in Soest vier keer meer meedoen dan het gemiddelde?

Ans Mann (78)

Voorzitter Soester Kring

Het is mooi dat bridgeclubs, een atletiekvereniging en sportscholen binnen het project ‘Denken en doen’ ouderen tussen 55 en 70 jaar geestelijk en lichamelijk in beweging willen krijgen. Aan de gemeente is verzocht de aanbevelingsbrief te ondertekenen en 6000 adressen beschikbaar te stellen van degenen die in de doelgroep vallen. Ik vind dat te veel gevraagd. Adresgegevens verschaffen aan verenigingen die wat willen ondernemen, vind ik onverantwoord. Met zulke gegevens moet je prudent omgaan. Er zijn trouwens al meer organisaties die actief zijn voor ouderen, bijvoorbeeld SWOS. Zij hebben kennis en ervaring met onderwerpen als eenzaamheid, ontspanning en activiteiten.

"Je kunt beter lachen dan huilen"

Dankbaar en intens verdrietig hebben wij afscheid genomen van mijn lieve vrouw, onze zorgzame moeder en onze fantastische oma

WILLY MOLENAAR - BAKKER

Wil

Huizen
7 januari 1937

Soest
29 september 2014

Co
Lola

Yvonne
Kim en Steven
Jamie en Luke
Thomas en Floor
Martijn

Marianne en Cor
Oscar en Hanneke
Sharon

René en Liesbeth
Jeroen en Devi
Ruben

Olaf en Heleen
Rosanne en Jeroen
Sven

Correspondentieadres:
Veenbesstraat 13
3765 BX Soest

Wil ligt opgebaard in haar eigen kamer in "Daelhoven". Alwaar geen bezoek.

De dankdienst voor haar leven vindt plaats op zaterdag 4 oktober a.s. in de Wilhelminakerk te Soest om 14.30 uur.

De crematieplechtigheid zal om 16.30 uur plaatsvinden in Aula 2 van crematorium Rusthof, Dodeweg 31, 3832 RE Leusden.

Na afloop van de plechtigheid is gelegenheid tot condoleren.

Wil hield van bloemen.

Onze dank gaat uit naar het personeel van "Daelhoven" voor de liefdevolle verzorging van Wil.

Voor uw medeleven tijdens de ziekte en na het overlijden van mijn lieve man, onze vader en opa

PAUL HARTOG

zeggen wij u hartelijk dank.

Lydia Hartog-van de Pol
kinderen en kleinkinderen

Soest, oktober 2014

Lieve mensen,

Hartverwarmend zijn voor ons uw enorme hulp en roerende reacties voor, tijdens en na het overlijden van onze lieve

CASPER

Heel, heel hartelijk dank hiervoor.

Sabine, Pim, Bram en Jan Molmans

3-10-2002 3-10-2014

GERT VAN KOOY

Als iets liefs je verlaat.
Blijft nog altijd de liefde.

Lydia en Esmee

VERMIST

Een **SEALPOINT SIAMEES** van 1,5 jaar oud.
Blauwe ogen, gesteriliseerd en gechipt.

Weet u waar ze is of wat er is gebeurd laat het mij a.u.b. weten.
Telefoon 06 - 447 886 77

Wanneer een schip achter
de horizon verdwijnt
dan is zij niet weg,
je ziet haar alleen niet meer.

Zeer bedroefd, maar met bewondering voor de strijd die zij gevoerd heeft, geven wij u kennis van het overlijden van

Ingrid
Lansaat-van den Berg

3-3-1959 29-9-2014

René
Britt & Justin
Daniël & Simone

Linda & Derk
Jessica
Caitlin

Ilse
Michelle
Kevin

Groenling 41
3766 WG SOEST

Vrijdagavond 3 oktober van 19.00 tot 19.30 uur is er gelegenheid afscheid van Ingrid te nemen in uitvaartcentrum De Engenhof, Albert Cuyplaan 196 te Soest.

Zaterdag 4 oktober zal in besloten kring de crematieplechtigheid plaatsvinden.

Nadere informatie over deze uitvaart vindt u op www.smorenburguitvaart.nl.
*U kunt hiervoor inloggen op haar Persoonlijk Requiem met naam **Ingrid** en toegangscode **BL6TDH**. Hier kunt u een herinnering, condoleance en/of foto plaatsen.*

Ons bereikte het droevige bericht dat onze collega

INGRID LANSAAT

na een periode van ziek zijn op 29 september 2014 is overleden.

Wij zijn erg verdrietig en leven mee met haar familie.

Namens alle collega's
NS Reizigers PE Utrecht

AVK

• APK
• Reparatie/onderhoud alle merken
• Mercedes-specialist
• Verkoop alle merken

Autobedrijf A. van Keulen
Beetzlaan 65 - 3762 CB Soest
Tel. 035 - 601 29 98
www.autobedrijfavankeulen.nl

dirk blok
(ver)bouwt huizen tot kastelen

PROFITEER NU NOG VAN 6% BTW OP ARBEID.

Aannemersbedrijf Dirk Blok B.V.
Soesterbergsestraat 94 | 3768 EK Soest
T: 035 531 28 25 | M: 06 549 415 56
info@dirkblok.com www.dirkblok.com

Michel Rietveld
Woninginrichting

Tel. : 035 - 523 83 24
Mob: 06 - 557 56 096

Steenhoffstraat 61, Soest
www.michelrietveldwoninginrichting.nl

BODYPERFECTION.NU
Koninginnelaan 42a, Soest T.035-588 12 25 bodyperfection@kpnmail.nl
Afvallen – Vacustep – Powerplate – Cardio – Gewichtsbeheersing

zorgpalet Baarn-Soest

WOENSDAG
15 oktober 2014
10.00-15.00 uur

VAN HARTE
WELKOM!

LOCATIE
Boekweitland 103
3764 ZK Soest

WELFARE
met
handwerk-
verkoop

Uitnodiging
Afscheid Groot Engendaal

Laat je vingerafdruk achter om ons weer op een andere locatie te ontmoeten.

KLEINTJES

Gerubriceerde advertenties
max. 15 regels.
Uitsluitend over één kolom;
eerste 3 regels € 7,60;
iedere regel meer € 1,85
(exclusief BTW).
Brieven onder nummer
€ 2,50
Bewijsnummer
(Uitsluitend op verzoek)
€ 1,50.
Alleen bij vooruitbetaling.
Kleine advertenties moeten uiterlijk MAANDAG 15.00 uur binnen zijn.

PERSONEEL GEVRAAGD

Gezocht SCHOONMAKERS voor schoonmaakwerk in Soest, 15 t/m 18 jaar. Inl. 035-5880883

Restaurant Fusions zoekt AFWASHULPEN. Tel. 035-6019893

AANBIEDING PERSONEEL

ONTRUIMING woning of bedrijf? Snel en vertrouwd. Bel of mail SVE 035-5337925 of 06-53499198, info@seniorenverhuisserviceeemland.nl

Krol Witgoed Service. Rep. van alle merken, rep. onder garantie, 6 dagen in de week. Tel. 035 - 602 49 61 / 06 - 53554472

WASMACHINE of vaatwasser defect, bel Aanwas direct. Tel. 035-5415900

VERHUIZEN? Bel vrijblijvend voor gratis offerte HP Verhuizingen 06-28258736 of mail hpverhuizingen@ziggo.nl Opslag en verhuislift aanwezig.

MUZIEKLES Soest; klarinet, piano, theorie, arrangeren, componeren, voorbereiding conservatorium. Stephan Pas 035-6018221, mail@stephanpas.com

HOVENIERSBEDRIJF Soestdijk. De goedkoopste in de regio, voor al uw werkzaamheden in en om de tuin. Bestratingen, reiniging, groot en klein onderhoud etc. Tel. 06-49377634

TE KOOP AANGEBODEN

Nog nooit zo goedkoop! DUBBELGLAS HR++ v.a. € 99/m², incl. montage, latten, BTW, afvoer oude glas. Gratis deskundig advies www.vanedeglas.nl 035-6016055 ook 's avonds.

TE HUUR AANGEBODEN

GARAGE, omgeving Nassauplantsoen. Inlichtingen 06-10831653 na 18:00 uur.

DIVERSEN

WWW.WONINGINRICHTING-AANHUIS.NL

GEBOORTE-/HUWELIJKSKAARTEN of stempels? Drukkerij Neo Print, Dorresteinweg 58, Soest 035-6013255

UITVAARTZORG Gerda van den Hoek. Tel. 033-4799490 Mob. 06-29512017 www.gerdavandenhoek-uitvaartzorg.nl

Nieuw adres Juwelier Colitico: Van Weedestraat 46A. Ook voor al uw reparaties.

BEWUSTWORDING & MASSAGE. Aandacht en aanvaarding leiden via de emotie naar het diepere niveau van het innerlijk lichaam. Uw kracht. www.aanraking.eu

SINT- + PIETKOSTUUMS te huur incl. grime. Sinterklaas Centrale Van Rouwendaal, Nijverheidsweg 20 Soest. Bel snel 035-6022292, ook voor een huisbezoek.

211 meldingen in 4 maanden, vooral uit Smitsveen

Veel overlast van jongeren

211 meldingen over jongerenoverlast. Alleen al van 1 mei tot en met 31 augustus. Het betekent een forse toename ten opzichte van de zomerperioden in de voorgaande jaren.

De eerste vier maanden van dit jaar waren er ook al veel meer klachten over jongerenoverlast dan in dezelfde periode van 2012 en 2013.
Waar de telefoontjes naar politie en gemeente begin dit jaar vooral vanuit Klaarwater (Park Honsbergen) kwamen, waren de meldingen de afgelopen maanden hoofdzakelijk afkomstig uit het Smitsveen, en met name uit de buurt rond de voetbalkooi aan de Koningsweg. De Soester Courant meldde dat begin augustus al. De cijfers van de politie bevestigen nu dat er rond de kooi veel overlast wordt ervaren.
Honsbergen is nu nagenoeg klachtenvrij, laat een woordvoerster van de gemeente weten. Dat is vooral te danken aan de inzet van gemeente, politie en Balans. Er werden gesprekken gevoerd met een aantal overlast veroorzakende jongeren en hun ouders. Daarnaast gingen jongerenwerkers van Balans actief aan de gang in het groene hart van Klaarwater.

Verbetering

Volgens de initiatiefnemers leidde dat in het voorjaar al tot een aanzienlijke verbetering. 'Er zijn nog wel klachten binnengekomen, maar dat is misschien ook te verklaren doordat we de buurtbewoners hebben gevraagd alles te melden,' aldus de zegsvrouw van de gemeente.
In Park Honsbergen worden momenteel fysieke aanpassingen aangebracht. Dat is het resultaat van overleg tussen gemeente, WBT Klaarwater en SBBS, de eigenaar van Serviceflat Honsbergen (zie ook het kader met foto hiernaast).
Momenteel richt de aandacht zich vooral op het Smitsveen, rond de voetbalkooi. Daar wordt nagenoeg dezelfde aanpak gedaan, met inzet van jongerenwerkers van Balans. Zij kennen veel van de jongeren en ondernemen met hen ook activiteiten, of doen samen met hen mee aan een evenement.
Het mooie voorjaar heeft, denken gemeente en politie, mede bijgedragen aan een hoger aantal klachten. Bij mooi weer zijn jongeren vaker buiten. 's Avonds wordt geluid verder gedragen, en als men thuis de ramen open heeft, of in de tuin zit, komt dat geluid (gevoelsmatig) harder aan.
Overigens zijn niet alleen hangjongeren verantwoordelijk zijn voor de overlast. Er zijn ook klachten over horecabezoekers die in de kleine uurtje te luidruchtig naar huis gaan.

Honsbergen

Tegels zijn verwijderd uit het plein achter Honsbergen. Ze maken plaats voor kleine tuintjes die straks wellicht door de bewoners van de serviceflat onderhouden gaan worden. Bij het hek van het naastgelegen kinderdagverblijf De Bron komt hulst te staan. Daarmee wordt voorkomen dat de jeugd nog langer een bal tegen het hek kan trappen, want dat leidde tot (lawaai)overlast. Prima, reageerde het WBT Klaarwater, maar dan wel elders een trapvoorziening voor de jeugd. 'De maatregelen waren voornamelijk gebaseerd op de wensen van de flatbewoners en er lag te veel de nadruk op het wegjagen van jongeren.' Dat komt er nu. Een deel van het hondenuitlaatterrein in Park Honsbergen wordt opgeofferd voor een voetbalveld. Volgens het WBT gaat zo een langgekoesterde wens van kinderen en ouders in vervulling.

Sociaal Domein, bezuinigingen, accommodatiebeleid

Miljoenen omvattende taken

Twee miljoen euro bezuinigen, miljoenen omvattende projecten en voor 20 miljoen een pakket zorgtaken waarvoor het rijk de verantwoordelijkheid bij de gemeenten heeft gelegd. Soest staat voor een groot aantal uitdagingen.

In de programmabegroting 2015-2019 (het visitekaartje van het nieuwe college) proberen burgemeester en wethouders overal rekening mee te houden.

Zorg

De taak die momenteel de meeste aandacht en energie opvreet is de zorg, het Sociaal Domein. Door de decentralisatie krijgt Soest onder meer de uitvoering van de Jeugdwet, de Participatiewet (o.m. Werk en Bijstand en Sociale Voorzieningen) en de WMO erbij.
Volgens de wethouders Peter van der Torre en Jannelies van Berkel is het financiële plaatje hiervoor rond. Op een haar na zijn alle contracten voor 2015 ondertekend en is de (noodzakelijke) zorg gewaarborgd. Omdat het rijk de overheveling van de taken heeft gekoppeld aan een bezuinigingsronde, krijgt men niet meer alle zorg die nu nog wordt verstrekt. De samenleving zal zelf ook moeten bijdragen. Door voor elkaar te zorgen. De gemeente belooft ondersteuning voor de mantelzorgers. Mocht het rijksbudget toch niet toereikend zijn, dan heeft de gemeente een (eenmalige) buffer van twee miljoen euro achter de hand. Daaruit kan worden geput om te voorkomen dat mensen (onmisbare) zorg mislopen.

€ 113.164.000,00 (ruim 113 miljoen euro). Dat bedrag staat bij de inkomsten en uitgaven van de begroting voor 2015 onder de streep.
Voor het eerst komt de begroting in negen cijfers voor de komma. Dat komt doordat Soest van het rijk ruim 20 miljoen 'extra' krijgt. Van dat geld moet de gemeente wel een heleboel door het rijk overgehevelde zorgtaken gaan financieren. Zorgtaken waarvoor het rijk zelf dit jaar 25 miljoen uitgaf.

€ 49.964.000,00 (bijna 50 miljoen euro). Dat bedrag gaat Soest volgend jaar uitgeven aan zorg en welzijn. Dat komt neer op 44 procent van de gehele gemeentelijke begroting.
Soest geeft 12 procent (14 miljoen) uit aan natuur en milieu, en een fractie minder aan wonen en ruimtelijke ordening.
Aan sport maakt Soest ongeveer 8 miljoen op, hetzelfde bedrag gaat naar bestuurlijke taken. Voor onderwijs is ruim 5 miljoen euro gereserveerd.

Bezuiniging

De buffer van twee miljoen euro is niet alleen bestemd als vangnet voor de zorg. Soest wil er zelf ook in kunnen 'graaien' als het in 2015 aan het einde van de rit geld tekortkomt.
Ofschoon de algemene bijdrage van het rijk minder negatief uitvalt dan verwacht, blijft Soest streven naar een bezuiniging van twee miljoen euro. Voor onder meer de Muziekschool, Idea, de Stichting Balans, de SWOS en vanaf 2016 de peuterspeelzalen heeft dat gevolgen. Aan groenonderhoud gaat Soest 300.000 euro minder uitgeven.
Omdat een aantal bezuinigingen gefaseerd wordt ingevoerd, zal het beoogde bedrag van twee miljoen euro de komende twee jaar nog niet volledig worden bespaard. Daarvan is het college zich al bewust.
Valt er straks daadwerkelijk een gat in het jaarresultaat, dan heeft Soest financieel purschuim achter de hand.
'Lopende' projecten die nog vanaf de grond moeten worden ontwikkeld zijn er ook genoeg. Al twee jaar wordt er overlegd en nagedacht over de herhuisvesting van basisscholen, te beginnen in Overhees en het Smitsveen. Aan het aantal scholen zal Soest vooralsnog niet tornen, maar het wil het aantal locaties wel terugdringen. Dat betekent dat twee scholen samen één gebouw gaan gebruiken. Dat ligt hier en daar gevoelig.
Bovendien kan ander vastgoed van de gemeente in de weg staan, letterlijk en figuurlijk. Voorbeeld: het Willartgebouw (Idea en sportzaal). De staat van dat gebouw en andere gemeentelijke panden is niet optimaal. Daarnaast wil het college de gemeenteraad voorstellen om zo veel mogelijk gemeentelijk vastgoed op de markt te zetten. Alleen gebouwen waarin (bewegings)onderwijs plaatsvindt, moet de gemeente wettelijk in bezit houden.

Soesterberg

Verder is er in Soesterberg altijd wat te doen, groen voor rood, en rood voor groen. De ontwikkeling van de vliegbasis, Hart van de Heuvelrug en beoogde woningbouw die moeizaam van de grond komt, zullen de komende jaren nog veel aandacht (en geld) vragen.

Lokale heffingen bijna gelijk

Het Rioolrecht gaat volgend jaar met 9 euro omhoog. Voor elke hond gaat de eigenaar een euro meer betalen. Dat zijn feitelijk de enige verhogingen van lokale heffingen en belastingen. Afgezien van de inflatiecorrectie van 1,25 procent wel te verstaan. Een meerpersoonshuishouden gaat in 2015 gemiddeld 12 euro meer aan lokale heffingen betalen.
Wie (georganiseerde) sport bedrijft in Soest moet erop rekenen enkele tientjes duurder uit te zijn. Ook in de kunst- en welzijnswereld van Soest kunnen hogere bijdragen worden verlangd, omdat in die sectoren eveneens bezuinigd gaat worden.
Voor een paspoort of een rijbewijs betalen inwoners van de gemeente vooralsnog hetzelfde in 2015. Soest wacht de landelijke wetgeving hierover af en neemt in zijn meerjarenbegroting een optie om de tarieven nadien eventueel alsnog bij te stellen.
Qua lokale heffingen is Soest op vier na de goedkoopste gemeente van de provincie. Landelijk zijn er 28 gemeenten waar het op dat vlak goedkoper wonen is. De gemiddelde woonlasten bedragen hier € 595,00.

Honderd jaar

Aan levenslust heeft ze nog niet ingeleverd. Mevrouw J.G. Franssen-van Rijn vierde zondag haar honderdste verjaardag. In Restaurant Greenfields waren al snel twee tafels gevuld met cadeaus voor de eeuweling. Mevrouw Franssen had onder meer een geanimeerd gesprek met burgemeester Rob Metz tijdens de feestelijke bijeenkomst. Met het bereiken van haar mijlpaal telt de gemeente momenteel twaalf mensen van honderd jaar en ouder.

Foto: Ronald Kersten

Meisje geschept, automobilist rijdt door

Op het Nieuwerhoekplein is gistermorgen een scholiere aangereden. Toen ze op de rotonde ter hoogte van Stam Soestdijk, overstak, raakte een auto haar fiets. De automobilist reed door, het meisje smakte op de grond. Andere weggebruikers stopten wel, ontfermden zich over het meisje en seinden de politie en de ambulance in.
Toen de ziekenwagen arriveerde, werd ze daarin uitvoerig onderzocht. De conclusie van de GGD-mensen was dat het niet nodig was om het meisje naar het ziekenhuis te brengen. Ze raadden haar wel aan om langs haar huisarts te gaan.
De automobilist was gistermiddag nog spoorloos. De politie zoekt getuigen van het ongeval dat gisteren rond 8:15 uur gebeurde.

www.vanhardeveld.nl

Open Huizen Dag zaterdag 4 oktober van 11.00 tot 15.00 uur

De Colignylaan 1 te Soest

In de wijk Soestdijk, op een steenworp afstand van de groene corridor over de Soester Eng, grenzend aan een beeldbepalende groenvoorziening met opgaande bomen en struiken, ligt deze royale geschakelde semi-hoekbungalow met een woonoppervlakte van 190 m² en 27 m² overige inpandige ruimte en een vrije tuin.
Door de wijze van schakelen, de ligging aan het groen en de zijtuin, kan deze woning ervaren worden als bijna vrijstaand.

De woning zelf biedt de mogelijkheid om gelijkvloers te wonen of praktijk aan huis te hebben.

Vraagprijs: € 547.000,-- k.k.

Colenso 8 te Soest

Op de bovenste verdieping gelegen, een gerenoveerd 3 kamer appartement met groot balkon op het zuiden en vrij uitzicht op bos aan de voorzijde. Winkels op loopafstand.
Het appartement omvat o.a. royale hal, woon-eetkamer met houtkachel, open keuken, 2 slaapkamer en grote badkamer met ligbad en aparte douche.

Vraagprijs: € 145.000,-- k.k.

Van Hardeveld
MAKELAARDIJ O.G.

Callenburglaan 14
3742 MV Baarn

Tel 035 5416671
Fax 035 5431771

NVM

info@vanhardeveld.nl

Open Huis

zaterdag 4 oktober

Soest Zuid

Soesterbergsestraat 61-4

Nieuw royaal comfortabel

appartement

- 4 kanten groen, lucht en licht
- grote lift
- super centraal gelegen
- 2x balkon groot
- electrische zonwering
- plm. 130 m² - 2/3 slaapkamers

Inlichtingen ☎ 035 - 60 30 749

OPEN HUIS

4 oktober 2014

VAN 11.00 TOT 14.00 UUR

Onderstaande woning is zonder afspraak te bezichtigen.

Weegbreestraat 159 € 174.900,-

Voor overige deelnemende panden zie: www.holenmolenbeeksoest.nl

Hol & Molenbeek
Woningmakelaars
Laanstraat 42, Soest, tel 035 601 13 04
holenmolenbeekwonen.nl
NVM

TE KOOP/HUUR

Woon & zakelijk onroerendgoed in

Baarn - Soestdijk - Soest

www.scotty-estate.nl

of bel: 0653 - 492030

Bert's Viskraam - Vrijdag bij de Boni

Mooie grote SLIPTONG
Vers of gebakken, p. st. € 2,75, 4 voor **€ 10,-**

Superstunt
500 gr. **KIBBELING +**
4 Hollandse **HARINGEN**
Gratis saus
€ 13,50

Volg ons nu ook op Facebook en Twitter
Fish-Nederland.nl

Inl. of bestellingen 06-15481893 (verkoopwagen)

IDEAAL VOOR FEESTEN EN PARTIJEN

Bij Stayokay Soest ben je aan het juiste adres voor een familiereunie, een vergadering en een gezellig personeelsfeest. Maar ook voor een muziekrepetitie of training. Mét of zonder overnachting. Kortom, Stayokay Soest is dé locatie voor iedere gelegenheid.

Neem gerust contact op en ontdek de vele mogelijkheden!

Bel 035 - 601 22 96 of kijk op www.stayokay.com/soest

Waarin in een klein land groot kan zijn

Deze column had ik bestemd om u te vertellen dat we weer een positieve schwung hebben kunnen geven aan de hypotheekmarkt. Want, en ik heb het enkele maanden geleden al aangekondigd, pensioenfondsen zullen zich gaan mengen op de hypotheekmarkt. Waar banken en verzekeringsmaatschappijen het financieel moeilijker hebben gekregen na of tijdens de crisis, zijn (een aantal) pensioenfondsen kapitaalkrachtig genoeg om zich te mengen in de hypotheekmarkt. Wij als Hypotheker zijn daarbij, samen met een selecte groep adviseurs, een exclusieve samenwerking aangegaan met deze pensioenfondsen om zo doende nog meer mogelijkheden te creëren voor u als koper en tegelijkertijd de concurrentie als druk op de gevestigde orde op een gezond niveau te houden. Dit had ik u allemaal uitgebreid willen gaan vertellen, maar tegelijkertijd staat de wereld om ons heen op zijn kop. Diverse brandhaarden in het Midden-Oosten zorgen voor toenemende spanningen. Waar moord al bijna net zo "gewoon" is als de zon die dagelijks opkomt. Barbarij, hongersnood, vluchtelingen, het is afschuwelijk wat er allemaal gebeurt. En dan is het des te schrijnender als je de discussie leest in de Nederlandse media over het fenomeen "Zwarte Piet". Daar maken wij in Nederland ons blijkbaar druk om. Hoe leggen we dat een ander uit? Een oud Nederlands (kinder-)feest wat in mijn ogen nogal onschuldig is, is dagelijks terugkerende kost in krant, nieuws en social media? En dat terwijl in de wereld om ons heen mensen vermoord worden vanwege hun huidskleur, religie of de weigering om daarbij te willen horen. En het kan nog gekker. In de regio Voorburg, Den Haag heeft men een commissie aangesteld die moest gaan bepalen hoe groot de sluitsteen mag zijn voor een urnenkelder op de begraafplaats aldaar. Vastgesteld is dat deze 40 bij 40 cm mag zijn. Jammer voor diegenen die een andere afmeting hebben. Ja, je gelooft het niet dat we ons in Nederland om dit soort zaken ook al druk maken of zelfs een onderzoekscommissie instellen. Waarin een klein land al niet "groots" kan zijn. Het is tenenkrommend lachwekkend en ergerlijk tegelijk, vindt u niet. Nederland is daar "goed" in, in het groot maken van kleine zaken. Maar de echt belangrijke zaken laten we wel eens aan ons voorbij gaan. Maar goed, ik heb het toch in ieder geval genoemd in deze column, dat er weer goed nieuws is op de hypotheekmarkt. Dat is zeker belangrijk nieuws voor al diegenen die van plan zijn om een huis te gaan kopen.

Auke van der Wilden
De Hypotheker Soest

Jazeker. De Hypotheker.

Soest Steenhoffstraat 66 **(035) 603 60 00**

www.hypotheker.nl

Soester Courant online
Nieuwe website
www.soestercourant.nl

Gemeente Soest

Informatiepagina op 't Hoogt

1 oktober 2014

Programmabegroting 2015-2018

Sluitende begroting beperkte lastenverhoging

Ondanks de flinke kortingen van het Rijk kunnen burgemeester en wethouders van de gemeente Soest een sluitende begroting presenteren - met een beperkte lastenverhoging voor haar inwoners en mét investeringen. Het lukt Soest om ook de komende jaren het hoge voorzieningenniveau, een goed welzijnsnetwerk en een levendig ondernemersklimaat vast te houden en de zorg te waarborgen voor wie dat nodig heeft. Soest wil daarbij de kracht en creativiteit in de samenleving inzetten, zo blijkt uit de programmabegroting, dat het motto 'Samen werken naar beter' mee kreeg.

Het college stelt de gemeenteraad een aantal maatregelen voor - bezuinigingen, besparingen en investeringen - om de kortingen van het Rijk te neutraliseren. Deze maatregelen gaan niet ten koste van het voorzieningenniveau of de portemonnee van inwoners. De aanpak van het college zorgt voor een gedegen financiële uitgangssituatie om de ontwikkelingen die op de gemeente afkomen, het hoofd te kunnen bieden: tot en met 2017 is de begroting sluitend.

SOEST VITAAL

De programmabegroting 2015-2018 is een vervolg op het coalitieakkoord 'Samen voor een vitale gemeente Soest'. Het college geeft aan daarbij de inwoners, bedrijven en instellingen steeds harder nodig te hebben. In de begroting stelt het college: 'Wij zijn de zoektocht begonnen naar een nieuw evenwicht binnen onze gemeenschap en een herwaardering van onze relaties. We blijven ons sterk maken voor een vitale, financieel sterke gemeente waar het goed wonen, werken en samenleven is en waar we oog hebben voor elkaar.'

BEHANDELING IN DE GEMEENTERAAD

De gemeenteraad behandelt de begroting op donderdag 30 oktober in de Ronde (aanvang 19.30 uur) en op donderdag 6 november in de Raad (aanvang 19.30 uur). Belangstellenden zijn van harte welkom om deze bijeenkomsten bij te wonen.
Op 30 oktober is er mogelijkheid om in te spreken aan het begin van de Ronde-vergadering. U kunt zich hiervoor aanmelden bij de griffier via r.vanvliet@soest.nl.

75 JARIG HUWELIJKSFEEST

Zaterdag vierden meneer en mevrouw Cats uit Soest hun 75-jarig huwelijksfeest. Een bijzondere gebeurtenis voor het echtpaar, hun familie én voor Soest. Het was namelijk zover wij weten, de eerste keer dat in onze gemeente een echtpaar haar kroonjuwelen huwelijk mocht vieren. Burgemeester Rob Metz en de kamerheer van de Koning, de heer Van Lanschot, kwamen langs om het bruidspaar te feliciteren.

GRATIS EXCURSIE NAAR BIJZONDERE DUURZAME WIJK

Gaat u mee op excursie op 13 oktober van 12.00 tot 17.00 uur naar de duurzame wijk Eva Lanxmeer in Culemborg (www.eva-lanxmeer.nl)? Het bijzondere van deze wijk is dat bewoners samen hebben gezorgd voor het duurzaam ontwikkelen en daarna duurzaam beheren van hun wijk. Om inspiratie op te doen, organiseert de gemeente deze excursie. Aanmelden kan tot uiterlijk 7 oktober bij Evelien Middendorp via telefoonnummer: (035) 6093 612 of via e-mailadres: e.middendorp@soest.nl. De excursie is gratis; eventueel gebruik van het luncharrangement kost € 5,-.

WANDELEN MET NIEUWE INWONERS

Afgelopen dinsdagen 23 en 30 september gingen ruim 100 nieuwe inwoners aan de wandel in Soest en Soesterberg, samen met burgemeester Rob Metz, die zelf ook nog niet zo lang in onze gemeente woont. Tijdens de anderhalf uur durende wandeling lieten Sien Overduin (IVN Eemland) en Hans Kruiswijk unieke plekjes van hun nieuwe woonplaats zien en vertelden zij bijzondere verhalen over Soest en Soesterberg. De avond werd feestelijk afgesloten met een hapje en een drankje!

WERK IN UITVOERING

TRACÉBESLUIT BETERE DOORSTROMING VERKEER OP A27 EN A1

Minister Schultz van Haegen (Infrastructuur en Milieu) heeft het Tracébesluit genomen voor een betere doorstroming van het verkeer op de A27 en A1 ten noorden van Utrecht. Met twee flinke wegverbredingen worden de bestaande knelpunten aangepakt. Het Tracébesluit is sinds 12 september 2014 te downloaden via: www.platformparticipatie.nl/a27a1. Tot en met 23 oktober 2014 is het mogelijk beroep in te dienen bij de Raad van State. Meer informatie over het project is te vinden op www.rws.nl/a27a1utrecht-eemnes-bunschoten, of via de gratis informatielijn 0800 - 8002 (7 dagen per week 06.00 - 22.30 uur).

NIEUWS UIT EN OVER SOEST EN SOESTERBERG

TEXTIELINZAMELING

Is de kast al opgeruimd? Kringloop Spullenhulp komt op 8, 9, 10 oktober huis-aan-huis textiel ophalen in Soest en Soesterberg. U kunt de zakken met textiel vóór 08.30 uur goed zichtbaar aan de doorgaande weg zetten op de ophaaldag. Kringloop Spullenhulp rijdt dan met de vrachtwagen door de straat om alle gevulde textielzakken op te halen. Zoveel mogelijk herbruikbare textiel wordt verkocht in de kringloopwinkel. Op deze manier wordt het hergebruik van kleding gestimuleerd en wordt een ander er blij mee gemaakt. Bij bruikbare textiel kan gedacht worden aan kleding, maar ook aan schoenen, linnengoed, lappen, dekens en gordijnen. De ophaaldag van het textiel wordt bepaald door de postcode! Op woensdag 8 oktober worden de zakken opgehaald in de wijken met postcode 3763 en 3765, donderdag 9 oktober in de wijk met postcode 3766 en Soesterberg met postcode 3769 en vrijdag 10 oktober in de postcodegebieden: 3761, 3762, 3764 en 3768. Kijk voor informatie op: www.spullenhulp.nl.

ONTDEK GEHEIMEN VAN DE BASIS

Onder leiding van een gids kunt u 4 oktober deelnemen aan de fietstocht 'Militair erfgoed route' over de Vliegbasis Soesterberg. Het hek aan de Batenburgweg 15 is open tussen 13:30-13:45 uur. De fietstocht start om 14:00 uur. Kijk voor meer informatie op: www.utrechtslandschap.nl.

VEEL GESTELDE VRAGEN:

Welke werkzaamheden worden uitgevoerd bij de Dorresteinweg?

In 2012 is er onderhoud gepleegd aan de Dorresteinweg, maar het gedeelte vanaf huisnummer 78 en 133 tot en met de aansluiting met de Wieksloterweg W.Z. is toen niet meegenomen. Daarom wordt dit gedeelte vanaf maandag 6 oktober onder handen genomen.

WAT GAAT ER PRECIES GEBEUREN?

We gaan de bestaande bestrating en asfalt verwijderen. Vervolgens worden er drempels en een plateau aangelegd, de inritten geüniformeerd, nieuw asfalt aangebracht en er komen betonstraatstenen en grasbetontegels langs de kant van de weg. Via www.soest.nl ('Wonen en leven', 'Projecten' en vervolgens 'Reconstructie Dorresteinweg') vindt u meer informatie en is de werktekening beschikbaar. Hak Infranet vervangt in dezelfde periode, in opdracht van waterleidingbedrijf Vitens, de waterleiding vanaf Dorresteinweg 80 tot de Wieksloterweg.

BEPERKTE BEREIKBAARHEID

Om de werkzaamheden zo efficiënt mogelijk uit te voeren is de Dorresteinweg (vanaf huisnummer 78 en 133 tot en met de kruising Dorresteinweg/Wieksloterweg W.Z.) vanaf 6 oktober 2014 gedurende 6 weken afgesloten voor (doorgaand) verkeer. Ook de aansluiting van de Dorresteinweg met de Wieksloterweg is voor langere tijd gestremd. We proberen om deze laatste stremming zo kort mogelijk te laten duren. Ook doen wij samen met Vitens onze uiterste best om de overlast zoveel mogelijk te beperken en hopen op uw begrip voor de overlast die de werkzaamheden met zich meebrengen.
Voor vragen over de uitvoering kunt u contact opnemen met Eddy Buring van afdeling Realisatie via telefoonnummer: (035) 6093 414.

Adres- en contactgegevens: De Informatiepagina is een uitgave van de gemeente Soest, cluster Communicatie.
Telefoon: (035) 609 34 11, **e-mail:** postbus2000@soest.nl. Bezoek ook eens onze website www.soest.nl of volg ons op **Twitter**.
Openingstijden gemeentehuis: Het Omgevingsloket is elke werkdag geopend van 8.30-13.00 uur en op donderdag van 8.30-17.00 uur.
De balies Burgerzaken zijn elke werkdag geopend van 8.30-13.00 uur en op donderdag van 8.30-20.00 uur.

Gemeente Soest

Bekendmakingen op 't Hoogt

1 oktober 2014

OMGEVINGSLOKET

AANVRAGEN OMGEVINGSVERGUNNINGEN

De volgende aanvragen zijn ingediend op de aangegeven datum:
Amnestylaan 84 plaatsen dakkapel in rechter zijdakvlak en verbreden dakkapel in linker zijdakvlak (WABO-2014-0608) 22-09-2014
Bosstraat 102 plaatsen van een (seizoensgebonden) opblaashal (WABO-2014-0609) 23-09-2014
Generaal Winkelmanstraat 59 kappen van een berk in de achtertuin (WABO-2014-0614) 24-09-2014
Irenelaan plaatsen dakkapel in het voorgeveldakvlak op de nrs. 17, 19 en 21 (WABO-2014-0607) 22-09-2014
Jan Steenlaan 1 en 3 grijs stucen van de gevels (WABO-2014-0617) 12-09-2014
Noorderweg 25 vergroten van de woning aan de achterzijde over meerdere verdiepingen (WABO-2014-0618) 19-09-2014
Noorderweg 49 kappen van een den in de zijtuin (WABO-2014-0621) 18-09-2014
Schapendrift 5 kappen van een Amerikaanse eik in de achtertuin (WABO-2014-0611) 23-09-2014
Soesterengweg 2 kappen van een spar en een plataan in de achtertuin (WABO-2014-0622) 18-09-2014
Stadhouderslaan 106 kappen van verschillende bomen in de achtertuin (WABO-2014-0624) 22-09-2014
Stemerdingweg 25 afwijken van het bestemmingsplan t.b.v. het vestigen van een opleidingsinstituut (WABO-2014-0615) 24-09-2014
Talmalaan 42 vergroten van slaapkamers t.b.v. kinderopvang Het Kasteel (WABO 2014-0626) 18-09-2014
Turfstreek 211 vergroten van de woning aan de voorzijde (WABO-2014-0619) 17-09-2014
Van Hamelstraat 2 kappen van 2 coniferen in de achtertuin (WABO-2014-0623) 22-09-2014
Vredehofstraat 18 kappen van een berk in de achtertuin (WABO-2014-0620) 18-09-2014
Wiardi Beckmanstraat 491 brandveilig in gebruik nemen van een magazijn (WABO-2014-0610) 23-09-2014

De publicatie van de ingediende aanvragen is ter informatie en u kunt hier geen bezwaar tegen maken.

VERLENGEN BESLISTERMIJN

Burgemeester en wethouders hebben in het kader van de Wet algemene bepalingen omgevingsrecht besloten voor de volgende aanvraag de beslistermijnen maximaal zes weken te verlengen:
Richelleweg 2 aanleggen van buitenzwembaden en sauna's t.b.v. welness en spa resort (WABO-2014-0458) 17-07-2014

VERLEENDE VERGUNNINGEN

De volgende omgevingsvergunningen zijn verleend en op de aangegeven datum verzonden:
Apollo 81 plaatsen van een berging met overkapping in de zijtuin (legalisatie) (WABO-2014-0457) 18-09-2014
Korte Melmweg 13 kappen van 2 berken (WABO-2014-0560) 30-09-2014
Peter van den Breemerweg 19 kappen van 4 eiken en 5 berken aan weerszijden hekwerk hoogspanningsstation (herplant 21 bomen) (WABO-2014-0469) 30-09-2014
Stemerdingweg kappen van 150 bomen i.v.m. aanleg westelijke ontsluiting achter Stemerdingweg 1-29 (gemeentebomen met gedeeltelijke herplant) (WABO-2014-0468) 30-09-2014

Bezwaar maken? Zie groene kader op deze pagina.

VERGADERING COMMISSIE RUIMTELIJKE KWALITEIT (CRK)

De vergadering van de CRK vindt in elke even week op vrijdag plaats aan het Raadhuisplein 1. Tijdens de vergadering (aanvang 9.30 uur) bent u van harte welkom. De exacte data van de vergaderingen kunt u vinden op www.soest.nl. Vanaf donderdag voorafgaand aan de vergadering(en) kunt u de agenda inzien bij de balie van het Omgevingsloket.

ALGEMENE PLAATSELIJKE VERORDENING

Terrasvergunning B@M Horeca TV Soest-Zuid

De burgemeester van Soest maakt bekend dat hij op 22 september 2014 op grond van artikel 2:28 van de Algemene Plaatselijke Verordening Soest vergunning heeft verleend aan B@M horeca voor het jaarlijks inrichten van het terras bij het clubgebouw van TV Soest-Zuid aan de Bosstraat 57a.

Voor vragen: mw. J.M. van den Berg, (035) 6093 638, postbus2000@soest.nl.

Inrichten bouwplaats t.b.v. renovatie flats rondom "de Eng"

Burgemeester en wethouders van Soest maken bekend dat zij op 26 september 2014 op grond van A.P.V. art. 2:10 vergunning hebben verleend aan BAM woningbouw voor het inrichten van een bouwplaats van 1 oktober 2014 t/m 1 december 2015 t.b.v. het renoveren van 240 flats aan de Dalweg, Rubenslaan, Saenredamplantsoen en Van der Veldeplantsoen.

Voor vragen: mw. B. van der Vaart, (035) 6093 674, postbus2000@soest.nl.

Braderie/Vlooienmarkt Soesterberg

De burgemeester van Soest maakt bekend dat hij op 17 september 2014 op grond van artikel 2:25 van de Algemene Plaatselijke Verordening Soest vergunning heeft verleend aan Evenementen- en organisatiebureau Jo-Jo, voor het organiseren van een Braderie/Vlooienmarkt op zondag 5 oktober 2014 van 10.00 uur tot 17.00 uur op de Rademakerstraat vanaf de Prof. Lorentzlaan tot de aansluiting met de Kampweg.

Voor vragen: mw. A. Huijberts, (035) 6093 435, postbus2000@soest.nl.

Tijdelijke standplaats Hello Fresh

Burgemeester en wethouders van Soest maken bekend dat zij op 24 september 2014 op grond van A.P.V. art. 5:18 vergunning hebben verleend aan Pepperminds Marketing Company voor het innemen van een standplaats op 17 oktober, 22 oktober, 31 oktober, 28 november en 4 december 2014 tussen 09.00 uur en 18.00 uur op de Van Weedestraat t.h.v. nr. 90 in verband met een promotionele actie van Hello Fresh.

Voor vragen: mw. B. van der Vaart, (035) 6093 674, postbus2000@soest.nl.

Stichting de Paardenkamp

De burgemeester van Soest maakt bekend dat hij op 26 september 2014 op grond van artikel 2:25 van de Algemene Plaatselijke Verordening Soest vergunning heeft verleend aan Stichting de Paardenkamp voor het organiseren van:
- het symposium 'Dag van het oude paard' op 10 en 11 oktober 2014 van 10.00 uur tot 16.00 uur op Birkstraat 96, 107 en 122b;
- de open dag op 25 oktober 2014 van 12.00 uur tot 16.00 uur op de Birkstraat 96 en 107.

Voor vragen: mw. J.M. van den Berg, (035) 6093 638, postbus2000@soest.nl.

Vergunningen onder het kopje 'Algemene Plaatselijke Verordening' inzien of bezwaar maken? Zie groene kader op deze pagina.

RUIMTE

TERINZAGELEGGING VASTGESTELD PARAPLUBESTEMMINGSPLAN 'PARKEERNORMEN AUTO EN FIETS'

Burgemeester en wethouders van Soest maken ingevolge het bepaalde in artikel 3.8 van de Wet ruimtelijke ordening bekend dat de gemeenteraad bij besluit van 18 september 2014 het paraplubestemmingsplan 'Parkeernormen auto en fiets' ongewijzigd heeft vastgesteld.

In het vastgestelde paraplubestemmingsplan 'Parkeernormen auto en fiets' zijn de nieuwe parkeernormen uit de beleidsnota 'Parkeernormen auto en fiets' (2e herziening) van toepassing verklaard voor het hele grondgebied van de gemeente Soest. Via dit paraplubestemmingsplan wordt juridisch geregeld dat alle ontwikkelingen in Soest moeten voldoen aan de parkeernormen uit de beleidsnota 'Parkeernormen auto en fiets' (2e herziening).

Het paraplubestemmingsplan is ongewijzigd vastgesteld. Er zijn geen zienswijzen ingediend en in het plan zijn ook geen ambtelijke wijzigingen aangebracht ten opzichte van het ontwerp-paraplubestemmingsplan. Er is daarom ook geen nota van zienswijzen en wijzigingen opgesteld.

Inzien

Het vastgestelde paraplubestemmingsplan 'Parkeernormen auto en fiets' en de daarbij behorende stukken liggen ter inzage vanaf donderdag 2 oktober 2014 tot en met woensdag 12 november 2014 ter inzage bij:
- het Omgevingsloket van de afdeling Dienstverlening in het gemeentehuis, Raadhuisplein 1 te Soest;
- Idea, kunstencentrum, bibliotheek en theater, Willaertsstraat 49 te Soest;
- Bibliotheek Soesterberg, Rademakerstraat 97 te Soesterberg.

Digitaal raadplegen

Het vastgestelde bestemmingsplan is digitaal beschikbaar op de website www.ruimtelijkeplannen.nl en op de website van de gemeente Soest: www.soest.nl/bestemmingsplannen. Het planidentificatienummer van het ongewijzigd vastgestelde bestemmingsplan is: NL.IMRO.0342.PPSOE0002-0301. Het digitale bestemmingsplan op www.ruimtelijkeplannen.nl is authentiek en rechtsgeldig en prevaleert bij verschil of twijfel boven het analoge bestemmingsplan (zoals een pdf of een papieren versie).

Beroep

Tegen de vaststelling van het bestemmingsplan kan gedurende de inzage termijn beroep worden ingesteld door belanghebbenden die kunnen aantonen daartoe redelijkerwijs niet in staat te zijn geweest een zienswijze in te dienen tegen het ontwerp-paraplubestemmingsplan.

Het beroep moet schriftelijk worden ingesteld bij de Afdeling Bestuursrechtspraak van de Raad van State, postbus 20019, 2500 EA 's-Gravenhage. Indien beroep wordt ingesteld kan tevens een verzoek om voorlopige voorziening worden ingediend bij de voorzitter van de Afdeling Bestuursrechtspraak van de Raad van State, indien onverwijlde spoed, gelet op de betrokken belangen, dat vereist.

Het besluit van de gemeenteraad van de gemeente Soest treedt in werking met ingang van de dag na die waarop de beroepstermijn afloopt, tenzij een verzoek om voorlopige voorziening is ingediend. Het besluit treedt dan niet in werking voordat op het verzoek is beslist.

TERINZAGELEGGING VASTGESTELD BESTEMMINGSPLAN 'CORRECTIEVE HERZIENING BESTEMMINGSPLAN LANDELIJK GEBIED'

Burgemeester en wethouders van Soest maken ingevolge het bepaalde in art. 3.8 van de Wet ruimtelijke ordening bekend dat de gemeenteraad bij besluit van 18 september 2014 het bestemmingsplan 'Correctieve herziening bestemmingsplan Landelijk gebied' heeft vastgesteld.

Inzage

De verleende omgevingsvergunningen kunt u inzien bij het Omgevingsloket. De overige verleende vergunningen kunt u nalezen in het Informatiecentrum in het gemeentehuis.

Bezwaar maken

Bent u belanghebbende en het niet eens met een verleende of geweigerde **omgevingsvergunning**? Dan kunt u, binnen zes weken **na de verzenddatum** schriftelijk bezwaar maken bij Burgemeester en Wethouders van Soest. Voor de andere verleende vergunningen of genomen besluiten geldt een bezwaartermijn van zes weken **na publicatiedatum**. Als bij de verleende vergunning een andere procedure is aangegeven, is deze leidend.

In het bezwaarschrift vermeldt u in ieder geval:
1. uw naam en adres;
2. de datum waarop u het bezwaarschrift schrijft (dagtekening);
3. een omschrijving van het besluit waartegen u bezwaar maakt. U stuurt zo mogelijk een kopie van dit besluit mee;
4. de redenen waarom u bezwaar maakt;
5. ondertekening met uw handtekening.

Tijdens een bezwaarprocedure geldt het genomen besluit. Als u niet wilt dat het besluit al in werking treedt, kunt u naast uw bezwaar om een voorlopige voorziening vragen aan de rechter. Hier zijn kosten aan verbonden. Een verzoek om een voorlopige voorziening stuurt u naar: de Rechtbank Utrecht, sector Bestuursrecht, postbus 13023, 3507 LA Utrecht.

ADRES EN OPENINGSTIJDEN
Bezoekadres Raadhuisplein 1, 3762 AV Soest **Postadres** Postbus 2000, 3760 CA Soest **Internet** www.soest.nl
Openingstijden: Het Omgevingsloket is elke werkdag geopend van 8.30-13.00 uur en op donderdag van 8.30-17.00 uur.
De balies Burgerzaken zijn elke werkdag geopend van 8.30-13.00 uur en op donderdag van 8.30-20.00 uur.

Gemeente Soest

Bekendmakingen op 't Hoogt

1 oktober 2014

Het bestemmingsplan 'Correctieve herziening bestemmingsplan Landelijk gebied' gaat over een aanpassing met toepassing van artikel 6:19 Algemene wet bestuursrecht waarbij een deel van het op 19 december 2013 vastgestelde bestemmingsplan Landelijk gebied wordt gecorrigeerd. De aanpassingen zijn zeer beperkt en van ondergeschikte betekenis. In deze herziening is zowel een wijziging van de regels als van de verbeelding opgenomen. Het plangebied van deze correctieve herziening is identiek aan het plangebied van het bestemmingsplan. In het kort vinden de volgende aanpassingen plaats:

- Het toevoegen op de verbeelding van een aanduiding voor een bestaande schuur op het perceel behorende bij Birkstraat 159. De correctie is naar aanleiding van een beroepschrift;
- Het wijzigen van artikel 57.5: Voor het bouwen van 13 woningen aan de Beaufortlaan worden ook regels met betrekking tot de hoogte en zijdelingse afstand opgenomen. Deze correctie is naar aanleiding van de reactieve aanwijzing van GS;
- Het aanpassen van de artikelen 55.8, 55.9 en 55.10 over munitieopslag nabij de Amersfoortsestraat. Deze regels zijn te absoluut gebleken;
- Op de verbeelding worden de veengebieden conform de in de Provinciale Ruimtelijke Verordening vastgestelde kaart weergegeven. In de regels wordt een verbod opgenomen door het toevoegen van artikel 55.11 en wordt het verboden bodembewerking uit te voeren waardoor oxidatie kan ontstaan en bodemverlaging kan optreden. Deze correctie is naar aanleiding van het besluit van GS om een proactieve aanwijzing te geven;
- Het verkleinen van het bouwvlak voor het Gagelgat op Birkstraat 107. Deze correctie is eveneens naar aanleiding van het besluit van GS om een proactieve aanwijzing te geven.

Het bestemmingsplan is ongewijzigd vastgesteld. Er zijn geen zienswijzen ingediend en in het plan zijn ook geen ambtelijke wijzigingen aangebracht ten opzichte van het ontwerpplan. Er is daarom ook geen nota van zienswijzen en wijzigingen opgesteld.

Inzien

Het vastgestelde bestemmingsplan 'Correctieve herziening bestemmingsplan Landelijk gebied' en de daarbij behorende stukken liggen analoog vanaf 2 oktober 2014 tot en met 12 november 2014 ter inzage bij het Omgevingsloket in het gemeentehuis, bij Idea (Willaertsstraat 49) en in de bibliotheek Soesterberg (Rademakerstraat 97).

Digitaal raadplegen

- U kunt de stukken digitaal raadplegen op de gemeentelijke bestemmingsplansite: www.soest.nl;
- U kunt de stukken ook digitaal raadplegen op de landelijke website: www.ruimtelijkeplannen.nl.

Het planidentificatienummer van de vastgestelde correctie is: NL.IMRO.0342.CHLG0001-0301. De digitale versie op www.ruimtelijkeplannen.nl is authentiek en rechtsgeldig en prevaleert bij verschil of twijfel boven een analoge versie (zoals een pdf of een papieren versie).

Beroep

Tegen de vaststelling van de correctieve herziening kan gedurende de ter inzage termijn beroep worden ingesteld door belanghebbenden, die kunnen aantonen redelijkerwijs niet in staat te zijn geweest een zienswijze in te dienen tegen het ontwerpplan.

Het beroep moet schriftelijk worden ingesteld bij de Afdeling Bestuursrechtspraak van de Raad van State, postbus 20019, 2500 EA 's-Gravenhage. Indien beroep wordt ingesteld kan tevens een verzoek om voorlopige voorziening worden ingediend bij de voorzitter van de Afdeling Bestuursrechtspraak van de Raad van State, indien onverwijlde spoed, gelet op de betrokken belangen, dat vereist. Het besluit van de gemeenteraad van de gemeente Soest treedt in werking met ingang van de dag na die waarop de beroepstermijn afloopt, tenzij een verzoek om voorlopige voorziening is ingediend. Het besluit treedt dan niet in werking voordat op het verzoek is beslist.

ADRES EN OPENINGSTIJDEN

Bezoekadres Raadhuisplein 1, 3762 AV Soest **Postadres** Postbus 2000, 3760 CA Soest **Internet** www.soest.nl
Openingstijden: Het Omgevingsloket is elke werkdag geopend van 8.30-13.00 uur en op donderdag van 8.30-17.00 uur.
De balies Burgerzaken zijn elke werkdag geopend van 8.30-13.00 uur en op donderdag van 8.30-20.00 uur.

Columbus AUTOMATISERING

25 JAAR

Nu extra veel jubileum-voordeel!

Columbus Automatisering is al 25 jaar dé servicegerichte computershop voor particulieren in Soest en dé MKB automatiseringsspecialist voor Midden-Nederland.

Wij zijn u van dienst met hardware en o.a. cloud-oplossingen, online server backup, hosted VoIP telefonie, vakkundig onderhoud, installatie en reparatie (ook aan huis / bij bedrijven). Profiteer in ons jubileumjaar van extra veel actie-voordeel.

Graag tot ziens aan de Koningsweg 2/25 in Soest!

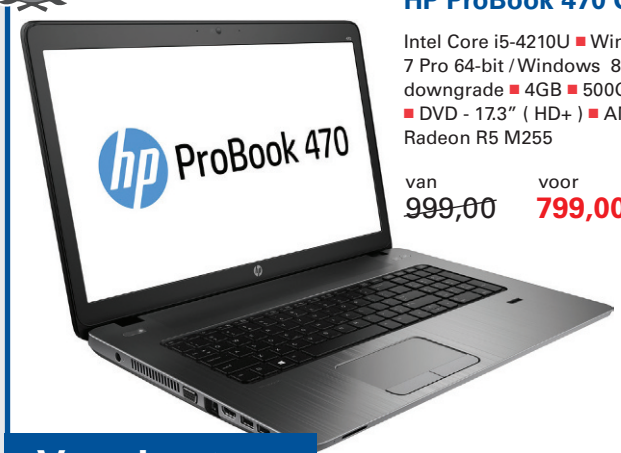

Voor kantoor

HP ProBook 470 G2
Intel Core i5-4210U ■ Windows 7 Pro 64-bit / Windows 8.1 Pro downgrade ■ 4GB ■ 500GB HDD ■ DVD - 17.3" (HD+) ■ AMD Radeon R5 M255
van ~~999,00~~ voor **799,00**

Office 2013 Business edit.
■ nl/mlk/oem
van ~~269,00~~ voor **229,00**

Notebook tas + muis
■ Trust tas ■ Microsoft muis
van ~~39,00~~ voor **19,95**

Jubileum-aanbiedingen	van	voor
HP ProBook 450 G2\15.6"\i3-4030U\4GB1\500GB\W8	~~699,00~~	599,00
HP ProDesk 400 SFF\i54570\500G\4.0G\PC	~~749,00~~	629,00
HP ProBook 450 G2\15.6"\i3-4030\4GB1\500GB\W8Pro	~~749,00~~	649,00
HP ProBook 430 G2\13.3"\i3-4030U\4GB1\500GB\WWAN	~~799,00~~	689,00
HP ProOne 400 19.5"\AiO\i3-4130\1TB\4GB	~~799,00~~	699,00

Voor thuis

Wij leveren nog steeds Windows 7 computers!

Office 2013 Home/Student
■ nl/mlk/oem
van ~~169,00~~ voor **129,00**

Acer Extensa 2509
Intel Celeron N2830
Windows 8 64-bit ■ 4GB ■ 320GB HDD ■ geen DVD ■ 15.6"
van ~~399,00~~ voor **299,00**

Jubileum-aanbiedingen	van	voor
Asus T100TA \10.1"\Z3775\2GB1\32GB\W8	~~399,00~~	349,00
Asus F551MAV \15.6"\N3530\4GB1\1TB\W8	~~449,00~~	399,00
Packard Bell TE69HW \15.6"\i5-4200U\4GB1\320GB\W8	~~649,00~~	539,00
Asus X751LAV \17.3"\i3-4010U\4GB1\750GB\W8	~~599,00~~	549,00
Acer P273 \17.3"\i3-3110M\4GB1\500GB\W7/8	~~799,00~~	699,00

Vermelde prijzen zijn incl. btw.

Dealer van o.a.: hp, Microsoft, acer, Samsung, intel, Kaspersky lab

columbus-automatisering.nl

Columbus AUTOMATISERING 25 JAAR

Koningsweg 2/25, Soest
T (035) 603 22 66

Openingstijden showroom:
ma. t/m vr. 8.30 - 18.00 uur, zat. 10.00 - 14.00 uur

Digitaal archief: www.soestercourant.nl

Gemeente Soest

Veranderingen in zorg en werk

1 oktober 2014

Soest opent Informatiepunt Zorg

Veranderingen op het gebied van zorg en werk. Bijna dagelijks hoort of leest u erover. Misschien vraag u zich af wat de gevolgen van die veranderingen zijn voor u persoonlijk. Of voor de hulp aan uw kind, of uw oudere vader of moeder. Voor zulke vragen opent de gemeente Soest per 1 oktober het Informatiepunt Zorg.

Vanaf 1 januari 2015 krijgen de Nederlandse gemeenten, dus ook Soest, er veel taken bij. Gemeenten worden verantwoordelijk voor vrijwel de gehele jeugdzorg en voor de begeleiding van mensen die extra ondersteuning nodig hebben bij zelfstandig wonen en zoeken naar werk. Bij die nieuwe verantwoordelijkheden hoort ook een nieuwe aanpak, met meer nadruk op wat mensen zelf kunnen oplossen, samen met familie, vrienden, buren of vrijwilligers.

MEER DUIDELIJKHEID

Officieel zijn deze taken nu nog niet van de gemeente en u kunt deze vormen van hulp dan ook nog niet bij de gemeente aanvragen. Maar Soest voelt zich wél verantwoordelijk voor de vele vragen die leven bij haar inwoners. Nog niet op al die vragen bestaat al een definitief antwoord. Sommige zaken worden op dit moment nog nader uitgewerkt. Maar de gemeente is al wel zo ver dat we voor de meeste vragenstellers meer duidelijkheid kunnen scheppen. En anders nemen we opnieuw contact met u op zodra de nieuwe informatie beschikbaar is.

HOE IS HET INFORMATIEPUNT ZORG TE BEREIKEN?

Contact opnemen met het Informatiepunt Zorg kan telefonisch via (035) 609 3411 of via een contactformulier op de gemeentelijke website. Via www.soest.nl/zorg komt u bij veelgestelde vragen over de veranderingen en daar vindt u ook het contactformulier.

ANAHIT

'Griekse & Italiaanse delicatessen'

Handgemarineerde olijven (ruim 18 soorten), diverse eigengemaakte tapenades en sauzen, antipasti en bijhorende producten als olijfolie, balsamico, chorizo, scrocchi en verse knoflook-, pomodori- en olijvenbrood.

Iedere dinsdag van 14.30 tot 18.00 uur winkelcentrum Soest-Zuid en donderdag van 14.30 tot 18.00 uur F.C. Kuyperstraat

Ieder week diverse aanbiedingen op olijven en tapenades!

Meer informatie: www.anahit.nl

Beauty Special 4 You

Beauty Special 4 You biedt u de behandeling die u zoekt voor:

• gezichtsbehandelingen • manicure - gellak • make-up • • harsen • voetverzorging • lichaamsbehandelingen • • lichaamsmassages • wimpers & wenkbrauwen •

Specialisaties

• elektrisch ontharen • steel wratjes verwijderen • • couperose behandelingen • bindweefselmassages • • acne behandelingen •

Arrangementen

bruids-, ontspannings- en manicure arrangement

Beauty Special 4 You — *Alleen op afspraak*

Gevestigd in Soest • tel. 06 460 713 02
info@beautyspecial4you.nl • www.beautyspecial4you.nl

Blad in de goot...Gootdrain

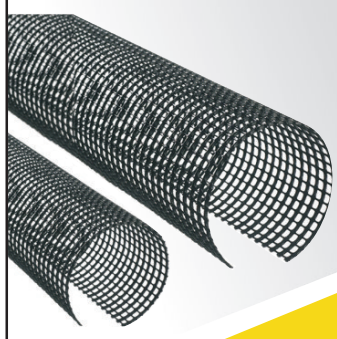

Dakgoten reinigen is veelal een lastige en soms ook gevaarlijke klus. Gootdrain is een kunststof gaaselement, dat in de dakgoot wordt geplaatst. De bladeren, die op de elementen vallen, drogen op en waaien er weer vanaf.

Gootdrain is dé oplossing tegen bladeren

VNB Haringsma
Industrieweg 25b
3762 EG Soest
tel: 035-6021104

vnbharingsma.nl

VNB HARINGSMA
bouwmaterialengroep

De Kwekerij wordt Kinderdagverblijf met een groene visie!

Feestelijke opening en Open dag van Kinderdagverblijf DE KINDERRUIMTE

Sinds augustus zijn wij gevestigd aan de Molenstraat 157, in het voormalige pand De Kwekerij.

Kinderdagverblijf de Kinderruimte staat voor kleinschalige, persoonlijke, flexibele en professionele kinderopvang met een groene visie op een centrale plek in Soest. Vanaf 1 januari 2015 hopen wij op deze locatie ook een kleinschalige BSO te starten.

"De Kinderruimte"

Vaste gediplomeerde medewerksters. Regelmatig eten we fruit en groente uit eigen tuin en eitjes van onze kippen. Vast dagprogramma met o.a. het verzorgen van dieren en "helpen in de tuin" Ook trekken we er regelmatig op uit voor een boodschap of een wandeling.

Nieuwsgierig geworden? Kom dan een kijkje nemen tijdens onze open dag op 11 oktober (13.00 - 16.00 uur) of bel ons voor het maken van een afspraak, 06 20156999.
U bent dan van harte welkom!

John Westhof
SCHILDERSBEDRIJF

Binnen- en buitenschilderwerk, wandafwerking meerjaarsysteem, glasreparatie, spuitpleisters.

Krommeweg 31 - 3762 DN Soest - Tel. 035 - 601 59 76
www.johnwesthofschildersbedrijf.nl 06 - 549 936 23

kanker.nl

Informatieplatform en sociaal netwerk voor (ex)patiënten en naasten

- Vind betrouwbare medische informatie
- Kom in contact met (ex)patiënten of naasten
- Stel vragen, praat mee en deel ervaringen
- Ontdek organisaties die je verder kunnen helpen

KANKER.NL IS EEN INITIATIEF VAN | KWF KANKER BESTRIJDING | NFK Nederlandse Federatie van Kankerpatiëntenorganisaties | IKNL integraal kankercentrum Nederland

TE KOOP

Soest - Weteringpad 44 & 52/54

Bedrijfsruimtes

ca. 225 + 310 m² gelegen tegenover Karwei.
Ruimtes zijn met elkaar verbonden. Van twee kanten bereikbaar met drie elektronische roldeuren.
www.scotty-estate.nl of bel: 0653 - 492030

Wil je wat bijverdienen? Wij zoeken nog bezorgers!

Soester Courant

Schrijf je bij ons in: info@soestercourant.nl
Telefoon 6014152

Soester vader en zoon mogen strafzaak thuis afwachten

Fraude-verdachten naar huis

Een van miljoenenfraude verdacht gezin uit Soest heeft maandag een kleine overwinning behaald op het openbaar ministerie. Van de Utrechtse rechtbank mogen de 65-jarige vader en zijn 30-jarige zoon hun strafzaak buiten de gevangenis afwachten.

Dat is zeer tegen de zin van de twee officieren van justitie in de zaak. Vader en zoon zaten in voorarrest sinds hun aanhouding in januari van dit jaar. Justitie verdenkt ze van fraude met diverse beleggingsfondsen in Duits onroerend goed. Meer dan 700 beleggers staken in totaal 24 miljoen euro in de diverse fondsen, maar volgens justitie is maar 7 miljoen euro aangewend om vastgoed te kopen. Twaalf miljoen euro zou zijn gebruikt voor andere doeleinden zoals grote privé-uitgaven, of om rente uit te betalen aan andere beleggers. De twee officieren van justitie in de zaak leggen de Soester en zijn zoon oplichting, valsheid in geschrifte en het witwassen van de totale inleg van 24 miljoen euro in de fondsen ten laste. Ook de moeder van het gezin is verdachte.

> **‘Ik wil gewoon dat mijn man thuiskomt, we hebben hem echt nodig thuis’**

Vervalsen

Ze wordt vervolgd voor het vervalsen van twee arbeidsovereenkomsten en het witwassen van ruim 500.000 euro. De 55-jarige Soesterse was op papier in loondienst bij twee fondsen, maar zou nooit werkzaamheden hebben verricht.
‘Ik wil gewoon dat mijn man thuiskomt. We hebben hem echt nodig thuis,’ smeekte de echtgenote maandag tijdens een voorbereidende zitting om vrijlating van de Soester. Het echtpaar is inmiddels persoonlijk failliet verklaard en leeft op kosten van een zoon. De vrouw staat bovendien onder behandeling.
‘Ze dreigt aan deze zaak onderdoor te gaan,’ wist haar advocaat. Hij wilde dat de vrouw apart terecht zou staan bij de politierechter zodat ze niet nog maanden op de behandeling van haar zaak hoeft te wachten. De rechtbank wees het verzoek om afsplitsing af, maar stemde wel in met het verzoek om vader en zoon uit voorarrest vrij te laten.

Strikte voorwaarden

De officieren van justitie wilden dat de mannen vast bleven zitten omdat ze bang zijn dat de verdachten nog meer geld van beleggers achterover drukken, bijvoorbeeld door de verkoop van panden in Duitsland. Maar de rechters vonden dat de Soester en zijn zoon onder strikte voorwaarden wel naar huis konden. Zo mogen ze onder meer geen contact met vier medeverdachten hebben.
De rechters beslissen volgende week vrijdag op verzoeken van de advocaten om een groot aantal getuigen te mogen horen. Ze willen onder anderen elf beleggers die aangifte hebben gedaan, medewerkers van de Autoriteit Financiële markten (AFM), en diverse accountants en boekhouders ondervragen.
Wanneer de strafzaak tegen de Soesters en hun zoon inhoudelijk behandeld kan worden, is nog niet bekend.

Drie projecten in aanmerking voor subsidie provincie

Soest hoopt op geld uit ‘fietspot’

De gemeente Soest hoopt kans te maken op subsidie(s) uit een pot van dertig miljoen euro, die de Provinciale Staten hebben gereserveerd voor het zogenoemde Actieplan Fiets. Soest is één van de zeventien gemeenten die aanspraak kan maken op het gereserveerde bedrag.

De provincie verdeelt de pot niet ‘naar rato’, zoals bijvoorbeeld op inwoneraantal, oppervlakte of lengte van de fietspaden.
Er wordt gekeken naar de noodzaak en haalbaarheid van fietsprojecten. Soest heeft een aantal projecten die mogelijk kans maken op financiering vanuit het fietsprogramma.
Het verbeteren van de fietsroute Amersfoort-Utrecht (langs het spoor en dan met name tussen ecoduct Op Hees en de Paltzerweg), fietsvoorzieningen op de Noorderweg en fietsvoorzieningen op de Kampweg, Veldmaarschalk Montgomeryweg zijn projecten die kansrijk worden genoemd door de provincie.
De gemeente Soest heeft voor deze plannen budget gereserveerd, maar extra financiën zijn welkom. Zo is door subsidie mogelijk om het fietspad in het project om de fietsroute tussen Amersfoort en Utrecht te verbreden. Deze drie projecten draagt Soest dan ook voor bij de provincie en ze hoopt daar ook subsidie voor te krijgen.
Maar de gemeente heeft meer wensen en een behoorlijk aantal fietsknelpunten dat zij wil aanpakken. Deze heeft de gemeente ook laten zien aan de provincie.
Het gaat om de fietsroute Wiksloterweg en dan met name de hoofdrijbaan die de gemeente onder handen wil nemen, de verbetering van de fietsroute op de Stadhouderslaan, de realisatie van een fietspad tussen de Wiksloterweg en de De Beaufortlaan en de aanleg van de ontbrekende schakel tussen de Peter van den Breemerweg en de Middelhoefseweg.
Maar ook fietsvoorzieningen op het Nassauplantsoen en de Eikenlaan staan op het wensenlijstje.

● *Een nieuw fietsproject dat de gemeente Soest ziet zitten is de aanleg van de ontbrekende schakel tussen de Peter van den Breemerweg en de Middelhoefseweg.*
Afbeelding: Google Maps

Haalbaar

Of die projecten ook in aanmerkingen komen voor subsidie moet nog blijken. Soest beschikt immers niet over budget voor herinrichtingsprojecten en of de plannen dan financieel haalbaar zijn is de vraag. Daarnaast staan deze projecten niet zo hoog op de verlanglijst. De eerste drie projecten die Soest voordraagt krijgen de voorkeur.
De provincie Utrecht is momenteel bezig met het opstellen van een Mobiliteitsvisie 2014-2028. Eén van de onderdelen uit dit programma richt zich op het fietsnetwerk en heeft als doel om een regionaal fietsnetwerk te realiseren. Het is de bedoeling dat de belangrijke werklocaties, middelbare scholen en knooppunten verbonden worden met plaatsen met meer dan 3.000 inwoners. In het Actieplan Fiets van de provincie worden projecten opgenomen die een bijdrage leveren aan veilige, vlotte en comfortabele fietsroutes. De drie projecten die de gemeente voordraagt worden mogelijk in dit plan opgenomen

Schilder redt meisje uit boom

Dappere Jade (7) durft niet meer naar beneden

● *Weer veilig in moeders armen.*
Foto: Eempers

Ze wilde haar vriendjes en vriendinnetjes wel even laten zien hoe dapper ze was. En dus klom de zevenjarige Jade maandagmiddag tijdens het spelen op een veldje aan de Thorbeckelaan in een boom.

Een aantal takken hoger in de dichtbegroeide boom zag de wereld er toch even anders uit. Ze durfde niet meer naar beneden.
Buurtbewoners belden daarom de brandweer. Intussen klom een man alvast in de boom om Jade eruit te halen, maar dat bleek moeilijker dan gedacht. Hij kreeg het meisje niet mee en had bovendien zelf de nodige moeite om weer naar beneden te komen. Een schilder die in de buurt aan het werk was, bracht uitkomst. Hij zette zijn ladder tegen de boom, redde Jade - met behulp van de toegesnelde brandweer - uit haar benarde situatie en gaf haar over aan haar moeder in wiens armen ze haar emoties de vrije loop gaf.
De brandweer die met twee wagens was toegesneld, hoefde de ladderwagen niet in te zetten. Om van de schrik te bekomen mocht Jade even in de hoogwerker zitten, waarna de tranen snel waren gedroogd.

Reactie Fred de Leede (RTV-Soest)

‘Erg teleurstellend’

Slecht nieuws voor RTV-Soest. De gemeente Soest vindt dat concurrent Radio Soest de zendmachtiging verdient en zal dit ook voorstellen aan het Commissariaat voor de Media. Fred de Leede, technicus van RTV-Soest, laat het er niet bij zitten.

‘Ik ben ontzettend teleurgesteld,’ zegt Fred de Leede, die door de gemeente op de hoogte is gebracht van haar keuze. ‘Het stuk dat ik heb ontvangen is zeer suggestief en zit vol onjuistheden. Het is geschreven naar de wens van Radio Soest.’
De Soester technicus doelt op verschillende paragrafen in de adviesnota van de gemeente. Vooral de financiën kloppen niet, volgens De Leede. ‘Er staat bijvoorbeeld dat de energielasten 3.790- euro zijn. In werkelijkheid ligt dit bedrag veel hoger. De balans klopt niet.’ Maar ook met andere zaken is De Leede het niet eens. Zo zegt de technicus dat Radio Soest geen liveverslag doet van activiteiten. ‘Ze verslaan nooit een wedstrijd en ook de cultuuruitzendingen worden vanuit de studio gedaan. Ze waren bij de Gildefeesten en de inhoud was leuk, maar de techniek liet het afweten.’
Aan regionale samenwerking doet Radio Soest niet, stelt De Leede. En dat een samenwerking tussen RTV Soest en Radio Soest niet van de grond kwam erkent hij, ‘maar wij stonden daar voor open.’
Het is een hele lijst die Fred de Leede opsomt over wat er niet klopt aan het besluit van de gemeente om voor Radio Soest te kiezen.
De Soester laat het hier niet bij. Hij zal tijdens de bespreking van het onderwerp in de gemeenteraad zijn zegje doen en aansluitend aan het Commissariaat van de Media tonen wat er allemaal niet klopt. ‘Ik maak alles openbaar.’

Gemeente: ‘Zender meest geworteld in samenleving’

Radio Soest geniet de voorkeur

De gemeente Soest verkiest Radio Soest boven RTV-Soest. Dat laat wethouder Jannelies van Berkel weten. ‘Beide zenders zijn representatief, maar Radio Soest steekt er met kop en schouders bovenuit. De zender is het meest geworteld in de Soester samenleving.’

Dat vindt de gemeente en daarom draagt zij Radio Soest voor bij het Commissariaat voor de Media (CvdM), die uiteindelijk beslist welke omroep de toekenning van de zendmachtiging krijgt.
Doordat RTV-Soest een omroep in oprichting is, vindt de gemeente de tijd te kort om te beoordelen in hoeverre het radiostation ‘geworteld’ is in de samenleving. Daarnaast heeft de zender nog te weinig stappen gezet om regionale samenwerkingen te realiseren.
Daarom schaart de gemeente Soest zich in ieder geval achter Radio Soest. ‘Radio Soest is overal te vinden zoals op de Gildefeesten. Ik merk dat Radio Soest overal bij is,’ zegt Van Berkel.

> **‘Radio Soest steekt er met kop en schouders bovenuit’**

Daarnaast heeft de radiozender nauwe contacten met radiozenders uit de regio, iets waar de gemeente een voorstander van is.
Radio Soest werkt onder meer samen met Golfbreker, een lokale omroep uit Amersfoort, en radio Baarn. Maar ook binnen de gemeentegrenzen werkt de zender samen met lokale instellingen als kerken, Stichting Balans, Artishock en de COSBO. Het zijn die punten waardoor de gemeente Radio Soest als de meest geschikte omroep ziet voor de zendmachtiging.

Samenwerking

Daarmee heeft Radio Soest een streepje voor bij het Commissariaat voor de Media, dat uiteindelijk de beslissing neemt. Het commissariaat had begin juli advies gevraagd aan de gemeente, daarnaast was zij ook benieuwd naar een eventuele samenwerking tussen beide omroepen. Van Berkel: ‘We hebben daar naar gekeken, maar dat bleek geen haalbare kaart te zijn. Jammer.’
Dat was eigenlijk ook al te voorspellen gezien de situatie rondom de radiozenders de afgelopen maanden.
Op 16 oktober besluit de gemeenteraad of ook zij de voorkeur geeft aan Radio Soest. Het Commissariaat voor de Media neemt op 5 november een beslissing. Dan wordt duidelijk welke omroep de zendmachtiging krijgt voor de komende vijf jaar.

RaboLokaal.nl

Nieuwsbulletin van Rabobank Soest Baarn Eemnes

Ondernemer in privé

Veel ondernemers steken al hun energie in het ondernemen. Aandacht voor de privéfinanciën en de afstemming hiervan op de zakelijke situatie komt dan niet zelden op de tweede plaats. Terwijl het in balans brengen van beiden juist kan zorgen voor meer financiële rust en ruimte – door bewuster om te gaan met de risico's voor de privésituatie die het ondernemerschap met zich meebrengt, maar ook door de mogelijkheden die ontstaan. Bijvoorbeeld door te profiteren van overtollig vermogen in het bedrijf. Als ondernemer kunt u vaak meer van het groeiende vermogen in uw onderneming profiteren dan u misschien denkt. Zo kunt u bijvoorbeeld vermogen privé gebruiken als aanvulling op uw pensioen of voor de financiering van de eigen woning. Onze accountmanagers kijken graag samen met u naar de mogelijkheden.

Team Private Banking

Voor het bepalen van de ideale strategie die past bij uw situatie, doorlopen wij de volgende stappen:
- Als uw bedrijf is uitgegroeid tot een solide onderneming komt er vaak een moment dat er vermogen in uw bedrijf zit dat niet direct nodig is voor de bedrijfsvoering. Wat is dan de beste keuze voor u? Verder investeren in uw bedrijf of het vermogen eruit halen? Een inventarisatie van de bedrijfsmatige investeringsdoelen en de privédoelen biedt dan overzicht.

- Een inventarisatie is maatwerk; elke ondernemer heeft immers andere doelen en wensen. Bij een inventarisatie komen altijd uw wensen en mogelijkheden rond inkomens-doelstellingen, wonen en vrij vermogen aan bod.
- Om weloverwogen keuzes te kunnen maken, is het zaak om uw wensen en doelen zo concreet mogelijk te definiëren. Dan wordt ook duidelijk of uw vermogen toereikend is om deze te realiseren. Eerder stoppen met werken kan een doel zijn. Dan moet duidelijk zijn welk inkomen nodig is om uw huidige levensstijl te behouden. Niet onze producten, maar uw doelen en ambities zijn bepalend voor onze dienstverlening. Onze producten zijn oplossingen die vervolgens naadloos in dienst moeten staan van uw doelen en ambities. Een Financiële Planning geeft hierbij inzicht in de haalbaarheid van uw wensen en maakt duidelijk hoeveel inkomen en vermogen u nodig heeft om deze te realiseren. Dat biedt u financiële rust!

- De vastgestelde doelen kunnen in de loop der tijd veranderen. Bijvoorbeeld door een verhuizing, een scheiding of veranderde inzichten. Het is dan zaak de gekozen strategie zo nodig weer in lijn te brengen met uw wensen. Rabobank Private Banking adviseert u dan ook om uw bank op de hoogte te houden van de wijziging van uw doelen. In een periodiek gesprek monitort uw adviseur van de Rabobank of uw gekozen strategie nog wel in lijn is met de uitgangspunten en bijvoorbeeld veranderde (fiscale) wetgeving. Op die manier blijft de strategie aansluiten bij uw huidige situatie en uw verwachtingen.

Bel of mail ons voor een vrijblijvend oriëntatiegesprek! Wij zijn bereikbaar op (035) 609 63 33 of privatebanking@sbe.rabobank.nl.

Ledenjaarbijeenkomst

Afgelopen woensdag 24 september vond de ledenjaarbijeenkomst van Rabobank Soest Baarn Eemnes plaats. Onder de bezielende leiding van dagvoorzitter Kevin van den Berg keek Rabobank Soest Baarn Eemnes met haar leden terug op het afgelopen jaar en stond de avond grotendeels in het teken van de voorgenomen fusie met Rabobank Amersfoort e.o.

Tijdens deze jaarlijkse bijeenkomst die de bank voor haar leden organiseert, neemt zij hen mee in de resultaten en de uitdagingen van de bank gedurende het afgelopen jaar. Tijdens deze terugblik met directivoorzitter Rob Honing, voorzitter van de raad van commissarissen Koos Nieuwland en ledenraadslid Mascha Ripperda was er volop ruimte voor interactie met de leden. Leden konden na afloop ook nog in gesprek met de leden van de ledenraad, directie en raad van commisarissen.

Ali B nam de leden op humoristische wijze mee in zijn visie op de wereld van morgen.

4 oktober open huizen route

Zaterdag 4 oktober kun je weer veel huizen bekijken die te koop staan. Heb je jouw droomhuis gevonden?

Elke vrijdagmiddag kun je bij ons van 13.00 - 17.00 uur in Soest binnenlopen voor een vrijblijvend oriëntatiegesprek. Neem dan wel een loonstrook mee.

Wooncafe
Op woensdag 29 oktober organiseren wij het Wooncafé. Verschillende specialisten zijn daar aanwezig om al jouw woonvragen te beantwoorden. Zo kun je terecht bij de notaris en een woningbouwvereniging, want misschien kun je wel beter huren dan kopen. Je kunt informatie krijgen over de starterslening en verschillende makelaars zijn aanwezig. Onder het genot van een hapje en drankje kun je geheel vrijblijvend al jouw informatie verzamelen voor het kopen of huren van een woning. Graag zien we je woensdag 29 oktober van 19.00 uur tot 21.00 uur in restaurant Eemlust.

Spaarweek

Eigenlijk kun je niet vroeg genoeg beginnen met geld om te leren gaan. De rol als ouders is daarin erg belangrijk, maar ook wij kunnen iets voor jullie betekenen. Met de Rabo Spaarweek bijvoorbeeld. Daarmee wordt sparen leuk en begrijpelijk. En leert je kind dus spelenderwijs omgaan met geld.

De Spaarweek is van 11 oktober t/m 26 oktober. Kom samen met je ouders naar de Rabobank en stort minimaal 10 euro op jouw spaarrekening, dan kun je een leuk spel uitkiezen! Bijvoorbeeld domino, ganzenbord of yatzee en nog veel meer. Kom jij storten?

Pensioenlunch

Op maandag 3 november organiseren wij van 12.00 uur tot 13.30 uur weer een pensioenlunch voor ondernemers met een eenmanszaak, V.O.F. of maatschap (ook ZZP'ers zijn van harte welkom).

Onder het genot van een lunch worden ondernemers bijgepraat over pensioen. Verenig het nuttige met het aangename en schrijf u in voor de pensioenlunch. Stuur een email naar communicatie@sbe.rabobank.nl onder vermelding van 'pensioenlunch'. Let op, vol is vol!

Activiteitenkalender

Een overzicht van activiteiten en evenement die Rabobank Soest Baarn Eemnes organiseert of sponsort.

3 oktober	Baarnsche Golfcub
4 oktober	NVM Open Huizen Route
11 oktober	Start van de Spaarweek
29 oktober	Wooncafé
3 november	Pensioenlunch
6 november	Proeverij voor leden

Rabobank Sylvestercross

Rabobank Soest Baarn Eemnes is al jaren betrokken bij de Sylvestercross, het hardloopevenement op oudjaarsdag. En nu dus als naamsponsor.

De Sylvestercross is al jaren een begrip. Het hardloopevenement ontleent zijn naam aan paus Sylvester die op 31 december 335 overleed en heilig verklaard werd. Niet alleen uit Soest, maar uit alle delen van Nederland komen lopers naar de Soester duinen om hun laatste sportieve prestatie van het jaar te leveren. Verspreid over de dag zijn die 31e december meer dan 3000 hardlopers actief: scholieren, recreanten, wedstrijdlopers en deelnemers van bedrijventeams.

Lopers gezocht
Jaarlijks vormen klanten en medewerkers van Rabobank Soest Baarn Eemnes een team voor de Rabobank Businessrun. Op de ochtend van 31 december strijden veel zakenteams om prijzen. Medewerkers vinden het leuk om op deze manier met hun relaties het jaar af te sluiten. Daarom is de bank op zoek naar sportieve klanten/leden die het team van de Rabobank kunnen versterken. Wie wil meedoen, kan een e-mail sturen naar communicatie@sbe.rabobank.nl.

Contact

Regel uw bankzaken via:
www.rabobank.nl/sbe

@RabobankSBE

Telefonisch bereikbaar op
maandag t/m vrijdag 08.00 tot 22.00u
weekend 09.00 tot 17.00u

Particulier
(035) 609 63 33
particulieren@sbe.rabobank.nl

Zakelijk
(035) 609 66 66
bedrijven@sbe.rabobank.nl

Openingstijden kantoren:
Soest: maandag: 12.00 - 17.00u
dinsdag t/m vrijdag 09.00 - 17.00u
zaterdag 09.00 - 12.00u
Baarn: maandag: 12.00 - 17.00u
woensdag: 09.00 - 17.00u
vrijdag: 09.00 - 17.00u
Eemnes: dinsdag: 09.00 - 17.00u
donderdag: 09.00 - 17.00u

Rabobank Soest Baarn Eemnes
Locatie Soest - Kerkplein 9
Locatie Baarn - Eemnesserweg 22
Locatie Eemnes - Braadkamp 15

Eindredactie
Afdeling Marketing, Communicatie en Coöperatie

Meester Hans Steenaart na veertig jaar met vervroegd pensioen

‘Altijd van kind blijven uitgaan’

‘Mijn vrouw kwam laatst een oud-leerling van mij tegen. Hij zei: door meester Hans ben ik naar de Pedagogische Academie gegaan. Zoals hij met kinderen omgaat. Zeg dat maar tegen je man. Dat deed me wat.’
Hans Steenaart vertelt het aan de vooravond van zijn afscheid als onderwijzer. Vandaag is hij voor het laatst werkzaam op De Achtbaan. Nou ja, als vrijwilliger blijft hij een dagdeel per week kinderen met dyslexie begeleiden.

HBS-B, fysische geografie, een jaar psychologie. Er moest een beroepenkeuzetest aan te pas komen om Hans Steenaart te matchen met de maatschappij. ‘Nooit spijt van gehad,’ zegt hij veertig jaar later over zijn stap naar het basisonderwijs. ‘Het contact met kinderen en wat je van ze terugkrijgt, de band met hen, het blijft altijd leuk. Laatst zei ik: m’n accuboormachine is stuk. Zegt een jongen van 11: dan kijk je op accuboormachine.nl en dan kun je een nieuwe bestellen.’
Een jaar invalskracht buiten Soest, drie jaar op de Mariaschool van Herman Ankoné in Soestdijk, daarna op verzoek van Hein Calis naar De Achtbaan in Klaarwater. Steenaarts loopbaan in een notendop.
Van lagere school naar basisschool. Er is veel veranderd. De kinderen voorop. ‘Die zijn opener, durven meer te zeggen. Zolang het met respect gaat, is dat goed. Ze kunnen over meer meepraten, ze zijn in ieder geval breder ontwikkeld dan hun leeftijdsgenoten van toen. Door televisie en internet zien en weten ze alles. Ze zijn interactiever, nadrukkelijker aanwezig.’
Maar: kinderen blijven kinderen en in de optiek van Steenaart moet je dus altijd blijven uitgaan van (het belang van) het kind. ‘Wat ik leuk vind is dat je veel meer in gesprek bent met het kind. Wat vinden ze leuk om te leren, en vooral hoe? Je moet niet alles bepalen voor ze, maar in samenspraak kijken hoe ze iets willen leren. Dan voelen ze zich veel verantwoordelijker voor wat ze doen. De doelstelling is tafels leren voor een bepaalde periode? Dan gaat het om de manier waarop je dat bereikt. De één wil stampen, de ander leert het spelenderwijs.’
Ook Steenaart heeft zich vaak afgevraagd waarom er zoveel CITO-toetsen moeten zijn. Hij houdt niet van te strakke schema’s en dat kinderen op een bepaalde leeftijd bepaalde dingen moeten beheersen. Volgens de Soester zijn er genoeg praktijkvoorbeelden die de noodzaak ervan onderuit halen. ‘Ik ken iemand die vroeger op school moeilijk kon meekomen en nu directeur is van een groot bedrijf. Andersom kan ook.’
Verbeteringen. Genoeg. Steenaart somt er enkele op. De afstand tussen school en ouders is veel kleiner. Hij kan ervan genieten dat ouders meedenken over de aanpak van zaken, en dat er nieuwe - volgens hem betere - leermethoden op de markt komen. ‘Vroeger moesten ze woordjes invullen in een zin, nu maken ze muurkranten en nemen ze interviews af. Internet is ook een goede verandering, maar je moet er wel in begeleiden, laten weten dat ze er niet alle kanten mee op kunnen. Veilig internetten, leer je kind hoe, voordat internet het doet.’
Als het gaat om de verantwoordelijkheid voor het kind, is de driehoek school, ouder, maatschappij van groot belang, vindt Steenaart. Mede daarom is hij blij dat ouders en school meer samenwerken, ook al kan dat in zijn ogen soms in snelheid doorschieten voor het kind. ‘Ga altijd van het kind uit. Wij kunnen de kleurplaat van kinderen niet inkleuren. Ze hebben hun eigen favoriete kleuren. Geef het kind de tijd en ruimte om dat zelf te bepalen,’ benadrukt Steenaart.
Een vuistregel voor hem is een gevleugelde uitspraak van Nelson Mandela: als je iets goeds ziet, geef dan een compliment, zie je iets wat fout is, bied dan je hulp aan.

● *Karakteristiek beeld voor de veertigjarige carrière van Hans Steenaart: de onderwijzer temidden van zijn leerlingen, in dit geval op De Achtbaan, waar hij ruim dertig jaar onderwees.* Foto: Ronald Kersten

‘Ik vond het altijd jammer als we een kind moesten doorverwijzen naar het speciaal onderwijs. Ik zal niet zeggen dat ik mezelf tekort vond schieten, maar ik vind het jammer dat we de mogelijkheden niet hadden op school. Je kunt niet op alle scholen alle zorgkinderen bedienen. Elke school moet kinderen met dyslexie opvangen. Probeer dat te centraliseren op één school, zorg dat een andere school kinderen met autisme kan helpen. Stem dat samen af, met de schoolbesturen in Soest. Daar pleit ik voor. We willen allemaal meer sporten op school, maar sommige studenten die van de PA komen, hebben de bevoegdheid niet. Vakleerkrachten zijn nodig. Dat bedoel ik met de verantwoordelijkheid van de maatschappij.’
Het leven stopt niet bij een vervroegd pensioen. Hans gaat verder. Als vrijwilliger op De Achtbaan en bij AV Pijnenburg, als recreatief hardloper, als verwoed knutselaar, als betrokken mantelzorger. Verdrinken in vrije tijd loert niet om de hoek. ‘Ik kan nu overdag gaan hardlopen.’

‘Geef kind tijd en ruimte om zelf te bepalen hoe het iets wil aanleren’

Cursussen e.d.

Creatione
▸ Vrij en expressief schilderen, met gebruik van materialen en technieken en in verschillende stijlen. 10 lessen op maandagavond of woensdagochtend. Start: 6 en 8 oktober, € 75,00.
www.creatione.nl of 06-22207807.

Volksuniversiteit Soest
▸ Ontdek uw schrijftalent, creatief schrijven in verschillende genres (o.m. column, kort verhaal, autobiografie en dichtvormen). 8 lessen op dinsdagavond. Start: 14 oktober, € 85,00 (+ € 6,50 materiaal en boekje).
▸ Improvisatietheater met verdieping, leren omgaan met lastige situaties en moeilijke mensen. 5 lessen op woensdagavond. Start: 15 oktober, € 110,00.
▸ Mozart, een lezing over het korte leven en zijn werken. 1 bijeenkomst op woensdagavond 15 oktober, € 12.00.
▸ Verrassingen met chocola, workshop van chocolatier en naar huis gaan met zelfgemaakte chocolade. 1 les op donderdagavond 16 oktober, € 39,95.
▸ Osteopathie en spijsvertering, over onder meer wat men zelf en de osteopaat kan doen in relatie met de spijsvertering, om die goed te kunnen laten functioneren. 3 lessen op donderdagavond. Start: 30 oktober, € 45,00.
Info: www.volksuniversiteit.nl/soest of tel. 6022195.

Het Palet
▸ Zin in koffie & kleuren? Ontspannen kleuren met een knipoog naar binnen. Ongedwongen kleuren en met elkaar in gesprek gaan. Balanceren met de dieren in het kleurboek. Met persoonlijke begeleiding van Marja van ’t Wel in Het Gagelgat. Elke vrijdagochtend m.u.v. de schoolvakanties. € 5,00 p.p. (kleurboek € 15,00 per stuk).
Info: marjavantwel@gmail.com of www.hetpalet.nl.

1 rally, 35 auto’s, 70 dames

Van Utopia tot Gordon

● *Opgetuigd en opgetogen. Klaar voor de start van de Car Rally by Ladies, vol met verrassingen.* Foto: Ronald Kersten

Van limousine tot Trabant, van Kane tot Ilse de Lange, van Hilton tot Utopia. Je maakt wat mee als deelnemers aan de Car Rally by Ladies.

35 equipes, zeventig vrouwen. Dames. In oldtimers, in gepimpte voertuigen, in moderne personenauto’s, in speciale uitvoeringen. En vooral: in allerlei uitdossingen, van chic tot stoer, van klassiek tot casual. Het was zondag op de weg ‘ladiesday’ .
In de ochtend verzamelden de deelneemsters zich bij Hilton Royal Parc Soestduinen. Daar werden ze op de rode loper verwelkomd door de Dames van Stand en werd snel duidelijk dat de dames letterlijk alles uit de kast hadden gehaald om er goed uit te zien.
Vanaf de parkeerplaats vertrokken ze ‘opgetut’ enige tijd later voor een rondrit door de omgeving, uitgezet door de vrouwelijke organisatoren, onder wie Carmelita Eijndhoven.
Onderweg vielen de dames van de ene in de andere verrassing en verbazing.
Zo was er een koffiestop in Utopia, de ‘nieuwe samenleving’, dagelijks in beeld gebracht via SBS6. Voordat ze hun weg vervolgden kregen de equipes daar koffie voorgeschoteld. De bewoners van Utopia hielpen ook nog een handje toen de Trabant van twee rally-ladies niet wilde starten. Toen de bewoners gingen duwen, sloeg de motor alsnog aan.
Verderop op het parkoers stond een lunch gepland in de Wisseloordstudio’s in Hilversum. Daar waren - tot verrassing van de vrouwen - onder anderen Kane, Alain Clark en Ilse de Lange aan het werk. Sommigen ontmoetten Gordon, anderen spraken even met René Froger.
Opgetogen keerden de dames terug in Soestduinen waar nog wat prijzen klaarstonden.
Anouschka en Mirjam (Desperate Housewives) hadden de route het meest correct afgelegd en werden uitgeroepen tot winnaars, gevolgd door Kathrine en Clarine (The Avengers) en Michelle en Anne Dagmar (Soofs).
Janny en Jimena (Stop & Go The Movie) mochten de originaliteitsprijs in ontvangst nemen vanwege hun limousine met chauffeur en de zelfgemaakte cd.
De poedelprijs werd uiteraard toegekend aan de inzittenden van de Trabant, Ineke en Gwendolyn alias Equipe Vos.

Vrijwilligerswerk

Schoonmaakvrijwilligers
Voor Dealhoven ben ik op zoek naar een man of vrouw die een paar uurtjes in de week wil schoonmaken. Het gaat om drie kleine ruimtes. De vrijwilliger bepaalt in overleg welk dagdeel dit wordt gedaan.
Locatie: Daelhoven Soest

Werken bij de molen
Ben jij graag in de tuin aan het werk? Dan ben jij geschikt als vrijwilliger bij de molen.
De molen staat op de Engh in Soest. Hier assisteer je iedere donderdag onze cliënten en hun begeleiders o.a. bij het tuinonderhoud en papier prikken maar ook bij het schoonhouden van de molen binnen. Ben jij degene met groene vingers? Reageer dan snel.
Werkdagen: donderdag 10:00-12:00 uur; opleidingsniveau: n.v.t.
Locatie: de molen, de Engh Soest.

Chauffeur (auto is beschikbaar)
Voor het vervoer van vier bewoners van het Fierhuis zijn wij op zoek naar een vrijwillige chauffeur.
Alle werkdagen gaan de bewoners naar hun dagbesteding in Amersfoort.
Op maandag en woensdagmorgen van 8:30-9:30 uur is er per direct een vacature voor chauffeur beschikbaar om de bewoners te brengen.
Alle bewoners zijn zelf mobiel. Gebruik kan worden gemaakt van de 7-persoonsauto van het Fierhuis.
Werkdagen: maandag 8:30-9:30 uur; opleidingsniveau: in bezit van rijbewijs; locatie: Soest-Amersfoort

Meer informatie: Balans Buro Vrijwilligerswerk, Smitsweg 311, Soest, 035 6099255
www.burovrijwilligerswerk.nl
info@burovrijwilligerswerk.nl

Digitaal archief:
www.soestercourant.nl

VANAF VRIJDAG 3 OKTOBER:

NIEUWE APPLE SHOP!

APPLE MacBook Air MD760N/B 13,1" Notebook
- 1,4-GHz dual-core Intel Core i5 (3 MB cache, Turbo Boost tot 2,7 GHz)
- 1440 x 900 LED scherm, Intel HD Graphics 5000
- 4 GB werkgeheugen, 128 GB flashopslag
- WiFi 802.11ac, Bluetooth 4.0, cardreader
- Thunderbolt poort, 2 x USB 3.0, FaceTime HD-camera
- Besturingssysteem OS X Mavericks

Art. Nr.: 1326193

MacBook Air

Power in overvloed. De hele dag.

MacBook Air bevat Intel Core-processors van de vierde generatie met indrukwekkende graphics, een batterij die de hele dag meegaat[1], supersnelle flashopslag[2] en allerlei handige software. Hij is dun, licht en stevig genoeg om overal mee naartoe te nemen, en zo krachtig dat je alles moeiteloos voor elkaar krijgt.

969.-

[1] De gebruiksduur van de batterij is afhankelijk van de configuratie en het gebruik. Ga naar www.apple.com/nl/batteries voor meer informatie.
[2] Vergeleken met de MacBook Air van de vorige generatie.

* Geldig vanaf 03.10.2014 • Max. 1 per klant • Geen verkoop aan handelaren • Zetfouten en prijswijzigingen voorbehouden • Zolang de voorraad strekt • Prijzen zijn excl. thuiskopievergoeding (www.thuiskopie.nl) • Actie wordt mogelijk gemaakt door Apple

€ 30,- VOORDEEL

voor de eerste 50 klanten! Geldig op alle iPads

*Deze acties worden mogelijk gemaakt door Apple

€ 100,- VOORDEEL

voor de eerste 50 klanten! Geldig op alle MacBooks en iMacs

MEDIA MARKT Amersfoort:
Eemplein 3, 3812 EA Amersfoort
Tel. 033 - 4452500

Openingstijden:
Ma. - vr. 10 - 21 uur, Za. 10 - 18 uur
Iedere zondag geopend van 12 - 17 uur

Parkeren:
600 parkeerplaatsen direct onder de winkel
in parkeergarage Eemplein

MediaMarkt®

Ik ben toch niet gek.

Nathalie Sanchez Baena beklimt hoogste berg van Afrika voor War Child

‘Ik ga voor de top van de Kilimanjaro’

Het vraagt fysieke kracht, doorzettingsvermogen en is niet geheel ongevaarlijk: het beklimmen van de 5.895 meter hoge Kilimanjaro, dé hoogste berg in Afrika. Nathalie Sanchez Baena (41) gaat de uitdaging aan. En dat doet zij niet zonder reden. Ze wil daarmee geld ophalen voor War Child, een goed doel waar zij voor de volle honderd procent achter staat.

Nathalie werkt als organisatieadviseur bij de Rijksoverheid. Daarvoor was zij beroepsofficier bij de landmacht. Als geen ander weet zij wat oorlog met kinderen doet. War Child zet zich in voor die oorlogskinderen. ‘Ik heb affiniteit met de doelgroep. Ik heb veel gezien als militair. Kindsoldaten en kinderen die alles kwijt waren en met een desolate uitdrukking. Dat is echt niet normaal en stop je weg,’ vertelt Nathalie. Die beelden komen nu echter af en toe terug. Zij hoorde van de actie van War Child op haar werk en ze hoefde er niet over na te denken. Het beklimmen van deze berg stond tevens op haar ‘bucketlist’.

Vertrouwen

Een uitdaging gaat ze niet uit de weg, maar dat ze daarmee ook het goede doel kan steunen sterkt haar alleen maar.
‘Mijn dochter van vier kan in vrijheid opgroeien. Ze heeft vertrouwen in de ander, gaat naar school en ze hoeft niet te vechten. Veel oorlogskinderen zijn het vertrouwen kwijt en hebben continu angst. War Child helpt hen met een vreedzamere toekomst. De organisatie doet echt heel goed werk.’

Hartverwarmend

Hoewel Nathalie pas in februari 2015 vertrekt is zij druk bezig met de voorbereiding voor de beklimming. Zowel fysiek, mentaal als financieel. Dat komt ook vanwege haar enthousiasme. ‘Ik stop er veel tijd in en spreek er met veel mensen over.’ En dat werpt zijn vruchten af, want vanuit verschillende hoeken krijgt Nathalie steun. Bijzonder vindt zij ook de hulp van lokale ondernemers. ‘Bij IJssalon Bemer verkopen ze bijvoorbeeld speciaal War Child-ijs, Slijterij Ben van der Linden heeft een War Child-wijnpakket en bij Tante Jet verkopen ze Keniase thee en koffie uit Tanzania. De eigenaresse heeft een heel hoekje voor mij ingericht. De reacties zijn echt hartverwarmend.’
De medewerking heeft Nathalie te danken aan haar netwerk. Zo is het haar gelukt om op 9 november samen met het DLC Café een benefietdiner te houden. Een avond die in het teken staat van lekker eten, War Child en muziek. ‘Het is een avondvullend programma. Er wordt een verrassend driegangenmenu geserveerd, iemand van War Child komt het een en ander vertellen over hun werk, Wouter Monden (stand-upcomedian) komt en wie weet komt Marco Borsato zelfs langs.’

● *Nathalie Sanchez Baena wil volgend jaar de hoogste berg van Afrika, de Kilimanjaro, beklimmen. Dit doet zij niet alleen voor haar plezier, maar vooral voor het goede doel War Child. ‘Die organisatie doet echt heel goed werk.’*

Hoogte

Met alle acties moet het Nathalie financieel lukken om de top te halen, maar de Kilimanjaro beklimmen is een ander verhaal. Dat wordt pittig, weet Nathalie. Vooral de hoogte kan een spelbreker zijn. In het laaggelegen Soest is het lastig om te trainen, maar ook daar is een oplossing voor. ‘Ik wandel heel veel, loop hard en ga bij Lijf & Visie een hoogtetraining doen.’ Dit kan in speciale cabines. Of het net zo is als in het echt moet nog blijken, maar fysiek ziet het er goed uit voor de Soesterse. ‘De top van de Kilimanjaro is het doel en daar ga ik voor.’
Mentaal is misschien het moeilijkste punt in dit verhaal. ‘Ik zal het zeker lastig krijgen. Je slaapt in tentjes, op verschillende hoogten in tropische buien en extreme kou. Maar ik weet nu al dat dit een ervaring is om nooit te vergeten. En als ik daar op die berg aan die oorlogskinderen denk, sterkt mij dat ook. Ik geloof echt in deze actie.’
Kijk voor meer informatie op www.nathalienaardetop.nl. Daar is het ook mogelijk om te reserveren voor het Benefietdiner in DLC Café op 9 november. Tijdstip en prijs zijn daar eveneens te vinden.

Informatieochtend over Levensverhaal

Je eigen levensverhaal schrijven. Iedereen bepaalt zelf wat hij opschrijft en in hoeverre hij foto’s en/of documenten toevoegt. Het resultaat kan onder meer waardevol zijn voor (klein)kinderen, maar ook voor de deelnemers zelf.
Het is de laatste jaren een veel beproefd concept voor ouderen. Op 23 oktober start er voor 55-plussers weer een cursus van elf bijeenkomsten in OC Klaarwater aan de Wiardi Beckmanstraat. Op donderdag 2 oktober (9:30 uur) is er een informatiebijeenkomst in OC Klaarwater.

Spelletjesmiddag senioren ’t Hart

Voor ouderen uit ’t Hart is er op maandag 6 oktober een spelletjesmiddag. Die vindt overigens elke eerste en derde maandagmiddag van de maand plaats, telkens in het clubgebouw van PV Soest aan de Oostergracht 46. Tot de mogelijkheden behoren naast sociale contacten onder meer koersbal, sjoelen, kaarten. De SWOS rekent € 1,50 aan kosten voor de deelnemers, inclusief koffie en thee. De spelletjesmiddag is van 14:00 tot 15:30 uur. De zaal gaat een halfuur van tevoren open.

Lunch en spel aan Kamperfoeliestraat

De SWOS houdt tweemaal in de maand een lunch met aansluitend een spelletjesmiddag voor ouderen. Daarvoor wordt gebruikgemaakt van de ontmoetingsruimte van Portaal aan de Kamperfoeliestraat 181. Zowel de lunch (12:15 uur) als de spelmiddag (13:15 uur) kost € 1,50. Afzonderlijk aan het een of het ander meedoen kan ook.
Voor de lunch dienen belangstellenden zich vóór 7 oktober op te geven bij de SWOS, tel. 6023681 (werkdagen 9:00-12:30 uur) of per e-mail: info@swos.nl of info@klaarwater.nl

Bijeenkomsten voor jongeren met vragen over geloof

‘Jeugd heeft behoefte aan Alpha’

Zitten jongeren te wachten op gesprekken over het geloof en of er meer is tussen hemel en aarde? Nienke Sijtsma denkt van wel en daarom vindt er vanaf zaterdag iedere week een bijeenkomst plaats waar jongeren naar toe kunnen. Alpha Youth heet het.

‘Tijdens het sportevent van Athletes in Action op de Engh merkten we dat er onder de jongeren behoefte was aan een Alpha Youth. Het is belangrijk dat jongeren een plek hebben waar ze terechtkunnen met vragen en waar ze hun eigen mening kunnen vormen over belangrijke levensvragen,’ vertelt Nienke Sijtsma.
Alpha was er al in Soest, voor volwassenen. Het biedt mensen de gelegenheid om kennis te maken met het geloof. Nu kunnen jongeren dat ook. ‘Jongeren gaan in acht bijeenkomsten met elkaar op zoek naar de betekenis van het christelijk geloof. Samen lekker eten, inspirerende praatjes, groepsgesprek en veel gezelligheid. Met elkaar zullen we praten over de vragen die ons bezighouden.’

Film

Sijtsma vervolgt: ‘De Alpha Youth is speciaal voor jongeren van 14 tot 21 jaar en daar zullen we ons dan ook op toespitsen. Er zijn op de avond andere jongeren waarmee ze in gesprek kunnen gaan. Daarnaast zullen we tijdens de Alpha Youth werken met de Youth Film series. Dit zijn aansprekende filmpjes voor jongeren waarin jongeren aan het denken worden gezet over wat zij geloven en hoe zij daarover denken.’
Alpha Youth wordt op zaterdag feestelijk geopend. ‘We gaan gezellig wat eten met elkaar op een leuke locatie. We zullen tijdens deze avond ook uitleggen wat de Alpha Youth inhoudt. Tijdens het feest kunnen de jongeren alvast een beetje de sfeer proeven van de avonden.’ De avond vindt van 18:15 tot 20:30 uur plaats op de Birkstraat 141.
De reguliere bijeenkomsten vinden eveneneens op hetzelfde tijdstip en op dezelfde locatie plaats.
‘We zullen dan eerst beginnen om met elkaar gezamenlijk wat te eten. Daarna zal het thema van de avond worden ingeleid door een filmpje en/of een praatje en een spel. Tussendoor zullen we dan vragen bespreken in kleine groepjes. Aan het einde van de avond is er tijd om nog even gezellig na te kletsen.’ Meer info of opgeven: alphayouthsoest@gmail.com.

Organisatie lanceert nieuwe pr-campagne na onderzoek

Spullenhulp wil gezicht krijgen

Kringloopcentrum Spullenhulp wil een nieuw gezicht geven aan de organisatie en lanceert daarom de nieuwe pr-campagne ‘Wie is Kringloop Spullenhulp en wat doet zij allemaal voor goed werk’.

Aanleiding voor de campagne is een klanttevredenheidsonderzoek dat Spullenhulp in de zomer hield. ‘Hieruit bleek dat lang niet alle kringloopklanten op de hoogte zijn van de doelstellingen van Spullenhulp. Die zijn: het stimuleren van hergebruik, werkgelegenheid creëren en het steunen van goede doelen. Kringloop Spullenhulp, een zelfstandige stichting zonder winstoogmerk, geeft concrete invulling aan deze doelstellingen door de verkoop van tweedehands goederen,’ vertelt communicatiemedewerker van Spullenhulp, Myrthe Modderman.
Met de start van de nieuwe pr-campagne ‘Wie is Kringloop Spullenhulp en wat doet zij allemaal voor goed werk’ hoopt Kringloop Spullenhulp een gezicht te geven aan de organisatie. Zichzelf opnieuw voor te stellen. Modderman: ‘Zowel eigen vaste medewerkers als vrijwilligers hebben ‘model’ gestaan voor deze campagne wat het extra persoonlijk maakt. En bij een vernieuwde kennismaking kon een nieuw en fris logo en een modernere website niet achterblijven.’
Op zaterdag 4 oktober vindt de start van de pr-campagne plaats. Er is bewust voor deze dag gekozen omdat het dan Nationale Kringloopdag is. Het thema: Schatzoeken. Kringloop Spullenhulp geeft de klanten dagelijks de mogelijkheid om schat te zoeken en iets unieks te scoren in de kringloopwinkel, maar speciaal voor de kringloopfeestdag zijn er extra activiteiten georganiseerd. Een curiosamarkt met diverse kraampjes op het voorplein en koffie en thee voor iedereen.
Voor bezoekers die geïnteresseerd zijn in folklore en brocante is er de lint- en kantjeskraam. Voor kunst- en antiekliefhebbers zal er een kraam ingericht worden met meer bijzondere spullen. Ook zullen er schilderijen uitgestald worden, alle te koop voor een eerlijke kringloopprijs. Daarnaast zal Kringloopcentrum Spullenhulp vanaf dinsdag 7 oktober iedere dag een uur eerder open gaan, namelijk om 10:00 uur.

Amivedi

Vermist:

• Poes, gesteriliseerd, Siamees, wit met bruin, sealpoint siamees, Chrissy, 1,5 jaar, Overhees Kinderboerderij;
• Poes gesteriliseerd, Europese korthaar of huiskat, zwart met wit, kleine, slanke en ondernemende buitenpoes. ZWART met WIT, geen halsband wel chip, Roos, 8 jaar, Wiekslooterweg Oostzijde.

Gevonden:

• Dwergpapegaai, geel met groen, blauwe staart en grijs kopje, Draailier;
• Kat, Europese korthaar of huiskat, cypersgrijs, Biltseweg.
Informatie: Netty Meijeren, tel. 088-0064675, www.amivedi.nl of soest@amivedi.com

De bezorgers

Bezorgers die acht weken aaneengesloten geen klacht hebben, ontvangen een premie en worden vermeld in de rubriek ‘De loper van de week’. Deze week zijn dat:

- *Pepijn Hilhorst*
- *Harmen Hoogendoorn*
- *Noah Sneijders*

Motomed Amerpoort

De Old Grand Dad Club heeft gisteren een Motomed overhandigd op Amerpoort, locatie Vosseveld. Deze speciale hometrainer biedt de rolstoelgebonden jongeren die op Vosseveld wonen de mogelijkheid om te bewegen. ‘We waren eerlijk gezegd het meest onder de indruk van de expressie op de gezichten van de jongeren! Ze genoten,’ aldus één van de begeleiders. Behalve het stimuleren van de bloedsomloop, helpt de hometrainer de jongeren ook om hun stafunctie zo lang mogelijk te behouden. De Old Grand Dad Club zet zich in voor de gehandicapte jeugd.

De Markt op de van Weedestraat

Elke donderdag de mooiste markt van de regio
in de leukste en gezelligste winkelstraat van Soest!

OKTOBER = FEESTMAAND!!!

De Soester Weekmarkt op de van Weedestraat viert
donderdag 02 oktober 2014 haar 2e verjaardag!

Dit vieren wij de hele maand oktober.
Spaar bij de deelnemende kooplui voor leuke prijzen.
Elke week vele winnaars!!!

Tot ziens op de markt!
de actiedeelnemers van de Soester Weekmarkt

Dit zijn de actie deelnemers van de week-markt Soest. U kunt hier sparen voor leuke prijzen!!!	Bloemen Gigant “de Dromedaris”	Conny’s Groenten & Fruit	de Woerdense Kaasboer
Drogisterij Kamstra	Hilhorst Aardappelhandel	J. van Ee Huishoudelijke artikelen	Kleinvak - Fournituren Romano Poland
Lamers Textiel en Ondermode	Marktslager Edward van de Pol	Mode 4 Kidz Baby- en Kinder kleding	Notenhandel John Kempen
Hilhorst Fruithandel	Richard’s Olijven & Tapenades	RoelVital Reform	Wol van Grobbebol
Bram de Graaf Brood, Banket & Snoep	Holland Kaascentrum	Snackbar Bijlard	Sterpoelier Wennekes
Vietnamese Loempia’s	Lammert de Graaf Vishandel	Aart de Graaf ‘t Stoepje	Meester Vishandel

Dieren voeren op Dierendag op kinderboerderij

Kinderboerderij De Veenweide laat Dierendag niet onopgemerkt voorbijgaan. Op zaterdag 4 oktober (12:00-17:00 uur) kunnen kinderen van 4 tot en met 12 jaar van alles beleven op het complex van Balans aan het Vederlaarpad.
Zo mogen ze van wilgentakken, groente en fruit zelf heerlijke traktaties maken voor de dieren en die aan het einde van het middagprogramma ook zelf aan de dieren voeren.
Tijdens een rondleiding over de kinderboerderij is er van alles te leren, tijdens een fotospeurtocht van alles te ontdekken. Wie wil zitten, kan uilenballen uitpluizen. En om helemaal in de stemming te komen, worden kinderen geschminkt als een dier naar keuze.
Het hek van De Veenweide aan het Vederlaarpad 53 zwaait zaterdag om 12:00 uur open, om 16:00 uur is de afsluiting met het voeren van de dieren.
Stichting Balans laat weten dat alle activiteiten gratis zijn, evenals de entree. Aanmelden is niet nodig.

Open middag op alle zeven locaties BINK voor BSO

De zeven BSO-vestigingen van BINK in Soest, Soesterberg en Huis ter Heide houden maandag 6 oktober een open middag. Dan is er tussen 16:00 en 18:00 uur van alles te weten te komen over de mogelijkheden die deze instelling biedt voor buitenschoolse opvang.
BINK bedient op die manier kinderen van twintig scholen, in de buurt van de betreffende school. Tijdens de open middag kunnen ouders informatie inwinnen, voor kinderen zijn er diverse activiteiten te doen. De locaties zijn te vinden op www.binkkinderopvang.nl/open dag.

Oriens buigt zich in nieuwe seizoen over thema levensritme

Levensritme - leven bij de dag. Dat is dit seizoen het thema tijdens de bijeenkomsten van Oriens. De eerste bijeenkomst van deze 'spirituele ontmoetingsplaats' is op zondag 5 oktober, zoals gewoonlijk in de Oude Kerk aan de Torenstraat. Dan gaat het over: het ontwaken, de dag begint in de nacht, beleef de dag als een gave, ongevraagd gegeven.
Ondersteund door poëzie, muziek, stilte en meditatie wordt het thema behandeld. Volgens oude inzichten heeft elk uur van de dag een eigen 'engel'. Het slaan van de klok markeert een bijzonder spiritueel moment.
De inloop is om 19:45 uur met koffie en vanaf 20:00 uur wordt het thema aangesneden. Na het programma van een uur is er gelegenheid tot ontmoeting. Voor meer informatie: iemkje.doesburg@planet.nl of tel. 6022147.

Vrouwenavond over betekenis relaties

De volgende bijeenkomst van Buitengewoon gaat over de waarde van betekenisvolle relaties. De vrouwengroep krijgt bezoek en uitleg van psychologe Dina Mazzolari.
Belangstellende vrouwen kunnen vrijdag 9 oktober om 19:45 uur terecht in de loods aan de Kleine Melm 4 voor koffie/thee, taart, luisteren en meepraten. Er wordt de deelnemers een vrijwillige bijdrage gevraagd. Meer informatie: buitengewoonsoest@gmail.com

Dierenzorg Eemland blikt alvast vooruit

Konijnen erg populair

● *De konijnen in de betrekkelijk nieuwe opvang voor knaagdieren waren zaterdag zeer in trek. Dat was te zien en te merken tijdens de open dag van Dierenzorg Eemland. Dierentehuis 't Hart en Vogelopvang Soest hadden hun deuren wagenwijd open staan, behalve dan die van de hokken. Aan de Eemweg is sinds vorig jaar ook een opvang voor konijnen en andere knaagdieren. Die had aantrekkingskracht op met name kinderen die de beestjes vertroetelden waar het maar kon. Dat konijnen van zichzelf ook actief zijn en graag aan lichaamsbeweging doen, bleek buiten op de hindernisbaan. Moeiteloos en ogenschijnlijk met veel plezier namen de konijnen de horden en andere obstakels. Natuurlijk waren er ook de honden, de katten en de meest uiteenlopende vogels (en zelfs een slang) die konden worden bekeken. Belangstellenden mochten een kijkje nemen in de Dierenambulance, kregen uitleg en keken overal op beide complexen hun ogen uit. Op zaterdag 4 oktober is het Werelddierendag. Dierenzorg Eemland gaf alvast een aangename en vaak aandoenlijke voortuitblik.*

Foto's: Soester Courant

Twee jaar na Petra, nog een keer 60 kilometer lopen

Soesters in A Sisters Hope

Michel en Marion Bloemendal doen op 11 en 12 oktober mee aan A Sisters Hope. Dat is de jaarlijkse, tweedaagse sponsortocht voor wetenschappelijk onderzoek naar borstkanker.

Het is niet de eerste keer dat Marion de 60 kilometer in twee etappes gaat afleggen. In 2011 stond ze bij de finish in het Olympisch Stadion haar vriendin Petra op te wachten. 'Zij leed aan uitgezaaide borstkanker. Toen ze vroeg of ik voor haar wilde lopen heb ik geen moment getwijfeld en ja gezegd.'
Zo gezegd, zo gedaan. Een jaar later wandelden Marion en Petra samen. 'We hadden 10.000 euro bij elkaar en liepen met Team Walking on Sunshine en het werd een onvergetelijke ervaring, een weekend met een gouden randje,' herinnert Marion zich.
Zes weken later overleed Petra. Ze was nog maar 50 jaar.
Sindsdien blijft Marion zich inzetten om geld te genereren voor nader onderzoek voor betere bestrijding (en wellicht preventie) van borstkanker.
'Vorig jaar hebben we met ons gezin de Pink Moon Walk bij het Muiderslot gelopen, ook een hele mooie ervaring om dat met onze drie kinderen te doen.'
Begin dit jaar begon het weer bij Marion te kriebelen. 'Ik wil nog een keer 60 kilometer lopen en zorgen dat er meer geld rechtstreeks naar wetenschappelijk onderzoek naar borstkanker gaat. Dankzij een mooie donatie ging het balletje al snel rollen en Michel besloot om ook mee te doen.'
Het stel hoopt nog drieduizend euro bij elkaar te krijgen. Sponsoren kan via www.asistershope.nl Marion: 'Als je bij 'sponsor een deelnemer' ons nummer 7001 ingeeft, dan wijst de rest zich vanzelf.'

Michel en Marion Bloemendal zijn klaar voor een nieuwe editie van A Sisters Hope.

Foto: privé

Soester EHBO zesde op NK eerste hulp

Dat de Soester EHBO al jarenlang tot de vaderlandse top behoort, is zaterdag weer eens bevestigd. In Maarn was er ditmaal geen podiumplaats gereserveerd, maar met de zesde plek in de eindrangschikking deden de Soesters het wederom zeer goed.
Lisa van Kooi, Marieke Verkleij, Joke Bosland en coach Robbert Doppenberg hadden zich de voorgaande maand intensief voorbereid op de Nederlandse titelstrijd. Daarin werden ze bijgestaan door de instructeurs Frans Hogeweg en Jolanda Tuenter en kregen ze medewerking van veel Lotus-vrijwilligers die in allerlei situaties in de rol van slachtoffer kropen.
Op het NK kregen de EHBO'ers acht ongevalsituaties en theorietoetsen voor hun kiezen. Ze werden getest op o.m. stabiele zijligging, reanimatie in combinatie met AED en het verbinden van een verstuikte enkel.

TTC heeft met Adecco groot contract binnen

Het Talen Training Centrum (TTC) tekende onlangs een contract met Adecco Group, één van de grootste uitzendondernemingen. Het Talen Training Centrum heeft daarmee een grote opdrachtgever binnengehaald. Een mijlpaal voor eigenaresse dr. ir. Teresa Jaskolska Schothuis, die zich 25 jaar geleden in Nederland vestigde. Zij heeft toen haar eigen bedrijf opgericht.

'Ik ben enorm trots,' laat Teresa Jaskolska Schothuis weten. De Poolse eigenaresse kwam in Nederland tot de ontdekking dat het aanbod in cursussen en opleidingen op het gebied van Nederlandse taal voor Polen niet aan de juiste kwaliteiten voldeden. Reden om TTC te beginnen.
'De taal is een barrière waardoor Polen die naar Nederland komen gedwongen onder hun niveau moeten werken. Daar bieden wij een oplossing voor'.
Inmiddels is de onderneming in de afgelopen jaren enorm gegroeid en biedt men op meer dan vijftig plaatsen in Nederland cursussen aan. Particulieren en bedrijven weten de weg naar de onderneming goed te vinden.
Adecco Uitzendbureau voegt zich nu aan de lange lijst toe. Een bedrijf dat veel Poolse flexwerkers in het bestand heeft. En met meer dan 150 afdelingen in Nederland is het dé grootste klant van Talen Training Centrum.

Littekenvrij na brandwonden

In de week van 5 tot en met 11 oktober wordt er gecollecteerd voor de Brandwonden Stichting. 'Geef om een littekenvrije toekomst' is dit jaar de oproep. De stichting ontvangt geen overheidssubsidie en is grotendeels afhankelijk van de inkomsten uit de collecte, zegt ze. Jaarlijks worden duizenden mensen opgenomen met tweede- en derdegraads brandwonden.

'Van buurjongen tot beul' thema WBT Soest-Zuid

'Een actueel onderwerp om de tongen los te maken.' Dat stelt het WBT Soest-Zuid over het actuele onderwerp dat donderdag 2 oktober op tafel komt tijdens de wekelijkse inloopavond: radicalisering.
Onder de titel 'Van buurjongen tot beul' vertelt de Soester Willem Zuurke hoe en waarom jonge Nederlanders het veilige Nederland verlaten en zich aansluiten bij een gewelddadige groeperingen. Social media speelt een belangrijke rol, maar volgens Zuurke is radicalisering van alle tijden.
Zuurke studeerde politieke communicatie aan de Universiteit van Amsterdam.
Naast zijn inleiding is de inloopavond op 2 oktober ook bedoeld als ontmoetingspunt voor de inwoners van Soest-Zuid. Het WBT houdt de bijeenkomst in Eetcafé Centraal aan de Birkstraat 7 en heet iedereen vanaf 19:30 uur welkom.

Acquisitie en marketing in tweeluik Kenniscafé

23 oktober en 27 november zijn aan elkaar verbonden. Het zijn de data van de twee laatste bijeenkomsten van Rabo Kenniscafé van dit jaar. Het wordt een tweeluik over acquisitie en marketing. Hoe kunnen lokale organisaties zich beter presenteren aan het publiek en hoe komen ze aan nieuwe leden en vrijwilligers? Organisatieadviseur Geert van Doorn komt met tips, trucs en voorbeelden en reikt de deelnemers eenvoudige tools aan om de eerste stappen naar een oplossing te zetten. Na de eerste workshop op 23 oktober krijgen de deelnemers een 'taak' mee en op 27 november wordt gekeken naar de resultaten. Dan wordt ook besproken wat eventueel anders of beter kan. Rabo Kenniscafé is een initiatief van Stichting Balans en wordt gehouden in De Plantage aan de Smitsweg. Deelname is gratis en bestemd voor mensen van verenigingen en organisaties. Aanmelden kan bij Marion Foppele, tel. 6099255 of m.foppele@stichting balans.nl.

WBT Overhees nodigt inwoners uit voor dagje Het Gagelgat

Koffie met wat lekkers, een rondleiding over boerderij Het Gagelgat en afsluitend soep met een broodje. WBT Overhees nodigt inwoners uit om op donderdag 27 november (11:00-14:00 uur) naar Het Gagelgat te komen. Daar kunnen de deelnemers op een gezellige manier door drie eeuwen boerenhistorie lopen.
Aanmelden voor dit 'dagje uit' in eigen dorp kan tot 31 oktober bij Betty Spek, tel. 6021448 of per e-mail bettyspek@gmail.com. Vervoer kan worden verzorgd, met diëten wordt rekening gehouden.

Vrijdag gratis cholesteroltest

Vrijdag 3 oktober kunnen Soesters gratis een cholesteroltest laten doen. Dan staat de truck van Stichting Nationale Cholesterol Test op de grote prakeerplaats aan de Wiardi Beckmanstraat. Aan de hand van een klein (bloed)prikje in de vinger kan snel de uitslag worden bepaald. De stichting wil mensen bewust maken van het risico van verhoogd cholesterol (hart- en vaatziekten). Volgens de Hartstichting heeft in de leeftijdsgroep 30-70 jaar 65% een verhoogd cholesterolgehalte. Dat komt neer op 6,5 miljoen mensen.

OPEN HUIS | 4 OKTOBER 2014 | OPEN HUIS

DEELEN MAKELAARS WONINGEN

SOEST-ZUID, DR. S'JACOBSTRAAT 28

Type : Middenwoning
Bouwjaar : 1953
Perceelopp.: 170 m²
Woonopp. : 101 m²
Kamers : 4
Berging : Ja

Vraagprijs € 229.000,- k.k.

SOESTERBERG, GEMINI 75

Type : Middenwoning
Bouwjaar : 1987
Perceelopp.: 198 m²
Woonopp. : 109 m²
Kamers : 3
Berging : Ja

Vraagprijs € 250.000,- k.k.

SOEST, HAAGWINDE 11

Type : Tussenwoning
Bouwjaar : 1992
Perceelopp.: 165 m²
Woonopp. : 107 m²
Kamers : 4
Berging : Ja

Vraagprijs € 245.000,- k.k.

SOESTDIJK, INSPECTEUR SCHREUDERLAAN 192

Type : Appartement
Bouwjaar : 2000
Woonopp. : 85 m²
Kamers : 3
Berging : Ja

Vraagprijs € 249.000,- k.k.

SOEST, JOHANNES POSTSTRAAT 112

Type : Appartement
Bouwjaar : 1972
Woonopp. : 108 m²
Kamers : 4
Berging : Ja

Vraagprijs € 199.500,- k.k.

SOEST, KERKSTRAAT 44

Type : Vrijstaande woning
Bouwjaar : 1935
Perceelopp.: 753 m²
Woonopp. : 240 m²
Kamers : 5
INCLUSIEF WINKELRUIMTE

Vraagprijs € 595.000,- k.k.

SOEST, KONINGINNELAAN 148

Type : Bouwkavel
Bouwjaar : 2014
Perceelopp.: 1.000

Vraagprijs € 250.000,- k.k.

SOESTDIJK, MARIASTRAAT 16

Type : Halfvrijstaande woning
Bouwjaar : 1930
Perceelopp.: 357 m²
Woonopp. : 126 m²
Kamers : 5
Garage : Ja

Vraagprijs € 439.000,- k.k.

SOEST, MOLENSTRAAT 1

Type : Halfvrijstaande woning
Bouwjaar : 1957
Perceelopp.: 338 m²
Woonopp. : 105 m²
Kamers : 4
Garage : Ja

Vraagprijs € 269.000,- k.k.

SOESTERBERG, MORANE 15

Type : Middenwoning
Bouwjaar : 1975
Perceelopp.: 152 m²
Woonopp. : 121 m²
Kamers : 5
Berging : Ja

Vraagprijs € 237.000,- k.k.

Deze en andere woningen zijn vrij te bezichtigen van 11.00 - 15.00 uur.

Kijk voor een compleet overzicht van de deelnemende woningen op WWW.DEELEN.NL

SOESTDIJK, NOORDERWEG 43

Type : Halfvrijstaande woning
Bouwjaar : 1915
Perceelopp.: 400 m²
Woonopp. : 84 m²
Kamers : 4
Garage : Ja

Vraagprijs € 299.000,- k.k.

SOESTDIJK, PARK VREDEHOF 14

Type : Appartement
Bouwjaar : 1962
Woonopp. : 120 m²
Kamers : 3
Garage : Ja

Vraagprijs € 299.000,- k.k.

SOEST, REESPOOR 54

Type : Halfvrijstaande woning
Bouwjaar : 1987
Perceelopp.: 518 m²
Woonopp. : 148 m²
Kamers : 5
Berging : Ja

Vraagprijs € 495.000,- k.k.

SOEST-ZUID, SCHOUTENKAMPWEG 18

Type : Vrijstaande woning
Bouwjaar : 1925
Perceelopp.: 357 m²
Woonopp. : 134 m²
Kamers : 5
Berging : Ja

Vraagprijs € 449.000,- k.k.

SOESTDIJK, SCHRIKSLAAN 45

Type : Vrijstaande woning
Bouwjaar : 1930
Perceelopp.: 466 m²
Woonopp. : 150 m²
Kamers : 6
Garage : Ja

Vraagprijs € 515.000,- k.k.

SOESTDIJK, SCHRIKSLAAN 56

Type : Halfvrijstaande woning
Bouwjaar : 1935
Perceelopp.: 285 m²
Woonopp. : 118 m²
Kamers : 5
Garage : Ja

Vraagprijs € 419.000,- k.k.

SOEST-ZUID, SOESTERBERGSESTRAAT 105

Type : Vrijstaande woning
Bouwjaar : 1928
Perceelopp.: 2.182 m²
Woonopp. : 218 m²
Kamers : 7
Garage : Ja

Vraagprijs € 985.000,- k.k.

SOEST, STEENHOFFSTRAAT 69

Type : Halfvrijstaande woning
Bouwjaar : 1923
Perceelopp.: 381 m²
Woonopp. : 200 m²
Kamers : 6
Garage : Ja

Vraagprijs € 549.000,- k.k.

SOESTERBERG, VLIEGTUIGLAAN 14

Type : Vrijstaande woning
Bouwjaar : 1976
Perceelopp.: 415 m²
Woonopp. : 130 m²
Kamers : 4
Garage : Ja

Vraagprijs € 359.000,- k.k.

SOESTERBERG, VLIEGTUIGLAAN 30

Type : Vrijstaande woning
Bouwjaar : 1976
Perceelopp.: 440 m²
Woonopp. : 130 m²
Kamers : 5
Garage : Ja

Vraagprijs € 339.000,- k.k.

SOEST, WIARDI BECKMANSTRAAT 342

Type : Hoekwoning
Bouwjaar : 1974
Perceelopp.: 250 m²
Woonopp. : 145 m²
Kamers : 6
Garage : Ja

Vraagprijs € 295.000,- k.k.

SOEST, WILGENBLIK 48

Type : Appartement
Bouwjaar : 2001
Woonopp. : 97 m²
Kamers : 3
Berging : Ja

Vraagprijs € 289.000,- k.k.

NVM

035 6015360 | DEELEN.NL

Zeventienjarige scholier lanceert Het Interview: tussen jouw en mijn visie

Yilmaz interviewt samen met lezers

Bekende en minder bekende mensen interviewen. Dat is wat de zeventienjarige scholier Yilmaz Biter voor ogen heeft met zijn website *Het Interview*. 'Ik geef het toe: daar is niets bijzonders aan. Wat *Het Interview* anders zal maken, is dat de vragen van de lezers in het interview verwerkt zullen worden.'

Het idee voor Het Interview is op Twitter ontstaan. 'Ik zat midden in de kerstvakantie en besteedde, zoals gewoonlijk, m'n vrije tijd aan Twitter. Na een tweet volgde een middelbare scholier, wiens naam Ernst is, mij. Ik besloot om hem ook te volgen. We kenden elkaar niet. Na een tijdje tweetten we elkaar best vaak. Op de een of andere manier kregen we het idee om een site te beginnen, genaamd Educratie.'

Stem van leerling

'We waren van mening dat de stem van de leerlingen niet gehoord werd. We zouden vooral vanuit dat perspectief te werk gaan. Interviews en bloggen, daar zouden we onze aandacht op richten. We wilden, om een voorbeeld te noemen, Alexander Klöpping van de Universiteit van Nederland interviewen. We hadden de ambitie om iets te beginnen wat gerespecteerd zou worden. Jammer genoeg konden we die ambitie niet omzetten in daden,' vertelt Yilmaz. Hij vervolgt: 'Op een namiddag kreeg ik het idee om toch iets met Educratie te doen. Het zou, laten we eerlijk zijn, zonde zijn om het idee met rust te laten. Er hoefde niet veel te gebeuren: het in elkaar zetten van een site via WordPress en het indienen van interviewverzoeken.'

Wie?

Maar wie wil Yilmaz dan interviewen, dat is de grote vraag. 'Iedereen die een verhaal te vertellen heeft. Het maakt mij dus niet uit of de geïnterviewde bekend of onbekend is. Het valt eigenlijk niet te ontkennen, maar bekende mensen trekken vaak toch wel meer lezers. Vaak worden bekende mensen ook geïnterviewd door ervaren journalisten. Waarom zouden zij, bekende mensen, zich door mij laten interviewen? Ik denk vanwege het feit dat lezers ook vragen kunnen indienen.'
Of er ook belangstelling is voor een site als Het Interview weet Yilmaz niet, 'Het Interview is nu een eenvoudige site. Of dat over een jaar nog steeds zo is, weet ik niet, omdat alles afhangt van hoeveel mensen de interviews zullen lezen. Ik zit er ook over na te denken om sommige interviews als een podcast op te nemen. Hoe dan ook, er zijn veel opties.'
Voor het slagen van de website heeft de creatieveling input nodig van zijn bezoekers.

Hoe?

Yilmaz: 'Voordat ik daadwerkelijk iemand interview, zal ik eerst op de site bekendmaken wie diegene is. Vervolgens kunnen de lezers de vragen bedenken. Deze vragen zal ik, natuurlijk samen met mijn eigen vragen, in het interview verwerken. Het eindresultaat is dat het interview een gedeeld interview is. Dat wil zeggen dat het interview deels een creatie van de lezers is en deels een creatie van mijzelf. Daarom is de slagzin van Het Interview ook: Tussen jouw en mijn visie.'
Aan het enthousiasme van de jonge Soester ligt het in ieder geval niet. Het eerste interview staat online en dat smaakt naar meer.
Meer weten? Neem dan een kijkje op hetinterview.net.

Muziekschool Soest en Soestvrijstaal slaan handen ineen voor dj-evenement

Zoektocht naar de nieuwe Afrojack

Afrojack, dj Tiesto, Armin van Buuren. Het zijn wereldberoemde dj's van Nederlandse bodem. Vele jongens en meisjes dromen ook van zo'n carrière. Muziekschool Soest en Soestvrijstaal willen die jongeren een handje helpen. Ze hebben de handen ineengeslagen en houden een dj-avond voor de jeugd.

Het is de eerste keer dat de Muziekschool en Soestvrijstaal samenwerken aan een project voor jongeren. Daan van der Vliet van de Muziekschool Soest vertelt over die samenwerking.
'Vanuit de gemeente Soest wordt samenwerking van verschillende partijen op meerdere manieren aangemoedigd. Kijkend naar de jongerencultuur in Soest hebben we gemerkt dat er een muzikale tak was die we (nog) niet bedienden.'
Van der Vliet: 'De kunst van het mixen, samplen en opzetten van een dansbeat, kortom alles wat een dj doet en moet weten. Om nieuw aanbod voor jongeren aan te laten slaan moet je wel weten wat er onder hen leeft. Daarom is contact gezocht met Soestvrijstaal, dat precies weet wat er leeft onder de jongeren in Soest en ook al jaren evenementen voor hen organiseert. De organisatie van Soestvrijstaal was meteen erg enthousiast en in korte tijd stond het dj-evenement in de steigers. Het is voor beide partijen winnen. Muziekschool Soest vernieuwt haar aanbod en Soestvrijstaal heeft de kans om vroeg in het seizoen een nieuwe generatie jongeren kennis te laten maken met Soestvrijstaal en wat men doet voor deze doelgroep.'
Het dj-evenement vindt plaats op vrijdag 10 oktober in Artishock. Zestien jongeren krijgen de kans om een dj-workshop te volgen van DJ Jaystar en DJ Mark van Mameren. Ze zullen de eerste kneepjes van het vak leren of juist een masterclass voor gevorderden volgen. Na twee uur les gaan de deuren open voor het publiek en zullen een aantal workshoptalenten draaien, gevolgd door DJ Mark van Mameren en DJ Artez. Jongeren kunnen zich nu inschrijven voor de workshop.

Van deze tijd

'Het is nieuw, het is van deze tijd, het is cool en je hoeft niet uren te oefenen om je vingers op de juiste posities te zetten als bij een instrument. De muziek of de muzikale stroming is bekend. Er is met weinig middelen snel resultaat. Dat past in de mentaliteit en belevingswereld van de jongeren.' Daarom denkt Van der Vliet dat er veel animo is voor het evenement. 'De verwachting is dat de inschrijving snel vol zal zijn en dat het een leuke en ook leerzame workshop wordt met veel swingende beats. We hopen te bereiken dat Soestvrijstaal voor iedere jongere in Soest een fenomeen wordt waar je regelmatig heen gaat. Dat je als jongere weet waar je iets van je gading kunt vinden. Voor de muziekschool hopen we belangstelling te kweken voor een of meerdere series korte dj-cursussen. Dit is voor iedereen die niet bij de workshop kon zijn, meer wil leren of het gewoon eens wil proberen.'
Omdat de organisaties rekenen op veel belangstelling wat doen de organisaties dan?
'We hebben hierover onderling gesproken en denken dat we voor nu het beste uit zijn met deelname naar moment van aanmelding. Als er meer belangstelling voor is dan plek nodigen we die jongeren graag uit om vanaf 20:30 uur naar het dansfeest te komen. Hier kun je enkele cursisten zien die laten horen wat ze geleerd hebben. Iedereen die zich opgeeft via www.soestvrijstaal.nl zal in principe worden benaderd voor een korte cursus dj aan de muziekschool. Zo zorgen we ervoor dat iedere geïnteresseerde in eerste of tweede instantie kan proeven van het vak van dj.'
Terwijl het evenement nog moet beginnen, vindt Daan van der Vliet de samenwerking met Soestvrijstaal nu al geslaagd. 'De samenwerking met Soestvrijstaal is nu al een succes, we leren van elkaar, houden elkaar scherp en werken ondertussen naar een fantastisch evenement toe. Meer is altijd goed als de kwaliteit hoog blijft, dus dat zien wij in de toekomst wel zitten.'
Meer info over het evenement en inschrijven op soestvrijstaal.nl.

Door de ogen van...

De eenheidsworst

'Hé, meisje!' Aangesproken op mijn geslacht, draai ik me om. Ik kijk naar het gestalte van een onbekende puberjongen met bontjas. 'Oh sorry, ik dacht dat je iemand anders was,' zegt hij terwijl hij nog een trekje neemt van zijn peuk. 'Jullie lijken ook allemaal zo op elkaar...'

'Jullie' verwijst in dit geval waarschijnlijk naar meisjes van mijn leeftijd. De jongen (net oud genoeg om een week zijn brommerrijbewijs te hebben) stelt de conclusie dat we allemaal op elkaar lijken. Dit kan ik hem eigenlijk niet kwalijk nemen, wanneer ik eens kritisch om me heen kijk.

Uniform

Het typische meisjesuniform, zoals ik het graag noem, is een veelvoorkomend straatbeeld. Haar: lang, vrijwel altijd los of in een staart. Broek: zo strak als onze doorbloeding het toelaat. Schoenen: All Stars, laarsjes of Uggs. Onze smartphone zit aan onze hand gekleefd, terwijl we een nieuwe selfie posten. Het meisjesuniform in vol ornaat.
Veel scholen pleiten al jaren voor meer diversiteit. Een rode hanenkam in de zee van blonde haren. Iemand die haar eigen kleding maakt, in plaats van al die H&M'tjes. Iemand die buiten de lijntjes durft de kleuren.

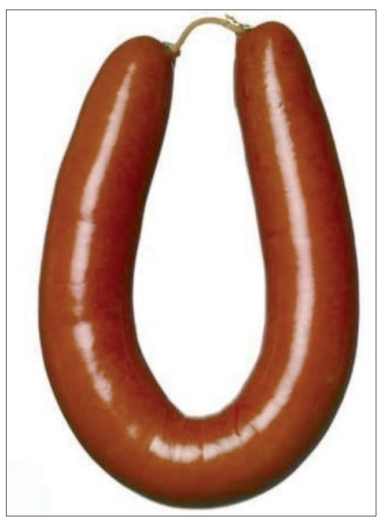

Waarom gaan wij allemaal zo gekleed? Is het als camouflage om niet op te vallen in de massa of gewoon een kwestie van onzekerheid? Ik kijk eens goed naar mijn eigen spiegelbeeld. Een meisje in een spijkerbroek en een simpel shirtje. Hier voel ik me goed bij. Betekent dat nu dat ik een onzeker wrak ben?
Je uiterlijk is een soort masker dat je niet af kan zetten. We willen er bij horen. Wat 'er' dan ook mag zijn. We kiezen een groep en passen ons daaraan aan. Groepsgedrag is namelijk een oerinstinct. Het is zwemmen of verzuipen. Zolang je niet buiten de boot valt, is er dus niks aan de hand.

Hokjesgeest

Ik weet niet hoe onze voorouders het deden, maar wij hebben tegenwoordig een mooi systeem van hokjes opgebouwd. Op alles en iedereen moet blijkbaar een label. Generaliseren, stereotyperen, over één kam scheren - noem het zoals je wilt. In hokjes plaatsen schept orde en orde is goed. Er gaat niks boven een lekkere eenheidsworst, aldus onze Nederlandse maatschappij.
Ook ik ben een 'slachtoffer' van de hokjesgeest van de mensheid. Het erge is misschien nog wel dat ik dit totaal onbewust doe. Ik ben al gauw geneigd over te steken wanneer een groep 'stoere gasten' langsloopt. Wie weet schuilt er onder die capuchons een stel lieve jongetjes, maar ik neem toch maar het zekere voor het onzekere.

Uniek

Maar in welk hokje pas ik dan? Die van de eerstejaarsstudenten met een liefde voor boterhammen met kaas? Die van de praatgrage hardlopers? Of is er nog plek in het hokje van meisjes die intens veel plezier halen uit het typen van rare stukjes op hun laptop? Tja…

Ik ben eigenlijk wel klaar met al die hokjes. Mensen die buiten de lijntjes durven te kleuren, zijn de echte helden in onze maatschappij. Jij, als zelfstandig individu, bent meer dan je baan of je studie, je familie of je vrienden. Echt gelukkig word je pas als je gewoon doet waar je je goed bij voelt, of dit nu in driedelig maatpak is of in een spijkerbroek.
Heb schijt aan de eenheidsworst. Je bent niet bijzonder gewoon. Je bent gewoon bijzonder.

Bernadette Keizer

VENDELIERS

Een nieuw voetbalseizoen betekent ook een nieuw vendelierseizoen. Ook in deze voetbaljaargang kunt u maandelijks kennismaken met vier vendeliers van SO Soest. Deze maand willen wij u graag voorstellen aan Wilco Wernsen van Bowling Overhees. Dat u kunt bowlen in Soest was algemeen bekend. Maar dat Bowling Overhees een totaal horecaconcept kan aanbieden dat was wellicht nog een goed bewaard geheim. Martijn Stalenhoef was ooit een gevierde voetballer bij SO Soest.

Sfeervol restaurant en uitgebreide arrangementen

Bowling- en Partycentrum Overhees: meer dan bowlen alleen

Vraag aan een willekeurige inwoner van Soest waar men sportief en gezellig kan bowlen en hij of zij zal u ongetwijfeld de weg naar Bowling Overhees wijzen. In het gebouw op de Willaertstraat (naast winkelcentrum Overhees) dat ooit in de jaren zeventig werd gebouwd als dorpshuis is al decennialang een perfect onderhouden bowlingbaan te vinden. Maar dat bij het bowlingcentrum ook twee restaurants zijn waar je perfect, smakelijk en in een gezellige sfeer kunt eten, is wellicht nog niet bij de volledige Soester bevolking bekend. Tijd voor een nadere kennismaking met Bowling- en Partycentrum Overhees. We spraken met eigenaar Wilco Wernsen.

De entree lijkt niet direct op een bowlingcentrum. Natuurlijk hoor je in de verte het gerommel van de bowlingballen en het neervallen van de kegels. Enthousiaste aanmoedigingen van spelers, die van jong tot oud de zes bowlingbanen bevolken zijn ook te horen. Maar aan de bar en in het restaurantgedeelte heerst een sfeer van een bruin café. Je voelt je even op vakantie.

Totaalpakket in twee restaurants

Wilco: 'Een middag of avond bowlen is gezellig. Maar daaromheen moet ook wel wat te beleven zijn. Bij ons bowlingcentrum kun je het totaalpakket beleven. Gezellig een hapje eten of een glaasje drinken, met vooraf of na afloop een partijtje

bowlen. Een echt avondje uit. Onze restaurants, met de namen Voorkamer en Achterkamer zijn natuurlijk ook open voor mensen die niet komen bowlen. Een hapje eten bij ons is altijd mogelijk.

In de restaurant serveren wij onze specialiteiten: steengrill, barbecue en kaasfondue of een koud of warm buffet. Wij hebben diverse, uitgebreide mogelijkheden. Restaurant de Voorkamer grenst aan de bowlingruimte. Dit restaurant leent zich het beste voor een bowlingarrangement. Restaurant De Achterkamer is wat kleiner, intiemer en ook rustiger. Dit restaurant is apart gevestigd van de bowlingruimte. Onze restaurants zijn perfecte ruimtes voor een bedrijfsevenement, een borrel, feest, receptie, vergadering of een bedrijfspresentatie.'

Kinderarrangement

Wilco, een echte horecaman is overtuigd van de mogelijkheden van het bowlingcentrum. 'De mensen uit de regio beleven hier een volledig verzorgd uitje. Volop gratis parkeerruimte, zes mooie banen en wij regelen alles. Een kinderarrangement bijvoorbeeld.
Een kinderfeest is voor de organiserende ouders dikwijls een flinke happening. Een belletje naar ons en wij regelen het. Bowlen met kindvriendelijke bumpers, na afloop patat met een frikandel of kroket en natuurlijk organiseren wij een kleine prijsuitreiking met een paar leuke prijsjes. De kinderen gaan stralend weer naar huis!'

Veel mogelijk

Op de fraaie en actuele site (www.bowlingoverhees.nl) worden de verschillende mogelijkheden bij het bowlingcentrum helder omschreven. Wilco: 'Wij hebben diverse barbecuearrangementen, tafelgrillarrangement en Zwitserse kaasfondue. Allemaal te combineren met een ontspannende partij bowlen.'

Bowling- en partycentrum Overhees. Adres: Willaertstraat 49C. Telefoon (ook voor reserveren) 035-5239330
Internet: www.bowlingoverhees.nl e-mail: info@bowlingoverhees.nl

42 'VENDELIERS' SPONSOREN SO SOEST!

Stalenhoef Belettering verzorgt een uitstekende indruk

Martijn Stalenhoef laat nog steeds mooie dingen op het hoofdveld van SO Soest zien

In de jaren dat SO Soest doordenderde in voetballand en binnen 5 jaar van de tweede klasse naar de hoofdklasse promoveerde was het druk langs de lijn op de Bosstraat-Oost. Martijn Stalenhoef was een belangrijke pion bij de toenmalige "Blauwe Leeuwen". Toch laat de rasvoetballer van toen nog steeds mooie dingen op het hoofdveld zien.

Stalenhoef Belettering en Windowlook Raamfolie. Namen voor een onderneming die gespecialiseerd is in alle facetten van visuele communicatie. Dat klinkt ambitieus en dat is Martijn ook. 'De eerste indruk die je met je onderneming of je organisatie wil maken moet een goede zijn. Daar zijn wij voor. Samen met onze opdrachtgevers bekijken wij de hoe de organisatie zich op een juiste manier aan de buitenwereld presenteert!'

Op het hoofdveld van SO Soest pronken nu fraai vormgegeven reclameborden die van de hand van Stalenhoef Belettering zijn. 'Wij kunnen reclameborden leveren in ieder gewenst formaat en materiaal, bedrukt met tekst, logo of foto. Borden kunnen eventueel verlicht worden door een lichtkoof of designspots. We hebben de middelen om grote fullcolourprinten te produceren. Onze machines zijn geschikt voor stickers, posters maar ook voor zeildoek, waar

bijvoorbeeld banners mee gemaakt kunnen worden. De aankleding in het clubhuis hebben wij ook verzorgd. Ga maar eens kijken boven de bar, daar zie je André Hufman nog steeds juichen na zijn goal tegen Feyenoord.'

Autoreclame

Martijn: 'Het beletteren van auto's levert een vorm van visuele reclame met een zeer hoge signaalwaarde. Als een bedrijfswagen 25.000 kilometer per jaar rijdt wordt de auto en dus de reclame zo'n 3 miljoen keer gezien. Door middel van snijplotters en een fullcolourprinter produceren wij het ontwerp, waarna het door ons wordt verwerkt op de auto's. Daarbij gebruiken wij hoogwaardige folies zodat de reclame-uiting jarenlang in perfecte conditie blijft.'

Raamfolie

Windowlook is een prachtig, innovatief onderdeel van Stalenhoef Belettering en Reclame. Windowlook levert en monteert professionele raamfolies. Op de vraag van de verslaggever of er dan niet gevist wordt in de vijver van medevendelier Wonnink antwoordt Martijn: 'Wij doen juist het werk dat Wonnink niet op kan lossen met traditionele zonwering. Ook voor particulieren kunnen wij veel doen met raamfolies. Wij hebben verschillende soorten raamfolies in het assortiment. Zoals zon- en warmtewerende folies, veiligheidsfolies, zandstraaleffect folies en decoratieve fullcolour folies. Het hoofdkantoor van Segafredo in Groningen, diverse gebouwen van het ministerie van Defensie en het hoofdkantoor van PGGM te Zeist hebben wij van folies voorzien. Het project bij PGGM hebben wij samen met Wonnink gerealiseerd. Folies zijn functioneel en ook bijzonder decoratief."

Meer weten?

Stalenhoef Belettering. Internet www.stalenhoef.net en www.windowlook.nl . Bezoekadres: Zuidergracht 21-14a. Telefoon: 035-5880425

Auto Smeeding® MERK HET VOORDEEL
www.autosmeeding.nl
Soest: Koningsweg 14-16, 035 - 603 99 99
Almere: De Steiger 116, 036 - 522 99 04

De Jong ACCOUNTANTS BELASTINGADVISEURS
Burg. Grothestraat 35 Soest | info@dejongaccountants.nl
035 601 60 33 | www.dejongaccountants.nl

Jupiler

RegioBank Zelfstandig Adviseur
Kleinegris Adviesgroep
VERZEKERINGEN, HYPOTHEKEN EN BANKZAKEN
Bosstraat 12, 3766 AG Soest, Tel. (035) 6013260
www.kleinegris.nl

voortjes geen gewone schilders
Oostergracht 44
3763 LZ Soest
Tel. 035 601 35 66
www.voortjes.nl

KOK Tuinmachines v.o.f.
Verkoop en reparatie van al uw tuin- en bosbouwmachines
Laanstraat 74 • 3762 KE Soest • Tel. 035 - 6010740
info@koktuinmachines.nl • www.koktuinmachines.nl

loodgieters- en verwarmingsbedrijf
reijerse bv soest
laanstraat 20a - 3762 KD soest
telefoon 035 - 601 33 24
www.reijersebv.nl

1.200 M² TEGELS & BADKAMERS
VOORHEEN HARINGSMA BADKAMERS EN TEGELS
INDUSTRIEWEG 25B
3762 EG SOEST
035-6032020
MEGA TEGELS & BADKAMERS
MEGATEGEL.NL | MEGABADKAMERS.NL

vh apparatenbouw van hengstum bv
Dorresteinweg 65 - Soest
Telefoon 035-602 03 64
www.abvanhengstum.nl

Jager Bokdam De Visser Netwerk Notarissen
Van Weedestraat 2, 3761 CE Soest
Tel. 035 - 603 98 39
www.jagerbokdamdevisser.nl

UW TOTAAL INSTALLATEUR
P.A. van den Dijssel b.v.
loodgieterswerk, centrale verwarming
electrotechnische installatie
Laanstraat 34a - Telefoon 035 - 601 24 72
www.dijsselbv.nl

INTERSPORT VAN DAM
Birkstraat 103, 3768 HD Soest
Telefoon 035 - 603 00 04
www.intersportvandam.com

RESTAURANT DE KORTE DUINEN
Birkstraat 108, 3768 HL Soest, Tel. 035 - 601 37 20
www.dekorteduinen.nl

LIJF&VISIE fysiotherapeutische interventies en training
www.lijfenvisie.nl

Brouwer Systeemplafonds
Past als een puzzel
Energieweg 2a • 3762 ET Soest
035 - 603 79 00 • www.brouwersysteemplafonds.nl

Verdonk Trappen b.v.
Nieuwegracht 32 - 3763 LB Soest
Telefoon 035 - 601 35 91
Fax 035 - 601 91 47
www.verdonktrappen.nl

Scheerder DRANKENGROOTHANDEL
Textielweg 20 • 3812 RV Amersfoort
Tel. 033-247 27 60 • www.scheerderbv.nl

Pasfoto's Primera
Even naar... Soest Zuid

Overhees
bowlen • steengrillen • borrelen

KantoorExpert
Van de Ven Compleet, deskundig en dichtbij
www.kantoorexpert.nl
KantoorExpert Soest
Nijverheidsweg 24a
3762 ER Soest
T 035 - 588 9020

Wonnink
Voor binnen- en buitenzonwering
WWW.WONNINK.NL
Siliciumweg 34 Tel. (033) - 480 22 44
3812 SX Amersfoort Tel. (033) - 480 25 20

2014 - 2015

Tegenwoordig laat de technicus van weleer zijn talenten zien in de grafische wereld. Stalenhoef Belettering zorgt voor een prachtige indruk van uw bedrijf of organisatie. P.A. van den Dijssel is een trouwe vendelier. Met de winter in aantocht heeft deze, van oudsher loodgieter, een aantal praktische tips voor energiebesparing. Tot slot waren we te gast bij Piet Hoek van Intersport Van Dam. Met de wintervakantie in aantocht is een bezoek aan het sportwarenhuis aan de Birkstraat zeker de moeite waard.

P.A. van den Dijssel B.V. biedt volop mogelijkheden voor energiebesparing

Kortweg worden de activiteiten van P.A. van den Dijssel B.V. beschreven als loodgieters-, fitterswerk en installatie van sanitair. Dit zijn echter niet de enige activiteiten waar men zich op richt. Het bedrijf heeft zich voor een groot deel gericht op energiebesparing.

Vorige winter is een erg zachte geweest en de cv-ketels hebben het relatief rustig gehad. Dit is een reden om uw ketel nog voor de komende winter na te laten kijken en u eventueel te laten informeren over een nieuwe. Deze kan door Van den Dijssel worden geleverd waarbij er sprake is van gunstige garantiemogelijkheden.

Als het gaat om moeiteloos besparen en zorgeloos genieten van warmte en warm water, haalt u met de nieuwste technologie van Nefit het beste in huis. Met de slimme combinaties van Nefit bespaart u op uw energiekosten en tot eind 2014 ontvangt u ook nog eens tot € 350,- retour! Op de site van P.A. van den Dijssel B.V. (www.dijsselbv.nl) kunt u informatie verkrijgen over deze actie.

Daarnaast kunt u ook flink besparen op het me-

chanisch afzuigsysteem. Hier wordt vaak niet naar omgekeken maar deze systemen hebben ook onderhoud nodig. Vaak zijn de motoren al sterk verouderd en kan de aanschaf van een nieuw apparaat u vele euro's schelen.

Uiteraard kunt u bij Installatiebedrijf Van den Dijssel ook nog steeds terecht voor de reparatie en het vervangen van uw kranen, dakgoten, dakbedekking, badkamers en radiatoren. Veelzijdigheid is het kenmerk van dit gerenommeerde bedrijf.

Zonnepanelen
P.A. van den Dijssel is een vooruitstrevend installatiebedrijf dat zich in zet voor een duurzamer milieu. Een voorbeeld hiervan is het plaatsen van zonnepanelen door het bedrijf. Zonnepanelen maken het mogelijk om de kracht van zonlicht om te zetten naar energie. De zonnepanelen zijn eenvoudig op het dak van uw huis of bedrijfspand te plaatsen.

Peter van den Dijssel is helder over de mogelijkheden van het plaatsen van zonnepanelen: 'In een persoonlijk gesprek laten wij onze klanten graag de voordelen zien van zonnepanelen. Ook laten wij de mensen kennismaken met de andere duurzame oplossingen.

Het is mogelijk om nog meer rendement te behalen met alternatieve energiebronnen. Wij kunnen desgewenst een offerte op maat aanbieden voor de plaatsing van de zonnepanelen en mogelijk andere duurzame oplossingen.'

P.A. van den Dijssel
Laanstraat 34 A Soest
Telefoon: 035 – 601 24 72
Internet: www.dijsselbv.nl

42 'VENDELIERS' SPONSOREN SO SOEST!

Voor al uw sportartikelen gaat u naar Intersport Van Dam

Uitnodigend en uitstraling, dat zijn de woorden die passen bij het winkelpand van Intersport Van Dam aan de Birkstraat in Soest.

Na jarenlang beeldbepalend te zijn geweest aan de Van Weedestraat is men inmiddels al weer drieëeneenhalf jaar gevestigd op de huidige locatie. Eenmaal binnen tref je in het uit veel glas opgetrokken pand, een ruim opgezette, keurige winkel, waar voor velerlei sporten en recreatieve activiteiten een keur van accessoires is uitgestald met een ruime keuze. Eigenaar Piet Hoek is nog steeds erg blij de stap om te verhuizen te hebben genomen. Niet alleen weten de Soesters de winkel nog steeds te vinden, ook van buiten Soest trekt de winkel veel publiek.

Met een groep vakkundige en gespecialiseerde medewerkers, waarvan de meesten al vele jaren bij Van Dam Sports actief zijn is de onderneming er in geslaagd een grote vaste klantenkring te verzamelen.

De wintervakantie lonkt aan de horizon en het is tijd om de ski- en snowboarduitrusting up-to-date te maken. Natuurlijk is Intersport Van Dam dan het juiste adres. Over niet al te lange

tijd zal een deel van de winkel worden voorzien van vele wintersportartikelen en zal zoals gebruikelijk ook weer een gedeelte van de vloeroppervlakte beschikbaar zijn voor speciale aanbiedingen.
Een goede voorbereiding voor een wintersportvakantie begint met een bezoek aan Van Dam, waar u, zoals te doen gebruikelijk, uw ski's of snowboard kunt laten prepareren tegen een uiterst schappelijke prijs.

De volledige jeugd van SO Soest in het nieuw.
Drie jaar geleden startte SO Soest met een kledingplan waarbij alle jeugdteams in het nieuw werden gestoken. Dit alles verliep vlekkeloos via Intersport Van Dam.
Dit jaar sloot SO Soest een nieuw sponsorcontract af met de ING en wederom werd de nieuwe aankleding door Van Dam geregeld. Geen sinecure want het gaat hier toch wel om circa 900 tenues. Inmiddels is de competitie begonnen en spelen alle teams in het nieuw.
Niet alleen SO Soest betrekt haar kleding bij Van Dam, ook verenigingen in de omgeving als SEC, VVZ'49, Hoogland, CJVV, Nieuwland, TOV, Amsvorde en de favoriete vereniging van eigenaar Piet Hoek AFC Quick krijgen hun tenues geleverd via Intersport Van Dam. Het kledingplan is inmiddels bij diverse verenigingen ingevoerd. Bedrijfsleider Rolf Koller, Niels Pronk en (eerste-elftalspeler van SO Soest) Gido de Hiep steken hier voor de aanvang van de competitie veel tijd in. Gido de Hiep is bovendien coördinator van het kledingplan van SO Soest.

Zowel de trimmer, squasher als voetballer slaagt bij Intersport Van Dam.

Voor meer informatie: Intersport Van Dam Birkstraat 103-105, www.intersportsoest.nl.

ING
DE SOESTER DUINEN
natuurlijk genieten
Soesterbergsestraat 188, 3768 MD Soest
www.soesterduinen.nl
actiforce
ALL ADJUSTABLE
Xenonweg 11, 3812 SZ Amersfoort
www.actiforce.eu
BROUWER
WIJNHANDEL - SLIJTERIJ
PARTYSERVICE
035-6014014
www.BrouwerSoest.nl
DierenPark Amersfoort
www.dierenparkamersfoort.nl
Dijkstra Airconditioning bv
• Koelen
• Verwarmen
• Energiezuinig
www.dijkstra-airco.nl
Tel.: 035 60 30 447 Soest
NVKL
Eetcafé Centraal
Birkstraat 7, 3768 HB Soest, Tel. 035 - 6033333
www.eetcafecentraal.nl
Installatie- en dakbedekkingstechnieken
van der meer b.v.
Laanstraat 82, Soest, Tel. (035) 602 46 99
www.vdmeerbv.nl
Majoor Makelaars
'jong enthousiasme met de juiste ervaring'
035 - 60 36282
www.makelaarsmajoor.nl
Bres advocaten
Postbus 3136, 3760 DC Soest
035 - 601 59 07
www.bresadvocaten.nl
MidCoat Industriespuiterij
Nijverheidsweg 18 3762 ER Soest
Tel. 035 - 6014893 Fax 035 - 6019844
www.midcoat.nl
VAN DER WARDT Bouwgroep
vanderwardtbouw.nl
TELEFOON (035) 538 35 27
Yourlease®
ALL-IN (PRIVÉ)LEASE
V.a. 199,- per maand yourlease.nl
Smurfit Kappa
MNL Golfkarton
Vestiging Mercurius Soest
Koningsweg 26, 3762 EC Soest
Telefoon 035 - 609 53 00
www.smurfitkappa.nl
PROFILE
DE FIETSSPECIALIST
Soest
www.profile-soest.nl
Eetvilla van den Brink
Soesterbergsestraat 122, Soest
Tel. 035 - 601 27 06 ● www.eetvilla.nl
d'Oude Enghe
Bar - Eetcafé
voor een gezellig avondje uit...
www.oude-enghe.nl
SILENCE SIER SPORT SECURITY
HEKWERK SOEST
WWW.HEKWERKSOEST.NL - TEL: 035 60 33 920
Zwart Mul
Accountants en adviseurs
Eemnesserweg 18-20-24 • 3741 GA Baarn
www.zmgroep.nl
HOUTHANDEL • BOOMVERZORGING
VAN DOORN - SOEST
TEL. 035-6010167 • WWW.VANDOORNSOEST.NL
stalenhoef belettering
Reclame • print
sign • raamfolie
Zuidergracht 21 - 14a
3763 LS Soest
T 035 - 58 80 425
info@stalenhoef.net
www.stalenhoef.net

Ons naderend pensioen wordt voor iedereen een feestje!

OPHEFFINGSUITVERKOOP

30 TOT 70% KORTING

kookgerei & zo

Op het gehele assortiment (met uitzondering van onze spectaculaire aanbiedingen)
Denkt u ook nog aan onze messenslijper **13 november**, uw laatste kans!

Soesterbergsestraat 28 in Soest - 035 603 5373

Multi Vlaai

Nieuw en Verrukkelijk

Elke dag vers uit Limburg

Multivlaai Leusden • 't Plein 35 • 033-4953294
Multivlaai Amersfoort • Arnhemsestraat 14 • 033-4653889
Multivlaai Amersfoort • Emiclaerhof 378 • 033-4554267

www.multivlaai.nl

Gratis bezorgen in Soest en Soesterberg. Vraag naar onze spaarkaart!

Binnendeuren

VNB Haringsma
Industrieweg 25b
3762 EG Soest

vnbharingsma.nl

VNB HARINGSMA
bouwmaterialen groep

Uw kast opgeruimd? Wij komen het graag halen

Kringloop Spullenhulp Soest zamelt textiel in

Op de volgende dagen komen wij bij u in de straat

8 oktober postcodes 3763 3765
9 oktober postcodes 3766 3769
10 oktober postcodes 3761 3762 3764 3768

KRING LOOP spullenhulp

Kijk op www.spullenhulp.nl voor alle informatie

Digitaal archief:
www.soestercourant.nl

Bican AUTOBEDRIJF

- Apk
- Reparatie
- Onderhoud
- Schadeherstel
- In- en verkoop

Alaattin Bican
06 41 23 09 91

Nijverheidsweg 21-A, 3762 EP Soest · T. 035 588 14 44
www.bicanautobedrijf.nl / bicanautobedrijf@hotmail.nl

Buijs
INSTALLATIETECHNIEK

Soest - mob. 06-51304409
tel. 035 - 6030842
www.buijsinstallatietechniek.nl

- zinkwerk
- dakwerk
- badkamers
- verwarming
- loodgieterswerk

SCOOTER MIDDEN-NEDERLAND

- **AGM SCOOTERS MET 3 JAAR GARANTIE**
- **IN- VERKOOP VAN 2E HANDS SCOOTERS**
- **Reparatie en onderhoud van alle merken.**
- **Schade herstel werkzaamheden.**

Beckeringhstraat 49, Soest - Tel: 035-6020051
www.scootermiddennederland.nl

NATIONALE BANKEN

INRUIL 10-DAAGSE

Middelmanwonen
helemaal thuis

TOT **350 EURO** TERUG VOOR JE OUDE BANK BIJ AANKOOP VAN EEN NIEUWE MONTÈL BANK
NOG T/M ZONDAG A.S.

Indien je geen bank in te ruilen hebt, profiteer je ook van dit voordeel

MONTÈL SOEST

MONTÈL montel.nl | Topform | LEOLUX | interstar | mlokaal | CONFORM | DESIGN SALES

ELKE ZONDAG OPEN VAN 12.00-17.00

Birkstraat 99, Soest - Tel. 035 - 6011004 - middelmanwonen.nl

Uw totaalinstallateur

P.A. van den DIJSSEL bv
KWALITEIT & SERVICE
bij al uw installatiewerk

* Loodgieter * Centrale verwarming
* Sanitair * Elektra * Gasonderhoud
* Verhuur gastoestellen

Laanstraat 34a - Soest
Tel. 035 - 601 24 72 -
Fax 035 - 601 11 87

Lid van UNETO-VNI

Help Alzheimer overwinnen. Dan hoeft niemand zichzelf te verliezen.

1 op de 5 mensen krijgt dementie, waarvan Alzheimer de meest voorkomende vorm is.
www.alzheimer-nederland.nl

alzheimer nederland

Tiendaagse reis alweer halverwege

Pelgrims onderweg

De pelgrims uit Soest zijn onderweg. Eind vorige week vertrokken ongeveer zestig Soesters. Hun eindbestemming: Mariagyüd.

De tocht naar de Hongaarse bedevaartsplaats gaat niet in één ruk. Even voorbij het Duitse Soest werd zaterdag gestopt in Paderborn voor een speciale viering. Daarin ging onder anderen René van Hal voor. Na het vendelzwaaien buiten zette het gezelschap koers richting Jena, waar nog dezelfde avond kwartier werd gemaakt in verschillende hotels. Naast de zestig Soesters zijn er nog zo'n tweehonderd leden van andere Nederlandse gildeverenigingen die de pelgrimage maken. Ze reizen gezamenlijk.
Na de overnachting in Jena stond sightseeing in Leipzig op het programma. Vanuit de voormalige Oost-Duitseuitse heldenstad reden de bussen naar Dresden voor nog een stadtoer. Via Brno is de Nederlandse groep in Boedapest aangekomen, dat vandaag wordt bezichtigd. Vrijdag is de aankomst in Mariagyüd met daarna een processie naar en viering in de Mariabasiliek. Via Pecs zoeken de pelgrims hun weg naar huis. Daar komen ze maandag weer aan, niet dan nadat er in Trier een afscheidsviering heeft plaatsgehad.

● *De eerste viering voor de pelgrims was zaterdag in Paderborn. Vandaag bezichtigen ze Boedapest.*

Soest in stukjes

Heuvelweg

door Boudewijn Paans

Soms denk ik, dus niet vaak, dat het allemaal mijn schuld is. Echt waar, en ik ben heus niet zo erg masochistisch aangelegd. Ik weet wel dat het moet slijten. Langzaam maar zeker. Alleen het slijt niet. Iedere keer wanneer ik er voorbij kom begint het weer in mijn kop te knauwen en te knagen.
Natuurlijk kan je met dat vervelende gevoel naar een arts gaan. Dan zit je daar in de wachtkamer en dan komen de praatjes los. Iedereen wil vandaag alles en nog wat delen. Delen is de grote boodschap. Mij niet gezien.
Ik ga toch niet vertellen dat ik maanden in Soest gratis en voor niets naar de film ben geweest. Een keer is leuk en spannend. Op het laatst is het verslavend. Kan ook niet anders. Het gaat, eerlijk waar, per ongeluk.
1. Komt het natuurlijk ook door thuis. Geld voor de film? Thuis hebben we film genoeg, vond moeder. Oke.
2. Ik ontdek dan dat de bioscoop aan de Heuvelweg ook een (nood) uitgang heeft en die is zoals het hoort nooit op slot. Nou en van het een komt het ander.
Tien keer zie ik op de mooiste plaatsen dezelfde film. The Glenn Miller Story. Muziek. Oorlog. Liefde en sneeuw. Wat wil ik nog meer? Ik speel op een haar na zelf in die film mee. Toen vond ik het leuk. Je was echt uit in een echte bioscoop. Met licht dat heel langzaam aan en uit gaat.
Maar nu denk ik soms, dus niet vaak, dat Soest door mijn wangedrag misschien die pracht bioscoop City is kwijtgeraakt. Eentje met zo'n verlicht bord aan de voorgevel. Met van die echte rode klapstoeltjes. En met een mooie foyer. Zeker, voor de bioscoop is een mooi Chinees restaurant in de plaats gekomen. En de keren dat ik thuis 'kook' ga ik langs mijn oude bioscoop om iets te halen. Ik kom er weer op dezelfde plek binnen. Da's even slikken.

Verdwenen Soest

Spoorstraat schoolstraat (2)

Zoals al in de Soester Courant van 17 september jl. was aangekondigd komen we in deel 2 terug op de huizen aan de Spoorstraat. Dit keer gaan we wat meer in op de bewoners van de inmiddels afgebroken woningen aan de Spoorstraat.

De Spoorstraat kende vijf gebouwen/huizen al zou je eigenlijk de Van Weedestraat 1 (het latere Café Centraal) erbij moeten rekenen. Het was zo een eigen buurtje.
De naam Spoorstraat is pas op 30 november 1911 toegekend. Directe aanleiding was de aanleg van de spoorlijn Utrecht – Baarn vv die in 1898 geopend is.
Voor de familie Verkerk was dit wellicht de aanleiding om met een koffiehuis, later café te starten. Vader Willem Verkerk, geboren in 1872 in Utrecht, was de eerste eigenaar van dit café, maar heeft later ook nog zelf op de Spoorstraat nummer 7 gewoond.
Spoorstraat 1 is het NS-station. Spoorstraat 3 werd vele jaren bewoond door de familie Adrianus Petrus Tolboom, een gezin met zeven kinderen. Nadat de familie was verhuisd naar Spoorstraat 9 (waar zijn vader Willem Tolboom met de kwekerij was begonnen) werd de woning bewoond door postbode Bos, die na zijn overlijden werd opgevolgd door een van zijn zonen, die bij de gemeente Soest in de plantsoenendienst werkzaam was.

Leraar Mariaschool

Spoorstraat 5 is volgens het bevolkingsregister achtereenvolgens bewoond door Jan Turenant, Otto Langelaar en vervolgens door de familie Horvers (leraar aan de Mariaschool). In 1930 betrok de heer A.J. van Dorresteijn (huisschilder) deze huurwoning nadat hij was getrouwd met een dochter van meester Horvers.
Nadat dit echtpaar Van Dorresteijn in 1976 naar Honsbergen was vertrokken heeft Ton Paauw er nog korte tijd gewoond, tot kort voordat de woningen werden afgebroken.
Spoorstraat 7: De eerste geregistreerde bewoner van deze woning was Willem Verkerk (eigenaar van Café Centraal). Wat opvalt is dat er veel dienstboden op dit pand zijn ingeschreven geweest. In 1921 werd de woning betrokken door mej. P. Degecamp, die vanuit dit huis werkte als maakster van patronen voor kleding, zodat mensen ze thuis konden maken.
Vanaf 1924 woonde hier meester Groen met zijn gezin. Daarna hebben nog verschillende gezinnen in dit huis gewoond waaronder families Immerzeel, Thijssen.

Generaties Tolboom

Spoorstraat 9: Dit is een pand dat er nog steeds staat en eigendom is geweest van de familie Tolboom; eerst van Willem, later van zijn zoon Adrianus en later weer de volgende generatie.
De panden 3, 5 en 7 zijn altijd als huurwoningen in gebruik geweest. Er hebben veel meer dan de eerder genoemde families gewoond. Wat bijzonder aan de woningen was, dat ze bouwtechnisch geheel met elkaar vervlochten waren en dat de bovenverdiepingen ook boven kamers van de buren waren gebouwd. Een typisch tijdbeeld dus van een groepje woningen bij elkaar. Deze keer een foto van de achterzijde van deze woningen.
De informatie zoals hierboven beknopt weergegeven is aangeleverd door de heren Piet Tolboom en Hans van Dorresteijn. Dank daarvoor.

● *De woningen aan de Spoorstraat, ditmaal gefotografeerd vanaf de achterzijde. De huizen zijn al een poos geleden gesloopt.*

Foto: privé

Soest 25 jaar geleden

● *Koninklijk goud voor Everard en Harry Smit, de directeuren van respectievelijk Drukkerij Smit en Uitgeverij Smit (Soester Courant). De zonen van oprichter Gijs Smit zijn vijftig jaar bij de zaak waarvan de drukkerij het zeventigjarig bestaan viert en de krant al 67 jaar uitkomt. Reden voor koningin Beatrix om de eremedaille in goud, verbonden aan de Orde van Oranje-Nassau voor beiden naar Soest te sturen. Waarnemend burgemeester J. Bos (links) reikt de versierselen uit. Naast hem Nel en Everard Smit en Ria en Harry Smit.*

(Uit de Soester Courant van 4 oktober 1989)

186 wapens

186 wapens zijn ingeleverd bij de politie. Dat kon in september nog, vlak voor het ingaan van de nieuwe Wapenwet (1 oktober). De actie levert onder meer geweren, pistolen, dolken en messen op. Een grote 'vangst'. 'Maar de echte jongens zijn hier niet geweest,' zegt een politieman. 'De werkelijke boeven hebben hun spulletjes heus niet ingeleverd.'

154 'enge plekken'

Soest telt tenminste 154 'enge plekken'. Dat stelt Bureau Zijaanzicht in een rapport over sociale veiligheid. Inwoners ervaren vooral veel plekken in boomgebieden als onveilig, geven ze aan. Station Soestdijk scoort, omdat het uit het zicht ligt, erg hoog. Zijaanzicht adviseert daarom om woningen te bouwen achter het gemeentehuis aan de Steenhoffstraat.

1000 ouderen

Circa duizend ouderen uit Soest mogen gratis naar een concert van de Gooise Operette. Het gaat om de bewoners van de vier bejaardencentra en aanleunwoningen. Het concertbezoek is een geschenk van Bouwbedrijf G.W. van de Grift dat dertig jaar bestaat. De Soester ouderen kunnen verspreid over vier avonden de voorstelling bijwonen.

En verder o.m...

- Provincie toch akkoord met verkoop Soester Natuurbad.
- Circus Bassie & Adriaan zaterdag op de Eng.
- Angst voor financiële problemen bij peuterspeelzalen.
- Reddingskast bij vijver in Smitsveen vernield; boei weggegooid.
- Steun gemeente opvang asielzoekers laat te wensen over.
- Eerste peperbus om te plakken.

Week van de Lange Soester bij Banketbakkerij Verkley

Den Bosch heeft de Bossche Bol, Limburg staat bekend om de vlaaien en in Zeeland smaken de bolussen erg goed. Soest heeft de Lange Soester, een lekkernij die eigenlijk geen introductie behoeft. Nieuw is: de Week van de Lange Soester bij Banketbakkerij Lex Verkley. 'Het doel is om Soest met de Lange Soester op de kaart te zetten.'

Lex Verkley maakt Lange Soesters.

De zaken gaan goed bij Banketbakkerij Verkleij. Ze barsten van de energie, verkopen belegde broodjes en hebben een behoorlijk terras. 'We zijn heel tevreden,' vertelt Verkley.
De Soester ondernemer weet niet meer hoe oud hij was toen Verkley zijn eerste Lange Soester at. 'Het gebakje komt origineel van ons vandaan. In 1948 werd de eerste gemaakt. Waar de Lange Soester precies vandaan komt weet ik niet. Mijn vader bracht er regelmatig eentje mee. Ik vond en vind ze nog altijd heerlijk.'
De eenvoud is volgens de banketbakker de kracht van de lekkernij. 'Iedereen kent én lust hem. Het is een gemakkelijk gebakje dat prettig in de hand ligt. Je hebt geen vork nodig om hem op te eten. Het is een origineel en puur product. De Lange Soester is simpel, maar zo bijzonder. Een gebakje dat nooit uit Soest verdwijnt.'
De Lange Soester is bij Banketbakkerij Verkleij tevens in een halve variant verkrijgbaar. 'Leuk voor mensen die een kleine lekkernij willen serveren naast bijvoorbeeld een minimoorkopje.' Tevens is het één van de bestverkochte producten. En ook in de regio is de lekkernij populair. Verkley: 'De Lange Soester groeit nog steeds. Het verspreidingsgebied is breed. We leveren het in onder andere Den Dolder, Hilversum en Blaricum." Maar dat is niet genoeg, vindt de banketbakker.
Hij wil dat de Lange Soester een begrip wordt zoals de Bossche Bol in 's-Hertogenbosch. 'Iedereen kent de Bossche Bol. Ik wil dat iedereen ook de Lange Soester kent. Als mensen in Soest zijn moeten ze de Lange Soester geproefd hebben of in ieder geval mee naar huis nemen.' Daarom wordt de tweede week van oktober uitgeroepen tot De Lange Soester-week.
In die week kosten vier Lange Soesters € 4,95. 'We hebben voor oktober gekozen, omdat dat in onze ogen de beste tijd is. Iedereen is weer terug van vakantie en in de zomer is het product, vanwege de slagroom, niet ideaal. We moesten dus kiezen uit het voor- of najaar. We hebben gekozen voor het najaar.'

Meer informatie: kijk op www.lexverkley.nl of bel 035-60 128 23.

MVM AUTOSERVICE: GOED EN GOEDKOOP IN SOESTERBERG

Het begon als motorverhuurbedrijf, werd uitgebreid met enkele toonaangevende motordealerschappen en vorig jaar met de verhuur van bestelwagens en aanhangers. Maar sinds de opening van haar Autoservice eerder dit jaar bestiert MVM een compleet mobiliteitscentrum aan de Postweg 25 in Soesterberg.

Eigenaar Hans Smit is een ondernemer in de letterlijke zin van de betekenis. De uit liefde voor de motorfiets begonnen verhuuractiviteiten bouwde hij uit tot het grootste motorverhuurbedrijf in ons land. Toen er naar de grotere en huidige locatie werd verhuisd kwam er ruimte om ook nieuwe motorfietsen te verkopen. De voortvarende aanpak resulteerde in het verwerven van belangrijke dealerschappen van onder meer Suzuki en Kawasaki. MVM werd door Suzuki zelfs verkozen als Dealer van het Jaar.

Expansiedrift
Dankzij het succes van de motorverhuur en -verkoop groeide MVM al snel uit haar jasje waardoor ook de belendende percelen werden betrokken. Van motorverhuur naar autoverhuur is maar een kleine stap en die werd vorig jaar gezet. MVM heeft zich gespecialiseerd in het verhuren van bestelwagens en aanhangers. De laatste stap in de expansiedrift van MVM kreeg eerder dit jaar gestalte in de opening van de MVM Autoservice
Een logische stap voor de actieve ondernemersfamilie - Hans Smits echtgenote en zonen werken net zo hard mee in het bedrijf - omdat de bestelwagens ook in topconditie moeten worden gehouden. Waarom zou je dat uitbesteden wanneer je dat zelf ook kan?

50% voordeliger
Het pand van de buren kwam beschikbaar, professionele werkplaatsequipment werd geplaatst en de hoog gekwalificeerde monteurs waren al bij MVM werkzaam.
Zo werd de MVM Autoservice een feit. Het bedrijf legt zich toe op onderhoud, reparatie en de levering van banden voor elk seizoen, waarbij met name de winterbanden voor uiterst scherpe prijzen worden geleverd.
De MVM Autoservice richt zich vooral op de automobilist die goed èn goedkoop geholpen wil worden. Snel en voordelig olie verversen, distributieriem vervangen, bandencontrole, verlichting, ruitenwisserbladen, accu, remmen, schokdempers, uitlaat, vloeistoffencontrole, etc MVM is daarom gemiddeld zo'n 50% voordeliger dan de dealer en dat houdt autorijden betaalbaar.
Meer informatie vindt u op www.mvmautoservice.nl en op www.mvmbestelautoverhuur.nl

‘We zijn een begrip in Soest en dat is te danken aan mijn vader’

25 jaar Uitvaartverzorging Van Haren

Uitvaarverzorging Van Haren bestaat 25 jaar. Guus van Haren senior begon de zaak, nadat hij enkel jaren werkte in de uitvaartbranche in Utrecht. In april vorig jaar overleed Guus van Haren. Ondanks zijn overlijden blijft Uitvaartverzorging Van Haren bestaan. Guus van Haren junior en zijn moeder Hennie van Haren zetten de onderneming van Guus senior voort. Daarbij is Gerda van den Hoek aangetrokken als vaste kracht.

Wat begon als een klein bedrijf groeide uit tot een goedlopende onderneming aan de Koningsweg. ‘Uitvaartverzorging Van Haren is een begrip in Soest en omstreken,’ vertelt Guus van Haren junior. Dat is te danken aan zijn vader, die het bedrijf oprichtte en samen met zijn vrouw ontplooide. Dit gebeurde in eerste instantie vanuit huis. In april 1998 werd de zaak voortgezet in het pand aan de Koningsweg, waar het rouwcentrum nu nog altijd zit.
Guus van Haren junior: ‘Mijn vader heeft het hele pand in eigen beheer verbouwd. Hier is Uitvaartverzorging Van Haren groot geworden. De zaak was alles voor hem. Nooit ging hij met vakantie en hij heeft feitelijk zijn vrije tijd er voor opgegeven. De zorg voor de klant stond voorop.’

Daarmee drukte Guus senior een stempel op het bedrijf en legde hij de lat hoog.
‘Mijn vader had charisma. Hij deed alles met een lach en traan en hij deed ontzettend veel voor zijn klanten. Hij regelde alles en nam een stuk zorg van de mensen weg.’ Guus van Haren junior streeft er naar om dat niveau te behouden. ‘Ik wil zijn manier van werken voortzetten en dezelfde hoge kwaliteit behalen. In de dingen die ik doe, zie ik mijn vader terug.’ Dat zal de Soester ondernemer samen doen met Gerda van den Hoek, die al jaren werkt in de uitvaartwereld. ‘Het is een mooi en emotioneel beroep en niet voor iedereen geschikt. Ik haal er veel voldoening uit,’ zegt Van den Hoek.

Wensen

Bij Uitvaartverzorging Van Haren doen ze alles in eigen beheer en zijn mogelijkheden uiteenlopend. Daarbij wordt er altijd geluisterd naar de wensen van de familie. Van het verzorgen van de koffie tot het houden van kerkdiensten. Bij Uitvaartcentrum Van Haren is het mogelijk. Van Haren: ‘We kijken naar de wens van de familie en gaan dat dan regelen. Veel zorg kunnen we uit handen nemen en er zijn veel opties.’ Daarbij valt te denken aan de keuze in rouwwagen, kisten en catering, maar ook aan de manier van opbaren en de locaties waar een overledene wordt begraven of gecremeerd. Tevens wordt er rekening gehouden met religie.
Guus van Haren junior: ‘We zijn een multicultureel uitvaartcentrum en verzorgen dus ook religieuze uitvaarten.’
Voor Guus van Haren junior en zijn moeder wacht een nieuwe toekomst, zonder Guus senior. Die toekomst kijken beiden met vertrouwen tegemoet. ‘Ik vind het een eer om de zaak te mogen voortzetten. Ik ben er super trots op, vooral op wat mijn vader heeft neergezet. Mensen kunnen verwachten dat ik er naar streef om samen met mijn moeder en Gerda van der Hoek, die met heel haar hart de uitvaarten verzorgt, dezelfde zorg te leveren waar mijn vader om bekend stond.’ Uitvaarcentrum Van Haren is te vinden aan de Koningsweg en 24 uur per dag bereikbaar via 035 601 4832 of kijk op www.uitvaartverzorging.nl.

● *Foto boven: Guus van Haren junior en Gerda van den Hoek. Pasfoto: Guus van Haren senior die vorig jaar is overleden.*

Spullenhulp haalt weer huis aan huis textiel op

Is de kast al opgeruimd? Kringloop Spullenhulp komt huis aan huis textiel ophalen op 8, 9, 10 oktober in Soest en Soesterberg.

Het ‘ontzomeren’ kan beginnen, de herfst wordt in het zonnetje gezet. Stilaan wordt het wat kouder, dauw op het gras. De bomen kleuren en een enkel blaadje valt. In de kast maakt de zomerkleding plaats voor warmere kleding. Kleding die men niet meer kan gebruiken, maar een ander wél, mag in de textielzak voor Kringloop Spullenhulp. Tijdens de inzameldagen op 8, 9 en 10 oktober wordt het textiel huis aan huis opgehaald in Soest en Soesterberg.
Is de kast al opgeruimd? Er is nog een kleine week de tijd om een textielzak te vullen.
Er wordt verzocht de zakken met textiel vóór 08.30 uur goed zichtbaar aan de doorgaande weg te zetten op de ophaaldag, zoveel mogelijk bij elkaar. Kringloop Spullenhulp rijdt dan met de vrachtwagen door de straat om alle gevulde textielzakken op te halen. Zo veel mogelijk herbruikbare textiel wordt verkocht in de kringloopwinkel. Op deze manier wordt het hergebruik van kleding gestimuleerd, wordt een ander er blij mee gemaakt en draagt het bij aan de werkgelegenheid.
Bij bruikbare textiel kan gedacht worden aan kleding, maar ook aan schoenen, linnengoed, lappen, dekens en gordijnen. Dit mag allemaal in de textielzak. In de week voor de inzameling worden de textielzakken van Kringloop Spullenhulp verspreid. Mensen die geen textielzak hebben ontvangen, of mensen die meer zakken nodig hebben, mogen ook een gewone grijze zak gebruiken met een etiket erop ‘Voor Kringloop Spullenhulp’. De ophaaldag van het textiel wordt bepaald door de postcode. Op woensdag 8 oktober worden de zakken opgehaald in de wijken met postcode 3763 en 3765. Donderdag 9 oktober komt de vrachtwagen textiel ophalen in de wijk met postcode 3766 en Soesterberg met postcode 3769. Vrijdag 10 oktober komen de chauffeurs in de postcodegebieden: 3761, 3762, 3764 en 3768.
Iedereen die het leuk vindt om de garderobe weer aan te vullen, is van harte welkom in de kringloopwinkel aan De Schans 20.

Hifi-beleving in pand Gouden Snaar aan Steenhoffstraat

Nieuw filiaal RMR Soundsystems

RMR Soundsystems is volop bezig met een nieuwe winkel. Aan de Steenhoffstraat betrekt RMR Soundsystems het pand van de voormalige Gouden Snaar, een locatie waar al meer dan 50 jaar hifi leeft.

De nieuwe locatie wordt een heus hifi-belevingscentrum, waarvan de officiële opening plaats zal vinden op zaterdag 1 november, het elfjarig bestaan van RMR Soundsystems.
Een bijzondere dag voor de broers Mark en Ruben Haringsma van RMR Soundsystems.
Die begonnen elf jaar geleden met de eigen onderneming.
Mark en Ruben komen uit een groot gezin waar muziek door de aderen stroomt. Door de passie voor muziek en apparatuur zijn ze al op jonge leeftijd begonnen met het inbouwen van versterkers en luidsprekers.
Een fysieke zaak aan de Kostverlorenweg volgde en een verhuizing staat nu op de planning naar een van de belangrijkste winkelstraten van Soest. De twee broers zijn al sinds augustus druk bezig met de verbouwing van het pand aan de Steenhoffstraat. Ook in september waren zij daar druk mee in de weer. Dit alles om de zaak gereed te hebben voor vandaag. De winkel is immers vanaf vandaag geopend. De officiele opening volgt dan een maand later. Meer info op rmrsoundsystems.nl.

● *In het pand waar voorheen De Gouden Snaar zat, zit vanaf vandaag een nieuwe hifiwinkel: RMR Soundsystems.*

Vegaweek Eetvilla

Eetvilla van den Brink doet mee aan De Vegetarische Restaurantweek die van 6 tot en met 16 oktober plaatsvindt. Tijdens deze week kan worden genoten van een verrassend vegetarisch menu (€ 27,50). Reserveren wordt aanbevolen.

Gerda van den Hoek
UITVAARTZORG
033 479 94 90 06 295 12 017
dag en nacht bereikbaar
www.gerdavandenhoek-uitvaartzorg.nl

De Boer Makelaardij

OPEN HUIZEN DAG

2e Heezerlaantje
€ 995.000,-

Bartolottilaan 34
€ 695.000,-

Beckeringhstraat 60
Bieden vanaf € 695.000,-

Binnenhof 6
€ 219.500,-

Dalplein 23
€ 269.000,-

Gaesbeekerhof 23
Bieden vanaf € 249.500,-

Gustaaf Gelderhof 2
€ 249.500,-

Hazepad 46
€ 277.500,-

Hommel 25
€ 232.500,-

Nassaulaan 14
€ 489.500,-

Ossendamweg 28
€ 329.500,-

Reespoor 41
€ 259.500,-

Regentesselaan 5
€ 790.000,-

Smitsweg 27
€ 235.000,-

St. Theresiastraat 29
€ 295.000,-

Stadhouderslaan 22
€ 589.500,-

Valeriaanstraat 24
€ 249.500,-

Vondellaan 32
€ 349.000,-

Wieksloterweg 9
€ 850.000,-

Ypendael 19
€ 529.000,-

U bent van harte welkom op 4 oktober van 11.00 - 15.00 uur.

NVM

funda powered by nvm

WWW.DEBOER-MAKELAARDIJ.NL

voor inzet, aandacht en resultaat

MORGEN 41 SOEST - TEL 035 76 76 120 - MOB 06 81 765 075 - INFO@DEBOER-MAKELAARDIJ.NL - WWW.DEBOER-MAKELAARDIJ.NL

2014 “V.V. HEES” 2015

De toekomst van V.V. HEES

In de afgelopen jaren is er binnen de gemeente Soest veel overleg gevoerd over de toekomstvisie op het gebied van sport. Ook vv Hees heeft actief deelgenomen aan dit proces. Eind 2013 heeft de gemeente haar visie op sport gepresenteerd onder de titel: ‘Sportvisie 2013-2016’.

De belangrijkste aspecten in de Sportvisie 2013-2016 zijn:

- komen tot sterke sportverenigingen die maatschappelijk actief zijn;
- een nieuw huursysteem ter vervanging van het huidige passe-partout-systeem;
- het beëindigen van commerciële ruimten door de gemeente ten behoeve van sportverenigingen met ingang van 1 januari 2015;
- aantal en locaties van binnen- en buitensportaccommodaties nader bezien;
- sportaanbieders belonen op basis van hun maatschappelijke inzet;
- een financiële taakstelling voor de sport van € 500.000,- (met ingang van 2015);
- een nadrukkelijkere rol voor de Sportfederatie als het gaat om verenigingsondersteuning en het tot stand komen van sportbeleid.

Bij de vaststelling van de sportvisie 2013-2016 in de tweede helft van 2013 heeft de gemeenteraad het college de opdracht gegeven om in januari 2014 een nieuwe huursystematiek aan te bieden aan de gemeenteraad. Dit heeft in januari 2014 plaatsgevonden.
Tijdens deze bijeenkomst hebben de sportbesturen aangegeven zich niet te kunnen vinden in de nieuwe plannen. Afgesproken is toen dat de Sportfederatie en een Kerngroep (samengesteld uit een aantal sportbestuurders) in september 2014 een nieuw voorstel zouden indienden. Vanaf de eerste maand van dit jaar is er door Sportfederatie en de Kerngroep keihard gewerkt om met een alternatief voorstel te komen. Dit voorstel is op 18 september jongstleden met alle sportbestuurders besproken en bijna (op één stem na) unaniem aangenomen. Het voorstel van de Sportfederatie/Kerngroep is het voorstel van de sportbestuurders uit Soest geworden.
Op donderdag 25 september is het aangeboden aan de Raad. De verwachting is dat het voorstel overgenomen en uitgevoerd gaat worden. Centraal staat dat we met elkaar invulling geven aan de toekomst van de sport in Soest.
Zoals eerder geschreven neemt vv Hees actief deel aan het proces. Wel heeft vv Hees samen met LTC een status apart. Zowel vv Hees alsook LTC hebben een aantal jaar geleden kenbaar gemaakt zelfstandig verder te willen. Een dergelijk voornemen past ook goed in de toekomstvisie van de gemeente Soest.
De gemeente wil meer zelfstandigheid van de clubs. LTC heeft de pilotstatus gekregen en zij gaan samen met de gemeente Soest het proces van privatisering/verzelfstandiging verder uitwerken. Het streven is om het proces van LTC voor de jaarwisseling rond te hebben.
Als het proces van LTC succesvol blijkt, zal vv Hees kunnen volgen. De raad heeft hier begin 2014 haar goedkeuring al voor gegeven. Het bestuur van vv Hees wil in 2015 beginnen met het operationaliseren van onze plannen.
Wij wachten nu vol spanning af hoe de verdere ontwikkelingen op het gebied van sport binnen de gemeente Soest gaat verlopen.
Aan de ene kant is er een schuld en achterstallig onderhoud van veel faciliteiten weg te werken en aan de andere kant is er een goede samenwerking tussen de sportbesturen, gemeente en politiek en een goed onderbouwd plan. Met name dit laatste moet kunnen leiden dat het verleden goed wordt afgehandeld en dat we met elkaar de gezonde sportcultuur van de gemeente Soest kunnen behouden. Ook in de toekomst.
Het bestuur van vv Hees heeft, ondanks de lange duur van het proces, er veel vertrouwen in dat zij haar doelstellingen gaat realiseren.

Namens het bestuur van vv Hees,
Ed Knies

“V.V. HEES EN HET INDIVIDU”

Voetbal is in de eerste plaats speel- en kijkplezier voor de ruim een miljoen voetballers die wekelijks al dan niet in clubverband op de velden verschijnen en de velen die het voetbal langs de lijn en voor de televisie volgen.Kijken naar voetbal werkt ontspannend en is voor velen een aantrekkelijke besteding van de vrijetijd.Voor de ene beoefenaar betekent het plezier vooral gezelligheid en sociaal contact, voor de andere zijn het gezondheid aspect en de eigen conditie belangrijker.

Voetbal is ook een leerschool waar individuen belangrijke lessen kunnen leren en karaktervorming wordt gestimuleerd,doorzettingsvermogen, discipline en teamspirit zijn belangrijke waarden in het voetbal en kunnen door beoefening ervan ervaren en gewaardeerd worden.

Voetbal als sociale smeerolie levert misschien wel het belangrijkste bijdrage op lokaal niveau, voetbalvereniging v.v. Hees is dikwijls het sociale en sportieve middelpunt van de wijk en dient als ontmoetingsplaats waar men dichterbij elkaar komt.
Voetbalvereniging v.v.Hees is voor het overgrote deel een vrijwilligers bolwerk al wordt het steeds lastiger om voldoende vrijwilligers te vinden. Desalniettemin zijn nog steeds heel veel mensen als vrijwilliger actief voor hun club.
Het verrichten van vrijwilligerswerk is een uiting van en draagt bij aan maatschappelijke betrokkenheid.
Voetbalvereniging v.v.Hees heeft een belangrijke functie hierin, ik ben trots om hiervan een klein onderdeel te mogen zijn!

Met sportieve groet,
Fillie Kraak (trainer/coach)

HOOIJER ZORGT VOOR VUURWERK!
www.hooijervuurwerkexpert.nl
HOOIJER VUURWERK

Jasmijn
bloemen en planten
Jasmijn Bloemen, Zuidpromenade 9-11 Soest
www.jasmijnbloemen.nl

2014 "V.V. HEES" 2015

HET VLEESCENTRUM
Van den Berg

1e kwaliteit voor scherpe prijzen, dat kan alleen bij ons!!!

OPENINGSTIJDEN
DONDERDAG 8.00 - 17.30 UUR
VRIJDAG 8.00 - 17.30 UUR
ZATERDAG 8.00 - 15.00 UUR.

Birkstraat 49, 3768 HC Soest
Telefoon: 035-6012477
Fax: 035-6027007

Speciaaladres voor fruitmanden
Ook in uw huis
de grote troef
groente en fruit van

Eduard van de Hoef

Tamboerijn 21
Soest
Tel: 601 24 25

Krol Witgoed Service

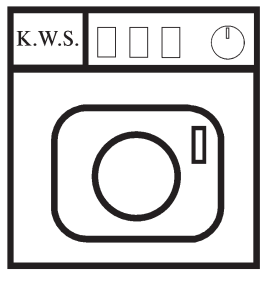

- Reparatie van alle merken
- Reparatie onder garantie
- 6 dagen in de week

TEL. 06-53554472

Gemshoorn 35, 3766 EK Soest

UW CAMPER LIGT IN EEN DEUK MAAR ZELF ZIET U ER DE HUMOR NIET VAN IN

FAMILIEBEDRIJF:

VANZAL
camper & caravan herstel
hofleverancier

Nieuwegracht 8-01, 3763 LB Soest
Tel. 035-6090041 - www.vanzal.nl - info@vanzal.nl

CAFÉ BAR WILLEM 1

Koninginnelaan 27
3762 DA Soest
035 601 0821

wenst HEES veel succes!

De 10 zekerheden van Autobedrijf De Soester

- Altijd zorgeloos autorijden
- Altijd onderhoud en reparatie van alle merken
- Altijd prijsopgave vooraf
- Altijd korte levertijden
- Altijd stipte afspraken
- Altijd staan onze vakmensen voor u klaar
- Altijd het juiste gereedschap
- Altijd garantie op onderdelen
- Altijd de beste service
- Altijd komt het milieu op de eerste plaats

AUTOBEDRIJF De Soester — Ga op zeker

Kostverlorenweg 1, Soest- T 035 602 10 64 - www.soester.nl

Cilinders

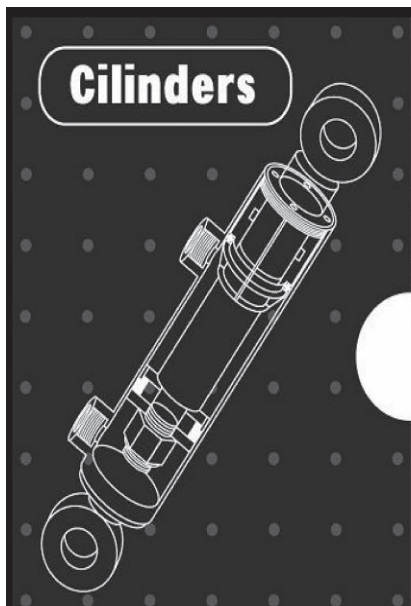

ASI Soest is de specialist voor alle componenten op het gebied van hydrauliek. Van cilinders tot complete aggregaten. Reparaties worden in eigen huis verricht en onze producten zijn direct uit voorraad leverbaar.

Wij zijn op zoek naar handige sleutelaars als collega's.

ASI SOEST
Nieuwegracht 15, 3763 LP Soest
Telefoon 035-60 170 44
Fax 035-60 256 18
E-mail info@asisoest.nl

Bij ASI draait alles om hydrauliek

Karelsen BANDENSERVICE
Dorresteinweg 62 - 3762 KK Soest
tel. 035 60 16 747 - fax. 035 60 29 074
www.karelsenbanden.nl

STIKSTOF
SPORTVELGEN
BANDENTRIMMEN
UITLIJNEN
WIELENRICHTEN
MOTORBANDEN

www.vv-hees.nl

2014 “V.V. HEES” 2015

HEES staat voor voetbalplezier en ontwikkeling

Kabouters op Hees.

Het uitgangspunt bij Hees is dat iedereen plezier moet hebben in het voetballen. Vanuit dat plezier volgt de ontwikkeling van de kwaliteiten vanzelf. Winnen is fijn en niet onbelangrijk, maar nooit het doel op zich. Samenwerken in een team, samen een prestatie neerzetten, ieder met zijn of haar eigen rol: dat geeft voldoening en plezier en het is nog hartstikke leerzaam ook. Een speler bij Hees is lid van een hecht team, dat met plezier en inspanning gaat voor de prestaties. Samen met twee leid(st)ers die ieder team heeft.

HEES heeft gediplomeerde trainers
Hees kent bij de jeugd geen selectie, iedere speler krijgt training van dezelfde gediplomeerde trainers. Geen enkele speler krijgt meer of minder dan een ander. Talent wordt natuurlijk wel gezien en ondersteund, maar kent geen privileges.

De gediplomeerde trainers kunnen worden bijgestaan door leiders, ouders of stagiaires.

HEESjeugd begint bij de kabouters....
De kabouters zijn echt kabouters: beweeglijk en speels. En dat is precies hoe ze het trainen bij Hees ook moeten ervaren, drie kwartier plezier met een bal.
Op zaterdagochtend spelen ze onderlinge wedstrijdjes, in de eigen mooie kabouterbak. Spelenderwijs raken ze zo gewend aan het ritme van de zaterdagcompetitie en het spelen in een team.

... en gaat via de pupillen en junioren ...
Er zijn in alle leeftijdscategorieën één of meer teams, van F-junioren t/m A-pupillen.
Tot en met de E spelen de meisjes mee in de algemene teams, daarna heeft Hees een D-team en C-team voor de dames.

... door tot 45+
Hees kent dit seizoen drie seniorenelftallen. En vrijdagavond is gereserveerd voor de trainingen of competitiewedstrijden van de 45+spelers.

HEES kent saamhorigheid
Hees heeft altijd veel zelf moeten doen en doet dat ook graag. De schouders worden er gezamenlijk onder gezet, voor het klaren van een klus of het aanpakken van een probleem. De laatste klus is een prachtig nieuw terras geweest, in korte tijd door vrijwilligers en sponsoren afgegraven en gelegd.

HEES is gezelligheid voor iedereen
Hees is een relatief kleine vereniging, met veel persoonlijk contact tussen de spelers onderling, jong en oud.
Ook de afstand tussen spelers, trainers, leiders, ouders en bestuur is klein. Als je de leden vraagt waarom ze specifiek bij Hees voetballen, dan is het antwoord: “Het is er echt gezellig.” Volgens sommigen zelfs bijna knus.
Naast voetballen is er ruimte voor activiteiten voor jong en oud (het jeugdkamp is ieder jaar één groot feest dat pupillen, junioren en senioren (de leiding) samen vieren), voor een feestje, voor een spelletje en samen zorgen voor het onderhoud van de vereniging.

HEES ligt op een prachtige plek
Alleen al voor de mooie plek zou je bij Hees gaan voetballen: in het bos van Pijnenburg, vlak bij de hoek van de Insingerstraat en de Wieksloterweg.

HEES en de toekomst
Voetbalvereniging Hees bestaat volgend jaar 65 jaar. In die jaren is Hees uitgegroeid van een buurtvereniging tot een professionele voetbalvereniging, met een eigen gezicht.
Hees is hier trots op, maar ook steeds bezig met de toekomst. Professionaliseren en steeds meegaan met de eisen van deze tijd, met behoud van de eigen identiteit.

Plezier, saamhorigheid en prestaties

Spreekt zo’n voetbalvereniging jou aan? Kom vrijblijvend en gratis vijf keer meetrainen en beslis dan of je lid wilt worden.

Je kunt gewoon binnenlopen of je aanmelden via info@vv-hees.nl of chvaloon@gmail.com
Kijk op www.vv-hees.nl voor de trainingstijden (en veel meer informatie)

• Benzinepomp installaties • Garage Uitrusting • Erkend KIWA installateur

van den HOEK INSTALLATIETECHNIEK

Van den Hoek Installatietechniek is in 1983 opgericht door Maarten en Gerrie van den Hoek onder de naam: van den Hoek EMGEHA. Het bedrijf was 25 jaar lang gevestigd in Soest. In 2008 is het bedrijf verhuisd naar een geheel nieuw pand in Nijkerk.

Van den Hoek Installatietechniek is een installatie bedrijf dat gespecialiseerd is in het installeren en monteren van bovengrondse en ondergronds brandstof installaties. Van den Hoek Installatietechniek is Kiwa gecertificeerd wat inhoud dat de werkzaamheden worden uitgevoerd volgens vastgelegde richtlijnen. (BRL 903/07; PGS 28 en PGS 30) Tevens is van den Hoek VCA gecertificeerd.

De werkzaamheden bestaan uit Binnen- en buitenwerkzaamheden:

- Onder binnenwerkzaamheden wordt o.a. garage uitrusting verstaan. De werkzaamheden worden vooral uitgevoerd in opdracht van het bedrijf Brekupa.
- Met buitenwerkzaamheden wordt vooral benzinestation installaties verstaan. Deze werkzaamheden worden vooral in opdracht uitgevoerd door Gulf.

van den Hoek Installatietechniek
Melkrijder 15a
3861 SG Nijkerk
Postbus 1176
3860 BD Nijkerk

tel: 033 245 33 93
fax 033 246 48 74
info@tank-installatie.nl
www.tank-installatie.nl

2014 “V.V. HEES” 2015

Sport brengt mensen dichterbij elkaar

Sport is belangrijk. Omdat het leuk en gezond is, maar vooral omdat het mensen dichterbij elkaar brengt. Hoe jong of hoe oud ze ook zijn en wat ze in het dagelijks leven ook doen, daarom steunen wij Voetbalvereniging Hees.

Kijk op www.rabobank.nl/sbe voor onze overige activiteiten

Samen sterker

Rabobank

voortjes

Met Voortjes Schilders de winter in

Juist deze dagen, wanneer het weer zich regelmatig van zijn slechtste kant laat zien, focust Voortjes Schilders zich op het binnenwerk. Vakbekwame schilders, duurzame materialen en dat gecombineerd met een goede service.

Wanneer het buitenleven zich weer naar binnen verplaatst, valt uw oog op het plafond. U bekijkt de muren, hoe is de staat van het houtwerk?

Wanneer u de overweging maakt om een schilder in huis te halen, ziet u wellicht eerst de ongemakken, maar deze kunnen wij volledig voor u weg nemen.
En om het nog aantrekkelijker voor u te maken, krijgt u
10% korting op de offerte vanaf 24 november 2014 t/m 20 maart 2015.
En dat kunt u ook wél gebruiken.

Of dat nu het binnen- of buitenschilderwerk betreft of het behangen van een wand, het periodiek onderhouden van uw woning of het doen van renovatiewerkzaamheden. Alles wordt gedaan met dezelfde zorg die u van Voortjes Schilders mag verwachten. Naast deze werkzaamheden kunnen wij ook voor u een passend verftechnisch advies met meerjarenplanning of kleuradvies uitbrengen voor uw woning.

Dus dezelfde kwaliteit, dezelfde producten, dezelfde vakschilders en dezelfde service gecombineerd met een aantrekkelijke korting! Neem daarom gerust contact met ons op voor een vrijblijvende offerte en profiteer van onze interessante kortingen.
U kunt ons vinden op www.voortjes.nl of telefonisch contact opnemen via het nummer 035 – 60 135 66.

voortjes schilders geen gewone schilders

Beter een GOEDE buur dan een VERRE vriend

ESED
druk en print design logistics direct marketing

Oostergracht 9 - 3763 LX Soest
Telefoon 035-609 16 90 - Fax 035-602 52 56
E-mail info@esed.nl - Internet www.esed.nl

TOF SPECIAALDRUKKERIJ b.v.

Oostergracht 12 - 3763 LZ Soest
Telefoon 035-602 60 18 - Fax 035-602 64 99
E-mail info@tofbv.nl - Internet www.tofbv.nl

de LAMINEERDERS

Oostergracht 12 - 3763 LX Soest
Telefoon 035-602 60 18 - Fax 035-602 64 99
E-mail info@delamineerders.nl - Internet www.delamineerders.nl

www.GRAFISOEST.nl

Paul van Loon laat de kunst van het lezen ervaren in theatervoorstelling Idea

‘Boeken brengen je naar magische plekken’

De Griezelbus, Dolfje Weerwolfje, Sam Schoffel en Foeksia de Heks. Wie kent die personages niet? Paul van Loon schreef vele (griezel)boeken en groeide uit tot een van de populairste kinderboekenschrijvers. In de Kinderboekenweek, die vandaag is begonnen, brengt de Brabander een bezoekje aan Soest en verzorgt hij een voorstelling in Theater Idea.

‘Het is de eerste keer dat ik in Soest optreed. Ik ben er wel eens doorheen gereden, maar daar weet ik niet zo heel veel meer van af. Het theater ken ik niet, maar ik denk dat het klein is. Ik heb er veel zin in, ben zeer benieuwd en ik verwacht een enorm leuk optreden,’ vertelt de schrijver in een interview met deze krant. Op zaterdag 11 oktober treedt hij maar liefst twee keer op, samen met Ander Gespuis.

Van Loon heeft een druk leven. Hij schrijft, treedt op en reist het hele land door. En dan twee voorstellingen geven op één dag is best pittig. De schrijver moet uit Drunen komen en vertrekt daardoor al vroeg. ‘Dan moeten we alles nog klaarzetten, oefenen en tussen de voorstellingen door signeer ik nog. Dat is best veel, maar wel hartstikke leuk om te doen.’

Magische plekken

In het verleden gaf de schrijver veel lezingen op scholen, maar hij wilde een keer wat anders.

Met Ander Gespuis vormde hij een band. In zijn voorstellingen leest Van Loon voor uit zijn boeken, zingt liedjes en geeft hij kinderen een kijkje in de ‘Andere Werkelijkheid’, de plek waar hij zijn inspiratie vandaan haalt voor het schrijven van zijn boeken. Lezen vindt de Brabander van groot belang. ‘Kinderen die niet goed kunnen lezen bereiken veel minder. Dan heb ik het niet alleen over studeren. Het verruimt de fantasie. Boeken brengen je naar magische plekken.’

Die magische plekken wil Van Loon ook in zijn voorstellingen laten zien. De show heet niet niks voor niks *De kunst van het lezen*.

‘Op het podium heb ik een deur staan. Die deur is te vergelijken met een boek. Achter die deur schuilt een andere wereld. Deze deur kan alleen open door de kunst van het lezen. Het is een metafoor. Je moet je voorstellen dat je in een lange gang staat vol deuren. Er komen mensen langs die ergens naar binnen gaan. Als je niet kunt lezen, blijf je in de gang staan.’

Lezen is dus heel belangrijk en ook de Kinderboekenweek is van belang, stelt de auteur.

‘Het bevordert het lezen. Natuurlijk is het ook commercieel. Goed voor de boekwinkels en voor de schrijvers. Als de boekwinkels verdwijnen is dat een ramp en niet goed voor de mensheid.’

MeerMonsters

Onlangs verscheen het boek Dolfje Weerwolfje MeerMonsters. Een spannend verhaal dat Van Loon bedacht in Schotland. Daar speelt het avontuur in het boek zich ook af. ‘Dat is eigenlijk een bijzonder verhaal. Een jaar of vijf kreeg ik in mijn gastenboek (op de website van Paul van Loon, red.) het verzoek van een gezin dat naar Schotland was geëmigreerd en voorstelde om een verhaal van Dolfje Weerwolfje te maken in dat land met spannende meren en bergen. Maar als ik iets schrijf moet het vanuit mijzelf komen, maar het idee vergat ik niet. Vorig jaar besloot ik dat ik Schotland wilde zien en het highland daar meemaken.’ De Brabander ging er een week naartoe en het resultaat is een nieuw avontuur van Dolfje Weerwolfje.

Van Loon is een bezige bij en succesvol in binnen- en buitenland. Van zijn boeken werden films, series en theaterstukken gemaakt. En voorlopig is hij nog niet klaar. Eind deze week verschijnt een boek dat hij samen schreef met Prinses Laurentien. En dan zijn daar nog alle theatershows.

Ondanks alle drukte geniet hij van zijn werk, laat de schrijver weten. ‘Ik vind het leuk om te doen. Iedere avond trek ik mij terug om een stukje te schrijven. Voorlopig ga ik nog door zolang ik de verhalen kan opbrengen. Voor de komende twee jaar heb ik al wat dingen klaar.’

Paul van Loon en Ander Gespuis - *De kunst van het lezen* is zaterdag 11 oktober om 14:00 en 16:00 uur te zien in Theater Idea. De schrijver signeert er en Boekhandel Van de Ven verkoopt de boeken. Een toegangskaartje kost € 12,00. Kaartverkoop via www.ideacultuur.nl.

● *Paul van Loon geeft twee voorstellingen in Idea. Hij leest voor, zingt liedjes en neemt kinderen mee naar magische plekken.* Foto: Manisha van Loon

Win het nieuwste boek van Paul van Loon

Dolfje Weerwolfje Meermonsters is het nieuwste boek van Paul van Loon. Jij kunt deze winnen. Hoe?
Geef het juiste antwoord op de vraag:

Naar welk land reisde Paul van Loon af voor zijn nieuwste boek?

Stuur je antwoord vóór vrijdag 14:00 uur naar martine@soestercourant.nl en vermeld hierbij je naam, adresgegevens en telefoonnummer.

Cees Vos: ‘Niet op een eilandje zitten, maar elkaar opzoeken’

Startschot klinkt voor Eemsnoer

Bij de Kleine Melm aan de Eem werd zaterdag het startschot gegeven voor het ‘Eemsnoer’, een samenwerking tussen verschillende partijen die het Eemgebied op de kaart willen zetten.

‘Het Eemsnoer is een uniek samenwerkingsverband tussen vele organisatie uit vijf gemeenten en wel de gemeenten Bunschoten-Spakenburg, Eemnes, Baarn, Soest en Amersfoort. De boodschap is niet op een eilandje gaan zitten maar elkaar opzoeken,’ vertelt Cees Vos, interim-voorzitter van het Eemsnoer.

Al twee jaar zijn de organisaties bezig met het realiseren van Eemsnoer. Vos: ‘Met ons aan tafel zitten onder andere vertegenwoordigers van historische kringen, musea, kunst en kunst en cultuur platformen, archief Eemland enzovoort.’

Wandel- en fietsroutes

Gemeenten die aan de Eem liggen zijn nu met elkaar verbonden en zullen de handen ineenslaan om toeristische-recreatieve informatie te geven en het Eemgebied te promoten. Om dit te bereiken worden er onder meer bijzondere wandel- en fietsroutekaarten ontwikkeld.

Doel van deze kaarten is om zowel de fietser als de wandelaar het gebied op een extra manier te laten beleven. ‘Op die manier kunnen zij de vele mogelijkheden in het verbinden van de gemeenten langs de Eem ervaren.’ Ook worden cultuurhistorische elemen op een vernieuwende manier met elkaar in verband gebracht.

Het startschot van de coöperatie werd gegeven in het bijzijn van onder anderen gedeputeerde mevrouw Penarts van de provincie Utrecht en enkele burgemeesters en wethouders.

De Paltz- en Eemgeuzen verleende medewerking door zaterdag over het water het snoer aan te reiken aan de bestuurders. ‘Het was een zeer geslaagde maar vooral ook heel gezellige happening met heel mooi weer.’

● *Aan de Eem is zaterdag het startschot gegeven voor de coöperatie Eemsnoer: een samenwerkingsverband tussen gemeenten die aan de Eem liggen en andere erfgoed-, landschap- en cultuurhistorische instellingen.*
Foto: Leonard Drieksen Fotografie

Workshops schilderen, wijnen en kaas, bier proeven, taarten decoreren, fotografie, afvallen, amuses en frame bespannen. In samenwerking met Stayokay Soest houdt de Soester Courant opnieuw twee workshopavonden. Deze vinden plaats op maandag 17 en 24 november.

Op MAANDAG 17 NOVEMBER staan de volgende workshops op het programma: een bierproeverij, kaas en wijn, afvallen, schilderen, fotografie en taarten decoreren. Op MAANDAG 24 november kunnen mensen alles leren over kaas en wijn, fotografie, amuses en frame bespannen met bloembindsters.

Mensen die interesse hebben kunnen zich vanaf vandaag aanmelden voor een van de onderstaande workshops. Wees er snel bij, want vol is vol. Aanmelden en meer info via WORKSHOPS@SOESTERCOURANT.NL. De workshops starten precies om 19:30 UUR en vinden plaats in Stayokay Soest aan de Bosstraat. Tussen 19:00 en 19:30 uur is er de gelegenheid om kennis te maken met andere deelnemers. Uiteraard ontbreekt hierbij een kopje koffie of thee niet.

Taarten decoreren

Marijke Kuijpers en Marleen van Brakel gaan met de cursisten taarten vullen, bekleden en versieren. De techniek wordt uitgelegd en de twee vrouwen helpen waar nodig. Taarten kunnen naar eigen wens gemaakt worden. Mensen kunnen in deze workshop een taart naar eigen wens maken. 'Iets persoonlijks dus. Deelnemers kunnen er een eigen draai aan geven,' zegt Marijke Kuijpers.

Kosten: € 22,50 (inclusief materiaal).
Aantal deelnemers: max. 24 personen
Workshop vindt plaats op 17 november

Marijke Kuijpers
www.kuijpcakes.nl

Marleen van Brakel
www.summercakes.nl

Bierproeverij

Wim Brouwer van Slijterij Brouwer is de specialist als het gaat om biertjes. In zijn winkel heeft hij meer dan honderd verschillende soorten staan. Op de bierproeverij vertelt Brouwer alles over de wereld van de speciaalbieren. Deelnemers krijgen verschillende biertjes te proeven. Aandacht is er onder andere voor bockbiertjes en bijzondere biertjes van La Trappe en Mallust.

Kosten: € 15,00.
Aantal deelnemers: max. 15 personen
Workshop vindt plaats op 17 november

Slijterij Brouwer
Plein van Zuid 32-34
tel. 035 601 40 14

Schilderen

Kelly Breemer (22 jaar) geeft regelmatig schilderworkshops voor beginnend amateurschilders. Tijdens de schilderworkshop wordt in één avond een realistisch stilleven opgezet waarbij ook cursisten die menen over geen talent te beschikken verbaasd zullen staan van het eindresultaat. Wat daarnaast zeker net zo belangrijk is, dat is het plezier dat cursisten beleven tijdens een cursusavond van de gedreven en enthousiaste Kelly Breemer.

Kosten: € 22,50 (incl. materiaal)
Aantal deelnemers: max. 10 personen
Workshop vindt plaats op 17 november

Kelly Breemer
info@kellybreemer.com

Frame bespannen

De bloembindsters Susanne van den Breemer en Dorinda van de Fliert zullen voor u de workshop 'Frame bespannen' begeleiden. Met gekleurd touw, ijzerdraad en vilt maakt u in een frame een basis. Met plantaardige materialen, bloemen en bij-materialen wordt dit frame vervolgens gevuld naar eigen wens en smaak in een basistint. Deze workshop geeft alvast een kleine knipoog naar de kerst, zodat u dit thuis in december zo kunt aanpassen.

Kosten: € 35,00
Aantal deelnemers: max. 10 personen
Workshop vindt plaats op 24 november

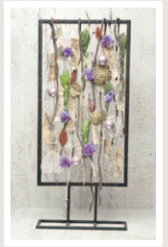

Scholten bloemen
en planten
Middelwijkstraat 28
tel. 035-6012336
info@scholtenbloemen.nl

Fotografie

Leer de kneepjes van fotografie met Soester fotograaf Jaap van den Broek. In twee avonden leert hij de cursisten alles over fotograferen. Compositie, lichtgebruik, flitslicht, perspectieven en meer. Aan de hand van voorbeelden vertelt Jaap waar je op moet letten bij het maken van foto. Na de eerste avond mogen deelnemers zelf de kennis toepassen en laten zien wat zij van Jaap hebben opgestoken. Op de tweede avond worden de foto's van de deelnemers bekeken en krijgen zij tips van Jaap.

Kosten: € 12,50
Aantal deelnemers: max. 20 personen
Workshop vindt plaats op 17/24 november

Jaap van den Broek

Amuses

Amuses zijn kleine hapjes die vaak voorafgaand aan een diner worden geserveerd. In de aanloop naar kerst maken deelnemers samen met Frank van de Grift en Sean Stallings van Proef verschillende en verassende amuses. Alles wordt bereid met verse ingredienten.

Kosten: € 15,00
Aantal deelnemers: max. 20 personen
Workshop vindt plaats 24 november

Proef Soest
Burgemeester
Grothestraat 6A
tel. 035 694 0593

Afvallen

Afvallen met liefde: in 5 stappen naar het lijf en leven dat je wenst en verdient. Ir. Pauline Kerkhoff is schrijfster, voedingswetenschapper en diëtist. Haar onlangs in de VS verschenen boek 'Turning Fat into Love' verschijnt in februari 2015 in het Nederlands. Pauline heeft MS en ervoer na haar scheiding hoe het is om met overgewicht te kampen. Haar inspirerende en interactieve verhaal is doorspekt met vele praktische tips die zij graag voor de eerste keer in Nederland wil delen met het Soester publiek.

Kosten: € 12,00
Aantal deelnemers: max. 20 personen
Workshop vindt plaats op 17 november

Ir. Pauline Kerkhoff

Kaas en wijn

Leon Gommers van Gommers wijninport en Richard van Essen van de Kaasspecialist Overhees gaan samen met u op zoek naar mooie en verrassende combinaties van Hollandse kazen en wijnen en port uit diverse landen. Niet alleen 'gewone' Hollandse kaas, maar kaas met een verhaal. Net zoals bij elke wijn een verhaal past.

Kosten: € 15,00
Aantal deelnemers: min. 8,
max. 15 personen
Workshop vindt plaats op 17/24 november

Wijnhandel Gommers
Leon Gommers
tel. 035-6027059

De Kaasspecialist
Richard van Essen
tel. 035-601 84 91

Over Stayokay Soest

Stayokay Soest beschikt over 34 kamers (152 bedden), een bar, restaurant, loungeruimte, diverse terrassen en zeven multifunctionele zalen voor feesten, vergaderingen en workshops tot 200 personen. Zowel gezinnen als groepen en bedrijven voelen zich thuis in dit hostel. Het hostel is gevestigd in een voormalig schoolgebouw uit de vroege twintigste eeuw.

Stayokay Soest
Bosstraat 16
3766 AG Soest
035 - 601 22 96
soest@stayokay.com
www.stayokay.com

De spelregels...

- **Voor alle workshops geldt vol = vol.**
- **Inschrijven kan via: *WORKSHOPS@SOESTERCOURANT.NL.* (Vermeld hierbij om welke workshop het gaat, wanneer u deze wilt volgen en uw naam, adres en telefoonnummer).**
- **De workshops dienen vooraf betaald te worden. Dit kan op het kantoor van de Soester Courant aan de Steenhoffstraat 7 (geen pinapparaat aanwezig). Het bedrag overschijven kan ook op rekeningnr. NL34RABO0359920950 t.n.v. Uitgeverij Smit b.v. Vermeld daarbij dat het om de workshops gaat.**
- **Niet-abonnees betalen per workshop € 5,00 extra.**

Soester Courant

Soester Courant
Steenhoffstraat 7
3764 BH SOEST
035-6014152
rcourant.nl

Aukje Bakker exposeert in Artishock

‘KIA KAHA’: expositie vol innerlijke kracht

De naam van de fotoexpositie is bijzonder te noemen: KIA KAHA. De naam heeft alles te maken met innerlijke kracht.

Aukje Bakker kocht tijdens een reis naar Nieuw-Zeeland een ring waarin de Maori-inscriptie ‘KIA KAHA’ was gegraveerd.
‘KIA’ is een aanmoediging om in een bepaalde ‘state of mind’ te komen. Dat herkent Aukje volop als ze bezig is met haar fotografie, ze komt dan in een ‘flow’ waarin het begrip tijd geen rol meer speelt.
‘KAHA’ betekent dat je jezelf ontwikkelt door je kwaliteiten te benutten. De twee begrippen samen duiden ‘innerlijke kracht’ aan die je tot je beschikking krijgt door in deze hoge concentratie te stoeien met je talenten.
Aukje Bakker begon in de jaren negentig met tekenlessen vanuit haar verlangen om iets te creëren. In de ruimte waar ze de tekenlessen volgde, hingen vaak foto’s die haar erg intrigeerden. Háár middel werd fotografie. Als winst van de tekenlessen nam ze het leren ‘kijken’ mee en had ze een goed gevoel voor composities ontwikkeld. Impressionistische en abstracte schilderkunst spreekt haar erg aan en dat is duidelijk in haar werk terug te vinden.
De expositie in Artishock wordt zaterdag 4 oktober feestelijk geopend om 20:00 uur. Meer info op www.artishock-soest.nl.

Dwarse voorstelling ‘Sluimer’ in Idea

Henry van Loon brengt eigenzinnig cabaret

Henry van Loon komt met een eigenzinnige en dwarse cabaretshow naar Soest toe. Op donderdag 2 oktober staat hij met zijn show *Sluimer* in de schijnwerper van Theater Idea.

Henry van Loon slaapt niet meer. Hij droomt alleen nog maar. Zonder een oog dicht te doen gaat de nacht over in de dag. Al wekenlang.
Het zet hem in de sluimerstand en laat hem dromen met zijn ogen open.
Het voordeel is dat hij uitermate fascinerend droomt. Zijn brein brengt ons langs de meest bizarre zaken. Dat bleek al in zijn eerste twee voorstellingen. ‘Met zijn snelheid en zijn grote acteertalent trekt Henry van Loon het publiek een krankzinnig universum binnen,’ schreef de Volkskrant over zijn vorige voorstelling *Electropis*.
Ook in *Sluimer* strooit hij weer met geestige observaties, onverwachte terzijdes en hilarische uitweidingen. Was Henry van Loon een voetballer, dan was hij een typische linksbuiten geweest: technisch begaafd, snel en grillig: altijd bepalend voor het eindresultaat of het nou een briljante actie of een tragische eigen-goal betreft. En zo hoort het ook.
Van Loon speelt steeds op het randje van zijn eigen kunnen, met veel fantasie, risico en een gevoel voor hilarisch absurdisme dat slechts weinigen gegeven is.
De voorstelling begint donderdag om 20:15 uur. De toegangsprijs bedraagt € 15,00. CJP-pashouders en 65-plussers betalen € 13,50. Meer info: www.ideacultuur.nl.

Winnaar

Bianca de Kok is de winnaar van twee theaterkaarten voor een show naar keuze in Theater Idea. Zij schreef één van haar kinderen in voor de cursus Circusspel. De actie was een samenwerking tussen Idea en de Soester Courant.

Amerikaans gitaarduo speelt bij Nest Live

Het Amerikaanse gitaarduo Trevor Gordon Hall en Craig D’Andrea strijkt op zaterdag 4 oktober neer in Soest. Dan geeft het tweetal een concert bij Nest Live op bungalowpark ’t Eekhoornnest.
Trevor Gordon Hall en Craig D’Andrea zijn beiden gitaristen van het beroemde Candyrat-platenlabel, een beetje vergelijkbaar met het Blue Note label (jazz) of Deutsche Grammophon (klassiek). Trevor Gordon Hall is een bijzondere instrumentalist. Zijn composities variëren van stuwende ritmes tot zachte melodische fraseringen. Hij nam een album op met Joe Nicolo, die negen Grammy’s won. Trevor deelde het podium met veel gitaargrootheden, zoals Pat Martino, Don Ross, Andy McKee, Alex Skolnick en The Californian Guitar Trio.
Craig D’Andrea wordt al sinds zijn debuutalbum *Crazy is Catching* geprezen. Hij tourde door de USA en Canada met gerespecteerde artiesten zoals Andy McKee, Don Ross, Antoine Dufour and Peter Ciluzzi. Craig’s spel is beïnvloed door gitaristen zoals Lindsay Buckingham (Fleetwood Mac), Don Ross and Leo Kottke. Trevor en Craig spelen elk een soloset en doen ook een aantal duetten. De liefhebbers van akoestische gitaarmuziek beginnen de concerten van Nest Live steeds meer te ontdekken. Nest Live is gespecialiseerd in akoestische gitaarmuziek
Het concert begint om 20:15 uur. De toegangsprijs bedraagt € 15,00 (online verkoop via www.nestlive.nl) of € 17,50 (kassa). ’t Eenkoornnest is te vinden aan de Birkstraat.

Film: Chimpanzee

De hoofdpersonen in *Chimpanzee* zijn de aandoenlijke babychimpansee Oscar en de robuuste mannetjesaap Freddie, het alfamannetje van de hechte groep waarin Oscar opgroeit. Net als mensenkinderen leren chimpansees vooral door imitatie en zijn ze lang afhankelijk van hun moeder. Op de achtergrond loert echter het duistere gevaar van een rivaliserende chimpanseegroep. Vrijdag 3 oktober in Artishock om 16:00 uur, € 5,00 incl. drankje.

Film: Het Vonnis

Luc Segers is geliefd bij de werknemers, gelukkig getrouwd en heeft een schattig dochtertje. Maar een paar uur later ligt zijn wereld aan duigen. Door een overval verliest Luc zijn vrouw en zijn dochter. De dader wordt al snel gepakt, en al bijna even snel vrijgesproken vanwege een procedurefout, waarna Segers het recht in eigen handen neemt. Maandag 6 en woensdag 8 oktober, 20:15 uur, € 6,50/5,00 (leden Artishock).

Gaby Kaihatu

Zangeres Gaby Kaihatu komt naar Artishock. Kaihatu heeft veel klussen gedaan als backing vocaliste en ze heeft de neus niet opgehaald voor pop en close harmony. Ze werkte onder andere samen met Karin Bloemen, Gerard Joling en Mrs. Einstein. Ook verleende ze haar medewerking aan het Glenn Miller Orchestra en treedt ze op met jazzpianist Stormvogel. Soul, jazz, pop en musical passeren de revue. Zaterdag 4 oktober, 20:30 uur, gratis entree.

Jazzcats

Sessie voor gevorderde jazzamateurs, onder leiding van Paul Grob. Alle instrumenten zijn welkom, inclusief zang. Het repertoire bestaat uit een keuze uit bestaande mappen, vrije keus van de deelnemers en blazerarrangementen van de sessieleider. Zangers/zangeressen nemen bij voorkeur zelf partijen mee voor de ritmesectie en blazers in de toonsoort die zij zingen. Het publiek heeft gratis toegang. Zondag 5 oktober, 14:30 uur, € 5,00/3,50.

Achter de schijnwerpers

Wat: Jaarlijkse reünie oud-werknemers Foxboro. Waar: Stayokay, vrijdagavond.

Foto: Ronald Kersten

Daar waar Koningsweg en Beckeringhstraat tezamen komen, lag Foxboro. De ouderen onder ons kennen het internationale bedrijf in hard- en software voor centraal gestuurde processystemen. Op enig moment met zeshonderd medewerkers de grootste werkgever in Soest. De gebroeders Bristol beginnen in 1908 hun ‘Industrial Instrument Company’ in het plaatsje Foxborogh, Massaschusetts.
De Amerikaanse directeur wordt eind jaren vijftig in Nederland rondgereden door een taxichauffeur uit Soest. Het wereldwijde netwerk van ‘International Representatives’ behoeft uitbreiding in een plaats die lijkt op Foxborogh USA. Dat is niet tegen dovemansoren gezegd tegen de heer Stolk, de taxichauffeur. Hij wordt in 1959 de eerste werknemer in Soest. Op zijn Amerikaans is bij de bouw rekening gehouden met 600 parkeerplaatsen. De meeste werknemers komen op de fiets! Bert van Assen doet in 1990 het licht uit en sluit het bedrijf.
De oud-werknemers hebben zich verenigd in FOXOBN, het FOXboro Old Boy Network. Vanavond zijn Tony Stanton en Ries Logtenstein de animators. Hartelijke ontmoetingen: ‘If you have one idea and I have one, then we have two ideas!’ Ze schateren het uit. Het laat de spirit zien van het werk van toen. ‘Shalom aleichem.’ Ibrahim wordt begroet. Hij woont met zijn familie een deel van het jaar in het grensgebied van Syrië en Libanon: ‘We zien de oorlog precies als jullie, vanachter de tv.’
Een sociaal bedrijf. Feestavonden, volkstuintjes, een voet- en volleybalteam. Er zijn huwelijken van gekomen. Ze kunnen ook de handen ineenslaan. Een grote brand bij Shell verwoest de productielijn. Men werkt dag en nacht om nieuwe instrumenten te installeren. Nauwelijks productieverlies. Andere grote klanten zijn Heineken, de Gasunie, BASF,…
Het wereldwijde bedrijf is eigenlijk aan zijn eigen succes ten onder gegaan. De orderportefeuille was boordevol. Een nieuw systeem, dual box 1, de ene was de back-up van de andere. Iedereen wilde dat. Er zijn toen testversies op de markt gekomen die nog niet af waren en de concurrentie lag op de loer. Overname op reorganisatie op … volgen. Er is een plan geboren en Tony presenteert het op de muur. In museum Oud Soest zou een opstelling horen met als thema: ‘Industrie en haar invloed op de inwoners van Soest’. Dat kan stap voor stap worden opgebouwd, te beginnen met Foxboro. Gesprekken met het museum worden gevoerd. Vanavond worden vrijwilligers gevraagd voor een projectteam. Het is duidelijk, de schwung van handen uit de mouwen steken, vult de ruimte, net als toen.

‘If you have one idea and I have one, then we have two ideas!’

Ray Schlunk heeft nog een zelfgemaakte humidity meter, Piet van Elteren stapels foto’s, Corrine een 15 A capsule waar ze een asbak van wilde maken. De complete briefwisseling tussen Amerika en de gemeente over de aankoop van het bedrijfsterrein bestaat nog. En dan is het tijd voor verhalen als gevolg van het feest der herkenning.

Martin Huizenga

Twaalf mediators actief op ‘vreedzame’ De Postiljon

Leerlingen lossen conflicten op

Met een diploma-uitreiking aan twaalf leerlingen uit de groepen 7 en 8 heeft de chr. basisschool De Postiljon in Soesterberg hen donderdag in het kader van ‘De Vreedzame School’ officieel gehuldigd als mediator. Gitte Rutting, Maarten Smitsman, Menno van Kooten, Chiel Tammer, Noortje Wijnstekers, Valerie Smit, Jill Dokter, Noia Veenstra, Suus van Esseveld, Yairo Ririhena, Colin Wormgoor en Daantje van der Linden zijn voortaan op school de aanspreekpunten voor leerlingen die een conflictsituatie willen uitpraten en er samen niet uit komen.

● *In een officiële bijeenkomst op school kregen de leerlingen die als mediator geslaagd zijn het diploma.*

Foto Eempers

Bovenschools directeur Bart Sonnenberg zei onder de indruk te zijn van de rol die de mediators hebben en de verantwoordelijkheid die zij nemen. ‘Als er een ruzie op het plein is, zijn jullie de echte vredestichters. Als je in het nieuws hoort wat er allemaal gebeurt ver van ons vandaan, dan denk ik: we hebben jullie hard nodig. Jullie zijn de mensen die het moeten doen voor de toekomst. Als je het op school in kleine vorm leert, dan gaat het in het groot absoluut werken. Jullie zijn een groot voorbeeld voor de volwassenen, want wij verleren het zo gauw om te luisteren, te praten met elkaar, op te letten en elkaar te helpen. Ik ben heel trots op jullie.’

Groene armband

De mediators van wie er steeds vier beschikbaar zijn, zijn herkenbaar aan een groene armband.
Daarnaast hangt bij de ingangen van de school het dienstrooster met hun naam en foto. De twaalf leerlingen die naar de functie hebben gesolliciteerd, zijn in de afgelopen weken getraind door de leerkrachten Wendy van Thiel en Gerlin Koelewijn om hun mediatorschap goed te kunnen uitoefenen.
Het doel is niet alleen om op school een positief sociaal klimaat te scheppen, maar ook om de leerlingen vaardigheden bij te brengen die ze later in de maatschappij nodig hebben voor een democratisch burgerschap, legde directeur Jeannette de Ronden in haar welkomstwoord uit.
De Postiljon behoort bij de Vreedzame Scholen in Nederland. Deze willen kinderen opvoeden tot verantwoordelijke en actieve leden van de gemeenschap. Daartoe worden de klas en de school als oefenplaats beschouwd.
Kinderen leren dat zij deel uitmaken van de gemeenschap die de klas en school vormen en leren daar een bijdrage aan te leveren.
Ze leren oog en oor te hebben voor anderen, zich verantwoordelijk te voelen voor het algemeen belang: initiatiefrijk, zorgzaam en betrokken.
Op de Vreedzame School krijgen kinderen een stem en leren die op een verantwoordelijke manier gebruiken. Kinderen voelen zich gehoord en gezien, en ze ervaren dat het uitmaakt dat ze er zijn, dat ze ‘er toe doen’.
De twaalf mediators werden feestelijk binnengehaald en toegezongen door ouders en kinderen van groep 7 en 8. Na een korte inleiding door schooldirecteur De Ronden werden de mediators in het bijzijn van ouders aan de leerlingen voorgesteld. Er volgde een interview door de leerkracht Wendy van Thiel en een mediatie.
Daarna ontvingen de mediators hun diploma Tenslotte kregen de ouders gelegenheid om de twaalf te feliciteren.

Senioren bewegen in de Banninghal

Met het nieuwe cursusseizoen van de Stichting Welzijn Ouderen Soest is ook de bewegingsgroep Sport en Spel 65+ weer van start gegaan. Iedere maandag komen senioren uit Soesterberg en Soest van 9:30 tot 10:30 uur in de Banninghal aan de Banningstraat in Soesterberg bij elkaar voor een wekelijks uurtje sport. In dat uurtje worden er spieroefeningen op de mat gedaan, wordt er stevig gewerkt aan de conditie, waarna er ter afsluiting nog wat speltraining wordt gedaan, zoals handbal, badminton, tennis of een andere zaalsport. Docente Maryse Abendanon begeleidt de bewegingsgroep. Gezien de leeftijdsgroep is er enig verloop in het ledenbestand. Voor senioren die iets aan sport willen doen is er nu de mogelijkheid om de groep te komen versterken.
Elke laatste maandag van de maand wordt er gezamenlijk koffiegedronken in de kantine ‘Time Out’ waar ook oud leden welkom zijn. Belangstellenden mogen de eerste keer gratis meedoen. Voor meer informatie kan men bellen met Antoinet Reijnen van de SWOS: 035 6023681.

Muziek in Drie Eiken

Muziektheatervereniging Poly Hymnia verzorgt op zaterdag 10 oktober een optreden in ontmoetingscentrum De Drie Eiken aan het Dorpsplein in Soesterberg. Het bestaat uit een gevarieerd programma met muziek uit verschillende muziektheaterdisciplines en een voorproefje uit de voorstelling die in mei volgend jaar in première gaat. De voorstelling is dan ook gratis te bezoeken. De deur van de zaal is open vanaf 19:30 uur en de voorstelling begint om 20:00 uur. Aanmelden is niet nodig.

Mozaïektegels maken op Burendag

De bewoners van de Postweg in Soesterberg hebben zaterdag gehoor gegeven aan de oproep van de bewonersvereniging, ook aan niet-leden, om mee te doen aan de nationale Burendag, een initiatief van het Oranje Fonds en Douwe Egberts. Het evenement werd voor de negende keer gehouden.

Er waren dit jaar 4.217 Burendagplannen ingediend, in 96 procent van alle Nederlandse gemeenten. Het aanpakken van groen en het opfleuren van de buurt was de favoriete activiteit (18 procent), gevolgd door een sport- en speldag en het opknappen van buurtvoorzieningen. In Soesterberg was sprake van een combinatie hiervan en bovendien van een bijzondere afsluiting, namelijk ’s avonds met een buurtbarbecue op het speelveldje waar alle activiteiten plaatsvonden.
De kinderen maakten tekeningen die als onderwerp het aanpassen van de snelheid van het verkeer hadden. Er wordt op de Postweg naar de mening van de bewoners te hard gereden. De tekeningen gaan naar bedrijven om de medewerkers op het gevaar ervan te wijzen. Ook worden ze uitgereikt aan automobilisten die betrapt worden op te hard rijden tijdens een actie met de wijkagent. In plaats van een bon krijgen de overtreders dan een tekening om hen ervan te doordringen dat ze in overtreding zijn.
Verder is het de bedoeling om met tips van Veilig Verkeer Nederland bijvoorbeeld een ‘buurttafel’, een soort forum op internet, op touw te zetten
De bewoners hielden zich verder bezig met het maken van grote verrijdbare bloembakken met daarin ook een groot bord 30, de snelheid waaraan het verkeer op de Postweg zich moet houden. Tijdens een vorige Burendag waren er drie zogenaamde verkeersmaatjes Victor Veilig langs de straat geplaatst met als doel verkeersdeelnemers ertoe te brengen hun snelheid aan te passen. Hoewel de poppen met kettingen aan hekken etc. waren vastgemaakt, weerhield dat onbekenden er niet van om ze allemaal te ontvreemden.
Een bezigheid waarvoor veel belangstelling bestond was het van een mozaïek voorzien van stoeptegels. Ze werden ingelegd met stukjes glas, steen en hout. Het was al eerder gedaan en die tegels werden in de stoep gelegd. Dat werd zo leuk gevonden, dat dankzij het tegelcentrum in Soesterberg opnieuw tegels beschikbaar waren om van verschillende figuren te voorzien. Ook die tegels zullen hier en daar een grauwe stoeptegel vervangen.
Burendag op de Postweg in Soesterberg speelde zich af in het buurtparkje waarin de kinderen naar hartenlust op de speeltoestellen konden spelen.
‘Dit stukje groen is voor ons goud,’ zei Mariëlle Bruil, één van de initiatiefneemsters. ‘We doen hier heel veel dingen. Dit moet ook zo blijven. Dit is tussen de industrie het enige groen dat we hier hebben. Je kunt niet àlles volbouwen. We willen houden wat we hebben, we willen niet achteruit.’
Na afloop kregen de bewoners een zakje narcissen- en tulpenbollen mee naar huis met de bedoeling dat ze die in de voortuin poten, zodat de tuintjes aan de Postweg er volgend voorjaar fleurig uitzien.

Foto: Eempers

Burgemeester Zeist brengt bezoekje aan expositie

De oud-burgemeester van Soest, nu van Zeist, Koos Janssen, bezocht vorige week de tentoonstelling ‘Kamp Beukbergen - Mensen van de Reis’ in gebouw De Linde in Soesterberg. Hij is de grote motor achter de herindeling en renovatie van woonwagencentrum Beukbergen op de grens van Soesterberg en Huis ter Heide.

De burgemeester nam met grote belangstelling kennis van de expositie en sprak geanimeerd met een van de oudere bewoners van Beukbergen en een aantal ‘burger’ bezoekers. Janssen sprak zijn waardering uit over het initiatief dat de werkgroep Soesterberg van de Historische Vereniging heeft genomen om de bijzondere geschiedenis van hun bijzondere ‘buren’ te belichten. De tentoonstelling is nog tot en met zondag 5 oktober te bezichtigen in gebouw De Linde.

Kerkdiensten

Zondag 5 oktober

Rooms-katholiek, Caroluskerk, Rademakerstraat 159
10:30 pr. F. Zwrts; Eucharistie; Gemengd koor
Protestantse gemeente (PKN), Vredekerk, Gen. Winkelmanstraat 101
10:00 ds. E.P. v.d. Veen, Nunspeet; Israëlzondag
Sterrenberg, ’t Lichtpunt, Huis ter Heide
10:30 Caroline Bezemer; Maaltijd van de Heer

SWOS zoekt tuinonderhouder

De Stichting Welzijn Ouderen Soest (SWOS) heeft van senioren in Soesterberg de vraag of zij hulp kunnen krijgen bij het onderhoud van de tuin. Door fysieke problemen is het soms moeilijk om voor de tuin te blijven zorgen of het grote onderhoud te doen.

Veel senioren bellen de SWOS om hulp en die is daarom op zoek naar vrijwilligers in Soesterberg die willen helpen bij het tuinonderhoud bij inwoners die dat niet meer zelf kunnen. In principe vergt het onderhoud niet meer dan drie uur per tuin. Voor de werkzaamheden betalen de senioren aan de SWOS. De vrijwilligers ontvangen van de SWOS een vrijwilligersvergoeding en hebben jaarlijks een overleg met andere vrijwilligers.Meer info: Idelette Sleurink, directeur Stichting Welzijn Ouderen Soest, tel. 035 6023681.

Wietkwekerij huis Stemerdingweg

Na een tip over een verdachte situatie in een huis aan de Stemerdingweg in Soesterberg stelde de politie een onderzoek in.
Het resultaat ervan was dat in twee ruimtes een hennepkwekerij werd ontdekt met in de ene ruimte 180 planten en in de andere 1.066 hennepplanten. De kwekerij werd ontmanteld, de planten werden vernietigd. Afgezien van de illegale kweek was er sprake van illegaal aftappen van elektriciteit.
In deze zaak heeft de politie een 28-jarige inwoner van Amersfoort aangehouden voor onderzoek naar zijn betrokkenheid.

Rademakerstraat even marktplein

Een deel van de Rademakerstraat in Soesterberg is op zondag 5 oktober van 10:00 tot 17:00 uur afgesloten omdat daar de jaarmarkt wordt gehouden. Deze bestaat uit verschillende thema's zoals braderie, hobby-, snuffel- en infomarkt. Naar verwachting zijn er 120 deelnemers. Dit jaar doen ook winkeliers mee, evenals de horeca. Verder zijn er enkele attracties voor de kinderen zoals een draaimolen en touwtje trekken.
Er is er een groot aanbod van braderie antiek en curiosa waaronder glaswerk, plateel en meubels, maar ook boeken, speelgoed, curiosa, klein antiek en gereedschap. Voor info tel: 0343-442962.

Nieuwe leden management

Militair Museum in december officieel open

De Stichting Defensiemusea heeft twee managementteamleden benoemd: Hedwig Saam is per 1 november benoemd als vestigingsmanager van het op donderdag 11 december feestelijk te openen Nationaal Militair Museum (NMM) op de voormalige vliegbasis Soesterberg, en Marga van Berkel is per 15 oktober benoemd als manager bedrijfsvoering van de Stichting. Met de komst van beiden is het managementteam compleet.

Hedwig Saam is afkomstig van de Stichting Museum Arnhem waar zij de afgelopen zes jaar algemeen directeur was. In die periode is het museum verzelfstandigd en is het Historisch Museum Arnhem in Erfgoedcentrum Rozet opgegaan.
Marga van Berkel is afkomstig van het Nationaal Museum van Wereldculturen, waar zij vanaf april 2014 manager financiën was. Daarvoor was zij vanaf 2009 hoofd bedrijfsvoering van het Tropenmuseum.
Projectdirecteur Herinrichting Museaal Bestel Defensie Theo Ent, brigade-generaal buiten dienst: 'Nu het managementteam compleet is gaan we vol enthousiasme op weg naar een feestelijke opening van een prachtig museum en de start van de Stichting Defensiemusea'.
De Stichting Defensiemusea is in juli opgericht en vormt de overkoepelende organisatie voor het nieuwe Nationaal Militair Museum in Soesterberg (NMM), het Marinemuseum in Den Helder, het Mariniersmuseum in Rotterdam en het Marechausseemuseum in Buren.
Het Nationaal Militair Museum wordt op 11 december feestelijk geopend. Voor meer informatie zie www.nmm.nl.

Bomenkap voor ecoduct

Met het kappen van bomen die voor een deel worden herplant op het ecoduct zijn de voorbereidingen begonnen voor de bouw van het ecoduct Boele Staal over de Amersfoortsestraat (N237) tussen de Vlasakkers en de Oude Kamp (militaire oefenterreinen) in Soesterberg, ter hoogte van de huidige locatie van de sauna Soesterberg. Afgezien van de bomen wordt het een relatief open bos-heidegebied. Dit is nodig voor een goede werking van de ecologische corridor.

● *Met de kap van bomen is een start gemaakt met de bouw van het ecoduct Boele Staal over de Amersfoortsestraat ter hoogte van Sauna Soesterberg.* Foto: Bert de Groot

Het ecoduct Boele Staal, genoemd naar de oud-commissaris van de koningin in de provincie Utrecht, is een van de projecten uit het programma Hart van de Heuvelrug waarin 17 partners samenwerken aan een betere kwaliteit van het gebied, onder andere door het verbinden van de natuur. In maart 2015 zal de bouw afgerond zijn. Daarna wordt het terrein verder ingericht en kan de natuur zich ontwikkelen.
De grond die nodig is voor de bouw van het ecoduct komt van andere bouwlocaties waar grond wordt afgegraven. In totaal is er 110.000 kubieke meter grond nodig voor de bouw van het ecoduct. Het inrichten van deze zogeheten grondbank geeft geen hinder voor het verkeer en de omgeving. De grond wordt aangevoerd via het Zeisterspoor (voor de zuidkant) en via de Vlasakkers (voor de noordkant).
De daadwerkelijke bouw begint deze maand nadat kabels en leidingen zijn verlegd. Als eerste worden de landhoofden aan de noordzijde gebouwd, daarna aan de zuidzijde. In deze periode is er een veilige omleiding voor voetgangers over het fietspad. Verder geven ook deze werkzaamheden geen hinder voor het verkeer en de omgeving.
Een gedeelte van de werkzaamheden kan pas worden uitgevoerd als het huidige pand van de sauna volledig is gesloopt. Dat is naar verwachting in de tweede helft van 2015.
Het Ecoduct Boele Staal is de laatste van in totaal vijf ecoducten die binnen het programma Hart van de Heuvelrug zijn of worden gebouwd. Na afronding van de bouw zijn alle barrières in twee belangrijke ecologische corridors weggenomen en kunnen dieren zoals dassen, reeën, vossen en boommarters zich weer vrij verplaatsen over de Heuvelrug.

Bij opstellen plan voor evenemententerrein

Luisteren naar wensen van consument

Het begint een trend te worden. Niet al kant-en-klare tekeningen presenteren van plannen waarover de bevolking nog geen mening heeft kunnen geven, maar eerst luisteren naar wat de mensen erover te zeggen hebben. Dat doet ook Latei: het invullen van leefwensen van de mensen. Vanuit die gedachte wordt ook het plan ontwikkeld voor het evenemententerrein aan de Banningstraat in Soesterberg, zei Ard de Jong vorige week namens projectontwikkelaar Latei op de inloopavond in restaurant The Oriëntal Swan.

Zo'n zestig belangstellenden bezochten de bijeenkomst om verschillende redenen.
De een was bijvoorbeeld geïnteresseerd in het totaalplan, de ander in concrete woningbouwplannen voor zichzelf of (samen met) anderen en weer anderen hadden vooral belangstelling voor het beeldmateriaal of een persoonlijk gesprek of kwamen nog eens laten blijken het jammer te vinden dat het terrein wordt ontwikkeld.
Niet alleen ambtenaren waren aanwezig om tekst en uitleg te geven, ook wethouder Janne Pijnenborg van Ruimtelijke Ontwikkeling stond de vragenstellers te woord.
Het bestemmingsplan, dat nog maar in voorontwerp klaar is, is de uitwerking van het Masterplan Soesterberg. Het voorziet in de bouw van woningen en het tot stand brengen van een sociaal-culturele voorziening.
Hiervoor gaan de gedachten uit naar nieuwbouw in het plan voor het sport- en spelterrein of naar de marechausseekazerne. Naar de haalbaarheid van beide plannen doet de Rekenkamer momenteel onderzoek.
Namens beoogd projectontwikkelaar Latei voor een deel van de woningen (de appartementen worden door een ander bedrijf gerealiseerd) gaf Ard de Jong een indruk van de werkwijze van Latei.
Hij deed dit aan de hand van beeldmateriaal van een enigszins vergelijkbaar project in Veenendaal. Ook daar is men eerst met de mensen in gesprek gegaan alvorens een plan te presenteren.
De Jong: 'Wij gaan eerst promotie doen. Het is belangrijk om aan de 'achterkant' te beginnen, de eindgebruiker te leren kennen, de mensen die hier willen wonen. Ook de buren nodigen we uit, want we vinden het ook belangrijk wat zij ervan vinden. Daarna organiseren we workshops waarin de wensen van de mensen aan de orde komen. Hoe wil je wonen, hoe wil je recreëren, wat zijn de waardes die jij belangrijk vindt. We proberen een buurtje te creëren dat aansluit bij de omgeving. Dat zijn gelijkgestemden, maar niet als het gaat om woningtype. Dat komt tot uiting in de workshop.'
De uitkomst van de workshop gaat Latei vertalen in verkavelingsvarianten, bijvoorbeeld 2-onder-1-kapwoningen, vrijstaande woningen en patiowoningen.
Het resultaat wordt in de tweede workshop teruggekoppeld naar de consumenten om te laten zien: 'We hebben goed naar jullie geluisterd, we hebben dat vertaald en nu gaan we verder praten over hoe de huizen eruit moeten zien. Hoe ziet de plattegrond eruit, hoe ziet de gevel eruit. De mensen mogen er zelf voorbeeldjes bij plakken. Ze kunnen bijvoorbeeld aangeven: mijn dakpannen moeten er zo uitzien en meer van dat soort dingen. Van daaruit gaan we het plan verder ontwikkelen en architectonisch vorm geven. Het hoeven niet allemaal dezelfde woningen te zijn. We kunnen binnen het plan variëren. Maar we willen natuurlijk wel graag dat er meer mensen zijn die hetzelfde willen.'

Niet alleen huizen

Op het voorontwerpbestemmingsplan kan iedereen nog tot en met 29 oktober reageren, zowel mondeling en schriftelijk als digitaal.
Rekening houdend met de inspraakreacties stellen burgemeester en wethouders de Nota van inspraak en vooroverleg vast, eventueel aangepast. Dan wordt het ontwerpbestemmingsplan gepresenteerd. Het voorziet op het evenemententerrein in de bouw van maximaal 135 woningen en appartementen. Daarnaast is er een nieuw dorpsplein voorzien voor kleinere evenementen, zoals de intocht van Sinterklaas, met een sociaal-culturele voorziening inclusief horeca, en een medisch centrum.
Op het manifestatieterrein ernaast voorziet het plan in de aanleg van een ijsbaan, waar ook verschillende evenementen georganiseerd kunnen worden zoals kermis, Koningsavond en Koningsdag, huttenbouw en circus.

'Het is belangrijk om aan de 'achterkant' te beginnen, de eindgebruiker te leren kennen, de mensen die hier wonen'

● *Belangstelling voor en uitleg over de plattegrond die een mogelijk bouwplan voor het evenemententerrein laat zien.*

Foto's: Eempers

● *In de plattegrond is het rode gebouw onderaan eventueel het nieuwe sociaal-cultureel centrum. Daarachter de appartementen en daar links onder ligt het nieuwe manifestatieterrein weer achter de grondgebonden woningen.*

OPEN HUIS 4 OKTOBER VAN 11.00 - 15.00 UUR

U bent van harte welkom zonder afspraak!

Soesterberg, Simon Stevinlaan 94

€ 159.500,- k.k.

Soest, Veenbesstraat 624

€ 199.500,- k.k.

Soest, Weegbreestraat 18

€ 238.500,- k.k.

Soest, Laanstraat 7

€ 259.000,- k.k.

Soesterberg, Amersfoortsestraat 93

€ 392.500,- k.k.

Soest, Van Weerden Poelmanweg 12

€ 439.500,- k.k.

Soest, Gallenkamp Pelsweg 18A

€ 487.500,- k.k.

Van de woningen die met het vorige Open Huis hebben meegedaan is inmiddels 50% verkocht!!!!

Van Wijk makelaars

www.vanwijkmakelaars.nl
035 6015050

Van Wijk makelaars

KEUKEN DEPOT | BAD MEUBEL DEPOT

ALTIJD GOEDKOPER!

NIEUW! IN NEDERLAND

VEENENDAAL
Naast Superkeukens
De Smalle Zijde 70
3903 LR Veenendaal
Tel.: 0346-870034

SOESTERBERG
Op de 1e etage bij Roobol
Richelleweg 1
3769 AK Soesterberg
Tel.: 0346-870034

KIJK OP:
www.keukendepot.nl
www.badmeubeldepot.nl

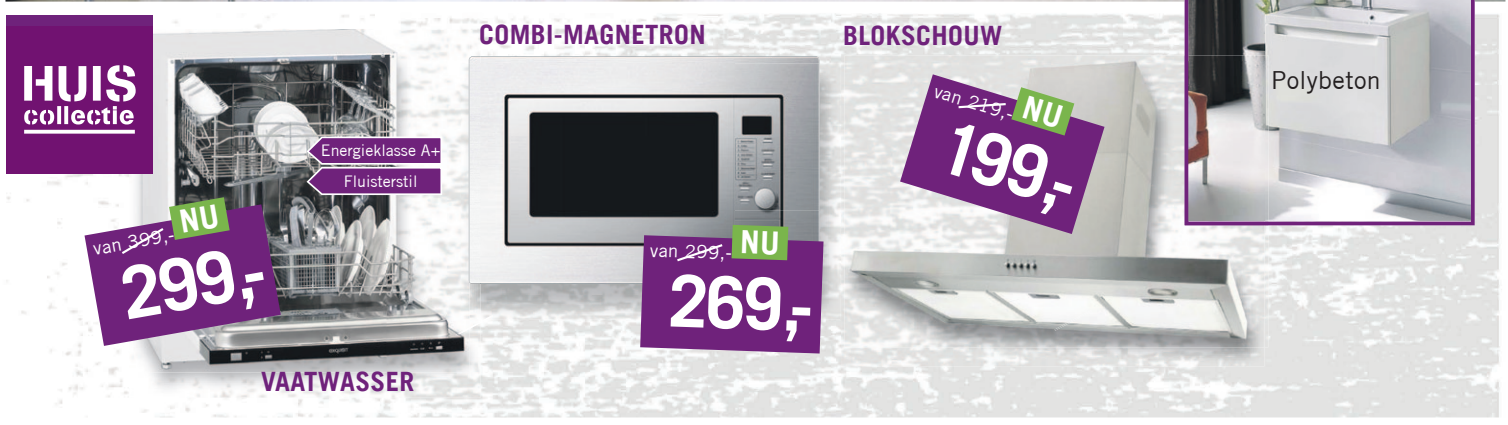

Slordig omgaan met kansen breekt op: 0-2

Hees krijgt deksel op neus

‘We hadden zeker een gelijkspel verdiend, maar als je ze er niet in schiet blijf je met lege handen staan. Het zat niet echt mee vandaag,’ zei coach Fillie Kraak na afloop van Hees-Veenendaal. Aan de Oude Verlengde Utrechtseweg werd het 0-2.

Remy Amoh ontwijkt een Veenendaalse sliding. Later werd hij binnen de lijnen gevloerd, maar Ruud Steur miste de strafschop.

Foto: Ronald Kersten

Al na dertig seconden hadden de gasten op voorsprong kunnen komen. Met een katachtige reflex hield Pascal Kamerbeek zijn ploeg echter op de been. De thuisclub knipperde even met de ogen en rechtte de ruggen.
Vanaf dat moment was het Hees wat de klok sloeg. Veenendaal moest zich beperken tot tegenhouden. Er kwamen mogelijkheden voor Hees. Eerst kwam Ruud Steur een teenlengte tekort na een fraaie actie van Raymond Berlijn. In de 17e minuut leken de roodwitten dan toch verdiend op voorsprong te komen, want Remy Amoh werd binnen de beruchte lijnen gevloerd. Steur wist echter vanaf de stip doelman Ard Slagmoolen niet te kloppen.

Niet op scherp

Er was nog genoeg tijd voor de thee om toch het doel te vinden, maar Steur had oog in oog met de keeper het vizier wederom niet op scherp staan. Een ontketend Hees zette na rust Veenendaal onder druk, maar kreeg al snel het deksel op de neus. Een defensiefout werd koel afgestraft door Dennie Hulstein: 0-1.
De ploeg van Kraak was niet te vermurwen en bleef gaan voor een goed resultaat. Veenendaal moest regelmatig aan de noodrem trekken en dat leverde de gasten maar liefst zes gele kaarten op.
Zelfs een rode kaart leek Hees op weg te helpen, maar ook tegen tien man kon men het speeltuig niet tussen de palen krijgen. De beste gelegenheid was voor Berlijn, die vanaf korte afstand de bal nog over wist te lepelen. Door de ontstane ruimte wist Veenendaal in de 95e minuut de score naar de onverdiende 0-2 te tillen.
Kraak was toch niet ontevreden en peuterde de positieve puntjes eruit ‘We hebben er alles aan gedaan. Ik kan de jongens niets verwijten. De rentree van Bart van Hornsveld doet me ook goed. Als je zag hoe goed die jongen na een liesoperatie voetbalde.’

Overtuigende zege op titelkandidaat Groningen

Red Stars meldt zich al

Winnen van Groningen is geen alledaags klusje. De club uit het hoge noorden was vorig seizoen dicht bij promotie naar de promotiedivisie en versterkte zich daarna flink. Toch slaagde Red Stars erin om de punten in Soest te houden: 68-63.

Vanzelf ging het niet voor Red Stars, integendeel. In de eerste helft was Groningen de betere ploeg en nam ook een ruime voorsprong. Die werd langzaam maar zeker iets kleiner. Bij rust stond het 30-31. Daarna liepen de bezoekers toch weer iets uit. Bij de start van het vierde kwart keek Red Stars tegen een achterstand van zeven punten aan, maar dat leidde niet tot paniek bij trainer Axel Gouw. ‘Wij hebben een goede conditie en wisten dat we ze nog in konden gaan halen. Vooral ook doordat we de hele wedstrijd volgens ons plan bleven spelen.’

> **‘Heel leuk, maar het is nog niet zo dat wij wekelijks dit hoge niveau kunnen halen’**

Martijn Reijersen, hij speelde zijn laatste wedstrijd en stopt vanwege rugproblemen, zorgde met twee driepunters dat de achterstand nog maar één punt was. Daarna ging het publiek in Beukendal op de banken staan. Terence Robinson gooide even later eveneens twee driepunters raak. Met nog 90 seconden voor de klok kwam Red Stars voor het eerst met drie punten voor. Groningen gaf zich niet zomaar gewonnen en knokte zich terug in de wedstrijd. Het slotakkoord was echter voor de thuisploeg, waar Richard Aachban en Martijn Daatselaars uitgroeiden tot de grote uitblinkers. Gouw genoot van de knappe overwinning, maar was ook realistisch. ‘Heel leuk dat we zo goed speelden, maar het is nog niet zo dat wij wekelijks dit hoge niveau kunnen halen, terwijl Groningen al wel heeft bewezen dat te kunnen.’

● *Martijn Daatselaar (links) komt net wat hoger dan zijn Groningse tegenstander. Samen met Richard Aachban groeide Daatselaar uit tot uitblinker.*
Foto: Ronald Kersten

VVZ’49 heeft het niet echt zo op Eemdijk

Eemdijk zal wel nooit de favoriete tegenstander van VVZ’49 worden. Ook al is het spierballenvoetbal verdwenen bij de derde club uit Spakenburg en gaat men daar nu op een meer voetballende manier de wedstrijden in. VVZ verloor toch (1-0) en dat was voor de derde achtereenvolgende keer.

Dat is niet iets waar VVZ de laatste jaren een abonnement op had. Oke, in de voorbereiding van dit seizoen overkwam het de ‘groenwitten’, maar toen moest er gebouwd worden aan een nieuwe ploeg. Vrijwel de gehele middenas moest vervangen worden. Nu het seizoen vier weken oud is, mag dat geen excuus meer zijn. Zeker doordat Hidde Reitsma en Garrett Jones weer terugkeerden in de basis.
Een uur lang mocht VVZ hoop koesteren op een goed resultaat, misschien wel op de eerste overwinning op Eemdijk sinds 2007, maar toch ging het weer verkeerd. Waar VVZ steeds beter in de wedstrijd kwam te zitten, viel het doelpunt onverwacht aan de andere kant. Na een snelle counter was doelman Stijn Waals kansloos.
Het zat VVZ daarna ook niet mee. Er werden nog flink wat kansen gecreëerd, maar de zo vurig gewenste gelijkmaker bleef uit. Door de nederlaag staat VVZ nu voorlaatste. Alleen Roda’46, de tegenstander van zaterdag, doet het nog slechter. De ploeg uit Leusden heeft pas twee punten verzameld.

Aad van den Berg luidt noodklok

‘We moeten nu een keer gaan winnen’

SO Soest begon het seizoen heel aardig met twee gelijke spelen, maar daarna volgden twee kleine nederlagen, waardoor je kan spreken over een matige start van het seizoen.

Aad van den Berg beseft ook dat zijn ploeg nu punten moet gaan pakken. ‘We moeten nu echt een keer gaan winnen.’
Verliezen bij Purmersteijn is geen schande. De manier waarop Soest dat deed ook niet. Het was vooral een beetje zuur.
In de eerste helft hadden de ‘blauwe leeuwen’ het erg moeilijk, maar bleven redelijk probleemloos overeind. Na de pauze bleef Gerdo Kuenen achter in de kleedkamer en bracht Dylan Meijer, net als een week eerder, energie in de ploeg.
Beide elftallen kregen kansen om de score te openen. De pech voor Soest was dat alleen Purmersteijn het net een keer wist te vinden. Het gevolg was een 1-0 nederlaag.
‘Wij hadden hier toch wel een punt verdiend,’ vond Van den Berg. ‘Zij maakten een mooie goal, maar na rust waren wij zeker niet de mindere.’
Het had nog goed kunnen komen als Soest in de slotfase nog een van de kansen die het kreeg had weten te benutten. Verdediger Robin Smeeing werd naar het front gestuurd en daardoor wankelde de thuisploeg wel even.

Strafschop

De scheidsrechter weigerde Soest een strafschop te geven toen Ali Coban onderuit werd gehaald. Vlak voor tijd kwam Michael Bakkenes nog een keer goed door. Hij gaf een voorzet, die niet goed aankwam, terwijl hij beter zelf op doel had kunnen schieten.

SEC heeft het een trede hoger nog wel moeilijk

Zo makkelijk als het vorig seizoen in de vierde klasse ging, zo moeilijk heeft SEC het een trede hoger. De Soesters waren lange tijd weinig minder dan SC Hoevelaken, maar na 90 minuten was het wel 0-4.

In de eerste helft waren beide ploegen aan elkaar gewaagd. Hoevelaken kwam op voorsprong door een van richting veranderd schot.
Na de pauze hing de gelijkmaker in de lucht boven de Bosstraat-West, maar lukte het SEC niet om een van de vele kansen die het kreeg te verzilveren. Liefst drie keer kwam een Soester oog in oog met de doelman van Hoevelaken, maar de 1-1 bleef uit.
In de zeventigste minuut werd het 0-2 en daarna counterde Hoevelaken naar een geflatteerde 0-4 overwinning.

Concurrenten

Trainer René Ribberink weet wat hem en zijn team te doen staat. ‘De komende weken krijgen we allemaal directe concurrenten, in die duels moeten we de punten gaan pakken om ons te handhaven.’

Eindelijk succes voor degradant Vliegdorp

Het heeft even geduurd, maar ’t Vliegdorp heeft de eerste overwinning binnen. Helemaal verrassend is de 5-0 zege op Cobu Boys niet.

Die Amersfoortse ploeg slaagt er maar niet in om een fatsoenlijk eerste elftal op de been te brengen en krijgt wekelijks een flinke draai om de oren.
Bij rust was het verschil al gemaakt, daarna werd er nog maar een keer gescoord, doordat te veel spelers voor eigen succes gingen. Na een kwartier spelen was duidelijk dat ’t Vliegdorp een makkelijke middag tegemoet zou gaan.
Bunyamin Yilmaz opende al snel de score, waarna twee treffers van Jelle Staal volgden. Nog voor rust zorgde Yilmaz voor de 0-4. Na de pauze bepaalde Wessel Schmidt de eindstand op 0-5.
Zaterdag kan ’t Vliegdorp met een thuisoverwinning op CJVV aansluiting krijgen met de bovenste ploegen van de ranglijst.

Schakers zetten eerste stap in goede richting

Het eerste team van schaakclub Soest heeft zaterdagmiddag riant met 5,5 - 2,5 gewonnen. Het was de eerste wedstrijd van het seizoen, thuis in het Gildehuis tegen Apeldoorn 2. Vorig seizoen was het team na een uitstekende start van de competitie uiteindelijk toch nog gedegradeerd.
De Soester schakers willen met alle macht dit jaar in de tweede klasse van de landelijke schaakbond het verloren terrein weer terugveroveren met promotie. Dat zal niet gemakkelijk gaan, maar het eerste resultaat is er in ieder geval.
Met uitstekende overwinningen van Adriaan de Jongh, Reynir Helgason, Eric de Haan en Max Viergever werd een solide basis voor de overwinning gelegd. De enige die de feestvreugde enigszins bedierf is René Buisman. 'Ik stond lange tijd verloren, vocht me listig terug naar een remisestand en hielp die vervolgens kinderlijk om zeep,' aldus Buisman.

De Gemshoorn met opgeheven hoofd een niveau terug

Het is De Gemshoorn niet gelukt de promotie naar de eerste klasse een glansrijk vervolg te geven. Handhaving was dit jaar de doelstelling, maar dat bleek te hoog gegrepen. Zo ervaren de jeu de boulers uit Soest dat zelf. Het sportieve gevolg is dat het eerste team in de zomercompetitie volgend jaar in de tweede klasse zal uitkomen. Het stapje terug wordt met opgeheven hoofden gezet.
Het had immers ook best anders kunnen lopen. In veel wedstrijden en partijen waren de nederlagen nipt en minimaal. Het dubbeltje viel vaak net de verkeerde kant op, waardoor een potje weer verloren ging. Maar vaak had het net zo goed andersom kunnen zijn.
In acht van de tien wedstrijden moest De Gemshoorn een beroep doen op invallers. Aan hen zijn de verliespartijen niet te wijten, maar door te veel mutaties kon de ploeg niet op elkaar ingespeeld raken.
De degradatie wordt manmoedig gedragen. 'We hebben er in ieder geval van geleerd en zijn weer een ervaring rijker,' aldus een van de boulers.

Beneluxtitel voor Kim Bezemer en Robert van Vulpen

Kim Bezemer en Robert van Vulpen hebben bij het rolstoeldansen hun Beneluxtitel geprolongeerd. Vorig jaar werden ze ook kampioen en mede daardoor werden de twee uitgeroepen tot sportploeg van 2013.
Het tweetal deed in het weekeinde mee aan de titelstrijd in het Belgische Lommel. Daar eindigden ze verder als vierde in de hoofdklasse combi 2 standaard en zevende in de hoofdklasse combi 2 latin.
Andre Meijer en Marjon van Ginkel, eveneens dansend bij Sepp, werden ook Beneluxkampioen. Zij presteerden dat in de A-klasse.
In de Deb. Combi 2 klasse werd de titel binnengesleept door een ander Soester paar, Edwin en Mariette Woltheus.
In Lommel was er verder een vijfde plaats voor Henk en Nel van der Vegte die in de hoofdklasse uitkwamen.
In een NVAD-wesdtrijd in Hilversum waren er derde plaatsen voor Frans en Roele Kerstens (standaard) en voor Roelof en José van Kooi (standaard en latin).

Ook heren beginnen met nederlaag

Duinkikkers legt lat hoog

De lat bij De Duinkikkers ligt weer wat hoger. Beter presteren dan vorig jaar en finishen in de top 5, is de doelstelling. Maar dan moet je niet beginnen met een thuisnederlaag tegen Flevo. Met 6-14 gingen de Soesters kop-je-onder.

Met exact dezelfde selectie als zijn voorganger is Hayo-Patrick Angerman aan het nieuwe seizoen begonnen. Dat het tegen Flevo toch niet liep zoals was gehoopt kwam mede doordat het drietal Merijn Vos, Ruud Lecluse en Matthijs van der Burgh ontbrak vanwege vakantie. Hun plekken werden overgenomen door spelers uit het tweede team.
In de eerste periode was er nog niets aan de hand. Remco Koster scoorde twee keer, terwijl de Nijkerkers de bal maar één keer langs doelman Joost Bloks kregen. Eigenlijk had de voorsprong groter moeten zijn, want de Soesters lieten twee overtalsituaties onbenut door slordig spel.
Vanaf het begin van de tweede periode ging het fout. Binnen een minuut scoorde Flevo drie keer en was het duidelijk dat de thuisploeg dit niet meer goed zou gaan maken. De bezoekers uit Nijkerk bouwden de voorsprong alleen maar uit. Pas bij 6-14 stopte de teller.
De teleurstelling was groot bij De Duinkikkers.
'Uit geen van de vijf manmeersituaties wisten wij te scoren,' baalde routinier Vincent van der Vaart. 'We hebben terecht verloren, maar het had van onze kant een stuk beter gekund.'

Dames

De dames speelden de tweede wedstrijd van het seizoen en ook die mondde uit in een nederlaag. Tegen Utrecht 2 werd met 5-0 verloren, terwijl de krachtverschillen niet eens zo heel groot waren.
'Qua verdediging lag het allemaal vrij stevig,' aldus speelster Linda van de Veen. 'We hadden genoeg aanvallen, maar het lukte ons maar niet om te scoren en dan win je natuurlijk niet.'
De Soestersen blijven echter positief. Van de Veen: 'Laten we het maar zien als een valse start.'

Ruim twee weken tennis afgesloten bij Soest-Zuid

Record op 35e STK

● *De 35 editie van de Soester Tennis Kampioenschappen (STK) heeft volgens de organisatoren een record opgeleverd. Met 226 inschrijvingen was de deelname niet eerder zo omvangrijk. Ruim twee weken lang werd er op diverse parken in Soest en Soesterberg getennist in de diverse (dubbel)categorieën. De finalisten kwamen afgelopen weekeinde allemaal in actie op de banen van TV Soest-Zuid. De winnaars van deze spannende partijen poseren op de foto die door de organisatie van de STK is aangeleverd. Zij én de deelnemers en toeschouwers kijken terug op een geslaagde (jubileum)editie. Dat geldt ook voor het jubileumfeest dat halverwege de rit werd gehouden bij LTC Soestdijk. Daar kwamen 220 mensen af op de barbecue en de loterij, waarbij onder meer een fiets en twee HD LED-tv's werden gewonnen.*

Elke week dicht bij het nieuws?

Neem dan een abonnement voor slechts

€ 26,-
per jaar

Soester Courant
. . . lekker bij de hand!

Steenhoffstraat 7 - 3764 BH Soest - Tel. (035) 601 41 52 - www.soestercourant.nl

Sportprogramma

Zaterdag 4 oktober

Basketbal
18:30 Springfield-Red Stars D
20:45 Red Stars H-Arnhem Eagles

Dammen
12:00 Damcomb. G&E-Wageningen

Handbal
20:15 LHC-BDC D

Korfbal
16:00 De Eemvogels-Hebbes

Voetbal
15:00 VVZ'49-Roda'46
15:00 't Vliegdorp-CJVV
14:30 Cobu Boys-SEC
14:30 Ede/Victoria-Hees

Volleybal
17:00 VoCaSa-Sovoco D
17:00 Donitas-Sovoco H
17:30 AGAVS H-Irene

Waterpolo
18:05 UZSC-De Duinkikkers D
20:05 KZC-De Duinkikkers H

Zondag 5 oktober

Badminton
14:00 BAN 7-Selby

Handbal
14:00 Hurry Up 2-BDC H

Hockey
12:45 Shinty-MHC Soest D
14:30 AH Souburgh-MHC Soest H

Voetbal
14:00 SO Soest-Woerden

Maandag 6 oktober

Volleybal
20:45 Leos-AGAVS D

Steeds meer toeloop op Bosmarathon

De Bosmarathon nadert met rasse schreden en dus neemt de toeloop op deze 'groenste marathon van Nederland' zienderogen toe. Vorige week verdubbelde het aantal inschrijvingen binnen enkele dagen naar tweehonderd. De organisatie verwacht dat op zondag 12 oktober een veelvoud aan deelnemers aan de start zal verschijnen op het complex van AV Pijnenburg. Lopers vanaf 8 jaar kunnen meedoen in hun eigen categorie. De jongsten leggen 1,3 kilometer af, hoofdnummer is de marathon van vier ronden van 10,5 kilometer.
De voorinschrijving is geopend tot en met vrijdag 3 oktober. Daarna kan men zich op de wedstrijddag tot een halfuur voor de start inschrijven in de kantine van AV Pijnenburg. Alle informatie over de diverse wedstrijden is te vinden op de site www.bosmarathon.eu

Nieuw parkoers

Vorig jaar viel de wedstrijd in het water. Vanwege hevige regenval moest de marathon voortijdig worden gestaakt. Delen van het parkoers stonden volledig onder water.
De paden die er vorig jaar het slechtst bij lagen laten de lopers nu links liggen. De organisatie heeft de route aangepast.
Het parkoers zal er sowieso ook op veel gehandhaafde plekken anders uitzien, omdat er bij boswerkzaamheden in het afgelopen jaar veel is gekapt.
De organisatie gaat in deze fraaie nazomer uit van veel beter weer dan vorig jaar.

Verlies tegen Olhaco; dames winnen wel

Sovoco tot 2-0 de baas

● *Marijn van Middelaar en Jasper Jongerious houden de boel dicht.* Foto: Ronald Kersten

De eerste echte topper van dit seizoen leverde Sovoco slechts twee punten op. Tegen Olhaco, één van de grote titelfavorieten in deze eerste divisie kwam Sovoco op een 2-0 voorsprong, daarna ging het passend minder en werd er verloren: 2-3 (25-21, 26-24, 16-25, 15-25, 13-15).

Of het nu kwam door het uitvallen van Richard Zonderland, of dat Olhaco ondertussen al beter was gaan spelen was onduidelijk, maar feit was wel dat de passlijn van Sovoco vanaf de derde set minder goed functioneerde. Hierdoor kon Olhaco makkelijker aanvallen en die ploeg heeft een diagonaal van de buitencategorie. Pas in de vijfde set herstelde de ploeg van Brad Taylor zich, maar ook dat potje ging, weliswaar nipt, verloren. 'We hebben goed gespeeld tegen een heel sterke tegenstander,' vond Taylor. 'Olhaco gaat in de top-3 eindigen, dat willen wij ook. Maar dan zal ons spel nog beter moeten. Dat heeft nog even tijd nodig. Dat smoesje kan ik nu nog gebruiken, over een paar weken niet meer, dan moeten we er echt staan.'

'Maar over paar weken moeten we er staan'

Dames

Bij de dames was het tevredenheid troef. 'We speelden als een geoliede machine,' aldus spelverdeelster Anoinetta van der Vinne-Carta. Alleen de vierde set gaf Sovoco uit handen tegen Thor, nieuwkomer in de eerste divisie. Hierdoor werd het 3-1 (28-26, 25-16, 25-17, 17-25) en dat was een prima resultaat vond trainer Gert Kluinhaar. 'Zo vaak win je niet met 4-0. Ik ben heel blij met deze overwinning. Thor is namelijk best een pittig ploegje.'
Zeker in de eerste set kreeg de thuisploeg de punten niet cadeau. De strijd ging lange tijd gelijk op. 'Die eerste set was cruciaal,' oordeelde Kluinhaar. 'Daarna denderden we door door tot de 3-0 en was de winst binnen.'

Hockeysters lopen in slotfase uit naar 5-1

MHC houdt punten in huis

Het verschil werd weliswaar pas in de slotfase echt gemaakt, maar de winst op De Mezen (5-1) was dik verdiend voor de damesploeg van MHC Soest. De heren van de Soester hockeyclub gaven er een goed vervolg aan door Nieuwegein met 2-1 te verslaan.

Vanaf het begin werden de bezoeksters van De Mezen onder druk gezet. Anouk Moree en Julie Corsmit zorgden ervoor dat MHC Soest een 2-0 voorsprong nam. Daarna werd het toch nog spannend toen de bezoeksters uit Harderwijk wat terug deden: 2-1. Bijna de gehele tweede helft was Soest in de aanval, maar de bevrijdende 3-1 viel maar niet. Pas vijf minuten voor tijd lukte het Carlijn van Empel om te scoren en daarna was het verzet gebroken. Nina de Ruig en laatste vrouw Lisette Vera tilden de voorsprong zelfs nog naar 5-1.

Heren

De heren begonnen wat stroef aan het treffen met Nieuwegein. De bezoekers kwamen snel op 0-1 en daarom moest de thuisploeg op jacht naar de gelijkmaker. Die kwam er nog voor rust toen Ilhan Kocer scoorde uit een strafcorner, die werd verdiend door Mathijs Scheeren: 1-1.

Strafbal

In de tweede helft waren er kansen over en weer. Een kwartier voor tijd kreeg Soest een strafbal mee toen er een overtreding op Maarten Manjoero werd gemaakt. Roderik Pape wist daar wel raar mee. Daarna kwam Soest niet meer in de problemen.

Heren in tweede divisie, dames in hoofdklasse

Teams van BDC startklaar

Komend weekeinde gaan in de zaal ook de handballers weer van start. Het herenteam is terug in de tweede divisie, terwijl de dames weer in de hoofdklasse meedraaien. Beide ploegen hebben zich goed voorbereid op de nieuwe competitie.

De dames reisden afgelopen weekeinde zelfs af naar Zweden om daar middels een trainingsweekeinde optimaal klaar gestoomd te worden voor de pittige uitwedstrijd tegen LHV uit het Overijsselse Lemelerveld, waarmee het seizoen wordt begonnen.
Willem-Jan Ruder zal het dit seizoen moeten doen zonder Patricia Sakkers. Zij stopte vanwege een blessure. Marissa Willemsen vertrok naar Nieuwegein, terwijl Jorien Zoetemelk in verwachting is. Dus moest er gezocht worden naar een nieuwe keepster.
Die werd gevonden. Mayke Schram, die in het verleden al bij BDC speelde, moet nu het doel schoon zien te houden. De selectie werd verder uitgebreid met de drie zussen Sandra, Mariëlla en Marleen van Zetten. Zij speelden in het verleden in Ede en willen het graag een keer hogerop proberen.

Heren

De selectie van de heren is ook wat breder geworden. Tegenover het stoppen van Wijnand Haak, hij gaat verder in het tweede team, staat de komst van Steven Daalderop.
De rechter opbouwer is meegekomen met trainer Aart Soeverein, de opvolger van Charles van Kordelaar. Vanuit het tweede handbalteam zijn Sten Vos en Domenico Weenink doorgeschoven.
Een brede selectie heeft BDC nodig om goed mee te kunnen in de tweede divisie.
De start is meteen moeilijk. Hurry Up 2, de grote titelkandidaat die zes keer in de week traint, is namelijk de eerste tegenstander. Daarna volgt - op donderdagavond - een bekerwedstrijd tegen eerstedivisionist HAVAS uit Almere.

Na drie wedstrijden score van 2-38

SHOT kansloos met slechts twee spelers

Bij SHOT stond men zaterdagmiddag raar te kijken. Dennis South schitterde door afwezigheid en er kon geen vervanger meer opgetrommeld worden.

Hierdoor bleven René Rietveld en Roy Kapel met zijn tweeën over en werd er begonnen met een 3-0 achterstand. Michiel van Amersfoort is namelijk nog steeds geblesseerd.
Dat SHOT met 9-1 verloor was niet helemaal verrassend. 'De middag begon met een zware domper als je geen compleet team aan de tafel laat verschijnen,' baalde Rietveld flink van de situatie. 'Roy had in zijn eerste partij nog wel winstkansen, maar verloor toch. Ik had hem graag een winstpartij gegund.'
Rietveld redde de eer voor SHOT door zijn laatste partij te winnen. Maar dat was niet meer dan een pleister op de wonde. Op deze manier heeft SHOT niets te zoeken in de derde divisie. Na drie wedstrijden is de schamele score 2-38.

Zaterdag topper tegen mede-koploper

Eemvogels heeft smaak nu helemaal te pakken

Bij De Eemvogels zal men vast nog wel eens terugdenken aan de openingswedstrijd van dit seizoen. Toen werd er schlemielig verloren van Vlug & Vaardig/KCN, een ploeg die daarna vooral verloor.

De Eemvogels daarentegen boekte vervolgens drie overwinningen en heeft nu evenveel verliespunten als koploper Hebbes. De vraag is wie De Eemvogels gaat afstoppen. Zaterdag komt Hebbes naar Soest en dan wordt de ploeg van Rick Mast serieus getest.
Tegen DKV was dat afgelopen zaterdag niet echt het geval. De ploeg uit IJmuiden ziet zichzelf als titelkandidaat, maar kon niet echt overtuigen. Een helft lang ging de strijd gelijk op (8-8). Daarna liep De Eemvogels langzaam maar zeker weg bij de Noord-Hollanders.
Bij 11-12 was het nog even spannend, maar Danielle Ras en Henk Luijk zorgden ervoor dat het 11-14 werd.

Estafetteteams AV Pijnenburg snel

Tweemaal brons

Tweemaal brons. Dat is de oogst van AV Pijnenburg op het eremetalen veld, beter bekend als de Nederlandse kampioenschappen estafette.

De eerste podiumplaats werd opgeëist op de Zweedse estafette. Nikki Klarenbeek (400m), Jente Frints (300m), Dewi Posthuma (200m) en Susanne van der Hoeven (100m) waren daarvoor verantwoordelijk. Op de 4 x 400 meter werd de plaats van Frints ingenomen door Nienke Blom, maar was er verder sprake van dezelfde samenstelling. In het nationale deelnemersveld werd andermaal de derde plaats bereikt.
Op de 4 x 100 meter werd AV Pijnenburg vijfde, op de 4 x 800 meter, in een geheel andere samenstelling, zestiende.
Voor het langere werk ging Selina van der Vliet naar Landsmeer. Bij de Masters won de atlete van AV Pijnenburg de 10 kilometer in 39.53.
In de Utrechtse Singelloop lieten Vincent van Leent (Masters 55+) en Esther Uijtdehaage zich ook vooraan zien. Ze werden beiden derde, in respectievelijk 41.29 en 49.07.

● *De bronzen (Zweedse) estafetteploeg met v.l.n.r. Dewi Posthuma, Jente Frints, Nikki Klarenbeek en Susanne van der Hoeven.* Foto: privé

WONINGAANBOD WVS

VOLGNUMMER 20

Energielabel: E

Weegbreestraat 77 A

Reactienummer : **211439002**
Wijk : Smitsveen
Woningtype : Flat met lift
Aantal kamers : 2
Opp.woonkamer : 15 m²
Opp. sl. kamers : 7 m²
Etage : 1e etage
Beschikbaar per : donderdag 9 oktober 2014 ov

Netto huur : € 371,82
Bruto huur : € 401,35
Subsidiab. huur : € 398,78
Servicekosten : € 29,53

Bijzonderheden : Balkon, cv, berging, nabij scholen, winkels en o.v. Let op! Voor acceptatie dient u in het bezit te zijn van een inkomensverklaring over 2013. Gezamenlijk bruto jaarinkomen maximaal € 34.678. Huurprijs en huuringangsdatum o.v.b.
Verhuurder : Portaal Eemland

Energielabel: E

Groen van Prinstererstr. 1

Reactienummer : **211439001**
Wijk : 't Hart
Woningtype : Benedenwoning
Aantal kamers : 2
Opp.woonkamer : 16 m²
Opp. sl. kamers : 8 m²
Etage : Begane grond
Beschikbaar per : donderdag 23 oktober 2014 ov

Netto huur : € 431,07
Bruto huur : € 434,64
Subsidiab. huur : € 431,07
Servicekosten : € 3,57

Voorwaarden :
Bijzonderheden : Berging, tuin. Huurprijs en ingangsdatum onder voorbehoud. Maximaal gezamenlijk bruto jaarinkomen € 34.678. Let op: bij acceptatie moet u in bezit zijn van een inkomensverklaring 2013.
Verhuurder : Portaal Eemland

Energielabel: C

W. Beckmanstraat 269

Reactienummer : **211439005**
Wijk : Klaarwater
Woningtype : Seniorenflat met lift
Aantal kamers : 2
Opp.woonkamer : 20 m²
Opp. sl. kamers : 14 m²
Etage : 4e etage
Beschikbaar per : woensdag 5 november 2014 ov

Netto huur : € 529,01
Bruto huur : € 652,09
Subsidiab. huur : € 561,36
Servicekosten : € 123,08

Voorwaarden : Leeftijd vanaf 50 jaar
Bijzonderheden : Serviceflat: huismeester, bewonersadviseur, lift, logeerkamer, bibliotheek, pedicure, alarmering, recreatieruimte. Incl. stookkosten en water. Type A, voorzijde. Inkomensafhankelijke huur.
Verhuurder : SBBS

Energielabel: E

Plesmanstraat 41

Reactienummer : **211439003**
Wijk : Soesterberg
Woningtype : Bovenwoning
Aantal kamers : 3
Opp.woonkamer : 26 m²
Opp. sl. kamers : 5 m², 10 m²
Etage : 1e etage
Beschikbaar per : woensdag 29 oktober 2014 ov

Netto huur : € 532,62
Bruto huur : € 540,42
Subsidiab. huur : € 538,12
Servicekosten : € 7,80

Voorwaarden :
Bijzonderheden : Balkon, berging, nabij winkels, scholen en openbaar vervoer, cv. Maximaal gezamenlijk bruto huishoudinkomen € 34.678. Bij acceptatie dient men in bezit te zijn van een inkomensverklaring 2013.
Verhuurder : Portaal Eemland

Energielabel: C

W. Beckmanstraat 301

Reactienummer : **211439006**
Wijk : Klaarwater
Woningtype : Seniorenflat met lift
Aantal kamers : 2
Opp.woonkamer : 25 m²
Opp. sl. kamers : 17 m²
Etage : 5e etage
Beschikbaar per : vrijdag 21 november 2014 ov

Netto huur : 577,14
Bruto huur : 775,10
Subsidiab. huur : 723,22
Servicekosten : 146,08

Voorwaarden : Leeftijd vanaf 50 jaar
Bijzonderheden : Alarmering. Serviceflat: huismeester, bewonersadviseur, lift, logeerkamer, bibliotheek, pedicure, alarmering, recreatieruimte. Incl. stookk. en water. Type B, achterzijde. Ink.afhankelijke huurprijs.
Verhuurder : SBBS

Energielabel: C

Di Lassostraat 37

Reactienummer : **211439007**
Wijk : Overhees
Woningtype : Benedenwoning
Aantal kamers : 3
Opp.woonkamer : 22 m²
Opp. sl. kamers : 12 m², 6 m²
Etage : Begane grond
Beschikbaar per : vrijdag 24 oktober 2014 ov

Netto huur : 583,40
Bruto huur : 587,59
Subsidiab. huur : 585,29
Servicekosten : 4,19

Voorwaarden :
Bijzonderheden : Nabij openbaar vervoer, winkels en scholen, cv, tuin. Let op! Voor acceptatie dient u in het bezit te zijn van een inkomensverklaring over 2013. Gezamenlijk bruto jaarinkomen maximaal € 34.678.
Verhuurder : Portaal Eemland

Energielabel: C

Hazepad 235

Reactienummer : **211439008**
Wijk : Overhees
Woningtype : Bovenwoning
Aantal kamers : 3
Opp.woonkamer : 22 m²
Opp. sl. kamers : 13 m², 6 m²
Etage : 1e etage
Beschikbaar per : donderdag 23 oktober 2014 ov

Netto huur : € 583,40
Bruto huur : € 587,71
Subsidiab. huur : € 585,41
Servicekosten : € 4,31

Voorwaarden :
Bijzonderheden : Let op! Voor acceptatie dient u in het bezit te zijn van een inkomensverklaring over 2013. Gezamenlijk bruto jaarinkomen maximaal € 34.678.
Verhuurder : Portaal Eemland

Energielabel: B

Hazepad 205

Reactienummer : **211439009**
Wijk : Overhees
Woningtype : Benedenwoning
Aantal kamers : 3
Opp.woonkamer : 22 m²
Opp. sl. kamers : 14 m², 6 m²
Etage : Begane grond
Beschikbaar per : maandag 3 november 2014 ov

Netto huur : € 634,18
Bruto huur : € 639,06
Subsidiab. huur : € 636,76
Servicekosten : € 4,88

Voorwaarden :
Bijzonderheden : Let op! Voor acceptatie dient u in het bezit te zijn van een inkomensverklaring over 2013. Gezamenlijk bruto jaarinkomen maximaal € 38.000.
Verhuurder : Portaal Eemland

RESULTATEN

Reactie nummer	Adres	Woningtype	Aantal kamers	Aantal reacties	toewijzing via
211419008	Moerbessenberg 56	Bovenwoning	3	86	loting
211427003	Meidoornweg 25	Eengezinswoning	4	170	loting
211431001	Rubenslaan 99	Flat zonder lift	3	83	loting
211433004	Weegbreestraat 89	Flat met lift	4	88	loting
211433005	Weegbreestraat 251	Flat met lift	4	73	loting
211433007	De Gouden Ploeg 4	Flat zonder lift	1	23	voorrang
211435002	Dorpsplein 24	Seniorenflat met lift	2	4	loting
211435007	Het Oude Raadhuis 79	Seniorenflat met lift	3	26	loting
211435009	Varenstraat 12	Flat zonder lift	4	132	voorrang

Energielabel: B

Hazepad 116

Reactienummer : **211439010**
Wijk : Overhees
Woningtype : Bovenwoning
Aantal kamers : 3
Opp.woonkamer : 14 m²
Opp. sl. kamers : 14 m², 7 m²
Etage : 1e etage
Beschikbaar per : donderdag 23 oktober 2014 ov

Netto huur : € 642,64
Bruto huur : € 647,21
Subsidiab. huur : € 644,91
Servicekosten : € 4,57

Voorwaarden :
Bijzonderheden : Let op! Voor acceptatie dient u in het bezit te zijn van een inkomensverklaring over 2013. Gezamenlijk bruto jaarinkomen maximaal € 38.000.
Verhuurder : Portaal Eemland

Energielabel: D

Klarinet 271

Reactienummer : **211439004**
Wijk : Overhees
Woningtype : Seniorenflat met lift
Aantal kamers : 2
Opp.woonkamer : 27 m²
Opp. sl. kamers : 11 m²
Etage : 1e etage
Beschikbaar per : zaterdag 1 november 2014 ov

Netto huur : € 658,00
Bruto huur : € 792,62
Subsidiab. huur : € 589,34
Servicekosten : € 134,62

Voorwaarden : Leeftijd vanaf 50 jaar
Bijzonderheden : Serviceflat: huismeester, bewonersadviseur, lift, logeerkamer, bibliotheek, pedicure, alarmering, recreatieruimte. Incl. stookkosten en water. Type A. Inkomensafhankelijke huurprijs.
Verhuurder : SBBS

SPELREGELS

De spelregels vindt u op onze website www.woonruimteverdeling.nl (homepage) of kunt u afhalen bij ons servicepunt aan het Raadhuisplein 1 te Soest.

Kijk ook voor het woningaanbod op

www.woonruimteverdeling.nl

Het nieuwe woningaanbod verschijnt op

15 oktober 2014

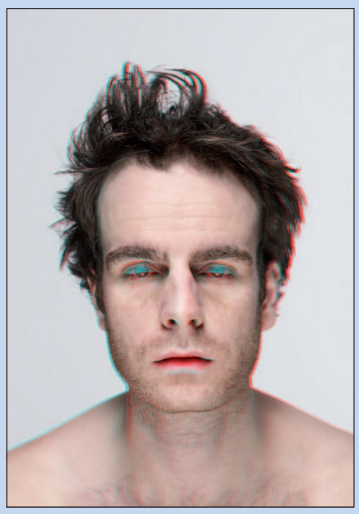

● *Donderdag: Henry van Loon.*

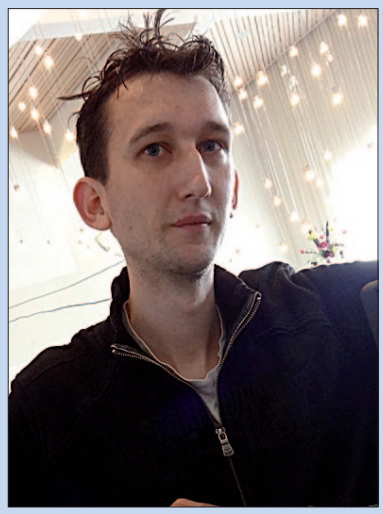

● *Donderdag: Willem Zuurke.*

● *Woensdag: Jeugdfilm Chimpanzee in Artishock.*

Woensdag 1 oktober

13:00 Eerste in een reeks van vijf informatiebijeenkomsten voor mantelzorgers, Stichting Zorgpalet Baarn-Soest, Woon- en Zorgcentrum Molenschot, Dalplein 2, eenmalige bijdrage van € 25,00.

13:30 Servies versieren in het kader van Kinderboekenweek, geschikt voor kinderen vanaf 6 jaar, Bibliotheek Idea, Soesterberg.

14:00 Informatiemiddag voor 55-plussers van SWOS en COSBO over 'Wonen onder het juiste dak', over relevante ontwikkelingen in de zorg, zoals de AWBZ en de WMO, raadzaal gemeentehuis, Raadhuisplein 1.

14:00 Inloop met activiteiten voor kinderen 4-12 jaar, Stichting Balans, Orlandogebouw, Di Lassostraat 65, € 1,00.

16:00 Inloop Rechtswinkel Soesterberg, Rademakerstraat 7, Soesterberg (tel. spreekuur: 06-27064001).

17:00 Veteranencafé, voor voormalige militairen, Eetcafé Centraal, Birkstraat 7.

20:15 Film *Diplomatie* over de Duitse opperbevelhebber Generaal von Choltitz die het bevel van Hitler krijgt om grote delen van Parijs op te blazen, Vereniging Artishock, Steenhoffstraat 46a, € 6,50/5,00

Donderdag 2 oktober

09:30 Informatiebijeenkomst over cursus Levensverhaal Schrijven, voor 55-plussers, Ontmoetingscentrum Klaarwater, Wiardi Beckmanstraatr 475.

10:00 Het Trefpunt, ontmoetingspunt van Stichting Balans voor inwoners van Soest, met koffie, krant en praatje, De Plantage, Smitsweg 311.

13:15 Spelletjesmiddag voor 55-plussers, SWOS, ontmoetingsruimte Portaal, Kamperfoeliestraat 181, € 1,50.

19:30 Ontmoetingsavond WBT Soest-Zuid, met o.a. Willem Zuurke over 'van buurjongen tot beul' (radicalisering en aansluiting bij gewelddadige groeperingen), Eetcafé Centraal, Birkstraat 7.

20:15 Henry van Loom droomt in Theater Idea met zijn show Sluimer, Theater Idea, Willaertstraat 49, € 15,00/13,50 (CJP/65+).

Vrijdag 3 oktober

09:30 Brei- en haakcafé met vrije inloop, Stichting Balans, De Plantage, Smitsweg 311.

11:00 Nationale Cholesterol Test on Tour, met gratis metingen in bus, parkeerplaats, Wiardi Beckmanstraat 475.

13:30 Speel-O-Theek Stichting Balans voor kinderen 0-7 jaar, De Plantage, Smitsweg 311, € 17,00 voor jaarabonnement.

16:00 Jeugdfilm Chimpanzee, Vereniging Artishock, Steenhoffstraat 46a, € 5,00 (incl. één consumptie).

Zaterdag 4 oktober

09:00 Nationale Kringloopdag met een curiosamarkt met diverse kraampjes op het voorplein. Voor bezoekers die geïnteresseerd zijn in folklore en brocante is er de lint- en kantkraam.
Voor kunst- en antiekliefhebbers zal er een kraam ingericht worden met bijzondere spullen. Ook zullen er schilderijen uitgestald worden, alles te koop voor een eerlijke kringloopprijs, Kringloopcentrum Spullenhulp, De Schans.

12:00 Dierendagactiviteiten kinderboerderij De Veenweide voor kinderen 4-12 jaar, met o.m. educatieve activiteiten, een rondleiding, een speurtocht en ter afsluiting het voeren van de dieren, Vedelaarpad 53.

18:15 Feestelijke eerste bijeenkomst Alpha Youth voor jeugd die meer wil weten over het geloof, Birkstraat 141.

20:00 Opening expositie 'KIA KAHA' van fotograaf Aukje Bakker, Vereniging Artishock, Steenhoffstraat 46a

20:30 Concert Gaby Kaihatu in Vereniging Artishock, Steenhoffstraat 46a.

20:15 Akoestisch concert van het Amerikaans gitaarduo Trevor Gordon Hall en Craic D'Andrea, 't Eekhoornnest, Birkstraat, € 17,50/15,00 (online voorverkoop via www.nestlive.nl).

● *Zaterdag:: Concert Amerikaans duo bij Nestlive.*

Zondag 5 oktober

14:30 JazzCats, sessie voor de gevorderde jazzamateur o.l.v. Paul Grob, Vereniging Artishock, Steenhoffstraat 46a, toegang gratis. Deelname kost € 5,00/3,50.

16:30 Wake bij Kamp van Zeist om de uitgeprocedeerde asielzoekers een hart onder de riem te steken. De Raden van Kerken van Zeist en Soest vragen aandacht voor de humanitaire aspecten van de omgang met vreemdelingen, detentiecentrum Kamp van Zeist, Richelleweg.

19:45 Oriens, spirituele ontmoetingsplaats, bijeenkomst over Levensritme-het leven bij de dag, Oude Kerk, Torenstraat 1.

Maandag 6 oktober

10:00 Speel-O-Theek Stichting Balans voor kinderen 0-7 jaar, De Plantage, Smitsweg 311, € 17,00 voor jaarabonnement.

13:00 Samenspel voor moeder en kind (0-4 jaar), Stichting Balans, De Plantage, Smitsweg 311, € 5,00 tot 1 december (m.u.v. schoolvakanties).

14:00 Spelletjesmiddag voor 55-plussers, SWOS, clubgebouw PV Soest, Oostergracht 46, € 1,50.

14:00 Het Trefpunt, ontmoetingspunt van Stichting Balans voor inwoners van Soest, met koffie, krant en praatje, De Plantage, Smitsweg 311.

16:00 Open middag op alle BSO-vestigingen van Bink met informatie voor ouders en activiteiten voor kinderen.

18:30 Wijkschouw (inbraakgevoelige situaties bekijken en bespreken) met o.a. politie en gemeente), vanaf parkeerplaats De Tamboerijn. Opgave, tel. 6093450 of a.vos@soest.nl

20:15 Film Het Vonnis, Vereniging Artishock, Steenhoffstraat 46a, € 6,50/5,00.

Dinsdag 7 oktober

10:00 Open inloopspreekuur Balans Buro Vrijwilligerswerk, De Plantage, Smitsweg 311.

13:00 Samenspel voor moeder en kind (0-4 jaar), Stichting Balans, De Plantage, Smitsweg 311, € 5,00 tot 1 december (m.u.v. schoolvakanties).

15:30 Inloop met activiteiten voor kinderen 4-12 jaar, Stichting Balans, aula De Startbaan, Oude Tempellaan 9a, Soesterberg, € 1,00.

Woensdag 8 oktober

10:00 Speel-O-Theek Stichting Balans voor kinderen 0-7 jaar, De Plantage, Smitsweg 311, € 17,00 voor jaarabonnement.

14:00 Inloop met activiteiten voor kinderen 4-12 jaar, Stichting Balans, Orlandogebouw, Di Lassostraat 65, € 1,00.

16:00 Inloop Rechtswinkel Soesterberg, Rademakerstraat 7, Soesterberg (tel. spreekuur: 06-27064001).

20:15 Film Het Vonnis, Vereniging Artishock, Steenhoffstraat 46a, € 6,50/5,00.

● *Maandag en woensdag: Film Het Vonnis in Artishock.*

● *Maandag: Spelletjemiddag voor 55-plussers.*

WONINGAANBOD

VOLGNUMMER 20

STERRENSYSTEEM

Met het sterrensysteem kunnen verhuurders aangeven in hoeverre hun woning toegankelijk en doorgankelijk is met een rollator of rolstoel. Een woning kan gewaardeerd worden met 1 tot 4 sterren. Deze waardering wordt in de woonkrant en op de website met de volgende symbolen aangeduid. ★ ★★ ★★★ ★★★★

Indien u meer wilt weten over de mate van toegankelijkheid, de indeling of afmetingen van een woning adviseren wij u contact op te nemen met de verhuurder. Als er geen sterren bij een woning staan kan dat twee dingen betekenen: de woning is niet toegankelijk of de woning is niet op toegankelijkheid beoordeeld. Voor meer informatie kijk op: www.woonruimteverdeling.nl Ook kunt u een folder opvragen bij Portaal Eemland en de Alliantie Eemvallei.

GARAGES/BERGRUIMTEN

van PORTAAL EEMLAND

Hieronder volgt het aanbod voor de garages en andere verhuurbare eenheden. Indien u belangstelling heeft, kunt u zich melden via een inschrijfbon verkrijgbaar bij Portaal. U kunt zich voor maximaal 2 garages/bergruimten inschrijven. Indien u op dit moment al 1 of meer garages huurt, is het niet meer mogelijk om voor de onderstaande garages in te schrijven.
De volgorde van toewijzing wordt als volgt bepaald:

1. **Tot de eerste groep behoren de huurders van Portaal, die in het blok wonen waar de garage is gelegen. De woonduur van de huurder is bepalend voor de toewijzing;**
2. **Tot de tweede groep behoren de huurders van Portaal, die in de wijk wonen;**
3. **Tot de derde groep behoren de overige huurders van Portaal;**
4. **Tot de vierde groep behoren de overige kandidaten: toewijzing d.m.v. loting.**

N.B. Portaal houdt zich het recht voor om af te wijken van deze volgorde van toewijzing in voorkomende uitzonderlijke dringende situaties.

LET OP: U KUNT UITSLUITEND REAGEREN MET DE INSCHRIJFBON VERKRIJGBAAR BIJ PORTAAL

Reactienr.	**: Garage 91**
Adres	: **Koninginnelaan 2 Garage 91**
Kale huur	: € 64,84
Bruto huurprijs	: € 64,84
Leeg per	: Direct
Bijzonderheden	: Geen

DIGITAAL AANBIEDEN

Vanaf mei gaan Portaal en De Alliantie de meeste woningen digitaal aanbieden. Het aanbieden van een nieuwe woning gebeurt dan geheel per e-mail of per telefoon. In de woningadvertentie staat het icoontje digitaal aanbieden @. Lees meer over digitaal aanbieden op de website van WVS: www.woonruimteverdeling.nl.

Via de website kunt u de folder digitaal aanbieden WVS downloaden. Deze folder kunt u ook afhalen bij ons servicepunt aan het Raadhuisplein 1 in Soest. De openingstijden zijn elke werkdag van 8.30 - 11.30 uur. Natuurlijk kunt u dan ook met al uw vragen over digitaal aanbieden bij onze medewerkers terecht!

WOONBON

WOONBON

WVS inschrijfnummer : _____

Naam : _____

Uw reacties:

Reactienummer 1 ☐☐☐☐☐☐☐☐☐

Adres: _____

Reactienummer 2 ☐☐☐☐☐☐☐☐☐

Adres: _____

Reactienummer 3 ☐☐☐☐☐☐☐☐☐

Adres: _____

Digitaal woningaanbod

Reageert u op digitaal woningaanbod? (zie advertentie met @) Vul dan het onderstaande in.
Ik wens een aanbieding voor digitaal aanbod te ontvangen (kruis aan):

☐ via de e-mail: _____ (vul hier uw e-mailadres in)

Of

☐ via de telefoon: _____ (vul hier het telefoonnummer in waarop u overdag bereikbaar bent)

Als u niet bereikbaar bent of niet binnen de gevraagde termijn reageert, vervalt de aanbieding van de woning.

Datum : _____ Handtekening: _____

Let op!
Uw reactie moet voor aanstaande dinsdag 11.30 uur bij WVS binnen zijn. Onvolledige, onjuist ingevulde of te laat ontvangen woonbonnen worden niet in behandeling genomen.

Colofon

BEZOEKADRES
Steenhoffstraat 7
3764 BH Soest

KLACHTEN BEZORGING
De Soester Courant dient op woensdag om 18:00 uur te zijn bezorgd. Krant niet ontvangen?

Soest:
Bel tussen 18:00 en 18:30 uur naar 035-6014152 en u krijgt de krant dezelfde dag nabezorgd.
Soesterberg:
Bel tussen 18:30 en 19:30 uur naar 035–8871323 of 06–22909390 en u krijgt de krant dezelfde dag nabezorgd. E-mail: ceesvanbarneveld@hotmail.com. Klachten kunnen tot vrijdag, 12:00 uur, worden gemeld.

REDACTIE
Tel. 035-6014152
redactie@soestercourant.nl

Soest:
● Johan van Beek
Tel. 06-54631264
johan@soestercourant.nl
● Martine Tjie a Loi
Tel. 06-54792765
martine@soestercourant.nl

Soesterberg:
● Jan van Steendelaar
Tel. 06-22450173
janvansteendelaar@eempers.nl

(De redactie draagt geen verantwoordelijkheid voor de inhoud van advertorials)

ADVERTENTIE-AFDELING
● Ed Verhoeff
Tel. 06-55806704
advertentie@soestercourant.nl

BEZORGING
● Mw. H. van Groningen
Tel. 035-6014152
administratie@soestercourant.nl

ABONNEMENTSKOSTEN
Soest en Soesterberg:
€ 26,00 per jaar

Buiten Soest:
€ 52,00 per jaar

De Soester Courant is een uitgave van Uitgeverij Smit bv.
KvK nr. 31025717

Radio Soest

Donderdag 2 oktober
08.00 Goedemorgen Soest
09.00 Soest Actueel
10.00 Cultuur in de regio
11.00 Ontmoeting met Jolanda Bes
12.00 Easy Listening Cafe
13.00 Soest Actueel
14.00 Operetteland
15.00 Nederlands op Radio Soest
17.00 Cultuur in de regio
18.00 Soest Actueel
19.00 Donderdagavond Mix
23.00 Soest Actueel
24.00 NON-STOP TOT 08.00

Vrijdag 3 oktober
08.00 Goedemorgen Soest
09.00 Soest Actueel
10.00 Te Kunst en te Keur
11.00 Non-stop jaren 60
12.00 Non-stop jaren 70
13.00 Soest Actueel
14.00 Cultuur in de regio
15.00 Nederlands op Radio Soest
17.00 Daan draait door!
18.00 Soest Actueel
19.00 Sport De Aanloop
20.00 Te Kunst en te Keur hh
21.00 Viva la musica hh
23.00 Soest Actueel
24.00 NON-STOP TOT 08.00

Zaterdag 4 oktober
08.00 Sport De Aanloop
09.00 Radio Soest non-stop
10.00 Non-stop jaren 60
11.00 Non-stop jaren 70
12.00 Zaterdagmiddag Mix
13.00 Radio Soest non-stop
14.00 Rock and roll
17.00 Daan draait door!
18.00 Non-stop jaren 80
19.00 Compilatie Soest Actueel
20.00 Rock all over the years
21.00 Blues op Radio Soest
22.00 Country today
23.00 Soul op Radio Soest
24.00 NON-STOP TOT 08.00

Zondag 5 oktber
08.00 Goedemorgen religieus
09.00 Religie en poezie
10.00 Natuurtafel
11.00 Goedemorgen religieus
12.00 Uurtje terug
13.00 Leestekens
14.00 Viva la musica
16.00 Samen de bijbel lezen
17.00 Religie en poezie
18.00 Compilatie Soest Actueel
19.00 Operette
20.00 Uurtje terug hh
21.00 Radio Soest non-stop
22.00 Blues
23.00 Duits op Radio Soest
24.00 NON-STOP TOT 08.00

Maandag 6 oktober
08.00 Goedemorgen Soest
09.00 Radio Soest non-stop
09.00 Soest Actueel
10.00 Non-stop jaren 60
11.00 Ontmoeting met…
12.00 Non-stop jaren 70
13.00 Soest Actueel
14.00 Non-stop jaren 80
15.00 Nederlands op Radio Soest
17.00 Ontmoeting met Jolanda Bes
18.00 Soest Actueel
19.00 Sport De Uitloop
20.00 Ontmoeting met …
21.00 Easy Listening Cafe
22.00 Country Today
23.00 Soest Actueel
24.00 NON-STOP TOT 08.00

Dinsdag 7 oktober
08.00 Goedemorgen Soest
09.00 Soest Actueel
10.00 Radio Soest non-stop
11.00 Sport De Uitloop
12.00 Radio Soest non-stop
13.00 Soest Actueel
14.00 Operetteland
15.00 Nederlands op Radio Soest
17.00 Te Kunst en te Keur
18.00 Soest Actueel
19.00 Verrekijker
19.30 Zingenderwijs
20.00 Samen de bijbel lezen
21.00 Rejoice
22.00 Frans op Radio Soest
23.00 Soest Actueel
24.00 NON-STOP TOT 08.00

Woensdag 8 oktober
08.00 Goedemorgen Soest
09.00 Soest Actueel
10.00 Ommetje Natuur
11.00 Non-stop jaren 60
12.00 Non-stop jaren 70
13.00 Soest Actueel
14.00 Non-stop jaren 80
15.00 Nederlands op Radio Soest
17.00 Ontmoeting met …
18.00 Soest Actueel
19.00 Ommetje Natuur
20.00 Operetteland
21.00 Ontmoeting met Jolanda Bes
22.00 Radio Soest non-stop
23.00 Soest Actueel
24.00 NON-STOP TOT 08.00

Zoek de 10 verschillen

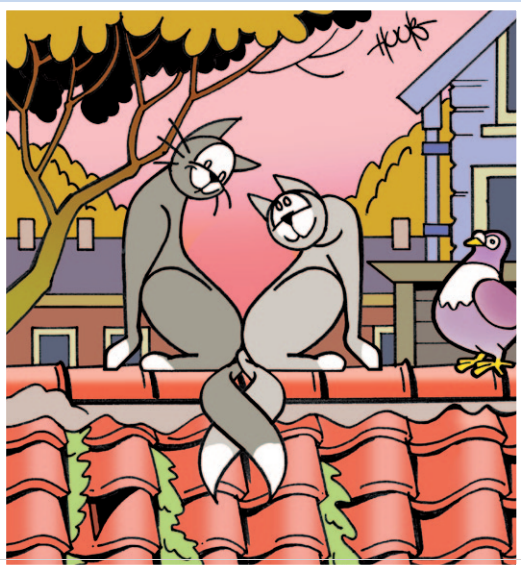

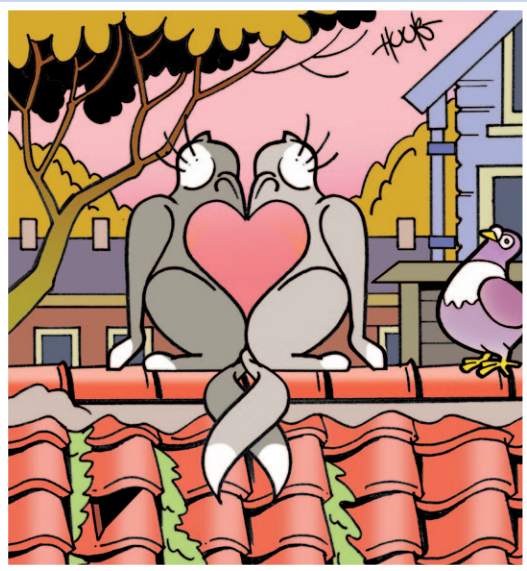

Het is niet bekend of Ilse Winter uit Tsjechië poeslief was en Margaret Ford uit Engeland een katje. Deze dames keken in elk geval niet de kat uit de boom en dankzij hen bestaat sinds 1930 Dierendag. De datum 4 oktober kozen zij als eerbetoon aan Franciscus van Assisi, die op die dag in 1226 stierf. Opgegroeid in weelde leerde hij door ziekbed en krijgsgevangenschap een heel ander leven kennen. Daardoor verliet hij zijn milieu en gaf haar de kat om de rest van zijn leven mens, dier en plant te dienen.

Oplossing van vorige week: zie afbeelding hiernaast.

Oplossing van deze week: op www.soestercourant.nl en volgende week in de Soester Courant.

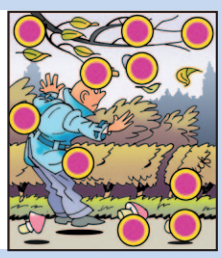

Kerkdiensten

Woensdag 1 oktober
Gereformeerde gemeente, Rehobothkerk, Dalweg 44
19:30 ds. J. van Rijswijk

Zaterdag 4 oktober
Rooms-katholiek, Petrus en Pauluskerk, Kerkplein 2
19:00 pr. J. Houben; Communieviering; Canto Nuovo
Yeshivat HaChaverim Waldeck Pyrmontaan 54
10:30 dienst volgens rooster
Jehovah's Getuigen, St. Theresiastraat 18
18:00 dhr. J. Soffers; thema Ware vrede met God en de medemens

Zondag 5 oktober
Rooms-katholiek, Petrus en Pauluskerk, Kerkplein 2
10:00 pr. W. Sarot; Communieviering; Canto Nuovo
11:30 pr. W. Sarot; Kleuterkerk
Rooms-katholiek, H. Familiekerk, St. Willibrordusstraat 19
10:00 pr. W. Veldhuis; Eucharistie; Inspiratie
Protestants (PKN), Emmakerk, Regentesselaan 2
10:00 ds. P.A. van den Berg
Protestants (PKN), De Open Hof, Veenbesstraat 2
10:00 ds. G.H. olsman
Protestants (PKN), Oude Kerk, Torenstraat 1
10:00 ds. R. Zandstra en ds. C. Bregman
Protestants (PKN), Wilhelminakerk, Soesterbergsestraat 18
10:00 ds. W.L. Kievit
Herv. wijkgem. v.b.a. (PKN), Johanneskerk, Willaertstraat 51
10:00 ds. G.H. Kruijmer, Lage Vuursche
17:00 ds. J. Bogerd, Bunschoten
Hersteld hervormd, Ichthuskerk, Albert Cuyplaan 2
10:00 ds. R.C. Boogaard
17:00 ds. G.A. van den Brink, Kralingseveer
Christelijk-gereformeerd, Julianalaan 90
09:30 ds. M.J. Kater, Kampen
16:30 ds. M.J. Kater, Kampen
Gereformeerd-vrijgemaakt, Gaesbeekerhof 1A
10:00 ds. H.J. Room
17:00 ds. A. Kruizinga, Amersfoort
Gereformeerde gemeente, Rehobothkerk, Dalweg 44
09:30 ds. M.J. van Gelder
17:00 ds. J.J. van Eckeveld
Vrijz. geloofsgemeenschap NPB, Rembrandtlaan 20
10:15 geen opgave
Evangeliegemeente, Julianakerk, Julianalaan 19A
10:00 Ron van der Poll
Christengemeente, Griftland College, Noorderweg 79
10:00 Hans Somhorst
Jehovah's Getuigen, St. Theresiastraat 18
dinsdag 19:30 uur; zaterdag 18:00 uur
Apostolisch Genootschap, Talmalaan 44
09:30 dienst

Baarn
Doopsgezind, Eemnesserweg 63B
10:30 dienst in NPB Kerk, Kampstraat 8

Amersfoort
Meander Medisch Centrum, Maatweg
10:00 ds. G. Brunsveld; dienst van Woord en Gebed
Ned.-gereformeerd (Noord), 't Hooghe Landt, Trompetstraat 1
10:00 ds. F. Gerkema
Ned.-gereformeerd (Zuid), Corderius College, Ganskuyl
10:00 ds. E.A.W. Mouissie, Bunschoten
17:00 ds. P. Kleingeld, Maassluis
Leger des Heils, Korps Eemland, Anna Paulownalaan 17
10:00 majoor Jeanne van Hal
Oud-Katholieke Kerk H. Georgius/St. Joris op 't Zand, 't Zand 13
10:00 Eucharistie

Medische dienst

Zaterdag 4 / zondag 5 oktober
Tandarts, vrijdag 13:00 - maandag 08:00 uur
Tandartspraktijk M.O. Oosterveen, tel. 035-5882412.
Huisartsen, vanaf vrijdag 17:00 uur
Huisartsenpost Eemland, Meander Medisch Centrum, Maatweg, Amersfoort, tel. 0900-3311233.
Spoedeisende hulp (ook kleine ongevallen)
Spoedeisende hulp 7 x 24 uur gegarandeerd bij Meander Medisch Centrum, Maatweg, Amersfoort.
Apotheek, dagelijks na 17:30 uur (en in de weekeinden)
Centrale Dienstapotheek, Meander Medisch Centrum, Maatweg, Amersfoort, tel. 033-8505050.
Dierenarts, vrijdag 20:00 - maandag 07:30 uur
Via het antwoordapparaat hoort men wie er weekenddienst heeft: Dierenkliniek Soest (J. de Graaf), tel. 035-6019633; drs. T.A.S. Hoogstraten, tel. 035-6014211; drs. W.J. Meursing, tel. 035-6015215.
Dierenambulance, 08:00-22:00 uur (bij gewonde dieren ook 's nachts)
Dierenambulance Eemland, tel. 06-53860600.

Soester Courant
Elke woensdag in de bus
voor maar € 26,- per jaar.
www.soestercourant.nl

buijsregiomakelaars.nl

Prins Hendriklaan 5 - Soest

Soort object : Appartement
Woonopp. : vanaf 67 m²
Aantal kamers: vanaf 2

Bijzonderheden:
- Bij voorkeur geschikt voor 55+!
- Servicekosten € 235,- p.m.
- Nabij NS-station en winkelstraat
- Recent gerenoveerd

Huurprijs vanaf € 700,- p.m.

HET-HIER-KAN-IK LEKKER-ZORGELOOS WONEN-HUIS

HET-HIER-HOEF IK-NIETS-TE MISSEN-HUIS

Burg. Grothestraat 11 - Soest

Soort object : Bovenwoning
Woonopp. : 89 m²
Aantal kamers: 3

Bijzonderheden:
- Gelegen in winkelstraat
- Gedeelde garage
- Parkeerplaats
- Minimale huurperiode 1 jaar
- Aanvaarding per direct

Huurprijs € 875,- p.m.

Oranjehof 5 - Soest

Soort object : Appartement
Woonopp. : 105 m²
Aantal kamers: 3

Bijzonderheden:
- Verzorgd appartement
- Parkeerkelder
- Woonkamer met airco
- Balkon met zuidligging

Vraagprijs € 325.000,- k.k.

Choristenpad 58 - Soest

Soort object : Eengezinswoning
Woonopp. : 117 m²
Perceelopp. : 137 m²
Aantal kamers: 5

Bijzonderheden:
- In 2014 opgefrist
- Tuin op zuidwesten
- Minimale huurperiode 1 jaar
- Per direct te aanvaarden

Huurprijs € 1.050,- p.m.

Wald. Pyrmontlaan 54 - Soest

Soort object : 2-/1-kap-woning
Woonopp. : 206 m²
Perceelopp. : 462 m²
Aantal kamers: 7

Bijzonderheden:
- Fraaie afwerking
- Kantoor aan huis
- Riante living
- 5 slaapkamers

Vraagprijs € 595.000,- k.k.

De Colignylaan 3 - Soest

Soort object : Semi-bungalow
Woonopp. : 125 m²
Perceelopp. : 300 m²
Aantal kamers: 5

Bijzonderheden:
- Patiotuin
- Rustige ligging
- 2e badkamer op verdieping
- Buitenonderhoud 2011/2012

Vraagprijs € 489.000,- k.k.

Kerkpad ZZ achter 7-7a - Soest

Soort object : Woon-boerderij (Deel)
Woonopp. : 240 m²
Perceelopp. : 596 m²
Aantal kamers: 5

Bijzonderheden:
- Nog te verbouwen/ realiseren
- Fraaie omgeving
- Rietgedekt
- Gemeentelijk monument

Vraagprijs € 549.000,- k.k.

Fazantpad 25 - Soest

Soort object : Semi-bungalow
Woonopp. : 91 m²
Perceelopp. : 127 m²
Aantal kamers: 4

Bijzonderheden:
- Hoekwoning
- Parkeren op eigen terrein
- Allesbrander aanwezig
- Zonnige patiotuin

Vraagprijs € 219.000,- k.k.

Kerkstraat 58 - Soest

Soort object : Bedrijfs-ruimte
Oppervlak : 914 m²
Perceelopp. : 1984 m²

Bijzonderheden:
- Voormalig autoshowroom
- Bestemming gemengd doeleinden
- Doorgaande weg
- Nabij winkels en station

HET-DEZE VERBOUW-IK-NAAR EIGEN-INZICHT TOT-(DROOM)HUIS

HET - HIERVAN - ZETTEN - WIJ - DE - DEUR - WAGENWIJD - VOOR - U - OPEN - HUIS

Op **zaterdag 4 oktober a.s.** kunt u onderstaande woningen zonder afspraak bezichtigen tussen 11:00 en 15:00 uur.

Middelwijkstraat 37 - Soest

Soort object : Helft van een dubbel
Woonopp. : 168 m²
Perceelopp. : 473 m²
Aantal kamers: 5

Bijzonderheden:
- Met garage
- Veranda
- Volledig gemoderniseerd
- Zeer fraai geheel!

Vanafprijs € 500.000,- k.k.

Sint Theresiastraat 4 - Soest

Soort object : 2-/1-kap-woning
Woonopp. : 118 m²
Perceelopp. : 291 m²
Aantal kamers: 5

Bijzonderheden:
- Met kantoor (vm garage)
- Rustige locatie
- Glooiende laan
- Veel vaste kasten

Vraagprijs € 349.000,- k.k.

Steenhoffstraat 74 - Soest

Soort object : Helft van een dubbel
Woonopp. : 127 m²
Perceelopp. : 298 m²
Aantal kamers: 5

Bijzonderheden:
- Met grote garage
- Uitgebouwde keuken
- Zonnige tuin
- Dubbel glas / dakisolatie

Vraagprijs € 269.000,- k.k.

Amersfoort

Prinses Julianaplein 52	Appartement	Vraagprijs	€	122.000,- k.k.
Sint Janskerkhof 69+p	Appartement	Vraagprijs	€	159.000,- k.k.
Lange Beekstraat 28	Appartement	Vraagprijs	€	195.000,- k.k.
Bisschopsweg 92A	Appartement	Vraagprijs	€	199.000,- k.k.
Het Langhuis 65	Eengezinswoning	Vraagprijs	€	200.000,- k.k.
De Schutspatroon 52	Appartement	Vraagprijs	€	219.000,- k.k.
Triangelstraat 106	Eengezinswoning	Vraagprijs	€	259.000,- k.k.
Zoete Ermgaard 6	Eengezinswoning met garage	Vraagprijs	€	289.000,- k.k.
Hollandsestraat 43	Eengezinswoning	Vanafprijs	€	299.000,- k.k.
Lemelerberg 39	Eengezinswoning	Vanafprijs	€	300.000,- k.k.
Ronhaarstraat 32	Eengezinswoning	Vraagprijs	€	319.000,- k.k.
Harderwijkkade 26	Eengezinswoning met garage	Vraagprijs	€	325.000,- k.k.
Zandbergenlaan 99	Appartement (senioren)	Vraagprijs	€	382.500,- k.k.
Kikkerbeet 63	Geschakelde woning	Vraagprijs	€	385.000,- k.k.
Sint Ansfridusstraat 13	2-/1-kapwoning	Vraagprijs	€	385.000,- k.k.
Suzannapolder 5	2-/1-kapwoning	Vraagprijs	€	399.000,- k.k.
Veenslagen 18	2-/1-kapwoning met garage	Vraagprijs	€	419.000,- k.k.
Laakboulevard 72	Geschakelde vrijstaande villa	Vraagprijs	€	429.000,- k.k.
Schuilenburgerweg 11-13	Woning met praktijk	Vraagprijs	€	595.000,- k.k.
Ossenberg 19	Vrijstaande villa	Vraagprijs	€	635.000,- k.k.
Nassaulaan 12	Vrijstaande villa	Vraagprijs	€	1.295.000,- k.k.

Soest

Rubenslaan 82	Appartement	Vraagprijs	€	117.500,- k.k.
Kameleonstraat 32	Appartement	Vraagprijs	€	138.500,- k.k.
Fazantpad 25	Semibungalow	Vraagprijs	€	219.000,- k.k.
Ereprijsstraat 95	Drive-inwoning	Vraagprijs	€	205.000,- k.k.
Buntweg 9	Eengezinswoning	Vraagprijs	€	209.000,- k.k.
Gareel 32	Eengezinswoning	Vraagprijs	€	250.000,- k.k.
Hofstedering 387	Eengezinswoning	Vraagprijs	€	250.000,- k.k.
Steenhoffstraat 74	2-/1-kapwoning met garage	Vraagprijs	€	269.000,- k.k.
Dokter Rupertlaan 50	Hoekwoning met garage	Vraagprijs	€	315.000,- k.k.
Talmalaan 9	Vrijstaand woonhuis	Koopsom	€	330.000,- k.k.
Sint Theresiastraat 4	2-/1-kapwoning	Vraagprijs	€	349.000,- k.k.
Oranjehof 23	Appartement	Vraagprijs	€	395.000,- k.k.
Waldeck Pyrmontlaan 58	Vrijstaand woonhuis	Vraagprijs	€	399.000,- k.k.
Middelwijkstraat 37	2-/1-kapwoning	Vanaf prijs	€	500.000,- k.k.
Van Lyndenlaan23	Helft van een dubbel	Vraagprijs	€	599.000,- k.k.
Vosseveldlaan 46	Vrijstaande villa	Vraagprijs	€	850.000,- k.k.

Soesterberg

Hermes 7	Bungalow	Vraagprijs	€	339.000,- k.k.
Amersfoortsestraat 115a	Halfvrijstaande villa	Vraagprijs	€	685.000,- k.k.

KANTOOR AMERSFOORT | Arnhemseweg 13 | 033 - 422 80 50 | amersfoort@buijsregiomakelaars.nl

KANTOOR SOEST | Burg. Grothestraat 13 | 035 - 603 27 37 | soest@buijsregiomakelaars.nl

Buijs VOOR ELK HUIS

De meeste van onze woningen worden aangeboden met "Overbruggingsgarantie bespreekbaar", met deze garantie worden uw eventuele dubbele woonlasten voor 1 of 2 jaar door de verkoper gecompenseerd.

Natuurlijk!

U bent van harte welkom....

Alle woningen in dit speciale Open Huis Magazine van Majoor Makelaars doen mee aan de landelijke open huizenroute van 4 oktober 2014 tussen 11.00 en 15.00 uur. U bent dus van harte welkom om deze woningen geheel vrijblijvend te bekijken....

+ 64%

Meer woningen verkocht in 2014 dan in 2013, gemeten vanaf 01 januari tot 30 september. Dat is nog eens een positief bericht! Daarnaast is het aantal te koop aangeboden woningen langzaam en gestaag aan het afnemen. Allemaal signalen dat de woningmarkt (ook in Soest) aan het aantrekken is.

Wij signaleren meer bezichtigingen en kijkers / kopers die sneller een keuze maken. Dit in combinatie met de rentestand die op een (historisch) laag niveau ligt, zorgt ervoor dat het gevoel steeds meer bij kijkers opkomt dat dit wel eens hèt moment kan zijn om daadwerkelijk tot aankoop van een woning over te gaan.

In totaal zijn er in heel Soest tot 30 september in 2014 353 woningen verkocht. In het bijzonder zien we dat het derde kwartaal zelfs aantallen laat zien (118 verkopen) die wij voor het laatst ver voor 2007 per kwartaal verkocht zagen worden.

Is de woningmarkt dan weer helemaal goed?
Gezien de bovenstaande cijfers gaan we weer de betere kant op, maar er blijven op het moment nog meer woningen te koop staan dan dat er daadwerkelijk verkocht worden. Nog (even) wachten op echte prijsstijging(en) dus. Daarnaast blijft het feit dat er de afgelopen jaren een forse prijsdaling heeft plaatsgevonden en we dus niet weer "even" op het prijsniveau van 2008 of daarvoor zitten. De brancheverenigingen NVM meldt dat het gemiddeld landelijk prijsniveau van 2014 ongeveer gelijk ligt aan dat van 2004. De afgelopen 10 jaar zou er dus niet van stijging dan wel daling sprake zijn geweest. Let op, dit is wel het

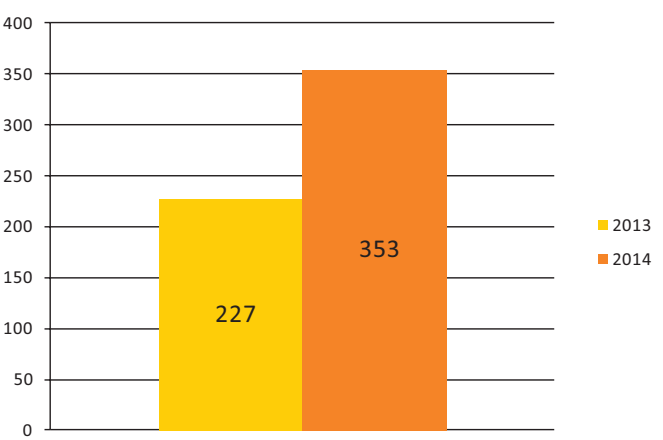

Aantal verkopen binnen Soest vanaf 1 januari t/m 30 september

algemeen gemiddelde. Per prijsklasse of woningtype zien we hier zeker verschillen in optreden.

Bedrijfsmatig
Waar de woningmarkt betere cijfers laat zien, zien we voorzichtig dat de ondernemer misschien ook weer wat meer aandurft. Zo hebben wij bijvoorbeeld al voor dit jaar de tweede winkelruimte aan de Van Weedestraat verhuurd en zijn we in gesprek met betrekking tot de derde winkelruimte. Leegstand opvullen met medewerking van ondernemers die er vertrouwen in hebben en met medewerking van de gemeente Soest, waar leegstand ook steeds meer een actueel thema wordt. Zo is er recent, op initiatief van de gemeente Soest, een bijeenkomst geweest om (bedrijfsmatige) leegstand verder terug te dringen. Een positief signaal vanuit de gemeente Soest. Compliment!

Wij verwachten dat we eind van het jaar kunnen melden dat al het bovenstaande zich ook in het vierde kwartaal heeft doorgezet. Een belangrijke graadmeter komt er aanstaande zaterdag al aan; Wij kijken met veel belangstelling uit naar het komende Open Huis welke zaterdag 04 oktober tussen 11.00 uur en 15.00 uur zal plaatsvinden. Alle woningen in deze speciale bijlage doen hier aan mee en onze opdrachtgevers zullen u graag ontvangen!

Met vriendelijke groet,

Namens Majoor Makelaars

Edwin Majoor

verkoop
Waarom Majoor Makelaars? Al 27 jaar ervaring in Soest!

Plesmanstraat 249, Soesterberg

Bouwjaar : 1959
Woonoppervlakte : 52 m²
Inhoud : 135 m³
Servicekosten : € 104,40 p.m.

Bijzonderheden:

- 2-kamerapp. gelegen op de 2 verdieping in bosrijke omgeving nabij div. winkels.
- Unieke prijs voor de fanatieke doe-het-zelf-er!;
- Verwarming middels moederhaard (cv-installatie mogelijk);
- Wonen op de 2e woonlaag met fraai uitzicht over het groen;
- Woning volledig naar eigen smaak te maken.

Vraagprijs
€ 95.000,- k.k.

Albert Cuyplaan 43, Soest

Bouwjaar : 1965
Woonopp. : 63 m²
Inhoud : 180 m³
Servicek. : € 168,- p.m. + € 60,- voorschot stookk. Erfpacht is gedeeltelijk fiscaal aftrekbaar.

Bijzonderheden:

- Op de eerste woonlaag gelegen 3-kamerhoekappartement met zonnig balkon en fraai uitzicht;
- Topafwerking;
- Het appartement is thans bedrijfsmatig in gebruik;
- Het appartement heeft wat kleine aanpassingen nodig om weer als woonruimte te kunnen fungeren.

Vraagprijs
€ 99.900,- k.k.

verkoop

Waarom Majoor Makelaars? Al 27 jaar ervaring in Soest!

Rubenslaan 216, Soest

Bouwjaar : 1963
Woonoppervlakte : 73 m²
Inhoud : 200 m³
Servicekosten : € 175,- p.m.

Bijzonderheden:

- Goed onderhouden 3-k.app. gelegen op de 4e woonlaag met zonnig balkon;
- De twee slaapkamers zijn beide v.v. een deur naar het balon;
- Het app. is v.v. een open keuken met aansl. een bijkeuken;
- Zeer gunstige ligging ten opzichte van de zon;
- Actieve VvE.

Vraagprijs
€ 119.500,- k.k.

Albert Cuyplaan 69, Soest

Bouwjaar : 1964
Woonoppervlakte : ca. 67 m²
Inhoud : 200 m³
Servicekosten : € 174,- p.m.

Bijzonderheden:

- Uitstekend onderhouden 3-kamerappartement gelegen op de 1e woonlaag met uitzicht over de Molenstraat;
- Balkon op het zuidoosten;
- Toilet opnieuw betegeld in 2012;
- Volledig voorzien van dubbele beglazing.

Vraagprijs
€ 124.500,- k.k.

Rubenslaan 192, Soest

Bouwjaar : 1963
Woonopp. : 73 m²
Inhoud : 200 m³
Servicek. : € 175,- p.m. incl. voorschot verwarming

Bijzonderheden:

- Modern en goed onderhouden 3-kamerapp. gelegen op de 3e woonlaag met vrij, groen uitzicht;
- Zeer actieve en gezonde VvE;
- Autoluwe en rustige woonomg.;
- Nabij winkelcentrum en o.v.;
- Het appartement is afgewerkt in moderne en lichte kleur-stellingen.

Vraagprijs
€ 134.900,- k.k.

Van Goyenlaan 193, Soest

Bouwjaar : 1962
Woonoppervlakte : 72 m²
Inhoud : 200 m³
Servicekosten : € 195,- p.m.

Bijzonderheden:

- Verrassend sfeervol 3-kamer-appartement in het meest gewilde complex van de Van Goyenlaan/Molenstraat;
- Actieve VvE;
- Geheel voorzien van dubbele beglazing;
- Royale landelijke keuken met aansluitend bijkeuken;
- Zonnig gelegen balkon.

Vraagprijs
€ 137.500,- k.k.

verkoop

De juiste taxatie door het NWWI- en NVM-lidmaatschap.

Rubenslaan 86, Soest

Bouwjaar : 1962
Woonopp. : 72 m²
Inhoud : 235 m³
Servicek. : Ca. € 107,76 p.m.
Dit is o.a. incl opstal verzekering en water.

Bijzonderheden:

- Volledig voorzien van dubbel glas;
- Actieve gezonde VvE, dak volledig vernieuwd in 2011;
- Directe omgeving van het appartementencomplex is heringericht;
- Erfpacht is eeuwigdurend afgekocht verplicht € 0,38 per maand te betalen.

Vraagprijs
€ 139.500,- k.k.

Vondellaan 18, Soest

Bouwjaar : 1971
Woonoppervlakte : 90 m²
Inhoud : 225 m³
Servicekosten : € 101,54 p.m.

Bijzonderheden:

- Zeer onderscheidende maisonnettewoning gelegen op een aantrekkelijke locatie in Soest-Zuid;
- Recent volledig gemoderniseerd;
- Volledig dubbele beglazing;
- Kleinschalig complex;
- Unieke indeling over 2 woonlagen.

Vraagprijs
€ 175.000,- k.k.

verkoop ➡ Weten waarom het huis juist wel of niet past en daarop inspelen!

Dr. Rupertlaan 28, Soest

Bouwjaar : 1956
Woonoppervlakte : 90 m²
Inhoud : 250 m³
Servicekosten : € 180,- p.m.

Bijzonderheden:

- In geliefd kleinschalig app.-complex “Parkflat Soestdijk” gelegen goed onderhouden en gemoderniseerde maisonnette;
- Privé parkeerterrein;
- Vast trap naar zolderverdieping;
- Volledig voorzien van gestuukte wanden;
- Nieuwe berging aan de achterzijde (2004).

Vraagprijs
€ 179.500,- k.k.

FC Kuijperstraat 9, Soest

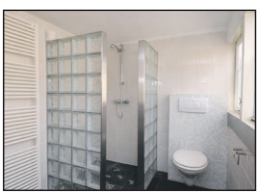

Bouwjaar : 1910
Woonoppervlakte : 85 m²
Inhoud : 330 m³
Perceeloppervlakte : 160 m²

Bijzonderheden:

- Scherp geprijsde karakteristieke twee-onder-een-kapwoning;
- Ruime achtertuin gelegen op het westen;
- Centrale ligging in Soest nabij alle voorzieningen;
- Parkeergelegenheid op eigen terrein;
- Vernieuwde badkamer.

Vraagprijs
€ 198.500,- k.k.

Ereprijsstraat 13, Soest

Bouwjaar : 1969
Woonoppervlakte : 124 m²
Inhoud : 448 m³
Perceeloppervlakte : 140 m²

Bijzonderheden:

- Zeer nette drive-inwoning gelegen in prettige woon-omgeving en volledig voorzien van dubbele beglazing;
- Plat dak vernieuwd in 2009;
- Cv-ketel vernieuwd in 2011;
- Nabij supermarkt en OV.

Vraagprijs
€ 229.500,- k.k.

Chalonhof 103, Soest

Bouwjaar : 1998
Woonoppervlakte : 89 m²
Inhoud : 333 m³
Perceeloppervlakte : 102 m²

Bijzonderheden:

- Op zeer aantrekkelijke locatie ligt deze goed onderhouden hoekwoning met maar liefst 4 slaapkamers;
- Direct te betrekken;
- Gelegen in een rustige kindvriendelijke woonwijk;
- Zeer fraaie hoekligging;
- Parkeergelegenheid in de directe omgeving ruim aanwezig.

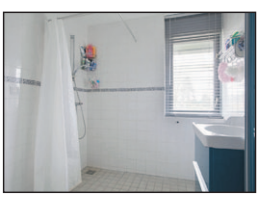

Vraagprijs
€ 239.500,- k.k.

verkoop

Waarom Majoor Makelaars? Al 27 jaar ervaring in Soest!

Acacialaan 13, Soest

Bouwjaar : 1960
Woonoppervlakte : 102 m²
Inhoud : 319 m³
Perceeloppervlakte : 136 m²

Bijzonderheden:

- In perf. staat verkerende tussenwoning op toploc. in Soest-Zuid;
- Woning is in 2005 geheel verbouwd: v.v. cv, nieuwe elektra en riolering, geheel v.v. dubbel glas, glad stucwerk, zolder geïsoleerd, nieuwe dakpannen, bestrating voor- en achtertuin;
- Binnen- en buitenschilderwerk 2014;
- Gehele beg. grond en 1e verd. v.v. massief eiken houten vloeren.

Vraagprijs
€ 275.000,- k.k.

Egge 14, Soest

Bouwjaar : 1999
Woonoppervlakte : 125 m²
Inhoud : 420 m³
Perceeloppervlakte : 158 m²

Bijzonderheden:

- Goed onderhouden over gehele breedte uitgeb. tussenwoning;
- Buitenschilderwerk 2013;
- Volledige isolatie en dubbele beglazing;
- Nieuwe Tulp keuken (2012) en nieuwe Remeha ketel (2013);
- Begane grond aan de achterzijde v.v. elektrisch knikarmscherm, voorzijde screen zonwering.

Vraagprijs
€ 282.500,- k.k.

verkoop ➡ Het tarief afstemmen op de wensen van de klant!

Jachthoorn 8, Soest

Bouwjaar : 2009
Woonoppervlakte : 98 m²
Inhoud : 295 m³
Servicekosten : € 154,- p.m.

Bijzonderheden:

- Onder architectuur gebouwd semi-penthouse met dubbel dakterras en hoogwaardige afwerking;
- Screens en hordeuren aanwezig;
- Onderscheidende indeling, afwerking en uitstraling;
- Gereserveerde parkeerplaats op eigen terrein;
- Diverse garanties van kracht.

Vraagprijs
€ 299.500,- k.k.

Seminariehof 70, Soest

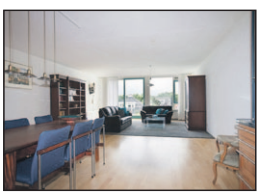

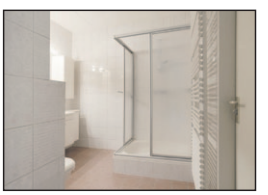

Bouwjaar : 2000
Woonoppervlakte : 136 m²
Inhoud : 454 m³
Servicekosten : € 300,- p.m.

Bijzonderheden:

- Gunstig gelegen 3-kamer-appartement gelegen aan rustig en autoluw hofje in Soest-Zuid;
- Vanuit de bouw volledig geïsoleerd;
- Bosrijke woonomgeving;
- Winkels, openbaar vervoer en uitvalswegen in de nabijheid;
- Eigen parkeerplaats en berging.

Vraagprijs
€ 300.000,- k.k.

Nieuweweg 30, Soest

Bouwjaar : 1925
Woonoppervlakte : 102 m²
Inhoud : 430 m³
Perceeloppervlakte : 440 m²

Bijzonderheden:
- Ruime bijkeuken;
- Driedubbel glas aan de voorzijde;
- Grote schuur met ruimte voor twee auto's.

Vraagprijs
€ 325.000,- k.k.

Choristenpad 57, Soest

Bouwjaar : 1978
Woonoppervlakte : 132 m²
Inhoud : 420 m³
Perceeloppervlakte : 524 m²

Bijzonderheden:
- Goed onderhouden geschakelde bungalow;
- Gelijkvloers wonen;
- Onderscheidende indeling en schuine kap;
- Drie slaapkamers en twee badkamers;
- Veel opbergruimte door verschillende vides.

Vraagprijs
€ 349.500,- k.k.

---

verkoop ➡ Weten waarom het huis juist wel of niet past en daarop inspelen!

Ons bedrijfsaanbod

Van Weedestraat 185, Soest

Winkelruimte van circa 275 m²
Huurprijs: € 185,- per m² per jaar

Eemnesserweg 26, Baarn

Kantoorruimtes vanaf circa 14 m²
Huurprijs: € 149,- per m² per jaar

Van Weedestraat 52, Soest

Winkelruimte van circa 294 m²
Huurprijs: € 109,- per m² per jaar

Van Weedestraat 62, Soest

Winkelruimte van totaal circa 600 m²
Huurprijs: € 175,- per m² per jaar

Burg. Grothestraat 53 F, Soest

Kantoorruimte van circa 185 m²
Huurprijs: € 90,- per m² per jaar

Koningsweg 1, Soest

Kantoorruimte van circa 650 m²
Huurprijs: € 85,- per m² per jaar

Koningsweg 29, Soest

Kantoorruimte van circa 331 m²
Huurprijs: € 99,- per m² per jaar

Weteringpad 2C, Soest

Bedrijfsruimte van circa 82 m²
Vraagprijs: € 129.500 kosten koper

Beckeringhstraat 49, Soest

Kantoorruimte van circa 45 m²
Huurprijs: € 495,- per maand

Beckeringhstraat 53, Soest

Bedrijfsruimte met kantoor totaal circa 330 m²
Vraagprijs: € 239.000,- kosten koper

Ons bedrijfsaanbod

Weteringpad 112, 114, Soest

Bedrijfsruimte met kantoor totaal ca. 278 m²
Huurprijs: € 2.000,- per maand

Nieuweweg 109, Soest

Kantoorruimte van circa 120 m²
Huurprijs: € 119,- per m² per jaar

Nieuweweg 14A, Soest

Winkelruimte van circa 185 m²
Huurprijs: € 135,- per m² per jaar

Soesterbergsestraat 42, Soest

Kantoorpand van circa 394 m²
Vraagprijs: € 449.000,- kosten koper

Birkstraat 103 achter, Soest

Bedrijfsruimte van circa 650 m²
Huurprijs: € 55,- per m² per jaar

Ferdinand Huycklaan 22, soest

Bedrijfsruimte met kantoor totaal circa 1.700 m²
Huurprijs: € 45,- per m² per jaar

Stemerdingweg 25, Soesterberg

Bedrijfsruimte met kantoor totaal circa 715 m²
Huurprijs: € 35.000,- per jaar

Majoor
Makelaars

www.makelaarsmajoor.nl

(035) 603 62 82

Beukenlaan 80 (hoek Dalweg), Soest

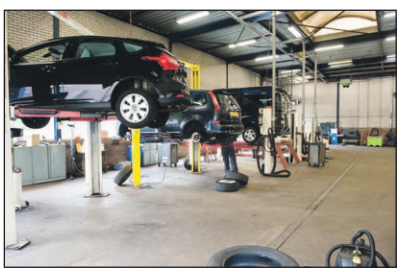

Te Huur per 1 januari 2015

Showroom met werkplaats, wasplaats, magazijn en ruime parkeergelegenheid op een zichtlocatie nabij het gemeentehuis van Soest.

Gelegen op perceel van ca. 3.000 m², rondom de bebouwing ruime parkeergelegenheid.

Showroom
Bouwjaar 1990, 30 m bij 20 m, Begane grond en 1e verdieping. Voorzien van autolift en personenlift, dames- en herentoiletten op beide verdiepingen, pantry met vaatwasser en airconditioning.

Werkplaats
Bouwjaar 1984, 25m bij 28m, Begane grond.
Bestaand uit: werkplaats 28m x 15m, magazijn-/ kantoorruimte 19m x 10m, wasplaats 10m x 5,5m en overige ruimte: was-, toilet- en CV ruimte.

Bestemming
Het pand heeft bestemming bedrijf in de categorieën 1 en 2 van de Staat van bedrijfsactiviteiten gemeente Soest.

Interesse?
Neemt u contact op voor een bezichtiging van het pand.

Huurprijs € 11.850 excl. BTW per maand

verkoop

Elk moment bekend met alle ontwikkelingen binnen uw woongebied!

Talmalaan 49, Soest

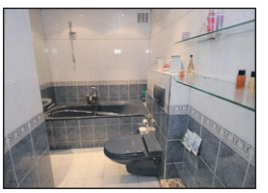

Bouwjaar : 1965
Woonoppervlakte : 160 m²
Inhoud : 480 m³
Perceeloppervlakte : 266 m²

Bijzonderheden:

- Uitgebouwde twee-onder-een-kapwoning gelegen op rustige centrale locatie
- Bijzonder fraaie serre en lichtinval;
- Riante, besloten achtertuin gelegen op het zuidoosten;
- Ruime garage met tweede keuken;
- Vijfde slaapkamer mogelijk.

Vraagprijs
€ 349.500,- k.k.

Koningsvaren 4, Soest

Bouwjaar : 2006
Woonoppervlakte : 176 m²
Inhoud : 600 m³
Perceeloppervlakte : 210 m²

Bijzonderheden:

- Opmerkelijk royale geschakelde villa met garage en carport valt op door de moderne architectuur en de bijzondere functionele grote leefruimte;
- Zeer ruime villa met de mogelijkheid tot gelijkvloers wonen;
- Goed afwerkingsniveau;
- Uitstekende staat van onderhoud, optimale isolatie.

Vraagprijs
€ 359.500,- k.k.

verkoop

De juiste taxatie door het NWWI- en NVM-lidmaatschap.

Heetakker 51, Soest

Bouwjaar : 1994
Woonoppervlakte : 129 m²
Inhoud : 457 m³
Perceeloppervlakte : 275 m²

Bijzonderheden:

- Onder architectuur gebouwde goed onderhouden semi-bungalow met inpandige berging en carport;
- Levensloopbestendige woning;
- Gelijkvloers wonen;
- Geliefde autoluwe wijk;
- Woning is volledig geïsoleerd.

Vraagprijs
€ 369.500,- k.k.

Birkstraat 68, Soest

Bouwjaar : jaren ’30
Woonoppervlakte : 188 m²
Inhoud : 630 m³
Perceeloppervlakte : 519 m²

Bijzonderheden:

- Charmant, geschakeld vrijstaand woonhuis;
- Luxe aanbouw van 46 m²;
- Wonen en werken te combineren;
- Mogelijkheid tot gelijkvloers wonen;
- Op loopafstand van winkelstraat.

Vraagprijs
€ 375.000,- k.k.

St. Annahof 56, Soest

Bouwjaar : 2007
Woonoppervlakte : 160 m²
Inhoud : 518 m³
Perceeloppervlakte : 136 m²

Bijzonderheden:

- Mod. gebouwde, maar in klassiek jasje gestoken herenhuis;
- Heerlijk gezinshuis voor iedereen die houdt van kwaliteit, ruimte, licht en allure;
- Rustig, kindvriendelijk en veilig gelegen middenin Soest;
- Winkels, scholen, sportclubs, zwembad en o.v. op loopafstand;
- Volledig geïsoleerd.

Vraagprijs
€ 379.500,- k.k.

Schoutenkampweg 56, Soest

Bouwjaar : 1958
Woonoppervlakte : 182 m²
Inhoud : 490 m³
Perceeloppervlakte : 380 m²

Bijzonderheden:

- Riante 2-onder-1-kapwoning met uitbouw;
- Nabij station Soest-Zuid, bossen en winkelcentrum;
- Zeer ruime en zonnige achtertuin;
- De uitbouw is voorzien van een fraaie lichtkoepel;
- Parkeren op eigen terrein.

Vraagprijs
€ 385.000,- k.k.

Sloothaak 1, Soest

Bouwjaar : 1997
Woonoppervlakte : 190 m²
Inhoud : 650 m³
Perceeloppervlakte : 304 m²

Bijzonderheden:

- Geschakelde hoekwoning met maar liefst 5 verdiepingen;
- Elektrische zonwering te bedienen vanuit de woonkamer;
- De bergruimte is volledig afgewerkt (knieschotten);
- De wanden en plafonds zijn v.v. stuc- en spachtelwerk;
- Op het dak bevinden zich zonnecollectoren.

Vraagprijs
€ 397.500,- k.k.

Van Burenlaan 15a, Soest

Bouwjaar : 1988
Woonoppervlakte : 208 m²
Inhoud : 790 m³
Perceeloppervlakte : 293 m²

Bijzonderheden:

- Geschakelde 2-onder-1-kap-woning met 5 slaapkamers;
- In technisch goede staat;
- 2 badkamers aanwezig;
- Zeer ruim woonoppervlakte (208 m²);
- Geliefde ligging in de wijk Soestdijk.

Vraagprijs
€ 449.500,- k.k.

verkoop

Waarom Majoor Makelaars? Al 27 jaar ervaring in Soest!

Reespoor 62, Soest

Bouwjaar : 1987
Woonoppervlakte : 179 m²
Inhoud : 525 m³
Perceeloppervlakte : 351 m²

Bijzonderheden:

- Moderne twee-onder-een-kap-woning met inpandige garage en carport;
- Zeer goed geïsoleerde energiezuinige woning (met warmte-terugwin-unit);
- Goed onderhouden;
- Meer dan gunstige ligging;
- Sfeervolle, bovenal prettige en gemêleerde en kindvriendelijke woonomgeving.

Vraagprijs
€ 449.500,- k.k.

Insp. Schreuderlaan 134, Soest

Bouwjaar : 1999
Woonopp. : 119 m²
Inhoud : 421 m³
Servicek. : € 256,92 p.m. en Zorgpalet Baarn € 140,- per maand.

Bijzonderheden:

- Topapp./penthouse gelegen op de bovenste verdieping van "Residence Souverain";
- Gelegen op prominente plek in Soestdijk grenzend aan de woonkern van Soest met de gezellige winkelstraat, AH en o.v. op loopafstand;
- 2 parkeerplaatsen;
- Uitbereidingsmogelijkheid voor een dakterras.

Vraagprijs
€ 495.000,- k.k.

Vosseveldlaan 15, Soest

Bouwjaar : 1934
Woonoppervlakte : 210 m²
Inhoud : 700 m³
Perceeloppervlakte : 500 m²

Bijzonderheden:

- Zeer ruime half-vrijstaande karakteristieke woonhuis;
- Bouwkundigrapport aanwezig;
- Rustige woonomgeving;
- Voldoende parkeergelegenheid;
- Centrale ligging nabij winkels en openbaar vervoer.

Vraagprijs
€ 499.500,- k.k.

Celebesstraat 28, Baarn

Bouwjaar : 1934
Woonoppervlakte : 132 m²
Inhoud : 445 m³
Perceeloppervlakte : 295 m²

Bijzonderheden:

- Uitgebouwde twee-onder-1-kapwoning met uniek en hoogstaand wooncomfort;
- Recent gemoderniseerd (2011);
- 5 slaapkamers en 2 badkamers;
- Ligging in autoluwe en rustieke straat;
- Parkeergelegenheid op eigen terrein voor meerdere auto's.

Vraagprijs
€ 537.500,- k.k.

---

verkoop ➡ De juiste taxatie door het NWWI- en NVM-lidmaatschap.

Herdersstaf 28, Soest

Bouwjaar : 2000
Woonoppervlakte : 184 m²
Inhoud : 592 m³
Perceeloppervlakte : 577 m²

Bijzonderheden:

- Goed onderhouden vrijstaande villa gelegen in een rustige wijk aan de rand van Soest;
- De villa is voorzien van 2 badkamers;
- Geheel gelijkvloers kunnen wonen;
- Vanuit de bouw volledig geïsoleerd;
- Uitstekend onderhouden.

Vraagprijs
€ 619.500,- k.k.

Wilhelminalaan 15, Soest

Bouwjaar : 1921
Woonoppervlakte : 208 m²
Inhoud : 755 m³
Perceeloppervlakte : 695 m²

Bijzonderheden:

- Gelegen in een autoluwe eenrichtingsweg;
- Dubbele toegang tot het perceel;
- Statige vrijstaande villa met behouden authentieke details;
- Riante garage.

Vraagprijs
€ 639.500,- k.k.

---

verkoop

Weten waarom het huis juist wel of niet past en daarop inspelen!

MEER HUIS
VOOR JE GELD-ACTIE

4 OKTOBER OPEN HUIS

OP ZOEK NAAR EEN KANT & KLARE WONING + IETS EXTRA'S?

WELKOM IN DE AKKEREN

VANAF €99.500,-

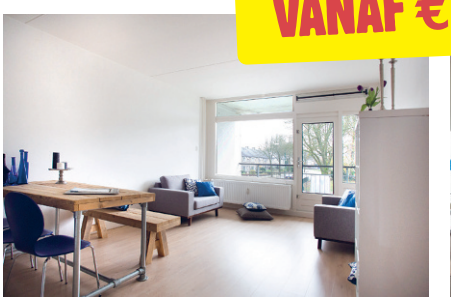

KOM LANGS TUSSEN 11:00-1500 UUR

de Akkeren 30-A • €99.500 | KLAAR OM TE WONEN + IN PRIJS VERLAAGD
de Akkeren 99-A • €116.000 | KLAAR OM TE WONEN + MOOIE LICHTINVAL
de Akkeren 81-A • €115.000 | KLAAR OM TE WONEN + SCHITTEREND UITZICHT
Dalweg 62 • €129.500 | KLAAR OM TE WONEN + KLEINSCHALIG COMPLEX

Voor meer informatie ga je naar: **BENOPZOEK.NL** | de Alliantie hart voor wonen

MEER HUIS
VOOR JE GELD-ACTIE

4 OKTOBER OPEN HUIS

OP ZOEK NAAR EEN KANT & KLARE WONING + IETS EXTRA'S?

WELKOM IN HAVERWEERD

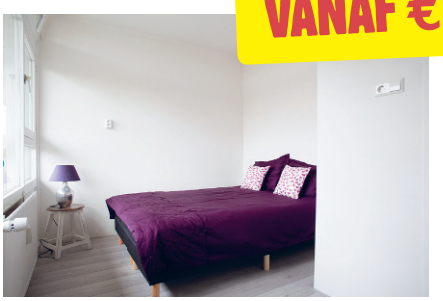
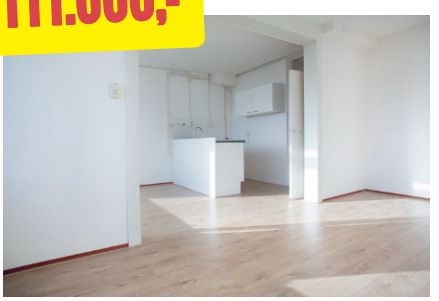

VANAF €111.000,-

KOM LANGS TUSSEN 11:00-1500 UUR

Haverweerd 181 • €111.000 | KLAAR OM TE WONEN + FANTASTISCH UITZICHT
Haverweerd 54-A • €112.500 | KLAAR OM TE WONEN + MOOI BALKON
Haverweerd 94 • €114.000 | KLAAR OM TE WONEN + GUNSTIG GELEGEN

Voor meer informatie ga je naar: **BENOPZOEK.NL** | de Alliantie hart voor wonen

Ook benieuwd naar onze actieve en onderscheidende werkwijze?

WONINGEN

Majoor Makelaars is u graag van dienst bij:

- ✓ Verkoop van uw woning
- ✓ Aankoop van uw nieuwe woning
- ✓ Taxatie van uw huidige dan wel nieuwe woning
- ✓ Verhuur van uw woning
- ✓ Aanhuur van uw woning

BEDRIJFSONROEREND GOED

Majoor Makelaars is tevens gespecialiseerd in:

- ✓ Verkoop van uw bedrijfsobject
- ✓ Aankoop van uw bedrijfsobject
- ✓ Taxatie van uw bedrijfsobject
- ✓ Verhuur van uw bedrijfsobject
- ✓ Aanhuur van uw bedrijfsobject

Jong enthousiasme met de juiste ervaring!

| Soesterbergsestraat 1 | 3768 EA | Soest | 035-6036282 | info@makelaasrmajoor.nl |