Soester Courant

ACTUEEL

Paardenkamp

Nicole Ekdom wint 500 euro voor paarden

Lees verder op pagina 3

JONGEREN

Solar Challange

Soester in Australië voor wereldwedstrijd

Lees verder op pagina 15

SOESTERBERG

Kinderboekenweek

Kinderen voor dagje superhelden

Lees verder op pagina 30

SPORT

Bosmarathon

Jaap v.d. Berg volbrengt 100e marathon

Lees verder op pagina 37

Scheiden is ook een nieuw begin.

De Scheidingsmakelaar

Meer informatie? Simone Maten | 06 53 182 365
maten@scheidingsmakelaar.nl | scheidingsmakelaar.nl

Abonnement: Soest/Soesterberg per jaar € 23,00 | Buiten Soest € 46,00 | Losse nummers € 0,85 | Oplage 11.600 | **Verschijnt iedere woensdag** | 90e Jaargang | Nr. 9

12 OKTOBER 2011

DEZE WEEK

ACTUEEL 3
Van Weedestraat op de schop

ACTUEEL 5
Tutu's 80e verjaardag ook in Soest gevierd

ACTUEEL 7
Kennis delen over opvoeding

KALENDER 9
Voor één keer op een andere pagina

SOESTERBERG 29
Soesterbergers betrokken bij wonen, welzijn en zorg

STELLING VAN DE WEEK

Ik stop altijd voor overstekende mensen bij een zebrapad

- *Oneens (11%)*
- *Eens (89%)*

Surf naar www.soestercourant.nl voor de nieuwe stelling.

Onderscheiden

● *Voor de aard, de uitstraling, de duur en de betekenis van veertig jaar vrijwilliger zijn bij Brandweer Soest zijn Henk van der Baan van korps Soest en Albert van Dasselaar van korps Soesterberg vrijdagavond tijdens de najaarsavond van beide korpsen in de kazerne in Soest koninklijk onderscheiden. Burgemeester Arie Noordergraaf speldde hen de eremedaille op behorende bij het lidmaatschap van de Orde van Oranje Nassau. De burgemeester prees hun inzet en het 'op de meest onmogelijke momenten en tijden klaarstaan voor de samenleving.' Daaruit blijkt hun sociale bewogenheid met de medemens, aldus de burgemeester. Lees verder op pagina 5.*

Foto: Eempers

Hennepkweker moet ruim 200.000 euro terugbetalen

Een 35-jarige man uit Kortenhoef moet ruim 200.000 euro terugbetalen die hij met vier hennepplantages in Soest zou hebben verdiend.
De Utrechtse rechtbank legde hem maandag daarnaast nog 120 uur werkstraf en twee maanden voorwaardelijke gevangenisstraf op.
De politie trof de hennepkwekerijen, met in totaal 1145 hennepplanten, in augustus 2009 aan in een woning en drie bijbehorende schuren aan de Beukenlaan. De benodigde stroom werd illegaal afgetapt.
De verdachte, die naar zijn zeggen als anti-kraakwacht in de woning verbleef, bekende dat hij de hennepplantages had opgezet om geld te verdienen, maar hij wilde verder niets verklaren.
De rechtbank veroordeelde de man overeenkomstig de eis van de officier van justitie. De rechters waren het ook met de officier eens dat de verdachte zijn criminele verdiensten moet inleveren.
Het gaat in totaal om een bedrag van 210.140,28 euro. Dat bedrag zou hij hebben verdiend met de verkoop van twee succesvolle oogsten voordat de politie de hennepkwekerijen ontmantelde. Dat er eerdere oogsten waren, viel volgens politie en justitie onder meer af te leiden uit aangetroffen plantenrestanten en stof- en kalkresten op de apparatuur.

91-jarige vrouw trapt in oplichterij door twee mannen

Een 91-jarige vrouw is zaterdagmiddag opgelicht door twee mannen.
Zij kwamen rond het middaguur aan de deur van de woning van het slachtoffer en vertelden dat zij namens een middelbare school in Soest pleisters en viltstiften voor het goede doel verkochten.
De 91-jarige vrouw wilde spullen kopen, maar had alleen een briefje van 50 euro in huis. Eén van de mannen zei vervolgens dat hij het geld moest wisselen. De twee mannen gingen weg en kwamen niet meer terug. Van de twee mannen is weinig bekend. Zij zijn weggereden in een zwarte auto.
Getuigen en/of slachtoffers worden verzocht contact op te nemen met de politie.

Soest voert vanaf november Burgernet in

Gemeente zoekt 'ogen' en 'oren'

De gemeente Soest is op zoek naar alerte Soesters die hun ogen en oren willen openhouden om op die manier de veiligheid en de leefbaarheid in Soest te vergroten.

Vanaf november zal Soest, samen met dertien andere gemeenten en in samenwerking met de Politie Utrecht, het Burgernet invoeren. In totaal werken dan 25 gemeenten in de regio met deze vorm van burgerparticipatie.
Deze week zal elk bedrijf en huishouden in de gemeente een brief ontvangen met daarin het verzoek om deel te nemen aan Burgernet.
Burgernet is een samenwerking tussen burgers, gemeente en politie om de veiligheid in de woon- en werkomgeving te bevorderen. Hierbij wordt een telefonisch netwerk van inwoners en (medewerkers van) bedrijven gebruikt.
De centralist van de politiemeldkamer start, na een melding van bijvoorbeeld een inbraak of een vermist kind, een Burgernetactie. Burgernetdeelnemers krijgen direct een ingesproken bericht (of in sommige gevallen een sms) via hun (vaste of mobiele) telefoon met het verzoek uit te kijken naar een duidelijk omschreven persoon of voertuig. Ziet of hoort een deelnemer iets, dan geeft hij of zij dit direct door via een gratis nummer dat uitkomt bij de politiemeldkamer. Agenten die op dat moment met het incident bezig zijn, kunnen dan nog gerichter hun actie vervolgen.
'We hopen natuurlijk dat veel mensen hieraan willen deelnemen, daarom promoten wij het ook huis aan huis,' vertelt een woordvoerder van de gemeente Soest. 'Mensen hoeven zich niet voor een bepaalde tijd aan te melden. Deelname mag altijd. We zijn altijd blij als mensen zich hiervoor aanmelden.'
Om zo veel mogelijk mensen te bereiken heeft de gemeente ervoor gekozen om een brief te versturen naar heel Soest.
'Het is nu afwachten wat de respons hierop is. Dat zal de toekomst uitwijzen,' aldus de woordvoerder.
Burgernet is in 2004 begonnen als proef in de gemeente Nieuwegein. Inmiddels zijn er in Nederland meer dan 150 gemeenten die zijn aangesloten bij Burgernet.
In november zullen, naast Soest, de gemeenten Baarn, Bunnik, Bunschoten, De Bilt, Eemnes (inclusief Blaricum en Laren), Lopik, Montfoort, Oudewater, Renswoude, Rhenen, Utrecht, Veenendaal en Wijk bij Duurstede deze vorm van burgerparticipatie invoeren.

Geen plantage, maar wel een hennepdrogerij

Een 40-jarige Soester is betrapt met acht kilo henneptoppen. De politie deed in Baarn en in Soest een grootschalig onderzoek naar henneptelers. In een woning aan de Van Hamelstraat trof de politie vorige week woensdag geen hennepplantage aan, maar wel een drogerij.
In de ruimte hing een aantal netten waarin ongeveer acht kilo henneptoppen lag te drogen. De hennep en apparatuur is in beslag genomen. De veertigjarige verdachte heeft zich tevens schuldig gemaakt aan diefstal van stroom.

UW SOESTER AUTODEALERS

NEFKENS SOEST
OPEL
Dorresteinweg 64E - Soest
Tel. 035-6012364
www.nefkens-soest.nl

"DE SOESTER"
CHEVROLET
Kostverlorenweg 1 - Soest
Tel. 035-6021064
www.soester.nl

VOOR NIEUW EN GEBRUIKT

ZONDAG OPEN
16 - 20 UUR
C1000 Van de Graaf

VOOR-HET-IK-KAN HET-EVEN-NIET VINDEN-HUIS?
BEL BUIJS! 035 603 27 37
buijsregiomakelaars.nl
Buijs VOOR ELK HUIS

dirk blok

(ver)bouwt huizen tot kastelen

Voor een kleine of grote verbouwing, een nieuwe badkamer of toilet, het leggen van parket- of laminaatvloeren, het plaatsen van dakramen, schuttingen, het beveiligen van de woning, enz. en natuurlijk ook voor schilderwerk binnen en buiten.

Kortom, alle klussen bij u thuis of op uw bedrijf!
Bel nu voor een vrijblijvende of ferte, er wor den geen voorrijkosten ber ekend

Timmer- & Onderhoudsbedrijf Dirk Blok

Soesterbergsestraat 94 | 3768 EK Soest
T: 035 531 28 25 | F: 035 531 28 26 | M: 06 549 415 56
info@dirkblok.com | www .dirkblok.com

Ready 4 You werkt samen met bekende merken als Shell, BP en Texaco

READY 4 YOU
Tankstation Personeel

Met spoed zoeken wij een

Verkoop Medewerker Tankstation Parttime (m/v)

Op een prettig tankstation werk je samen met een leuk team. Je zorgt voor de perfecte presentatie van de winkel en een optimale bediening van de klant.
(Bezit van een auto is vereist)

Reacties en meer informatie:
www.readyforyou.nl/verkoop
Telefoon tijdens kantooruren: 079-316 8333

Stichting Cultuurfestival Soest

zoekt een:

Secretaris

ter versterking van het huidige bestuur.

Wij zijn een enthousiaste club die op vrijwillige basis het jaarlijkse Cultuurfestival Rondom-de-Rotonde organiseert. Door herverdeling van taken willen wij het bestuur uitbreiden.

Ter voorbereiding van het festival vergaderen we circa 12 keer per jaar. We organiseren in onderling overleg de invulling en we onderhouden contact met alle deelnemende partijen om te komen tot een bruisend festival. Als je geboeid bent door de lokale cultuur, zin hebt om met ons mee te werken en de secretariële taken voor je rekening wilt nemen, nodigen wij je van harte uit om contact op te nemen met:

Tjerk Reijinga, tel 06 11 35 36 94
of per mail: info@artpaint.nl
Rondom-de-Rotonde, Cultuurfestival Soest vindt in 2012 plaats op 9 juni.

Aangenaam! Beweging 3.0 is dé zorgonderneming waar zorg met aandacht en ambitie vorm krijgt. Een organisatie die niet stilstaat, maar meebeweegt met de wensen en vragen van de klanten. Beweging 3.0: het leven zo aangenaam mogelijk maken!

Beweging 3.0 zoekt medewerkers voor de volgende functies:

EVV
St. Jozef (Hooglanderveen) 28 uur per week
Lisidunahof (Leusden) 24-32 uur per week
Elisabeth (Amersforot) 32-36 uur per week

VIG
Diverse dienstverbanden
Diverse locaties

Oproep Helpende/VIG
Lisidunahof (Leusden)

Verzorgende C
Diverse dienstverbanden
Diverse locaties

Thuiszorgverpleegkundige
Diverse dienstverbanden
Diverse locaties

Verzorgende/verpleegkundige Terminale thuiszorg
Amersfoort e.o. op oproepbasis

Wij komen graag in contact met jou.

Meer weten?
Kijk dan op **www.beweging3.nl**

Acquisitie n.a.v. deze advertentie wordt niet op prijs gesteld.

beweging 3.0

---

stevens
hairstyling

Zoekt voor hun winkel in het Winkelcentrum Vrijheidsplein:

1 fulltimer
1 parttimer

gezellig, vrolijk en opgeruimd

Die met plezier het mooiste beroep van de wereld wil uitoefenen.

Heb je interesse:
Bel 030 - 6953737
En vraag naar Piet of Patrick Stevens

INLIJSTEN?

Voor al uw inlijstwerk

Galerie De Zoete Inval

Pr. Marielaan 21, Baarn
035-5412781
Open: wo. t/m za.
11.00 - 16.00 uur

MEUBEL OUTLET SOEST

NERGENS GOEDKOPER

o.a.: teak, white, eik, black, zitmeubelen/eetstoelen

Verk. elke zaterdag
10.30 - 17.30 uur

Weteringpad 60 • Soest
info: 06 - 53784257

doordeweeks volgens afspraak

COLORGLO LEDERLANDZ

Nu ook in Soest en omgeving.
Reparatie zonder vervanging!
Herstel van o.a. leder, vinyl, en kunststof.

Voorbeelden van herstel zijn:
scheur en/of slijtage van leder, herkleuren van leder, koplampherstel, geurverwijdering, stuurwielherstel, vlekverwijdering, tapijtreiniging, schade op dashboards, scooterzadels

Ook voor professioneel onderhoud van uw leder voor een uitstekende prijs. U heeft er geen omkijken meer naar!

WWW.COLORGLO.NL
Tel.: 06 – 467 14 177
Mail: amersfoort@colorglo.nl

Sfeervol cadeau

Magic Lighting RGB LED-lamp ter waarde van 49 euro

bij aankoop van een bril met HOYA brillenglazen

Wildschut Optiek
Zuidpromenade 14, 3768 EM Soest
035-6022212 www.wildschutoptiek.nl

Hulleman optiek
VOOR OOGZORG
Burg. Grothestraat 10, 3761 CM Soestdijk
Tel. 601 38 59 www.hullemanoptiek.nl

SON & SOL HEBBEN DIE LEKKER WARME ZOMERAVONDEN GEMIST DIT JAAR

www.wonninkzonwering.nl
Verleng de zomer met heaters van Wonnink.

Van Weedestraat op de schop

‘Een historisch moment.’ Zo noemden politici, ambtenaren en winkeliers de start van de werkzaamheden voor de herinrichting van de Van Weedestraat. Sinds maandag wordt er met man en macht gewerkt aan de herinrichting.

Maandag ging de frees in het asfalt van de kruising met de Stadhouderslaan. Wethouder Yvonne Kemmerling kreeg de eer om op de freesmachine het eerste deel van het asfalt uit de straat te rijden. Dit gebeurde onder toeziend oog van politici, ambtenaren, winkeliers en andere aanwezigen. Dat de werkzaamheden gestart zijn is niet onopgemerkt gebleven. Het zorgde voor veel drukte in het verkeer. De Prins Hendriklaan, Emmalaan, Burg. Grothestraat, Beek en Daalseweg en Koninginnelaan (ter hoogte van de Vredehofstraat-Burg. Grothestraat) stroomden vol met auto’s en dat zorgde voor het nodige oponthoud. Het kruispunt van de Van Weedestraat met de Stadhouderslaan is volledig afgesloten voor het verkeer en blijft dicht tot en met 30 november. Hetzelfde geldt voor de kruising Stadhouderslaan-Korte Brinkweg. Bij de rotonde Burg. Grothestraat-Beek en Daalseweg was een verkeersregelaar aanwezig die de mensen op het afgesloten kruispunt wees. De werkzaamheden zullen na 30 november worden stilgelegd. Direct daarna wordt eenrichtingsverkeer van kracht.

● *Het is zover. Na dertig jaar praten is de herinrichting van de Van Weedestraat begonnen.*
Foto: Soester Courant

De werkzaamheden bestaan uit het aanleggen van een nieuw hoofdriool, het plaatsen van nieuwe verkeerslichten, het opnieuw asfalteren en bestraten van het kruispunt en het vervangen van grote gas- en waterleidingen.

Soester wint één miljoen euro

Een 51-jarige Soester heeft met de Lotto één miljoen euro gewonnen. De man werd in een klap miljonair, zonder dat hij het wist. De kersverse miljonair speelt al sinds zijn 28e mee met de Lotto. De Lotto is een kansspel waarbij deelnemers zelf mogen beslissen met welke nummers ze willen spelen.
‘Ik was redelijk in de war toen ik het goede nieuws hoorde. Ik kwam van vakantie terug en kreeg toen te horen dat ik één miljoen euro had gewonnen. Ik heb gelijk mijn nummers gecontroleerd en het klopte! Het is zo’n onwerkelijk gevoel,’ aldus de winnaar. Van het geld wil de Soester een klassieke Oldtimer kopen en de verbouwing van zijn woning betalen.

Nicole Ekdom overhandigt cheque van 500 euro

Paardenkamp valt in de prijzen

De Paardenkamp is vijfhonderd euro rijker. Het rusthuis voor oude paarden kreeg bezoek van Nicole Ekdom, de vrouw van 3FM dj Gerard Ekdom. Zij kwam niet alleen naar de paarden kijken, maar nam ook een cheque mee.

Onlangs werd bij omroep BNN in het kader van 60 jaar televisie, een tv-marathon van ruim 90 uur gehouden. In deze marathon, Last Man Watching, werd onder meer de dieren-spelshow Waku Waku nog eens overgedaan. De Soester radioman Gerard Ekdom was gevraagd om als gastpresentator op te treden. Als verrassing voor de dj was, zonder zijn medeweten, zijn echtgenote Nicole gevraagd om als een van de kandidaten mee te doen

met de beroemde dierenquiz. Nicole wilde koste wat kost de cheque van 500 euro in de wacht slepen voor de oude paarden in Soest.
Reinier van Valkenhoef, beheerder van De Paardenkamp was verguld door dit gebaar van Nicole en BNN. ‘Ik vind het extra leuk dat Nicole dit bedrag gewonnen heeft bij Waku Waku omdat we als Paardenkamp ruim 15 jaar geleden al eens bij het spelprogramma aanwezig waren. Er was toen een kandidate die voor ons en een ander goed dierendoel speelde en eveneens won. Dat nu, 15 jaar later, de quiz nog voor éénmaal op de buis was, maakt het extra leuk dat we opnieuw in de prijzen zijn gevallen.’

Nicole Ekdom, die met haar man en twee zoontjes al enige jaren in Soest woont, keek haar ogen uit op De Paardenkamp. ‘Ik rij vaak langs de weilanden en zie dan die zielige oude paardjes met hun doorgezakte rug. Nu ik het van zo dichtbij meemaak, vind ik het vooral mooi om te zien hoe goed de paarden het hier hebben op hun oude dag.’

3762 KJ

Slogan

Wanneer ik “heerlijk helder.....” schrijf, hoef ik het derde woord niet eens in te vullen. Hetzelfde geldt voor; “Even ..... bellen” of “4 uur? .....” wanneer het een opkikker betreft. Dat is de kracht van een goede slogan. Mits slim gebruikt kun je er prima producten mee in de markt zetten.
Kees van Kooten is er een meester in. Toen hij nog werkzaam was in de reclame verzon hij de term “eiglans” voor verf en als mededirecteur van Het Simplistisch Verbond kwam door zijn toedoen onder andere “doemdenken” in De Dikke van Dale. Er is mij ooit verteld door een oud-medewerkster van C & A dat ze ieder jaar een prijsvraag uitschreven voor een nieuwe slogan.
En dat de winnaar zijn of haar jaarsalaris eenmaal extra betaald kreeg. Totdat iemand “C & A is tóch voordeliger” inzond. Die hoefde tot zijn pensioen niet meer te werken. En het is natuurlijk ook een briljante vondst. Omdat deze firma zich nooit wilde afficheren met exclusief of haute couture. Ze wilden het liefst zo veel mogelijk verkopen.
En de meeste klanten klinkt “voordelig” als muziek in de oren. Of het allemaal waar is weet ik niet maar een goed verhaal was het wel. Steeds meer steden en provincies in Nederland proberen ook via een slimme slogan onder de aandacht te komen.
“Er gaat niets boven Groningen” is een voorbeeld. Helemaal niet zo slecht want geografisch klopt dat ongeveer maar bovenal bekt het best wel lekker. En recentelijk is er een Sterspotje waarin “Limburg, je zal er maar wonen” wordt gepromoot. Met uiteraard allerlei aantrekkelijke beelden van gelukkige mensen, filevrije wegen en prettig ogende blije kinderen die iedereen meteen wil adopteren.
Zelfs onze Tijdelijk Kwijt plek heeft geïnvesteerd in een pakkende tekst. Op de website en sommige bussen van het eiland staat met koeienletters “Ameland Waddendiamant”. Ook niet slecht bedacht. Terwijl het maar helemaal de vraag is of het ook daadwerkelijk het mooiste eiland is.
Hoog tijd dat Soest zich ook wat meer profileert. Via een pakkende slogan of een krachtige kreet. Maar daar is hulp bij nodig. Stuur uw suggestie naar de redactie en ik beloof er binnen een maand op terug te komen. Zelf vind ik “onverSoestbaar” wel spannend.

DEEP 5 jaar in Soest

DEEP bestaat 5 jaar! De meest succesvolle jeansstore van Soest en omgeving viert deze maand al zijn eerste lustrum. Vol trots vertelt eigenaar Dennis Esselman over de start van de succesformule.

Dennis Esselman: 'We hebben ons in Soest echt geprofileerd als dé jeansspecialist. Dat was van meet af aan de bedoeling, want jeans is onze passie. Het is heel fijn dat, dat zo goed is gelukt. Als Soest een spijkerbroek nodig heeft komt hij of zij naar DEEP. Daarnaast is gebleken dat we ook echt de plek zijn voor een compleet nieuwe outfit. Onze klanten waarderen de persoonlijke service en advies van ons enthousiaste team. Ons streven is en blijft dat iedereen met een goed gevoel de deur uitgaat. Met een collectie van elk seizoen weer 150 nieuwe spijkerbroeken in ons jeansassortiment is een deskundig advies ook echt een *must*. Wij kunnen met recht zeggen dat we voor iedereen de perfecte spijkerbroek hebben!

DEEP als hype
Wat we nooit hebben kunnen voorzien is dat we met DEEP een hype hebben gecreëerd. Zo zijn de DEEP laktassen, die elk seizoen van kleur wisselen, een echte *must*. Het gaat zelfs zo ver dat mannen van hun dochter een spijkerbroek moeten aanschaffen vanwege de tas die je, bij aankoop van een spijkerbroek, cadeau krijgt.

Topcollecties
Natuurlijk zijn wij een echte jeanswinkel maar inmiddels heeft DEEP bewezen bovenop de trends te zitten. We hebben absoluut de topmerken in huis die op dit moment het meest gewild zijn. Zo is er een enorme collectie van Maison Scotch, wat de absolute hit is van dit ogenblik. Ook zullen wij vanaf volgende maand de uitgebreide jeanscollectie, Amsterdams Blauw, van Maison Scotch gaan verkopen. Ook SuperTrash is bij ons een vaste speler aan het worden. Een prachtig merk met een mooi beeld voor de vrouw die er hip en modisch maar wel verzorgd uit wil zien. Voor de mannen hebben we in de mix van onze merken een perfecte look voor de herfst; een stoere jeans met een strak gesneden overhemd en een super afgewerkt colbert met contrast voering. Of juist een gewassen khaki chino met een grof vest. Voor iedereen is er dit seizoen de juiste outfit!

FAB & Cowboys Bag
Niet alleen in de kleding hebben wij ons plaats verworven, ook in de accessoires hebben we de portemonnees en tassen die op dit moment iedereen wil hebben. Zo is er de Cowboys Bag in alle kleuren en maten. Maar ook de FAB portemonnees staan prominent in alle kleuren harten, sterren en uni bij DEEP op de toonbank. Uiteraard hebben wij ook nog altijd de boxers van Bjorn Borg

First by DEEP
Vorig jaar was wel de kroon op ons werk. Allereerst de verhuizing naar ons nieuwe pand aan de overkant van de Soesterbergsestraat maar ook de opening van ons filiaal in Leusden. En als klap op vuurpijl de geopende eerste verdieping onder de naam 'First by DEEP'. Inmiddels maakt de combinatie van Vila, Pieces en Object de formule van DEEP compleet. Voor de bestaande DEEP klanten was het fijn om met goedkopere en trendy items haar collectie aan te vullen. En nieuwe klanten vonden het prettig om bij DEEP te kunnen shoppen voor de steeds wisselende, modische collecties met een goede prijs.

Service staat bovenaan!
Onze kracht is de persoonlijke service. Bij DEEP krijg je de volle aandacht of het nu gaat om een nieuwe jeans of een complete outfit. Maar ook voor een persoonlijke afspraak bij je bij ons aan het goede adres. Wil je graag in alle rust shoppen of speciaal door één van onze verkoopmedewerkers geholpen worden dan kan je ten alle tijden een afspraak maken. Dit kan uiteraard ook buiten de reguliere openingstijden om.

Klaar voor de winter
Ondanks de warme herfst komt de winter er nu toch echt aan en bij DEEP zijn wij er meer dan klaar voor. Zo hebben wij meer dan 40 verschillende modellen winterjassen van o.a. G-Star, Pall Mall, J.C.Rags, DEPT, Maison Scotch, Spoom, Hilfiger Denim en het Italiaanse Bomboogie. Maar ook een zeer uitgebreide leercollectie van goosecraft.

Continu optimaliseren
Wij zijn continue bezig met nieuwe merken voor zowel mannen als vrouwen en blijven ons concept optimaliseren. Maar vooral blijven we bezig om onze klanten zo veel mogelijk te verrassen met de wekelijkse, nieuwe collecties van onze merken: G-Star, Diesel, Pall Mall, Replay, Kuyichi, Kultivate, Cast Iron, DEPT, Maison Scotch, Met jeans, SuperTrash, American

Vintage, Hilfiger Denim, Bjorn Borg, Vila, Pieces, Object, FAB, Cowboys Bag, Blue Industry en vele anderen!

DEEP trakteert
Als je jarig bent moet je trakteren. En dat is precies wat DEEP doet. Tot en met 15 oktober krijg je 20 euro cadeau bij DEEP bij inlevering van onderstaande bon. Vergeet niet DEEP te 'liken' op Facebook. Want elke maand verloten wij een cadeaubon van 100 euro.

DEEP
Soesterbergsestraat 54
Soest-Zuid.
Telefoon: 035 62 84 888
www.wildaboutdeep.com
& Facebook.com/
WildAboutDeep

Soest wil invloed op brandweer blijven behouden

In het regionale brandweeroverleg van de Veiligheidsregio Utrecht (VRU) hebben burgemeester Arie Noordergraaf en zijn collega's van de 25 andere gemeenten in de provincie met regelmaat benadrukt dat zij invloed wil blijven houden op en de baas willen blijven over de eigen lokale brandweer.
'Door het directe contact en persoonlijke aandacht te behouden willen we absoluut voorkomen dat de mensen de nummers van een van de gemeenten worden.'
De burgemeester zei dit vrijdagavond op de najaarsavond van Brandweer Soest, waar traditiegetrouw een groot aantal diploma's en certificaten werd uitgereikt, jubilarissen werden gehuldigd en afscheid werd genomen van vertrekkers.
Hij ging ook kort in op de eventuele nieuwe bestemming van de kazerne aan de Lange Brinkweg. 'Ik ben daar zelf best terughoudend in. We hebben wel A gezegd tegen de regionalisering maar ik ben nog lang niet zover om te zeggen: we moeten het gebouw ook maar gaan overhevelen naar de VRU. Ik heb het gevoel dat we het eigenlijk zelf moeten behouden.' Ook ging de burgemeester in op het punt van de aanrijtijden. 'Daar zijn we intern over aan 't nadenken en we hopen daar komend jaar uit te komen.'
Terugkijkend op der afgelopen tien maanden stelde postcommandant Harrie Tolboom vast dat de 288 uitrukken vanuit de drie posten (Lange Brinkweg, Nijverheidsweg en Soesterberg) iets onder het gemiddelde liggen. Bijzondere uitrukken waren die met het natuurbrandpeloton naar Bergen en de rietenkapbrand aan de Bosstraat.
De postcommandant ging ook nog in op de situatie in Soesterberg waar de problemen met de bezetting nog groter zijn geworden door de verhuizing van het Bureau Verkeershandhaving dat aan de Rademakerstraat gevestigd was. Medewerkers die beschikbaar waren voor de brandweeruitruk zijn meeverhuisd of naar een andere werkgever overgestapt. Het gevolg is dat op donderdag en vrijdag de post Soesterberg met regelmaat dicht moet. 'Maar we zetten alle zeilen bij om hem zo veel mogelijk open te houden,' aldus Tolboom.

Vallei en Veluwe naam van nieuwe Waterschap

Vallei en Veluwe wordt de naam van het waterschap dat op 1 januari 2013 ontstaat na fusie van de waterschappen 'Vallei & Eem' en 'Veluwe'.
Na het uitschrijven van een prijsvraag voor een nieuwe naam kwam, na loting, André Jansen uit Nunspeet als prijswinnaar uit de bus. Hij krijgt een ballonvaart en diner voor vier personen. Ruim 250 mensen deden mee aan de prijsvraag. Gezamenlijk deden zij 306 - soms sterk op elkaar lijkende - suggesties voor namen.
De winnende naam was door twaalf mensen ingestuurd, zodat er moest worden geloot. André Jansen is superblij. Als motivatie voor zijn inzending gaf hij kort en krachtig aan dat dit in zijn ogen een logische naam was voor het nieuwe waterschap.
Op 1 januari 2012 worden de ambtelijke diensten van de beide waterschappen samengevoegd tot één organisatie. Vanaf maart 2012 is deze organisatie gehuisvest in het verbouwde kantoorpand van Waterschap Veluwe in Apeldoorn. Omdat er formeel nog twee waterschappen zijn met twee aparte besturen, blijven ook de beide namen 'Vallei & Eem' en 'Veluwe' in 2012 nog in gebruik. Op 1 januari 2013 gaat het nieuwe waterschap met één bestuur van start onder de naam 'Waterschap Vallei en Veluwe'.

'Vrijwilligers zijn het cement van de samenleving'

Jubilarissen in 't zonnetje gezet

● *Henk van der Baan (links) en Albert van Dasselaar ontvingen uit handen van burgemeester Arie Noordergraaf de koninklijke onderscheiding.*
Foto's: Eempers

Vervolg van de voorpagina.

'Er zijn in Soest duizenden vrijwilligers die zich inzetten voor sport, ouderenzorg, de brandweer en zoveel meer. Zij zijn het cement van de samenleving. Als dat cement zou wegvallen, zou de boel instorten.' Dit zei burgemeester Arie Noordergraaf vrijdagavond tijdens de najaarsavond van de korpsen Soest en Soesterberg van Brandweer Soest.

Daar reikte hij een koninklijke onderscheiding uit aan twee jubilarissen die veertig jaar actief lid van de brandweer zijn, Henk van der Baan, chauffeur-pompbediende bij korps Soest, en Albert van Dasselaar, chauffeur-pompbediende bij korps Soesterberg. Van der Baan, die inmiddels afscheid van het korps heeft genomen, heeft sinds 1971 klaargestaan voor de gemeenschap van Soest en later ook Baarn, waar hij werkzaam is. In die jaren heeft hij tal van veranderingen meegemaakt, van de beperkte technieken van toen naar de professionalisering van nu. 'U bent in staat geweest mee te bewegen in die ontwikkelingen. Dat heeft u op voortreffelijke wijze gedaan en daarin bent u een voorbeeld geweest voor de nieuwe generatie brandweermensen.' Daarnaast was Van der Baan ook actief voor verenigingsactiviteiten, ook in Baarn waar hij tijdens de dagbezetting voor de brandweer beschikbaar was. Verder speelde hij een rol in de Gereformeerde Kerk Soest-Baarn die bij activiteiten ook altijd een beroep op hem kan doen.

Sociaal bewogen

Ook chauffeur-pompbediende Van Dasselaar, die op 1 december vertrekt, is veertig jaar brandweervrijwilliger, eerst bij korps Soest, later in Soesterberg. Hij leverde al die jaren een positieve bijdrage aan de samenleving, waarin nooit tevergeefs een beroep op zijn inzet en inbreng werd gedaan. Een periode waarin ook hij de ontwikkelingen binnen de brandweer meemaakte, bijvoorbeeld door de veranderingen in de brandweervoertuigen. Van Dasselaar is ook actief in het kerkelijk leven in Soesterberg, waar hij een ambt bekleedt in de Vredekerk. Verder doet hij vrijwilligerswerk binnen de Prot.-Chr. Ouderenbond. 'U bent sociaal bewogen met uw medemens, altijd op zoek naar oplossingen en mogelijkheden. Prachtig als je op deze manier een bijdrage kunt leveren aan de samenleving. Op mensen zoals u moeten we zuinig zijn, zeker in deze kille individualiserende samenleving waarin men soms niet eens weet wat er een paar huizen verder gebeurt,' aldus de burgemeester. Nadat hij beide jubilarissen eerder de medaille voor veertig jaar dienst had opgespeld, volgde de tweede, de koninklijke onderscheiding. Voor beide echtgenotes waren er bloemen. Henk van der Baan en Albert van Dasselaar waren beiden met veertig jaar 'koploper'. Na hen volgden Henny Tammer met 35 jaar, Gerrit Schuurs met 30 jaar, Lex Kampen met 25 jaar en Tiel Zwalve met 20 jaar.

College presenteert Wmo-beleidsplan

'Met deze basis moet de gemeente zich voorbereiden op grote ontwikkelingen die op de gemeente afkomen, en waarmee de gemeente vanaf 2013 aan de slag moet. Het jaar 2012 wordt een belangrijk voorbereidend jaar.'
Dit zegt wethouder Rosan Coppes naar aanleiding van concept Wmo-beleidsplan 2012-2015. Dit ligt nu ter inzage en zowel inwoners, betrokken organisaties als instellingen kunnen op het beleidsplan reageren.
In de Wmo (Wet maatschappelijke ondersteuning) zijn negen prestatievelden benoemd, waarop de gemeente een taak heeft om de ondersteuning en/of het herstel van de zelfredzaamheid vorm te geven.
In het beleidsplan gaat de gemeente in op deze negen prestatievelden en hoe zij dit in Soest aanpakt.
In het concept Wmo-beleidsplan wordt ook stilgestaan bij de landelijke regelgeving. Zo wordt de gehele jeugdzorg bij gemeenten ondergebracht en komen begeleiding en dagbesteding plus een deel van de zorg voor mensen met een licht verstandelijke beperking van de Algemene Wet Bijzondere Ziektekosten naar de gemeenten.
Bij deze overhevelingen wordt een korting toegepast. Desondanks moet Soest de komende jaren toch invulling gaan geven aan deze nieuwe taken.
Mensen kunnen tot en met 18 november reageren op het beleidsplan van de gemeente.

Bij jaarlijkse reünie van onderwijsteam

Tutu's 80ste verjaardag ook in Soest gevierd

Toevallig op de dag dat de emeritus-aartbisschop Desmond Tutu zijn tachtigste verjaardag vierde in het Zuid-Afrikaanse Kaapstad, kwam in Soest vrijdag het vroegere onderwijsteam van de Desmond Tutu-school bij elkaar voor hun jaarlijkse reünie.

Ieder jaar, begin oktober komt het onderwijsteam bij elkaar. Dat de naamgever van de Desmond Tutu-school, die jaren geleden vervangen is door het Desmond Tutu Centrum, heeft gezegd zich uit het openbare leven terug te trekken, speelt voor het onderwijsteam geen rol. Bij de reünie passeerde vooral het bezoek van Tutu aan de school in 1990 de revue. Er werd ter gelegenheid van zijn tachtigste verjaardag een foto gemaakt van de teamleden, voorzien van felicitatie en met op de voorgrond een ingelijste collage van de talloze persverslagen die geschreven waren over Tutu's bezoek in Soest. De foto is vrijdagavond nog naar de jarige emeritus-aartsbisschop verstuurd.

GroenLinks wil reactie van college

Hoe zit het met het protocol bijtincidenten?

Als het aan GroenLinks ligt, wordt morgen duidelijk of Soest een protocol bijtincidenten heeft, dan wel krijgt. Dit blijkt uit vragen die de fractie stelt aan het college van burgemeester en wethouders. De vragen worden morgen behandeld in de raad.

Na verschillende bijtincidenten in Soest waren er een aantal fracties die meer wilde weten over de manier van handelen van de gemeente en dan met name de mogelijkheden van burgemeester Arie Noordergraaf.
De fracties waren vooral benieuwd naar de mening van het college met betrekking tot een protocol dat de gemeente Assen hanteert als het gaat om bijtincidenten. Hoewel de vragen van de politici wel zijn beantwoord, is het nog onduidelijk volgens GroenLinks of Soest een protocol heeft.

Burgers

De coalitiepartij wil daarbij weten of, als er een protocol is, de raad deze dan mag inzien en het ook aan de burgers bekend wordt gemaakt. GroenLinks heeft daarnaast vragen gesteld over de bevoegdheden van het protocol en of het klopt dat de hondengeleiders van de politie graag willen dat er een protocol als dat van de gemeente Assen wordt vastgesteld.

In Soest zijn er de afgelopen tijd een aantal bijtincidenten geweest met honden en mensen.

Stil ben je van ons heengegaan
je hebt altijd voor ons klaargestaan
geborgenheid en liefde
heb je ons gegeven
zo was je hele leven
je was een schat voor ons allen
je te moeten missen zal ons zwaar vallen

Intens verdrietig, maar dankbaar voor alle goede dingen die wij van haar mochten ontvangen, geven wij kennis van het onverwachte overlijden van mijn lieve vrouw, mijn zorgzame moeder, mijn dochter, onze zus, schoonzus en tante

GRACE IVONNE MARIA VAN HAM

* Sorong (Indonesië), 20 augustus 1957 — † Soesterberg, 4 oktober 2011

Albert, Nitouche en Boris
Sylvia en Maarten
Ronald en Rita
Roy en Ellen
Joyce en Ronald
George en Wendy
André en Vanessa
Roger en Nathalie
Terence en Linda
Lesly en Mathilda
Neven en nichten

Koppenlaan 20
3769 BL Soesterberg

De uitvaart heeft inmiddels plaatsgevonden.

"Ik heb een mooi leven gehad"

Na vele liefdevolle jaren samen, zijn wij verdrietig dat wij veel te vroeg afscheid moeten nemen van mijn lieve vrouw, onze zorgzame moeder, schoonmoeder en allerliefste oma

Hendrika Martina Adolphina Boerboom - van Houten
- Riky -

Rotterdam, 6 januari 1944 — Soest, 5 oktober 2011

Piet Boerboom
Petra en Peter
Anouk
Sandra en Herbert
*Tom *, Lois, Dion*
Astrid en Marcel
Floor, Mees, Merel, Sanne

Schoutenkampweg 22
3768 AE Soest

De afscheidsdienst heeft op maandag 10 oktober vanuit de Molenaarskamer van de Windhond te Soest plaatsgevonden, waarna zij is begraven op de Algemene Begraafplaats aan de Veldweg te Soest.

Zonder dat iemand het heeft aan zien komen is overleden, onze lieve zorgzame moeder, schoonmoeder, oma en omaoma

CATHARINA JOHANNA HARMSEN

op de leeftijd van 90 jaar.

Kinderen
Kleinkinderen
Achterkleinkinderen

Amersfoort, 8 oktober 2011.

Correspondentieadres:
N. Rorije - Harskamp
Kievit 12 b -299
5111 HD Baarle Nassau.
013-5079688

Onze moeder, schoonmoeder, oma en omaoma is overgebracht naar rouwcentrum Van Haren, Koningsweg 20 te Soest, aldaar geen bezoek.

De dienst voorafgaande aan de begrafenis zal plaatsvinden op vrijdag 14 oktober om 15.00 uur in de aula van de algemene begraafplaats aan de Veldweg te Soest.

Na de begrafenis is er gelegenheid de familie te condoleren in de aula van de begraafplaats.

"CHARLY OTT"

13-10-2010 — 13-10-2011

Achter tranen van verdriet,
Schuilt een glimlach van herinneringen.
We missen je.

Lies Ott
Stephan en Jolanda
Amber en Dion
Claudia en Frank
Fedde en Inze
Sebastian en Barbara
Finn en Tijn

Dankbetuiging

Wij zijn dankbaar voor alle lieve reacties die wij hebben mogen ontvangen na het overlijden van

TON BEUKEN

Uw medeleven is voor ons een grote steun

Willy Beuken

Ik heb een heel rijk
en gelukkig leven gehad.
Wil

Heden overleed zacht en kalm, onze lieve mamma, oma en overgrootoma

Wilhelmina Johanna de Haas - Gerritsen
- Wil -

* 15 december 1923 — † 8 oktober 2011

Hans en Liesbeth
Mirjam en Martijn
Fabian
Daniël
David

Mieke en Nico
Tim

Landa en René
Yvanka en Fenke
Senna, Elin
Yorik en Kelly

Correspondentieadres:
Familie de Haas
Plasweg 21, 3768 AK Soest

Onze moeder en oma is overgebracht naar uitvaartcentrum De Engenhof, Albert Cuyplaan 196 te Soest, alwaar geen bezoek.

De crematieplechtigheid zal plaatsvinden vrijdag 14 oktober om 10.00 uur in crematorium Den en Rust, Frans Halslaan 27 te Bilthoven.

Na de plechtigheid is er gelegenheid tot condoleren in de ontvangkamer van het crematorium.

Uitvaartverzorging
Harry Hollander
Persoonlijke begeleiding van begrafenis of crematie
Dag en nacht te bereiken
op telefoonnummer
035-6015382 b.g.g. 06-15080888
Gerrit van der Veenstraat 121, 3762 XK Soest

Smorenburg
uitvaartverzorging

Vertrouwd en eigentijds familiebedrijf sinds 1938.
Jos Otten
(3e generatie)

Persoonlijke en moderne totaalbegeleiding van uitvaarten, geheel volgens uw (speciale) wensen. Faciliteiten voor uiteenlopende wensen/mogelijkheden. Ook als u elders verzekerd bent. Opbaarmogelijkheden naar eigen keuze: o.a. thuis. Laat u informeren over de vele mogelijkheden.

0346 - 351 223 / 035 - 601 30 86

Kantoor
Postweg 55c, 3769 BV Soest(erberg)
T 035 - 601 30 86
E info@smorenburguitvaart.nl
I www.smorenburguitvaart.nl

- Uitvaartzorg op maat
- Vertrouwd
- Persoonlijk
- Eigentijds

KLEINTJES

Gerubriceerde advertenties max. 15 regels.
Uitsluitend over één kolom; eerste 3 regels € 8,33; iedere regel meer € 2,02 (exclusief BTW).
Brieven onder nummer € 2,00
Bewijsnummer (Uitsluitend op verzoek) € 1,60.
Alleen bij vooruitbetaling.
Kleine advertenties moeten uiterlijk MAANDAG 15.00 uur binnen zijn.

PERSONEEL GEVRAAGD

Gezocht: ervaren allround MONTEUR gas/elektra 55+, voor 1 tot 2 dagen in de week. Inl. 035-5880883

Roveka BV in Soesterberg is op zoek naar een MAGAZIJNMEDEWERKER voor 8 uur per week. Voor informatie contact opnemen met: P.H. van der Vijgh info@roveka.com. Tel. 0346-332000

AANBIEDING PERSONEEL

DAKDEKKERS- EN ONDERHOUDSBEDRIJF Peter Klomp. Dak-, lood- en zinkwerk. Vrijbl. offerte.Tel. 035-6014033/06-51116362

Krol Witgoed Service. Rep. van alle merken, rep. onder garantie, 6 dagen in de week. Tel. 035 - 602 49 61 / 06 - 53554472.

WASMACHINE of vaatwasser defect, bel Aanwas direct. Tel. 035-5415900.

SCHILDERSBEDRIJF met ruime ervaring kan nog opdrachten aanvaarden. Binnen- en buitenwerk. Vrijbl. prijsopgave 030-2623525/06-15697766.

VERHUIZEN? Bel vrijblijvend voor gratis offerte HP Verhuizingen 06-28258736 of mail hpverhuizingen@ziggo.nl Opslag en verhuislift aanwezig.

Zoekt u TUINONDERHOUD bel 06-27351711

Grote WINTERACTIE! Hoveniersbedrijf Soestdijk voor al uw werkzaamheden in en om de tuin. Bestratingen, reiniging, groot onderhoud, etc. Tel. 06-49377634

Biedt zich aan als huish. HULP voor 3 uurtjes. Tel. 035-6035736

HOVENIERSBEDRIJF Zeland Tuinen, voor al uw tuinwerkzaamheden www.zelandtuinen.nl Tel. 06-15300345

Ned. vrouw van middelbare leeftijd biedt zich aan voor huish. HULP. Tel. 06-22549977

VOOR MEER KLEINTJES ZIE PAGINA 8.

Uitvaartverzorging A. van Pijpen b.v.

Uitvaartcentrum 'De Ark',
Reigerstraat 17 Baarn
035 5414433
Dag en nacht persoonlijk bereikbaar
www.avanpijpen.nl - info@avanpijpen.nl
Postadres: Postbus 245, 3740 AE Baarn

VERTROUWD DICHTBIJ

Uitvaartverzorging VAN HAREN

DAG EN NACHT BEREIKBAAR

- Vooruit regeling van begrafenis/crematie
- Deposito (voor ouderen)
- Voor thuis opbaren koeling beschikbaar

Rouw- en koffiekamers in ons uitvaartcentrum aan de Koningsweg 20, 3762 EC Soest
Tel. 035 - 601 48 32

De Engenhof Alb. Cuyplaan

C.V.U.S.
Christelijke Vereniging voor Uitvaartverzorging - Soest

De 'CHRISTELIJKE VERENIGING' een betrouwbare partner in droeve dagen!

Waarom? Bij een uitvaart heb je behoefte aan een betrouwbare partner, aan wie je de zaak kunt overlaten. Graag zijn wij u van dienst met eerlijk advies! Wij verstrekken u een wensenlijst, waarop u alles kunt invullen wat u van belang vindt voor uw uitvaart en alles daaromheen. Dan wordt het naar uw wens uitgevoerd en is alles goed geregeld! Wij verzorgen ook de afhandeling van uw uitvaartverzekering.

Kosten? Eenmalig slechts € 15,-
Nadere info? www.cvus.nl
Lid worden? Telefonisch 035 - 6017852
Melding sterfgeval Mw. Hamstra tel. 035 - 6021876

Brieven van lezers

Voor brieven van lezers geldt een limiet van 200 woorden. Langere brieven worden door de redactie ingekort of terzijde gelegd. Brieven zonder afzender worden niet geaccepteerd, net zo min als brieven waarin de fatsoensnormen worden overschreden.

Haast

Als je 's morgens om een uur of 8 over de Bartolottilaan suddert met 30 km per uur, word je aan alle kanten ingehaald door zeer geïrriteerde chauffeurs, allemaal haast en haast. Blik op oneindig, met hoge snelheid wordt je ingehaald en bijna steken ze de middenvinger naar je op omdat je niet door racet.
Maar… op deze bewuste donderdagochtend werd het nog erger: na het passeren van de hoge verkeersdrempel bij de Birkstraat en voorgesorteerd om naar rechts te gaan, kwam er van de kant van Amersfoort een grote luxe automobile die probeerde zich door het tegemoetkomende verkeer te boren om zo linksaf de Bartolottilaan op te rijden.
Verboden! Er staat immer duidelijk dat links afslaan daar verboden is, maar de confrontatie met een zeer boos kijkende chauffeur die wilde dat we aan de kant gingen, was niet echt prettig.
Uiteindelijk reed de boze chauffeur achteruit, bijna fiets omver, keerde op de weg en reed toen maar richting Soest. Enne… niemand die er iets van zei.
Misschien toch wel makkelijk als de politie hier (iets vaker) gaat controleren.

H.Schoor

Verdachte auto leidt tot aanhouding twee mannen

Twee mannen, een 20-jarige Soester en een 27-jarige waarvan de woonplaats niet bekend is, zijn zaterdagochtend op de Vermeerstraat aangehouden. Het tweetal reed die ochtend in een auto met een Litouws kenteken.
De auto werd door de politie herkend als een auto die betrokken was bij een verdachte situatie in Soesterberg. Op de Dalweg/kruising Rubenslaan lukte het de agenten om de mannen te controleren en aan te houden.
Zij zaten toen niet meer in de auto. Bij controle van het vervoersmiddels trof de politie inbrekerswerktuigen aan.

Diverse activiteiten van Centrum voor Jeugd en Gezin

Kennis delen over opvoeding

De Week van de Smaak, de Week van de alfabetisering, de Week van de mensenrechten en nog meer weken. Regelmatig vindt er in Nederland, dus ook in Soest, een week plaats waarin activiteiten worden georganiseerd rondom een specifiek thema. Deze week is het de Week van de opvoeding.

Het is de eerste keer dat er een week is die betrekking heeft op de opvoeding. In het hele land en in Soest vinden er activiteiten plaats die betrekking hebben op het thema: opvoeden en opgroeien. Ouders, mede-opvoeders, kinderen en jongeren kunnen onderling ervaringen delen en nieuwe informatie opdoen.
Door het Centrum voor Jeugd en Gezin (CJG) Soest kunnen geïnteresseerden verschillende dingen doen. Vanmiddag (van 13:00 tot 17:00 uur) is er een speciale inloopmiddag voor kinderen en hun ouders. Bij het inlooppunt staat een springkussen en is er vanaf 14:00 uur elk uur een kindertheatervoorstelling. Tevens is er de mogelijkheid om gratis een gezinsfoto te laten maken. Ouders kunnen bij het CJG allerlei informatie krijgen over opgroeien en opvoeden.

Puberbrein

Morgen houdt het CJG een interactieve lezing over het puberbrein in het Griftland College. Ria van Dinteren, schrijfster van het boek 'brein@work' laat de bezoekers kennismaken met het puberbrein en het gedrag van de jongeren. Zij geeft handvaten om pubers beter te begrijpen. De lezing start om 19:30 uur. Het Centrum voor Jeugd en Gezin is te vinden op de Nieuweweg 14, in hetzelfde gebouw als het consultatiebureau. Mensen kunnen daar terecht voor vragen over opvoeden en opgroeien.

● *Bij het Centrum voor Jeugd en Gezin Soest kunnen jongeren, kinderen en ouders praten en ervaringen delen over het thema opvoeden en opgroeien.*

In de Week van de Opvoeding, die tot en met 17 oktober duurt, biedt Stichting Present Amersfoort ook een activiteit aan voor gezinnen in Soest. Gezinnen kunnen op zaterdag 15 oktober er voor kiezen om wat voor een ander te doen. Hierbij valt te denken aan bijvoorbeeld het helpen van ouderen.
'Het leek ons leuk om in de Week van de Opvoeding stil te staan bij gezinnen. Gezinnen hebben de gelegenheid om met elkaar wat te doen voor anderen. Hierbij kijken naar wat het gezin wil, wat past bij het kind en bij wie kan het gezin goed terecht. Voor bijvoorbeeld ouders met baby's en jongere kinderen is het leuk om een activiteit te doen met ouderen,' legt Ina van Zwol van Stichting Present uit. Sinds enige tijd is de stichting ook actief in Soest en biedt het groepen zoals koren of leerlingen de gelegenheid om aan verschillende projecten mee te helpen. Van Zwol: 'Dit keer hebben we gekozen voor gezinnen. Gezinsleden kunnen het zien als een soort teambuilding en tijdens zo'n activiteit nadenken over wie ze zijn.'
Op dit moment zijn er nog geen gezinnen die zich hebben aangemeld voor deelname aan een project op zaterdag 15 oktober. Dit kan echter nog wel (zie kader).

Meer informatie over de projecten/activiteiten van Stichting Present Amersfoort is te vinden op www.stichtingpresent.nl. Gezinnen kunnen zich aanmelden via info@stichtingpresent-soest.nl of bellen naar tel. 033-4658324.

Samenwerking gemeenten Soest, Baarn en Bunschoten

Stageplek in eigen woonplaats

De gemeenten Soest, Baarn en Bunschoten, de middelbare scholen het Griftland College, Het Baarnsch Lyceum, de Waldheimmavo, het Oostwende College (in Bunschoten) en de vrijwilligerscentrales Soest, Baarn en Bunschoten gaan samenwerken om de uitvoering van maatschappelijke stages in de regio te bevorderen.

Sinds dit schooljaar zijn alle scholieren van het voortgezet onderwijs verplicht om in hun schoolloopbaan een maatschappelijke stage van dertig uur te volgen.
Omdat er sprake is van veel leerlingen die in de ene gemeente wonen en in de andere naar school gaan is er een behoefte ontstaan om samen te werken. Dit geeft leerlingen de gelegenheid om een stageplek te vinden in de eigen woonplaats.
Daarnaast willen de samenwerkende organisaties gebruikmaken van elkaars expertise. Een voordeel van de samenwerking is dat er met één systeem gewerkt wordt en scholieren van de deelnemende scholen makkelijker toegang hebben tot stageplaatsen van andere gemeenten.
De samenwerking wordt binnenkort bezegeld met het ondertekenen van een contract. Tevens wordt er een platform opgericht waarin vertegenwoordigers van de deelnemende partijen zitting hebben.
Sinds 2008 is in Soest Stichting Balans actief op het gebied van maatschappelijke stages voor leerlingen van het Griftland College. Balans verzorgt o.a. de werving van stageplaatsen en het contact met vrijwilligersorganisaties en bedrijven.

SGP staat stil bij 65 jaar politiek in Soest

De SGP Soest-Baarn-Eemnes bestaat 65 jaar en heeft dit onlangs gevierd tijdens een jubileumbijeenkomst. Tijdens de bijeenkomst overhandigde auteur en voorzitter Pieter Stam het eerste exemplaar van het jubileumboek aan burgemeester Arie Noordergraaf. Ook ontvingen de (oud-) raadsleden Berends (SGP Baarn), Van Garderen (SGP), Meilof (CU) en Van Vuuren (CU) een exemplaar van het boek.
Op 25 juni was het precies 65 jaar geleden dat de kiesvereniging van de Staatkundig Gereformeerde Partij Soest-Baarn in de kleine Rembrandtzaal aan de Rembrandtlaan werd opgericht. In 1990 sloten verschillende inwoners uit Eemnes zich bij de kiesvereniging aan en werd de naam gewijzigd in SGP Soest-Baarn-Eemnes. Meteen vanaf de oprichting van de kiesvereniging in 1946 deed de politieke partij mee aan de gemeenteraadsverkiezingen. In de loop van de tijd werd zelfstandig of in combinatie met andere christelijke partijen (ARP en CHU), onder de naam Protestants Christelijke Partijen, deelgenomen aan de verkiezingen in Soest. In 1982 kwam de SGP in combinatie met het GPV en de RPF - beiden opgegaan in de ChristenUnie - voor het eerst in de gemeenteraad. Jan van Garderen werd het eerste raadslid. Vanaf 1986 maakte Wiebe Meilof (GPV) 16 jaar onafgebroken deel uit van de Soester gemeenteraad.
Door een gunstige verkiezingsuitslag in 1998 werd de fractie tot 2002 versterkt door huidig raadslid Chris van Vuuren (CU), die vanaf dat jaar weer verderging als éénmansfractie. De kiesvereniging kende dieptepunten in 1958, toen het ledental een dieptepunt bereikte, en in 2005 toen er bijna geen activiteiten werden georganiseerd en er ook geen SGP'er meer in de steunfractie of als fractieassistent in de ChristenUnie-SGP-fractie functioneerde. Anno 2011 telt de SGP kiesvereniging Soest-Baarn-Eemnes 70 leden/donateurs. Het hoogste aantal ooit. Vaste vergaderlocatie is sinds 1968 de zaal van het kerkgebouw van de Gereformeerde Gemeente aan de Dalweg.

GRATIS BEZORGING IN BAARN EN SOEST

alles wat u voor uw huisdier nodig heeft bezorgen wij gratis bij u thuis

pets place
de beste vriend van je dier

Laanstraat 104, Baarn
(voorheen Kraaij)
tel. nr. 035-5414504
baarn.laanstraat@petsplace.nl
www.petsplace.nl

Openingstijden: maandag t/m donderdag van 9 tot 18 uur, vrijdag van 9 tot 21 uur, zaterdag van 9 tot 17 uur

Soest
Natuurlijk verrassend!
Toeristisch Platform Soest
www.uitinsoest.nl

Panel

Stelling v/d week: 'De gemeente neemt mij ook niet serieus'

Sander van Geem (29)

Accountmanager

De gemeente Soest heeft van haar inwoners een onvoldoende gekregen als het gaat om de afhandeling van klachten en bezwaren.
Deze onvoldoende is tot stand gekomen middels een enquête onder 389 inwoners, waarvan er 164 gereageerd hebben. 164 mensen zijn dus representatief voor de overige 45.000, ik vraag mij af of dit representatief is. Vooralsnog ben ik nog niet in een situatie geweest waarin ik een directe klacht dan wel bezwaar heb neergelegd bij de gemeente.
Indien dit in de toekomst wel aan de orde komt heb ik wel het vertrouwen dat dit op de juiste manier wordt opgepakt en afgehandeld.

Jacquelien de Harder-Heijl (49)

Huisvrouw

Uitslagen van dit soort enquetes vind ik altijd lastig. Wat voor klachten waren het, bijvoorbeeld. En als je afgewezen wordt, geef je, neem ik aan, geen hoog cijfer.
Mijn recentelijke ervaring met de gemeente gaat over het plaatsen van een bladkorf. Ik heb de vraag gesteld, wanneer en of deze bij mij in de straat komt, antwoord week 47/48.
Ja, dan heb ik al het blad al opgeruimd, ook het blad van de bomen in de straat.
Jammer, vorig jaar was de bladkorf ook te laat, misschien heeft een lezer nog een stuk gaas in de schuur staan, zodat ik mijn eigen bladkorf kan maken.

José Bijman (54)

Vrijwillig bestuurder

De leden van de gemeenteraad worden gekozen, dus je mag verwachten dat zij redenen genoeg hebben om mij en alle andere kiezers serieus te nemen. De wethouders zijn geen lid van de gemeenteraad, zij zijn zelf ambtenaar geworden. Binnen de muren van het gemeentehuis leeft elke ambtenaar in zijn of haar eigen papieren wereld van nota's en cijfers. Als die papieren werkelijkheid klopt, doen ze hun werk goed, toch? Of denken mensen die klagen en bezwaar maken dat ze het beter weten? Veel ambtenaren voelen zich daardoor persoonlijk aangevallen. Maar een gemeente die haar inwoners serieus neemt, is blij met klachten en bezwaren, want die houden de organisatie scherp!

SCOOTER MIDDEN-NEDERLAND

- Dealer van **AGM** en **KREIDLER** scooters.
- **AGM RETRO € 1.195,00 incl.**
- Reparatie en onderhoud van alle merken.
- Ophaalservice tegen kleine vergoeding.

modellen 2011

Beckeringhstraat 49, Soest - Tel: 035-6020051
www.scootermiddennederland.nl

BRANDERHORST CLEANING & SERVICE

- Schoonmaakonderhoud
- Gevelreiniging & bescherming
- Ramen wassen
- Tapijt & vloerkledenreiniging
- Dakreinigingen & coaten
- Zonwering reinigen & beschermen

Kwaliteit voor een eerlijke prijs. Vraag gerust een vrijblijvende offerte aan.
Brandenhorst Cleaning & Service • Tel. 035-5828960 • www.bcs.nu

WWW.VLEESCENTRUM-SOEST.NL

WIE REKENT KOOPT BIJ HET VLEESCENTRUM VAN DEN BERG

Hazenpeper
eigen fabrikaat
500 gram ..... € 8.25

Hertengoulash
eigen fabrikaat
500 gram ..... € 8.25

Van eigen bodem
Veluwse eendenboutjes
500 gram ..... € 4.95

Black Angus
Riblappen
500 gram ..... € 5.25

Black Angus
Steak tartaar *zeer smaakvol*
6 halen = 5 betalen

4-seizoen rolletjes
500 gram ..... € 5.45

VOOR DE BOTERHAM

Boerenham 100 gr. ..... € 1.49
Black Angus pastrami 100 gr. € 1.85
Zalmsalade 100 gr. ..... € 1.39
Tonijnsalade 100 gr. ..... € 1.39

ALLEEN OP VRIJDAG IN DE AANBIEDING
Rundergehakt
500 gram ..... € 2.25

Nu volop verkrijgbaar ons wildassortiment!!!!

BIRKSTRAAT 49 TEL.: 601 24 77 FAX: 602 70 07 INFO@VLEESCENTRUM-SOEST.NL
OPENINGSTIJDEN DONDERDAG + VRIJDAG 8.00 TOT 17.30 UUR ZATERDAG 8.00 TOT 15.00 UUR.

GRIEPVACCINATIE 2011
PRAKTIJK DR. SEGAAR

Woensdag 26 oktober
14.00-16.00 uur en

Donderdag 27 oktober
14.00-16.00 uur

op de praktijk Koninginnelaan 24
Segaar, huisarts

DIVERSEN

WWW.KLEZMERBAARN.NL 21 oktober concert www.klezmerbaarn.nl

SINT EN PIET Van Rouwendaal Soestdijk. Verhuur van kostuums en huisbezoeken, de Echte! Nieuwe pakken aanw. incl. grime, 74 jr. ervaring. Reserveer tijdig uw huisbezoek! Bel de Hoofd Piet 06-21989986

OPRUIMING demo matrassen en boxsprings tot wel 40-50% korting. Dekbedovertrekken de 2e voor de helft van de prijs! Wollen karpetten onze voorraad met 40% korting. Wasiel Steitner Lange Brinkweg 38 Soest tel. 6019600

WWW.KLEZMERBAARN.NL 21 oktober concert www.klezmerbaarn.nl

WWW.MICHELRIETVELD-WONINGINRICHTING.NL Steenhoffstraat 61 Soest 035-5238324/06-55756096. Openingstijden: di-do 10u-18u, vrijdag 10u-18u en 19u-21u, za. 10u-17u. Tevens op afspraak

Nieuw in de tapijtwereld: Vloerbedekking met DSX-garen waaruit vlekken met bleekwater gereinigd kunnen worden. Te koop bij Wasiel Steitner.

WWW.KLEZMERBAARN.NL 21 oktober concert www.klezmerbaarn.nl

SINT + PIETKOSTUUMS te huur incl. grime. Sinterklaas Centrale van Rouwendaal, Nijverheidsweg 20 Soest. Reserveer uw huisbezoek. Bel snel 035-6022292

PIJNVRIJ? www.apstherapie.vpweb.nl Tel. 035-6029279

OPRUIMING: tot 25% korting op onze voorraad synth. karpetten. Wasiel Steitner.

WWW.KLEZMERBAARN.NL 21 oktober concert www.klezmerbaarn.nl

IN- & VERKOOP autohilhorst.nl Weteringpad 76 Soest. Tevens vuurwerkverkoop. Tel. 06-53154478

Oude VLOERBEDEKKING muurvast: bel 035-6019600. Vanaf € 150,- kunnen wij deze verwijderen.

GEBOORTE-/HUWELIJKS-KAARTEN of stempels? Drukkerij Neo Print, Beukenlaan 86b, Soest 035-6013255

schilders- en afwerkingsbedrijf
j. mulder & zn

Al meer dan 50 jaar een kleurige ervaring!

AF ERKEND

W. van Hallhof 2, 3762 XP SOEST
Tel: 035-601 27 15

HOOG SOESTDIJK

OPEN HUIS
22 oktober 2011 van **14.00 - 16.30 uur**
Swingend het najaar in met Hoog Soestdijk...

Hoog Soestdijk verrast u met het 'Muzikaal Theater Aan Huis' tijdens het OPEN HUIS van zaterdag 22 oktober 2011! Bewoners, omwonenden en geïnteresseerden in een appartement op Hoog Soestdijk zijn van harte uitgenodigd om een middagje sfeer te komen proeven in ons mooie appartementencomplex, dat voor deze gelegenheid de gezellige sfeer uitademt van een swingende club in New York. Onder het genot van een hapje en drankje keren wij terug naar de jaren 30 tot 60. De tijd van de Charleston, ballroomdansen en de eerste twist, alles komt voorbij. In de loop van de middag nemen wij de bezoekers vervolgens zelfs mee naar de Stille Zuidzee.

Swingt u ook mee op zaterdag 22 oktober? U bent van harte welkom!

Wonen op 'Hoog Soestdijk'?
Tijdens het open huis zijn de modelwoning en diverse appartementen opengesteld voor een vrijblijvende bezichtiging. De makelaar is ook aanwezig om al uw vragen te beantwoorden.

Wij bieden u:
- een vorstelijk uitzicht
- diverse 2- en 3-kamerappartementen
- vloeroppervlakten van 67 m²
- centrale ligging tussen centrum en bos
- huur vanaf € 600,= per maand excl. servicekosten

Adres Hoog Soestdijk: Prins Hendriklaan 5 in Soest

Nog een aantal 2- en 3-kamerappartementen te huur, zie **www.hoogsoestdijk.nl**

Informatie & verhuur
Buijs Regiomakelaars
Telefoon 035 - 603 27 37
www.buijsregiomakelaars.nl

HOOG SOESTDIJK
Stichting Exploitatie Hoog Soestdijk
Telefoon 035 - 601 68 09
www.hoogsoestdijk.nl

Beheer
SDS Dienstverlening Serviceflats

Belegger
GREEN

WereldReumaDag: tai chi les en open dag polikliniek

De polikliniek Reumatologie van het Meander Medisch Centrum (locatie Lichtenberg) is vanmiddag op de landelijke WereldReumaDag van 13:30 tot 16:00 uur geopend voor belangstellenden. Reumatologen, reumaconsulentes en de Reuma Patiënten Vereniging Baarn/Soest zullen verschillende activiteiten aanbieden.
Zo beantwoorden specialisten vragen en krijgen bezoekers handige tips te horen.
Daarnaast biedt de Reuma Patiënten Vereniging Baarn/Soest in het kader van de WereldReumaDag een gratis tai chi les aan. Hieraan kunnen mensen met of zonder reumatische aandoening meedoen. De les wordt op zaterdag 29 oktober van 09:30 tot 12:00 uur gegeven in de Rembrandtkapel aan de Rembrandtlaan 20.
Opgeven kan bij Diana Lewinski, tel. 035-6021954.

Tips en ideeën voor o.a. chronische zieken in MEEbus

Iedereen met een beperking, handicap of chronische ziekte kan op dinsdag 18 oktober gratis terecht in de MEEbus voor informatie en advies. Een professionele consulent is aanwezig om vragen van mensen te beantwoorden over bijvoorbeeld vakantie, vrijetijdsbesteding, wonen of dagbesteding.
In een korte tijd krijgen mensen tips en ideeën. De MEEbus is van 13:30 tot 15:30 uur te vinden op de Van Weedestraat/Dillenburglaan.

Kinderboekenweek van start

● *Magali de Frémery weet de kinderen van de Ludgerusschool te boeien met haar voorstelling over pesten.*

De 57e Kinderboekenweek is inmiddels een week aan de gang. Sinds vorige week woensdag kunnen kinderen zich op verschillende locaties in Soest vermaken met de verschillende activiteiten die worden georganiseerd.

Alle kinderen van de Ludgerusschool in Soest-Zuid kregen een muzikale vertelvoorstelling voorgeschoteld van en door kinderboekenschrijfster en actrice Magali de Frémery.
'Met twee fraaie muzikale vertelvoorstellingen heeft De Frémery samen met de kinderen de Kinderboekenweek feestelijk geopend. Eén van de kinderen liet weten: "Ze lijkt wel op Wendy van Dijk, die kan ook zoveel verschillende stemmetjes doen." . Volgende week donderdag wordt de week afgesloten met een voorstelling, dit keer door de kinderen zélf. Verkleed als helden zullen zij stukken voordragen en naspelen uit boeken over helden,' vertelt directeur Geert-Jan Wijgergangs.
De Kinderboekenweek duurt tot en met 15 oktober.

Kennismaken met Iraanse cultuur

Bij Stichting Balans is het mogelijk om kennis te maken met de Iraanse cultuur. Dit kan door deel te nemen aan het project 'Inburgeren Andersom'.

Inburgeren Andersom is een middel om een dialoog op gang te brengen en allochtonen aan te sporen actiever te worden in de plaatselijke samenleving. Omgekeerd is het dan ook voor autochtonen de gelegenheid om zich te verdiepen in hun allochtone dorpsgenoten. Eerder al stonden de landen Marokko, Turkije, Afghanistan en Somalia centraal bij het project. Nu is er voor het land Iran gekozen.
Op woensdag 26 oktober gaat het project van start met een tentoonstelling over het land. Daarna kunnen geïnteresseerden in vier bijeenkomsten kennismaken met Iran. Het land, de bewoners, cultuur, geschiedenis, politieke situatie, de rol van religie en vrouw en de taal en dialecten komen aan de orde. De toegang tot de tentoonstelling, die tot 3 november te bewonderen is, is gratis. Deelname aan het project kost 20 euro.
Het project wordt op vrijdag 18 november afgesloten met een feestelijke Iraanse avond met dans, zang en eten. De avond begint om 17:30 uur. De toegangsprijs bedraagt € 2,50.
Aanmelden kan tot 20 oktober bij Zoulikha Seddiki of Havva Zihni via tel. 035-6099255.

Vrijwilligerswerk

Paltz Festival
Voor woensdag 19 t/m zaterdag 22 oktober worden vrijwilligers gezocht voor hulp bij diverse (kinder)activiteiten tijdens het Paltz Festival. Voor dit culturele evenement, bedoeld voor jong en oud, zijn mensen nodig die kunnen helpen bij het kidscircuit, het kabouterbos, de fietsenstalling, het parkeren, de kaartcontrole en de garderobe.
Belangstellenden kunnen zich tot maandag 26 oktober aanmelden bij Pim van Asch: info@paltzfestival.nl
Meer info: www.paltzfestival.nl

Medewerker magazijn en voorraadbeheer Humanitas
De vrijwilliger is verantwoordelijk voor de voorraden in de brede zin: dranken (fris zowel als alcoholisch), thee, suiker en koek. De vrijwilliger zorgt voor de bestellingen, controleert deze bij bezorging en slaat ze op in het magazijn in ontmoetingscentrum De Klarinet. Eventueel haalt de vrijwilliger zelf ook frisdranken. Het is handig over een auto te beschikken, maar het is geen voorwaarde. Met enige regelmaat komt er ook schoonmaakwerk bij kijken. De vrijwilliger houdt goed contact met het centrum, want de voorraad wordt mede beïnvloed door tal van wisselende activiteiten die er plaatsvinden.
Gezocht wordt een nauwkeurig persoon die in staat is om kratten te dragen en ervan houdt om orde te scheppen. Een goede lichamelijke conditie is daarom een voorwaarde. Werkdagen en -tijden zijn zelf te bepalen.
Meer informatie is te vinden op www.humanitaseemland.nl

Voor meer informatie: Stichting Balans Vrijwilligersloket, Molenstraat 142, Soest, 035 6017615.

woensdag 12 oktober

13:00 Inloopbijeenkomst Centrum voor Jeugd en Gezin in het kader van de Week van de Opvoeding, met springkussen, kindertheatervoorstelling (14:00 uur) en maken van gezinsfoto, CJG, Nieuweweg 14.

13:30 Sport- en spelbus Balans voor basisscholieren, speelveld Steunpunt De Eng, Saenredamplantsoen 2b (m.u.v. schoolvakanties).

13:30 Wandelen in het spoor van Maria, deelnemers wandelen langs allerlei bekende en onbekende Mariaplekken in Amersfoort, museum Flehite, Westsingel 50, Amersfoort, € 5,00.

13:30 Open dag polikliniek Reumatologie Meander Medisch Centrum, locatie Lichtenberg i.h.k.v. de WereldReumadag, Utrechtseweg 160, Amersfoort.

13:30 Kinderboekenweek: inloopworkshop: Als superheld op de foto voor kinderen vanaf vier jaar. Kinderen maken een heldenmasker en gaan op de foto, Idea Bibliotheek, Willaertstraat 49, € 2,50.

14:00 Informatiemiddag COSBO over enquête voor ouderen, Zorgcentrum Mariënburg, Burgemeester Grothestraat 78.

14:00 Film Geronimo Stilton: Een gevaarlijk spel, activiteit in het kader van de Kinderboekenweek 2011, Idea, Willaertstraat 49, € 5,00.

15:30 Bovenbouwkidz (10-12 jaar) Balans, invulling in onderling overleg, Steunpunt De Eng, Saenredamplantsoen 2b (m.u.v. schoolvakanties).

18:30 Internationaal eetbuffet in De Plantage van Stichting Balans, op het menu staan Italiaanse gerechten, Educatief Centrum De Plantage, Smitsweg 311, € 8,50.

19:30 Informatieavond voor burgers over begroting 2012-2015, gemeentehuis, Raadhuisplein 1.

19:30 Informatieavond over het glasvezelnetwerk in Soest en Soesterberg. De avonden zijn bedoeld voor mensen die nog niet hebben aangemeld en informatie willen over glasvezel en de providers, De Windhond, Veldweg.

donderdag 13 oktober

13:15 Spelletjesmiddag ouderen SWOS, ontmoetingscentrum Portaal, Weegbreestraat 181, € 1,00.

15:30 Vrijetijdsclub: natuurknutsels voor kinderen tussen de 7 en 9 jaar, Balans Kinderboerderij De Veenweide, Vedelaarpad 53, € 1,00.

15:30 Speelpunt Balans (4-10 jaar), Steunpunt De Eng, Saenredamplantsoen 2b (m.u.v. schoolvakanties).

15:30 Inloop Balans (4-12 jaar) in De Startbaan, Oude Tempellaan 9a, Soesterberg, € 0,50.

19:30 Lezing Puberbrein door Ria van Dinteren in het Griftland College, activiteit van Centrum voor Jeugd en Gezin, Noorderweg 79.

19:30 Raadhuisplein, gemeenteraadsvergadering over o.a. gemeentelijk rioleringsplan, nota dierenwelzijn, visie sociaal-culturele voorziening Soesterberg, gemeentehuis, Raadhuisplein 1.

vrijdag 14 oktober

14:00 Bingo voor 55-plussers van de SWOS, OC De Klarinet, De Klarinet 39, € 4,00.

15:30 Bovenbouwkidz (10-12 jaar) van Balans, invulling in onderling overleg, De Plantage, Smitsweg 311 (m.u.v. schoolvakanties).

20:15 Max van den Burg komt met zijn avondvullende show 'Kladderadatsch!' naar Idea, Willaertstraat 49, € 15,00.

20:30 Salsa bij Club Cheers, Burg. Grothestraat 6.

● *Vrijdag: Max van den Burg in Idea.*
Foto: Jeroen van Amelsfoort

zaterdag 15 oktober

15:00 Kinderboekenweek: Geronimo Stilton komt boeken signeren, ook is er de mogelijkheid om met hem op de foto te gaan, Boekhandel Van de Ven, Soesterbergsestraat 54c.

20:30 Dansen in het gildehuis, Steenhoffstraat 46, € 2,50.

zondag 16 oktober

15:00 De Andersons speelt de poëtische en humoristische voorstelling 'Mijn Rijkdom', Vereniging Artishock, Steenhoffstraat 46a, € 10,00/7,50.

20:15 Never Let me Go, verfilming van Kazuo Ishiguro's bestseller, Vereniging Artishock, Steenhoffstraat 46a, € 6,50/5,00.

maandag 17 oktober

10:00 Informatiemiddag COSBO over enquête voor ouderen, De Open Hof, Veenbesstraat 2.

14:00 Alzheimer Café over ' Als opname in zicht komt', OC De Leuning, Oranjestraat 8, Baarn.

20:15 Never Let me Go, verfilming van Kazuo Ishiguro's bestseller, Vereniging Artishock, Steenhoffstraat 46a, € 6,50/5,00.

dinsdag 18 oktober

09:30 Samenspel van Balans, voor moeders en peuters, De Plantage, Smitsweg 311, € 5,00 per halfjaar.

13:30 De MEE-bus staat op de Van Weedestraat/Dillenburglaan voor iedereen met een beperking, handicap of chronische ziekte.

14:00 Informatiemiddag KBO over achtdaagse riviercruise in april 2012, OC De Klarinet, De Klarinet 39.

15:15 Sport- en spelbus Balans voor basisscholieren, basketbalveld achter De Plantage, Smitsweg 311.

15:30 Speelpunt Balans (4-10 jaar), De Plantage, Smitsweg 311 (m.u.v. schoolvakanties).

woensdag 19 oktober

09:00 Kledingbeurs van PKN kerken Soest voor jeugddorp De Glind, De Open Hof, Veenbesstraat 2.

10:30 Speel-o-theek plus Balans, kinderboerderij De Veenweide, Vedelaarpad 53, € 1,00 voor niet-leden Speel-o-theek.

10:00 Herman Pleij geeft een lezing voor de Soester Kring over het poldermodel, Rembrandtkapel, Rembrandtlaan 20.

13:00 Paltz Festival Soest: Natuur Kids Circuit met paddenstoelenspeurtocht, kleien en beeldhouwen, activiteit bestaat uit vier ronden van 13:00 tot 17:00 uur, voor kinderen van 5 tot 12 jaar, Landgoed de Paltz, Van Weerden Poelmanweg, € 1,00 (per ronde).

13:30 Paltz Festival Soest: Kabouterbos waarbij kinderen een speurtocht maken door het kabouterbos, activiteit geschikt voor kinderen van 3 tot 7 jaar, Landgoed De Paltz, Van Weerden Poelmanweg, € 1,00.

13:30 Sport- en spelbus Balans voor basisscholieren, speelveld Steunpunt De Eng, Saenredamplantsoen 2b (m.u.v. schoolvakanties).

14:00 Concert Laurens van Rooyen (aanvang 14:30) voor ouderen in Het Cenakel, Kontakt der Kontinenten Amersfoortsestraat, € 10,00.

15:30 Bovenbouwkidz (10-12 jaar) Balans, invulling in onderling overleg, Steunpunt De Eng, Saenredamplantsoen 2b (m.u.v. schoolvakanties).

Van Breukelen heeft ze op een rijtje...

Soest
Bunder

Aan gezellige straat in de Boerenstreek ligt op de begane grond dit ruime 3-kamerapp. (bouwjaar 2006) met grote besloten tuin. Dit appartement is zeer ruim opgezet. De woning is centraal gelegen nabij het openbaar vervoer, uitvalswegen (A1 en A27) en de bossen. Scholen en winkels liggen op fietsafstand. Er is voldoende parkeergel. in de omgeving aanwezig.
Woonoppervlakte circa 85 m².

Indeling: entree, mk, ruim toilet, grote woonk. met open keuken (v.v. div. inbouwapp., waaronder afzuigkap, oven, kookplaat), ouderslaapk., 2e slaapk., ruime badk. met luxe douche en wastafelmeubel, cv ruimte en buiten berging.

Algemeen: Het gehele appartement is v.v. plavuizen vloeren. Onderhoudsvriendelijke ruime besloten achtertuin. Optimale isolatie en zeer netjes onderhouden.

Gevr. koopsom € 249.000,- k.k.

Baarn
Rozenstraat

Gezellig gelegen, in een fraaie oude (20-er jaren) wijk nabij het cantonpark, de kinderboerderij en diverse scholen, staat deze middenwoning met ruime (3.90m x 5.00m) berging.
Indeling: entree, hal, toilet, open keuken, woon-/eetkamer, kelder met meterkast.
1e verdieping: overloop, ouderslaapkamer, twee kleine slaapkamers en douchecel.
Bergzolder.
Algemeen: Perceel oppervlakte: ca. 130 m².
Woning dient gerenoveerd te worden

Gevr. koopsom € 179.000,- k.k.

Soest
Koningsweg

Fraaie hoek-bedrijfsruimte met kantoren op de verdieping en 3 parkeerplaatsen.
Gelegen aan één van de hoofdwegen van Soest, in de driehoek Utrecht-Amersfoort-Hilversum is het project Koningspark gerealiseerd. Koningspark vormt een aantrekkelijk architectonisch geheel en is mede door de goede zichtlocatie een uitstekende vestigingsplaats voor ondernemers. De begane grond heeft een vloeroppervlakte van circa 74 m² en de verdieping circa 80 m².
Indeling: beg. grond: entree, mk (ca. 10 groepen), toilet met fontein, magazijn/bedrijfsruimte met overheaddeur (3.25m hoog), vaste trap.
1ste Verd.: grote kantoorruimte/showroom en keukenblok met inbouwapparatuur.
Algemeen: Deze bedrijfsunit is o.a. v.v.: cv, systeemplafonds met verlichting, wandaf-werkingen een betonnen verdiepingsvloer.
Aanvaarding in overleg.

Gevr. koopsom € 185.000,- k.k.

Soest
Nieuwstraat

Perfect afgewerkte vrijstaande woning met multifunctioneel bijgebouw, dubbele carport en gelegen op een riant perceel.
Vanaf 1998 is de gehele woning intern en extern in fases verbouwd. Het riante bijgebouw zou goed dienst kunnen doen voor het houden van een kantoor-/praktijkruimte (eigen entree)
Indeling: entree, hal, kelder met mk, sfeervolle living v.v. mooie eiken vloer. Gedeeltelijk open keuken, ruime bijkeuken (v.v. vloerverwarming) met bureauopstelling, toilet en aansluiting voor wasmachine/droger.
Verdieping: ruime overloop met genoeg bergruimte, luxe en mooi afgewerkte badkamer v.v. inbouwverlichting, ligbad, aparte douche, 2e toilet en wastafelmeubel. Logeerkamer en ouderslaapkamer met airco.
Bijgebouw: aparte fietsenberging, cv, toilet, bergzolder en verblijfsruimte/bar.

Gevr. koopsom € 395.000,- k.k.

Soest
Colenso garage box 54

Deze garage maakt deel uit van een garagecomplex op een mooie beschutte locatie.

De afmetingen zijn circa 6.00m x 3.00m.
Er is geen water of elektra aanwezig.
De Colenso is ideaal gesitueerd nabij paleis Soestdijk en optimaal gelegen ten opzichte van uitvalswegen.

Aanvaarding in overleg.

Gevr. koopsom € 25.000,- k.k.

Soest
Colenso garage box 72

Deze garage maakt deel uit van een garagecomplex op een mooie beschutte locatie.

De afmetingen zijn circa 6.00m x 3.00m.
Er is geen water of elektra aanwezig.
De Colenso is ideaal gesitueerd nabij paleis Soestdijk en optimaal gelegen ten opzichte van uitvalswegen.

Aanvaarding in overleg.

Gevr. koopsom € 24.000,- k.k.

VERHUURD

Soest
Wieksloterweg 83 A

Uitstekend onderhouden multifunctionele bedrijfsruimte (vloeroppervlak circa 270 m² b.v.o.) op een perceel van maar liefst 3.067 m².

Deze bedrijfsruimte ligt in een landelijke omgeving nabij diverse uitvalswegen.
De bedrijfsruimte biedt gebruiksmogelijkheden voor diverse bedrijfsdoeleinden waaronder aannemingsbedrijf, kantoor, opslag, of een combinatie hiervan. (Bedrijfsdoeleinden B4)
In de bedrijfshal bevindt zich tevens een dagverblijf met pantry, apart kantoor en toiletruimte.

VERHUURD

Soest
Weteringpad

Op het moderne bedrijventerrein Soestdijk ligt deze multifunctionele (hoek) bedrijfsunit (circa 120 m²) met 2 eigen parkeerplaatsen direct voor de entree.

Indeling: entree, hal met toegang naar kantoor/pantry, toilet en toegang naar de bedrijfsruimte.

Deze bedrijfsruimte is circa **120 m²** en beschikt over een **vloeistofdichte vloer** en **elektrische overheaddeur**.

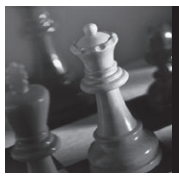

Van Breukelen, vast goed!
Makelaardij, hypotheken en assurantiën

Koninginnelaan 40, Soest Tel. 035 - 60 17 962
info@vanbreukelenvastgoed.nl
www.vanbreukelenvastgoed.nl
Gecertificeerd taxateur 04R802scvm

Riool Techniek Soest b.v.
Laanstraat 38
3762 KD SOEST.
Tel. 035 - 6037923
E-mail: info@riooltechnieksoest.nl
Web: www.riooltechnieksoest.nl
- Ontstoppen
- Camera inspectie
- Stank opsporing
- Aanleg en reparatie
- Plaatsen + onderhoud pompputten

Wasserij - Stomerij TOLBOOM
- *Reinigen & afwerken van bovenkleding*
- *Gespecialiseerd in horecawasgoed*
- *Verhuur tapijtreinigingsmachines*
- *Suède en leer*
- *Kledingreparaties*

Van Weedestraat 40 Soest
Tel.: 035-6015558 - 06-13237009

HuKa INSTALLATIE
VOOR AL UW LOODGIETERS EN INSTALLATIEWERKZAAMHEDEN
Draailier 22 Soest
Tel.: 035 - 603 27 24 • Mob.: 06 - 236 686 96
www.hukasoest.nl • info@hukasoest.nl

R. WESTRA
Dorresteinweg 60
Soest
Telefoon 601 32 88
koopt
IJZER, PAPIER en METALEN
Zaterdag na 12.00 uur GESLOTEN.

Digitaal archief: www.soestercourant.nl

Gemeente Soest

Informatiepagina op 't Hoogt

12 oktober 2011

"Ik zie het als een vorm van solidariteit"

Burgernet: met zijn allen werken aan veiligheid

Deze week valt bij iedereen belangrijke informatie in de brievenbus over Burgernet, een samenwerkingsverband tussen politie, gemeente én inwoners. Iedereen die zich aanmeldt voor Burgernet speelt een cruciale, áctieve rol in de verbetering van de veiligheid van Soest. Snel aanmelden dus!

Burgernet gaat 11 november van start, en wordt ingezet wanneer de politie héél veel extra ogen kan gebruiken voor het opsporen van daders of vermiste personen. Want onmiddellijk na bijvoorbeeld een overval, een ongeluk waarbij de dader is doorgereden, of wanneer een kind kwijt is, worden alle Burgernetdeelnemers gebeld met een gesproken bericht over naar wie of wat zij moeten uitkijken. In de praktijk blijkt steeds weer dat maar één iemand alert hoeft te zijn…

Ook het college heeft zich aangemeld voor Burgernet.

De Veiligheidsregio Utrecht kiest bewust meestal voor gesproken telefoonberichten. "Eenvoudigweg omdat je in 160 tekens niet voldoende informatie kunt geven. In een gesproken telefoonbericht is er alle ruimte voor cruciale informatie die kan leiden tot oplossing van een zaak. Een veel gehoord misverstand is dat het een kliklijn zou zijn: dat is Burgernet beslist niet. Politie en gemeente vragen heel specifiek te reageren op signalementen, en in veruit de meeste gevallen wordt Burgernet ingezet wanneer er personen vermist zijn", aldus Marlous Verheul, veiligheidsadviseur van de gemeente.

Het is van belang dat zo veel mogelijk mensen zich aanmelden voor Burgernet: een kleine moeite die een wereld van verschil kan betekenen. "Wat we vragen is heel eenvoudig: wil jij nu, op dit moment, je ogen gebruiken, wil je je hoofd omdraaien en uitkijken naar… Ik zie het als een vorm van solidariteit: je helpt elkaar", stelt Marlous Verheul.

Landelijke cijfers tonen aan dat 5, tot 6 procent van de inwoners van een gemeente zich aanmeldt. En dat percentage wil Soest graag naar recordhoogte tillen. U helpt toch ook mee?

FOTOWEDSTRIJD GEZICHTEN VAN SOEST EN SOESTERBERG

U kunt 100 euro winnen met uw foto! Hoe?
Door mee te doen aan de fotowedstrijd voor de gemeentegids van Soest. Het thema voor de fotowedstrijd is 'Gezichten van Soest en Soesterberg' en u bepaalt zelf hoe u dit thema terug laat komen. Dit kan bijvoorbeeld door een foto te maken van verschillende inwoners uit Soest en Soesterberg, of door juist een mooie foto in te sturen van iets typisch Soest of Soesterberg.
Tot uiterlijk vrijdag 2 december 2011 kunnen foto's via de website van de gemeente Soest ingestuurd worden. Ga daarvoor naar www.soest.nl/fotowedstrijd en vul het reactieformulier in.

WMO BELEIDSPLAN DE INSPRAAK IN. U BENT AAN ZET!

Meedoen in de samenleving! Dat is het doel van de Wet maatschappelijke ondersteuning, de Wmo. Iedereen, jong of oud, moet zoveel mogelijk op eigen kracht mee kunnen doen. Het college van B en W heeft in het Wmo-beleidsplan 2012-2015 aangegeven hoe zij uitvoering wil geven aan de Wmo.
Wat vindt u van de plannen die de gemeente heeft geformuleerd? Wij horen het graag. Op www.soest.nl vindt u het conceptplan. U kunt tot 18 november uw reactie kenbaar maken bij de gemeente door een e-mail te sturen naar e.hamaker@soest.nl of schriftelijk een reactie te sturen naar de gemeente Soest, t.a.v. mevrouw Hamaker, postbus 2000, 3760 CA Soest.

VEEL GESTELDE VRAGEN:

Waar kan ik terecht met een melding over een kapotte stoeptegel?

De gemeente Soest heeft de zorg voor de openbare ruimte. Bij openbare ruimte moet u denken aan plekken die voor iedereen toegankelijk zijn, zoals straten, parken, speelplaatsen, plantsoenen, bos en duinen, voet- en fietspaden en winkelcentra. Wanneer u gebreken, hinder of overlast constateert, zoals een kapotte stoeptegel, een overvolle prullenbak in het park of een vernield verkeersbord, dan kunt u hiervan melding doen bij het Meldpunt Woonomgeving. Zo werken we samen aan een schone leefomgeving!

U kunt op verschillende manieren een melding doorgeven.
Op www.soest.nl/meldpunt vindt u een digitaal meldingsformulier.
Ook kunt u via uw smartphone met de applicatie "Buiten beter" een melding doorgeven. Bellen kan natuurlijk ook met het nummer

(035) 6093 666. Buiten kantoortijden kunt u een bericht inspreken.

HOE ZIET HET LANDELIJK GEBIED ERUIT IN 2030?

Het landelijk gebied van Soest. Een bijzonder stukje van onze gemeente. Om dit goed te beschermen maken we een nieuw bestemmingsplan voor dit gebied. Maar voordat we dat doen bent u aan zet. Wat is uw favoriete plekje in het buitengebied? En hoe moet het landelijk gebied eruit zien in 2030? Heeft u hier ideeën over? Praat dan met ons mee! Op maandag 24 oktober, 31 oktober en 7 november organiseren wij workshops in het gemeentehuis, u bent van harte welkom!
Meer informatie op www.soest.nl.

WERK IN UITVOERING

Wekelijks informeren wij u over de werkzaamheden in onze gemeente.

VAN WEEDESTRAAT
Afgelopen maandag zijn de werkzaamheden begonnen aan de kruising Van Weedestraat-Stadhouderslaan. Deze kruising is tot 30 november 2011 volledig afgesloten voor autoverkeer.
De Van Weedestraat zelf is tijdens het werk nog wel bereikbaar.
In de straat worden draaicirkels gecreëerd zodat u kunt keren als u met de auto 'dood loopt' bij het afgesloten kruispunt.
Wilt u meer weten? Kijk dan op www.soest.nl/vanweedestraat.

HERINRICHTING BOSSTRAAT
De werkzaamheden voor de herinrichting van de Bosstraat zijn in volle gang. Om de werkzaamheden vlot en veilig uit te kunnen voeren, is de Bosstraat tussen de Pimpelmees en de Den Blieklaan tijdelijk afgesloten. Het gemotoriseerd verkeer kan dan niet via de Bosstraat naar de sportvelden. Het verkeer dat de Bosstraat wil inrijden of wil verlaten, wordt omgeleid.

NIEUWS UIT EN OVER SOEST EN SOESTERBERG

Iedere week attenderen we u op het laatste nieuws op websites dat voor u van belang kan zijn.

WWW.KLAARWATER.NL
Website van het wijkbewonersteam Klaarwater met nieuws en actualiteiten uit deze wijk.

WWW.RADIOSOEST.NL
Wist u, dat u radio Soest ook online kunt beluisteren?

DEBIBLIOTHEEKJEUGDBILTHOVENSOESTZEIST.BLOGSPOT.COM
Tijdens de Kinderboekenweek is tot zaterdag 15 oktober in de foyer van Idea de expositie Superkunstenaars te bewonderen van de Kinderkunstschool.

Adres- en contactgegevens: De Informatiepagina is een uitgave van de gemeente Soest, cluster Communicatie.
Telefoon: (035) 609 34 11, **e-mail:** postbus2000@soest.nl. Bezoek ook eens onze website www.soest.nl of volg ons op **Twitter**.
Openingstijden gemeentehuis: Maandag tot en met vrijdag van 8.30-17.00 uur en op donderdag tot 20.00 uur.

Gemeente Soest

Bekendmakingen op 't Hoogt

12 oktober 2011

OMGEVINGSLOKET

AANVRAGEN OMGEVINGSVERGUNNINGEN

De volgende aanvragen zijn ingediend op de aangegeven datum:
Beetzlaan 72A e.o. verlengen vergunning verwijderen asbesthoudende materialen woningen Portaal Eemland (WABO-2011-0562) 28-09-2011
De Genestetlaan 26 kappen van een eik in de achtertuin (WABO-2011-0569) 29-09-2011
Draailier 55 plaatsen van een dakkapel in het voorgeveldakvlak (WABO-2011-0576) 04-10-2011
Emmalaan 18 kappen van een conifeer in de achtertuin (WABO-2011-0563) 29-09-2011
Gareel 26 plaatsen van een carport aan de voorzijde van de woning (WABO-2011-0573) 30-09-2011
Hommel 15 kappen van een Hollandse linde naast nr. 15 (gemeenteboom) (WABO-2011-0577) 04-10-2011
Minstreelpad 4 plaatsen van een dakkapel in het voorgeveldakvlak (WABO-2011-0567) 29-09-2011
Peter van den Breemerweg 15 oprichten van een schuur (legalistatie) (WABO-2011-0571) 29-09-2011
Peter van den Breemerweg 15 uitbreiden van bestaande schuur (legalisatie) (WABO-2011-0572) 29-09-2011
Prins Bernhardlaan 16 vergroten van de woning (WABO-2011-0565) 30-09-2011
Soesterbergsestraat 120A kappen van 6 bomen in zij- en achtertuin (WABO-2011-0575) 04-10-2011
Talmalaan 42 plaatsen van 2 bergingen en een erfafscheiding (WABO-2011-0566) 29-09-2011
Turfstreek 179 kappen van een valse christusdoorn in de voortuin (WABO-2011-0561) 28-09-2011
Valeriaanstraat 68 kappen van een lijsterbes in de achtertuin (WABO-2011-0570) 29-09-2011
Van Beuningenlaan 21 kappen van een berk in de voortuin (WABO-2011-0574) 03-10-2011
Vliegtuiglaan 58 kappen van 7 bomen in voor- en achtertuin (WABO-2011-0564) 29-09-2011

De publicatie van de ingediende aanvragen is ter informatie en u kunt hier geen bezwaar tegen maken.

VERLEENDE VERGUNNINGEN

De volgende omgevingsvergunningen zijn verleend en op de aangegeven datum verzonden:
Bosstraat 11 plaatsen van een dakkapel in het voorgeveldakvlak en plaatsen raam in zijgevel (WABO-2011-0515) 29-09-2011
Dokter Rupertlaan 50 kappen van een cipres in de achtertuin (WABO-2011-0498) 11-10-2011
Lange Brinkweg 31A slopen van verschillende opstallen (WABO-2011-0374) 27-09-2011
Leeuwerikweg 10 kappen van een berk in de achtertuin (WABO-2011-0499) 11-10-2011
Mw. Kuipers-Rietberghof 20 vervangen van houten gevelmateriaal door metselwerk in voorgevel (WABO-2011-0547) 28-09-2011
Turfstreek 69 plaatsen van een dakkapel en dakraam in het achtergeveldakvlak (WABO-2011-0486) 29-09-2011
Turfstreek 71 plaatsen van een dakkapel en een dakraam in het achtergeveldakvlak (WABO-2011-0484) 29-09-2011

Inzage
De verleende omgevingsvergunningen kunt u inzien bij het Omgevingsloket. De overige verleende vergunningen kunt u nalezen in het Informatiecentrum in het gemeentehuis.

Bezwaar maken
Bent u belanghebbende en het niet eens met de verleende of geweigerde ***omgevingsvergunning***? Dan kunt u, binnen zes weken ***na de verzenddatum*** schriftelijk bezwaar maken bij Burgemeester en Wethouders van Soest. Voor de andere verleende (verkeers)vergunningen geldt een bezwaartermijn van ***zes weken*** na publicatiedatum. Als bij de verleende vergunning een andere procedure is aangegeven, is deze leidend.

In het bezwaarschrift vermeldt u in ieder geval:
1. uw naam en adres;
2. de datum waarop u het bezwaarschrift schrijft (dagtekening);
3. een omschrijving van het besluit waartegen u bezwaar maakt. U stuurt zo mogelijk een kopie van dit besluit mee;
4. de redenen waarom u bezwaar maakt;
5. ondertekening met uw handtekening.

Tijdens een bezwaarprocedure geldt het genomen besluit. Als u niet wilt dat het besluit al in werking treedt, kunt u naast uw bezwaar om een voorlopige voorziening vragen aan de rechter. Hier zijn kosten aan verbonden. Een verzoek om een voorlopige voorziening stuurt u naar: de Rechtbank Utrecht, sector Bestuursrecht, postbus 13023, 3507 LA Utrecht.

GEWEIGERDE VERGUNNINGEN

De volgende omgevingsvergunning is geweigerd:
Stadhouderslaan 1 verbreden inrit (WABO 2011-0537) 11-10-11

VERGADERING WELSTANDSCOMMISSIE

De welstandsvergadering vindt elke twee weken op vrijdag plaats aan het Raadhuisplein 1. Tijdens de vergadering (aanvang 9.30 uur) bent u van harte welkom. De exacte data van de vergaderingen kunt u vinden op www.soest.nl. Op de donderdag voorafgaand aan de vergadering kunt u de agenda inzien bij de balie van het Omgevingsloket.

VERKEER

GEHANDICAPTENPARKEERPLAATSEN

Burgemeester en wethouders van Soest maken bekend dat zij besloten hebben:

1. Door plaatsing van bord E6 van bijlage I van het RVV-90 met onderbord TT-10-ZZ nabij de woning Graanakker 28 te Soest een parkeerplaats voor gehandicapten aan te geven.
2. Door plaatsing van bord E6 van bijlage I van het RVV-90 met onderbord 57-PJG-9 nabij de woning Johannes Poststraat 352 te Soest een parkeerplaats voor gehandicapten aan te geven.
3. Door plaatsing van bord E6 van bijlage I van het RVV-90 met onderbord HH-DN-12 nabij de woning Turfstreek 92 te Soest een parkeerplaats voor gehandicapten aan te geven.

Bezwaar maken? zie groene kader op deze pagina.

WELZIJN

CONCEPT WMO-BELEIDSPLAN SOEST 2012-2015 VRIJGEGEVEN VOOR ADVIES EN INSPRAAK

Burgemeester en wethouders van Soest maken bekend dat zij op 4 oktober 2011 het concept Wmo-beleidsplan voor de periode 2012-2015 hebben vrijgegeven voor advies en inspraak.

De landelijke overheid heeft een aantal jaar terug de Wet maatschappelijke ondersteuning (Wmo) ingevoerd. De gemeente heeft de verantwoordelijkheid om deze wet uit te voeren. Op elk van de negen prestatievelden waarmee de wet het begrip maatschappelijke ondersteuning aanduidt, moet de gemeente de doelstellingen, resultaten en acties formuleren en vastleggen in een beleidsplan.
De afgelopen periode heeft de gemeente Soest gewerkt aan de totstandkoming van het concept-beleidsplan.

In de Participatienota WMO (15 september 2011) heeft de gemeente aangegeven het belangrijk te vinden om veel partijen die op enige wijze bij de beleidsvoorbereiding betrokken waren over het concept beleidsplan te consulteren. Tevens kunnen alle inwoners die dat wensen een reactie geven.

Inspraak

Gedurende zes weken met ingang van de dag waarop het concept beleidsplan ter inzage is gelegd dat wil zeggen tot en met vrijdag 18 november 2011, kan een ieder zijn zienswijze over dit concept naar voren brengen bij burgemeester en wethouders van Soest:
- schriftelijk, t.a.v. mw. E.M.M. Hamaker, Postbus 2000, 3760 CA Soest
- per e-mail via: e.hamaker@soest.nl.

Alle reacties worden geïnventariseerd en verwerkt in een reactie/ inspraaknota voor de gemeenteraad die het beleidsplan zal vaststellen (februari 2012). Degenen die hebben gereageerd ontvangen bericht wat met hun reactie is gedaan.

Voor meer informatie kunt u contact opnemen met mw. E.M.M. Hamaker, (035)-6093517, e.hamaker@soest.nl of met mw. A.N. Rikken, 035-6093815, a.rikken@soest.nl.

RUIMTELIJKE ORDENING

ONTWERPBESTEMMINGSPLAN "KLAARWATER, SMITSVEEN EN BOSSTRAAT"

Burgemeester en wethouders van Soest maken ter voldoening aan het bepaalde in artikel 3.8 lid 1 van de Wet ruimtelijke ordening bekend, dat met ingang van 13 oktober 2011 gedurende zes weken voor een ieder het ontwerpbestemmingsplan "Klaarwater, Smitsveen en Bosstraat" ter inzage ligt. Het ontwerpbestemmingsplan "Klaarwater, Smitsveen en Bosstraat" heeft betrekking op de woongebieden Klaarwater, Smitsveen en Klein Engendaal. Het ontwerpbestemmingsplan heeft als doel het plangebied te voorzien van een actuele bestemmingsplanregeling en het bieden van ruimte voor (toekomstige) ontwikkelingen.

Ontwerpbestemmingsplan ter inzage

Het ontwerpbestemmingsplan "Klaarwater, Smitsveen en Bosstraat" en de daarbij behorende stukken liggen van 13 oktober tot en met 23 november 2011 ter inzage bij het Omgevingsloket in het gemeentehuis, bij Idea, Willaertstraat 49 te Soest en bij Bibliotheek Soesterberg, Rademakerstraat 97 te Soesterberg. Tegen betaling van leges kan een afschrift worden verstrekt van de ter inzage gelegde stukken.

Digitaal raadplegen

Het ontwerpbestemmingsplan is digitaal in te zien op internet: www.soest.nl/bestemmingsplannen.

Indienen zienswijzen

Tijdens de terinzagelegging van ***zes weken*** (van 13 oktober tot en met 23 november 2011) kan een ieder zijn of haar zienswijze over het ontwerpbestemmingsplan schriftelijk of mondeling naar voren brengen:
- schriftelijke zienswijzen moeten worden gericht aan de gemeenteraad van Soest, Postbus 2000, 3760 CA Soest, onder vermelding van: zienswijze ontwerpbestemmingsplan "Klaarwater, Smitsveen en Bosstraat".
- voor het indienen van een mondelinge zienswijze kan een afspraak worden gemaakt via telefoonnummer 035-8093466.

U kunt geen zienswijzen indienen via e-mail.

OMGEVINGSVERGUNNING DORPSPLEIN EN PLESMANSTRAAT

Bekendmaking vastgesteld besluit omgevingsvergunning voor de bouw van 27 woningen aan het Dorpsplein en Plesmanstraat te Soesterberg, registratienummer: WABO-2010-0119.
Burgemeester en wethouders van Soest maken bekend dat zij hebben besloten om met toepassing van artikel 2.12 lid 1, sub a onder 3° van de Wet algemene bepalingen omgevingsrecht (Wabo) af te wijken van de regels van het bestemmingsplan 'Soesterberg-Kom 2007' voor het realiseren van 27 woningen bestaande uit 7 eengezinswoningen en 20 appartementen op een terrein aan het Dorpsplein en de Plesmanstraat. Het project omvat tevens het kappen van 11 bomen waarvan 2 bomen verplant zullen worden. Ter compensatie zullen 8 nieuwe bomen geplant worden. Ook het aanleggen van 46 openbare parkeerplaatsen en het realiseren van een nieuwe uitrit aan het Dorpsplein maken onderdeel uit van het project.

Het college van B&W van de gemeente Soest heeft op 14 juni 2011 besloten om medewerking te verlenen aan de realisatie van dit project. Op het betreffende perceel rust thans de bestemming 'Uitwerkingsgebied I'. Omdat de uitwerkingsregels niet zijn goedgekeurd kan er geen uitwerkingsplan worden gemaakt. Om toch te kunnen bouwen moet er afgeweken worden van het geldende bestemmingsplan middels bovengenoemde procedure.
Het besluit met de daarbij behorende stukken ligt met ingang van 13 oktober 2011 ***gedurende zes weken*** ter inzage op het gemeentehuis bij het Omgevingsloket van de afdeling Dienstverlening in het gemeentehuis, Raadhuisplein 1 te Soest. Het loket is iedere werkdag geopend tussen 08.30 uur -13.00 uur en op donderdag tussen 08.30 - 20.00 uur.

Digitaal raadplegen

U kunt het besluit en enkele stukken ook digitaal raadplegen op internet via www.soest.nl/bestemmingsplannen onder het kopje 'omgevingsvergunningen' en via www.ruimtelijkeplannen.nl.

Rechtsbescherming en inwerkingtreding besluit

Wij hebben dit besluit voorbereid volgens de procedure van paragraaf 3.3 van de Wet algemene bepalingen omgevingsrecht. In dat kader heeft de ontwerp-omgevingsvergunning van donderdag 28 juli 2011 tot en met woensdag 7 september ter visie gelegen. In de vergadering van 4 oktober 2011 hebben wij besloten de binnen deze termijn ingekomen zienswijzen ongegrond te verklaren.
Ingevolge de Algemene wet bestuursrecht kunnen belanghebbenden die tijdig een zienswijze naar voren hebben gebracht en belanghebbenden aan wie redelijkerwijs niet kan worden verweten dat zij geen zienswijze naar voren hebben gebracht, tegen de vastgestelde omgevingsvergunning een gemotiveerd beroepschrift indienen bij de Rechtbank Utrecht, Sector Bestuursrecht, Postbus 13023, 3507 LA Utrecht. De termijn voor het indienen van een beroepschrift is ***zes weken***. Deze termijn vangt aan met ingang van de dag na die waarop de omgevingsvergunning ter inzage is gelegd. Deze omgevingsvergunning treedt in werking één dag nadat de termijn voor het indienen van een beroepschrift is verstreken.

Het beroepschrift schorst de werking van het besluit niet. Mocht dat voor u onaanvaardbare gevolgen hebben, dan kunt u tijdens de be-

Gemeente Soest

Bekendmakingen op 't Hoogt

12 oktober 2011

Vervolg omgevingsvergunning Dorpsplein en Plesmanstraat

roepschriftprocedure op grond van de Algemene wet bestuursrecht een verzoek tot het treffen van een voorlopige voorziening richten aan de voorzieningenrechter. Dit betekent dat een speciale regeling (bijvoorbeeld schorsing van het besluit) kan worden getroffen voor de periode dat het beroepschrift nog in behandeling is. Aan deze procedure zijn wel kosten verbonden. Voor het indienen van een verzoek tot het treffen van een voorlopige voorziening dient u uw verzoekschrift te zenden aan: De Voorzieningenrechter van de Rechtbank, Sector Bestuursrecht, Postbus 13023, 3507 LA Utrecht.

OMGEVINGSVERGUNNING H.G. VAN DORRESTEIJN B.V

Burgemeester en wethouders van Soest maken bekend dat op 10 mei 2011 een aanvraag is ontvangen om vergunning op grond van art 2.30 lid 1 en 2.31 lid 2.b van de Wet algemene bepalingen omgevingsrecht voor de inrichting Cultuurtechniek H.G. van Dorresteijn B.V., Zuidergracht 56, wijzigen van de voorschriften met betrekking tot de opslag van compost en het toevoegen van voorschriften met betrekking tot het opslaan en afleveren van dieselolie.

Wij hebben de vergunning, onder voorschriften ter bescherming van het milieu,verleend. De aanvraag ligt tezamen met de beschikking en alle daarop betrekking hebbende stukken ter inzage.

Beroep

Belanghebbenden die zich niet kunnen verenigen met het besluit en tijdig hun zienswijze hebben ingediend en belanghebbenden die redelijkerwijs niet in staat zijn geweest tijdig een zienswijze in te dienen kunnen op grond van de Algemene wet bestuursrecht ***binnen zes weken*** met ingang van de dag na de dag waarop het besluit is verzonden, beroep instellen bij de Voorzieningenrechter in Utrecht, sector bestuursrecht, Postbus 13023, 3507 LA Utrecht. Voor het instellen van beroep is griffierecht verschuldigd.

Voor vragen: mw. N. Jager, (035) 609 3465, e-mail: jagen@soest.nl

OMGEVINGSVERGUNNING WIEKSLOTERWEG OZ 59

Burgemeester en wethouders van Soest maken bekend dat zij hebben besloten om met toepassing van artikel 2.12 lid 1, sub a onder 3° van de Wet algemene bepalingen omgevingsrecht (Wabo) af te wijken van de regels van het bestemmingsplan 'Soesterveen 2008 ' voor het realiseren van een woonhuis met garage op het perceel Wieksloterweg Oostzijde 59, registratienummer/WABO-2010-0140.

Het college van B&W van de gemeente Soest heeft op 6 juni 2011 besloten om medewerking te verlenen aan het plan om de huidige woning en opstallen aan de Wieksloterweg Oostzijde 59 te slopen en in plaats hiervan een nieuwe vrijstaande woning met garage te realiseren. Het betreffende perceel heeft weliswaar een woonbestemming maar het bouwplan past niet in het bouwvlak zoals dat op de verbeelding is aangegeven.

Het besluit ligt met ingang vanaf 13 oktober 2011 ***gedurende zes weken*** ter inzage op het gemeentehuis bij het Omgevingsloket van de afdeling Dienstverlening in het gemeentehuis, Raadhuisplein 1 te Soest. Het loket is iedere werkdag geopend tussen 08.30 uur -13.00 uur en op donderdag tussen 08.30 - 20.00 uur.

Digitaal raadplegen

U kunt het besluit en enkele stukken ook digitaal raadplegen op internet via www.soest.nl/bestemmingsplannen onder het kopje 'omgevingsvergunningen' en via www.ruimtelijkeplannen.nl.

Rechtsbescherming en inwerkingtreding besluit

Wij hebben dit besluit voorbereid volgens de procedure van paragraaf 3.3 van de Wet algemene bepalingen omgevingsrecht.
Ingevolge de Algemene wet bestuursrecht kunnen belanghebbenden die tijdig een zienswijze naar voren hebben gebracht, en belanghebbenden aan wie redelijkerwijs niet kan worden verweten dat zij geen zienswijze naar voren hebben gebracht, tegen de vastgestelde omgevingsvergunning een gemotiveerd beroepschrift indienen bij de Rechtbank Utrecht, Sector Bestuursrecht, Postbus 13023, 3507 LA Utrecht. De termijn voor het indienen van een beroepschrift is ***zes weken***. Deze termijn vangt aan met ingang van de dag na die waarop de omgevingsvergunning ter inzage is gelegd. Deze omgevingsvergunning treedt in werking één dag nadat de termijn voor het indienen van een beroepschrift is verstreken.

Het beroepschrift schorst de werking van het besluit niet. Mocht dat voor u onaanvaardbare gevolgen hebben, dan kunt u tijdens de beroepschriftprocedure op grond van de Algemene wet bestuursrecht een verzoek tot het treffen van een voorlopige voorziening richten aan de voorzieningenrechter. Dit betekent dat een speciale regeling (bijvoorbeeld schorsing van het besluit) kan worden getroffen voor de periode dat het beroepschrift nog in behandeling is. Aan deze procedure zijn wel kosten verbonden. Voor het indienen van een verzoek tot het treffen van een voorlopige voorziening dient u uw verzoekschrift te zenden aan: De Voorzieningenrechter van de Rechtbank, Sector Bestuursrecht, Postbus 13023, 3507 LA Utrecht.

ADRES EN OPENINGSTIJDEN

Bezoekadres Raadhuisplein 1, 3762 AV Soest **Postadres** Postbus 2000, 3760 CA Soest **Internet** www.soest.nl
Openingstijden: Het Informatiecentrum in het gemeentehuis is elke werkdag geopend van 8.30 - 13.00 uur en op donderdag van 8.30 - 20.00 uur. Het Omgevingsloket is elke werkdag geopend van 8.30 - 13.00 uur en op donderdag van 8.30 - 20.00 uur.

01-10-2001 01-10-2011

van rijnsoever
autoschadeherstelbedrijf

i.v.m. 10-jarig bestaan
GRATIS TAXATIE
Zaterdag 15 oktober
van 09.00 - 13.00 uur

Alleen bij het maken van een afspraak op zaterdag 15 oktober tussen 09.00 - 13.00 uur ontvangt u 25% korting op de totale autoschade

FOCWA AUTOSCHADEHERSTELBEDRIJF
Rep@net STANDOX

www.vanrijnsoeverautoschade.nl
Nijverheidsweg 8-03 te Soest • Tel. 035 – 54 148 40

Op herhaling!
interstar roadshow

Dé Hollandse roadshow, met de nieuwste modellen en noviteiten op het gebied van wanden en opbergen komt naar Soest. De ontwerpen worden tijdens deze dagen toegelicht door ontwerpster Maryse Slotboom van INTERSTAR, die u ook uw favoriete wand in een 3d programma zal visualiseren en demonstreren.

Maatwerk ten top, neem een plattegrond mee en wij stellen direct een schitterend wandmeubel op maat voor u samen. Tijdens deze 2 dagen ontvangt u ook maar liefst **10% korting op alle modellen van INTERSTAR!**

De Interstar roadshow, exclusief bij: Middelmanwonen helemaal thuis

Birkstraat 99 Soest | Tel. 035 - 60 11 004 | middelmanwonen.nl

Gemeente Soest

Gemeenteraadsvergadering

GEMEENTERAAD HEEFT VERGADERD OP DONDERDAG 6 OKTOBER 2011

Op donderdag 6 oktober 2011 is de gemeenteraad van Soest bij elkaar geweest voor De Ronde. Hieronder vindt u een verslag van deze bijeenkomsten om u op de hoogte te houden van wat er behandeld is.

DE RONDE

BESTEMMINGSPLAN RECREATIEBEDRIJVEN

Door de recreatiebedrijven Het Bossch en 't Eekhoornnest is een ontwerpbestemmingsplan Recreatiebedrijven opgesteld. Dit ontwerpbestemmingsplan heeft ter inzage gelegen in de periode van 7 juli tot en met 17 augustus 2011. Vier sprekers hebben gebruik gemaakt van het spreekrecht en hun zienswijze toegelicht. Vervolgens hebben de fracties verduidelijkende vragen gesteld. Besluitvorming door de Raad is voorzien op 17 november 2011.

DE RONDE

RAPPORT REKENKAMERCOMMISSIE: BETROKKEN BURGERS

De Rekenkamercommissie Soest heeft een onderzoek gedaan naar de afhandeling van klachten en bezwaarschriften door de gemeente. In deze Rondebijeenkomst is het rapport toegelicht. Het onderzoek is vooral vanuit het perspectief van de inwoner opgezet: op welke wijze worden inwoners geïnformeerd over het indienen van klachten en bezwaren. De ondervraagde inwoners geven de gemeente Soest voor de afhandeling van hun bezwaar of klacht een onvoldoende. De belangrijkste aanbevelingen van de rekenkamercommissie zijn gericht op het verankeren van de leereffecten en een meer inhoudelijke rol voor de klachtencoördinator tijdens de klachtprocedure. In de Raad van 17 november 2011 zullen de conclusies van het rapport vastgesteld worden.

DE RONDE

BESTEMMINGSPLAN SOEST ZUID EN SOEST MIDDEN

In de afgelopen periode is het ontwerpbestemmingsplan Soest Midden en Soest Zuid samengesteld en heeft ter inzage gelegen in de periode van 31 maart 2011 tot en met 11 mei 2011. Er zijn voor circa 55 locaties zienswijzen ingediend. Circa 10 sprekers hebben gebruik gemaakt van het spreekrecht om hun zienswijze toe te lichten. Daarna hebben de raadsleden nog enkele verduidelijkende vragen gesteld. Agendering voor besluitvorming in de Raad is voorzien op 17 november 2011.

DE RONDE

NOTA'S GRONDZAKEN

Op het gebied van grondzaken worden er drie nota's aangeboden, namelijk: Grondbeleid, Grondprijsbeleid en Bovenwijkse voorzieningen. De nota Grondbeleid dateert uit 2006 en dient geactualiseerd te worden. In de nota is o.a. vastgelegd op welke wijze locaties worden (her)ontwikkeld en de daarbij behorende aspecten zoals verwerving, exploitatie, kostenverhaal en gronduitgifte. Ook worden afspraken over de informatievoorziening vastgelegd. In de nota Grondprijsbeleid wordt voorgesteld een groot aantal uitgiftecategorieën toe te voegen waardoor het beter mogelijk wordt op de "markt" te kunnen aanhaken. Tot op heden werd gebruik gemaakt van een beperkt aantal prijzen per m2 voor uit te geven gronden. In de nota Bovenwijkse voorzieningen wordt het kostenverhaal van zogenaamde bovenwijkse voorzieningen (bijv. ontsluitingswegen) geregeld. De raadsleden hebben met name verduidelijkende vragen gesteld over het grondprijsbeleid. Agendering voor besluitvorming in de Raad is voorzien op 17 november 2011.

DE GEMEENTERAAD VERGADERT OP 12 OKTOBER 2011

Op woensdag 12 oktober 2011 komt de gemeenteraad bij elkaar. Wij nodigen u uit voor de Ronde met een inhoudelijke bespreking (zonder het innemen van standpunten). Hieronder vindt u een korte toelichting op het onderwerp dat aan de orde komt*

DE RONDE VANAF 19.30 UUR

PROGRAMMABEGROTING 2012-2015

In deze Rondebijeenkomst zal de programmabegroting 2012-2015 besproken worden. Er kunnen verduidelijkende vragen gesteld worden over onder andere de beleidsvoornemens 2012 en de diverse programma's (veiligheid, verkeer en vervoer, economie, natuur en milieu, wonen en ruimtelijke ordening, onderwijs, zorg en welzijn, sport, recreatie, kunst en cultuur en de bestuurlijke taken). Op 3 november zullen dan de Algemene Beschouwingen door de fracties uitgesproken worden en zal de programmabegroting 2012-2015 vastgesteld worden.

DE GEMEENTERAAD VERGADERT OP 13 OKTOBER 2011

Op donderdag 13 oktober 2011 vergadert de gemeenteraad. Wij nodigen u uit hierbij aanwezig te zijn. Hieronder vindt u een korte toelichting op de onderwerpen die aan de orde komen.

BESTEMMINGSPLAN DE WIEK

Om ruimtelijke ontwikkelingen mogelijk te maken op de hoek van de Biltseweg en de Wiksloterweg-Westzijde wordt de Raad voorgesteld het bestemmingsplan de Wiek vast te stellen en de ingediende zienswijzen ongegrond te verklaren. De ruimtelijke ontwikkelingen gaan over de realisatie van onder andere waterberging, natuurontwikkeling en wonen. Het gebied De Wiek is circa 40 hectare groot.

VERORDENING GEMEENTELIJKE BASISREGISTRATIE PERSONEN (BRP)

De Raad wordt voorgesteld een nieuwe verordening Basisregistraties Personen vast te stellen. De huidige verordening Gemeentelijke Basisadministratie Personen (BRP) bevat een beperkte set gegevens over alleen Soesters. Door het verplichte gebruik van basisregistraties door de overheid is het noodzakelijk de verantwoordelijkheden en het beheer te actualiseren. Deze nieuwe verordening BRP gaat nu ook over het beheer en de verantwoordelijkheden van gegevens over niet-Soesters. Deze gegevens worden binnen de gemeente Soest opgeslagen en onderhouden in een centraal bestand.

SUBSIDIEVERORDENING STADS- EN DORPSVERNIEUWING

In maart 2011 heeft de Raad ingestemd met het intrekken van diverse verordeningen als gevolg van de Wet elektronische bekendmaking. Abusievelijk is de subsidieverordening stads- en dorpsvernieuwing ook op deze lijst van in te trekken verordeningen terecht gekomen. Omdat deze verordening van belang is voor de toekenning van een financiële bijdrage voor het in standhouden van gemeentelijke monumenten dient deze omissie zo spoedig mogelijk hersteld te worden. Daarom wordt de Raad voorgesteld een nieuwe subsidieverordening Stads- en dorpsvernieuwing vast te stellen.

VISIE SOCIAAL CULTURELE VOORZIENING SOESTERBERG

De Raad wordt voorgesteld de Visie voor een Sociaal culturele voorziening in Soesterberg vast te stellen. De visie bevat uitgangspunten voor een nieuwe sociaal culturele voorziening in Soesterberg. Enkele van deze uitgangspunten zijn: centraal gelegen, met binnen- en buitenruimte, met mogelijkheid voor een flexibel gebruik, goede faciliteiten en met een verbindende en regisserende werking. Wanneer de Raad de visie vaststelt zal een plan van aanpak geschreven worden om te komen tot een programma van eisen.

GEMEENTELIJK RIOLERINGSPLAN

De gemeenteraad heeft eerder aangegeven op een duurzame wijze met rioleringszaken om te willen gaan. Er is toen gekozen voor het "anders omgaan met regenwater", het saneren van de overstort in Soesterberg en het niet volledig toerekenen van BTW en 50% van de straatveegkosten aan de rioolheffing. Op basis van deze uitspraken is een nieuw Gemeentelijk Rioleringsplan verschenen. De Raad wordt onder andere voorgesteld het beleidsplan vast te stellen, in te stemmen met een jaarlijkse stijging van de rioolheffing met 10% in de planperiode 2013 t/m 2017 en in te stemmen met een duurzame manier van hemelwater afkoppelen. Bovenstaande voorstellen gaan gepaard met een verhoging van de rioolheffing.

DIERENWELZIJN

De gemeenteraad wordt voorgesteld de Nota Dierenwelzijn vast te stellen. De gemeentelijke beleidsruimte bij dit onderwerp is beperkt. Bij de begrotingsbehandeling 2012-2015 op 3 november 2011 zal een voorstel behandeld worden om de financiële bijdrage aan de dierenbescherming Eemland te verhogen.

ACTUALISERING ALGEMENE PLAATSELIJKE VERORDENING

De Raad wordt voorgesteld de Algemene Plaatselijke Verordening te actualiseren. De laatste inhoudelijke wijziging van de Algemene Plaatselijke Verordening (APV) dateert uit 2007.

NATIONAAL PARK UTRECHTSE HEUVELRUG

De Raad wordt voorgesteld lid te worden van het Nationaal Park Utrechtse Heuvelrug. In 2003 is het Nationaal Park Utrechtse Heuvelrug aan de zuidzijde van de A12 ingesteld. Toen al was er sprake van een gewenste uitbreiding naar het noorden tot aan de A28. Bij deze uitbreiding zijn onder andere de gemeenten Amersfoort, Leusden, Woudenberg en Utrechtse Heuvelrug betrokken. De gemeente Soest zal een klein stukje Leusderhei in brengen. Partijen willen gezamenlijk en integraal een hoge(re) ambitie realiseren op de thema's natuur, cultuurhistorie en landschap in combinatie met recreatief medegebruik.

GEÏNTERESSEERD IN RAADSNIEUWS VAN SOEST?

Wilt u per e-mail op de hoogte gehouden worden wanneer de agenda's beschikbaar zijn voor de gemeenteraadsvergaderingen van Soest, mail dan uw e-mailadres naar h.kuijer@soest.nl met als onderwerp "Geïnteresseerd in raadsnieuws". U ontvangt dan per e-mail een attendering dat de agenda's voor de komende vergadercyclus te vinden zijn op de website van de gemeente Soest. Tevens zult u dan de gemeentelijke publicatie van de Raad ontvangen. Hierin staat wat er door de Raad besproken is en welke besluiten de Raad genomen heeft.

UITGAVE VAN DE GEMEENTE SOEST / GRIFFIE
Adres Raadhuisplein 1 3762 AV Soest Telefoon: (035) 609 34 92, **E-mail** postbus2000@soest.nl
De agenda is ook te vinden op **WWW.SOEST.NL**

Digitaal archief:
www.soestercourant.nl

Zes jongeren van De Open Hof gaan op ontdekkingsreis naar Ghana

‘Ik denk dat de reis indrukwekkend is’

Wekenlang hebben ze actie gevoerd om geld in te zamelen en al weken zijn ze bezig met sparen voor de reis, maar over vier dagen is het zo ver. Dan gaan de zes jongeren van De Open Hof samen met twee begeleiders naar Ghana om daar kinderen les te geven en het land te ontdekken.

Niels Kruizinga, Simone van Dijk, Sanne Boekhoff, Geertièn de Vries en de twee broers Bart en Job Koenen zijn er helemaal klaar voor. De koffers staan klaar en de laatste spullen worden nog verzameld. Alle jongeren hebben zo hun eigen motivatie om naar Ghana te gaan. Vier jongeren vertellen over de reis.
De zestienjarige Simone vertelt over haar motivatie om aan de jongerenreis deel re nemen: ‘Ik wilde altijd al ontwikkelingswerk doen en ik vind de Afrikaanse cultuur heel fascinerend. Mijn ouders vonden het meteen goed, een super leuke kans die ik niet kon missen. Ze hebben me erg goed geholpen de afgelopen tijd.’

Acties en geld

De Open Hof heeft al enige jaren nauw contact met het Afrikaanse land en steunt daar verschillende projecten. Hier hebben de jongeren ook actie voor gevoerd en met succes. Er werd ruim 12.600 euro opgehaald. ‘Ik vond het op zich wel leuk om met acties geld in te zamelen. Helaas zijn er vaak mensen die gewoon langs je heen lopen en doen alsof je er niet bent, maar er zijn ook mensen die heel leuk reageren. Ik denk dat ik het jongerenfeest dat we gegeven hebben de leukste actie vond,’ vertelt de negentienjarige Geertièn.
De zes jongeren zijn zich al een jaar lang aan het voorbereiden op de reis.

● *Job Koenen.*

● *Sanne Boekhoff.*

● *Simone van Dijk.*

● *Geertièn de Vries.*

Nu het zover is, vinden ze het ook wat onwerkelijk. Job (17): ‘Ik vind vooral dat die tijd heel erg snel is gegaan. Als ik nu besef dat ik over een paar dagen in Gahana zit, is het gewoon echt snel gegaan.’ Job gaat samen met zijn broer naar het Afrikaanse land.
‘De band met mijn broer is gewoon goed, en ik vind het wel leuk dat hij meegaat, zodat we er samen ook nog over kunnen napraten. Dat kan minder met de anderen.’
Inmiddels zijn de zes jongeren druk bezig om nog de laatste puntjes op de i te zetten.

Verwachtingen

De jongeren hebben allemaal een andere verwachting van de reis. Sanne (18): ‘Ik verwacht van Ghana en de jongerenreis dat ik in een totaal andere wereld terechtkom waarin ik veel nieuwe dingen zal zien en meemaken. Ik heb al een boekje gelezen over de Ghanese cultuur en er zijn daar veel gewoonten die wij hier totaal niet kennen. Ik ben benieuwd hoe het is om die gewoonten mee te maken. Verder verwacht ik dat we veel contact zullen hebben met Ghanese jongeren van de scholen die we gaan bezoeken. Ik denk dat het een indrukwekkende reis zal worden. Door de reis die ik met Ellen, Els en de andere jongeren ga maken kom ik veel dichter bij de mensen in Ghana dan wanneer ik met een grotere organisatie vrijwilligerswerk zou gaan doen.’
‘Ik heb geen illusies dat ik een groot verschil kan maken in Ghana. Maar ik denk wel dat we er iets kunnen bereiken. Ik wil ook contact leggen met de mensen daar en ervaren hoe ze leven. Want je kunt nog zoveel tv-beelden en foto’s zien, maar het is allemaal ver weg en mij doet het in ieder geval nooit heel veel, omdat ik me gewoon niet voor kan stellen hoe bepaalde omstandigheden zijn. Het lijkt me vooral dus ook een erg belangrijke levenservaring, waardoor ik me beter kan ontwikkelen,’ laat Geertièn weten.
Job: ‘Ik ben benieuwd of alles wat je leest en ziet ook echt klopt. Of die technologie daar echt zo beperkt is en dat we ons echt moeten douchen met een half emmertje water.’
‘Wat mij het leukste lijkt is het leren kennen van een nieuwe cultuur en omgeving,’ zegt Simone. Sanne: ‘Mij lijkt het contact met de mensen en vooral de jongeren in Ghana het leukste.’
De jongeren zullen tien dagen in het land verblijven en dan weer terugkeren naar Soest.

Actieochtend tweedeklassers Griftland College

Traditiegetrouw zullen de tweedeklassers van het Griftland op de vrijdag voor de herfstvakantie (deze is van zaterdag 15 t/m zondag 23 oktober) in de weer zijn om geld in te zamelen voor een project van de Derde Wereld Groep Soest. Dit jaar is gekozen voor een project in Kampala, de hoofdstad van Oeganda. De scholieren gaan aan het werk voor de kinderen in de wijk Katwa, een wijk waar zeer arme mensen dicht op elkaar in krotten wonen. Met de actie hoopt de middelbare school haar leerlingen te attenderen op het omgaan met culturele minderheden. Daarnaast is de school van mening dat het goed is voor de groepsvorming. Op vrijdag zullen de leerlingen verschillende dingen uitvoeren om geld in te zamelen. Van 09:00 tot 13:00 uur zijn zij te vinden in de winkelstraten. Daar proberen zij door verschillende acties geld in te zamelen voor het project. Hierbij valt te denken aan het poetsen van de schoenen van het winkelend publiek tot het wegbrengen van winkelwagentjes en het verkopen van koffie.

Foto: Archief Soester Courant

Luuk Akkerman (24) al jaar in Nuon Solar Team

Soester bouwt zonneracewagen

De 24-jarige Luuk Akkerman is één van de dertien personen die meedoet aan de World Solar Challenge in Australië. De Soester, die al een aantal jaar studeert aan de Technische Universiteit in Delft (TU Delft) heeft een belangrijk aandeel in het ontwerpen van de raceauto’s die op zonne-energie rijden.

‘Ik zit nu meer dan een jaar in het Nuon Solar Team. Dit project leek mij een enorme uitdaging. Ik kende de mensen van het voorgaande team en ik ben graag praktisch bezig. Zeker op een technische universiteit waar je best veel theoretisch bezig bent,’ vertelt Luuk. Inmiddels is het team al enige tijd in Australië te vinden waar op 16 oktober de Solar race begint. ‘We hebben alles moeten regelen en zijn bezig geweest met het uitzoeken hoe onze nieuwe auto gebouwd moest worden. Zelf heb ik veel van de grafische ontwerptaken op me genomen, de ergonomie van de auto meegepakt en zal ik me tijdens de race bezighouden met noodreparaties en de pr/media.’ De verwachtingen zijn hoog bij Luuk en zijn teamgenoten. ‘Het is niet per se de auto van de toekomst als je kijkt naar comfort of vorm, wel qua technieken die we gebruiken. We laten zien dat er in het ontwerpen van een elektrische auto heel ver gegaan kan worden.’ Twee jaar geleden wist de eerste auto uit Delft geen goud te pakken en ook nu is winnen geen zekerheid. ‘Er zijn veel geduchte tegenstanders. Het wordt spannend.’

● *Luuk Akkerman (achtste van links) zit nu in Australië voor de World Solar Challange.*

Jongerenpanel

Loten Baarnsch Lyceum onder de loep

Ursula, Charlotte en Reinier geven dit keer hun mening over Het Baarnsch Lyceum. Vorige week was te lezen in de Soester Courant dat de middelbare school dit schooljaar voor het eerst moest loten. Daarbij gaf de school de voorkeur aan kinderen die uit Soest en Baarn komen.

Volgens directeur Henk van Ommen van Het Baarnsch Lyceum is loten per definitie discriminerend. ‘Ook kan ik er niet achter staan als ik iemand die bij ons in de straat woont moet weigeren terwijl er iemand uit Bunschoten-Spakenburg wel op school mag komen. We willen een regionale school zijn en het kleinschalig houden,’ legt Van Ommen uit.
Hoe denkt het jongerenpanel over deze situatie van de middelbare school uit Baarn?

Stelling v/d week: ‘Logisch dat Het Baarnsch Lyceum voorrang geeft aan kinderen uit Soest en Baarn’

Ursula Gajadien (16)

Ik vind zeker dat er in Soest en Baarn te weinig keuze is voor leerlingen.
Dat Het Baarnsch Lyceum het op deze manier het oplost kan ik dan ook goed begrijpen. Het Baarnsch Lyceum wil graag een kleine, aantrekkelijke en regionale school blijven.
Daarom kunnen ze niet iedereen aannemen. Ik ben het ermee eens dat leerlingen uit Soest en Baarn voorrang krijgen, omdat ze minder keus hebben. Ik snap ook best dat Het Baarnsch Lyceum zich niet wil uitbreiden.
Ik vind loten dan de beste manier. Wel vind ik dat kinderen uit andere regio’s zeker ook welkom zijn om naar school te gaan in Soest en Baarn.

Charlotte Strietman (16)

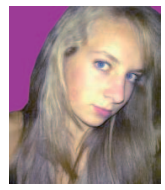

Ik vind het op zich logisch dat er een voorkeur aan kinderen uit Soest en Baarn wordt gegeven als er te veel aanmeldingen zijn. In het artikel wordt duidelijk gemaakt dat de leiding vindt dat kinderen uit de grotere steden meer keuze uit scholen hebben. Ik vind dan ook dat kinderen daar dan hun school moeten kiezen. Natuurlijk is het logisch dat op een kleinere nieuwe school les krijgen gezelliger is. Het onderwijs is ook zeker directer. Ik heb zelf op de Waldheim-mavo gezeten, ook een keine school, overigens nu in hetzefde gebouw als het Baarnsch. Beide scholen zijn kleinschalig en op beide scholen zie je dat er een goede sfeer is en een hoop aandacht voor de leerlingen. Ik begrijp dus best wel dat dit een grote aantrekkingskracht in de regio heeft.

Reinier Driebergen (17)

Onzin, wat een discriminatie. Ik ga toch ook niet zeggen dat ik alleen vrienden wil worden met mensen uit Soest of Baarn, omdat anderen te ver weg wonen.

Mensen die verder weg wonen, zullen langer moet reizen, maar dat is hun eigen keus, en absoluut geen reden om daardoor niet toegelaten te worden.
Er zijn genoeg andere middelbare scholen in de buurt, dus het is ook niet dat de jongeren uit Soest en Baarn zijn aangewezen op Het Baarnsch.
Als er al geloot moet worden, moet dat wel eerlijk gebeuren, en niet waarbij sommigen worden voorgetrokken, alleen op hun afkomst. Onzin.

overhees
-THE SHOPPING PLACE-

The Rosegarden homedecoration
Primera
INTER hairfashion
TURAN MARKET Turkse Specialiteiten
de Kaasspecialist Gouwnieerlijk Richard Sumilah
Happerij Tapperij de Tamboerijn
Albert Heijn
Ron's bloemenhoek
kwalitaria
da
Bertjan van der Heyden
Eduard DE VERSSPECIALIST
MEDIQ APOTHEEK
Keurslagerij Robert en Petra Worst KEURSLAGER

Ron's bloemenhoek

WEEKENDAANBIEDING

20 Roosjes € 2,95

Bolchrysanten 1 bos € 2,95

Ron's Bloemenhoek
Tamboerijn 23, 3766 HA Soest

Eduard
DE VERSSPECIALIST

Extra mooie D-spruitjes
500 gram 0.79

Heerlijke mandarijnen
20 stuks 2.99

Heerlijke Galia meloen
per stuk 0.99

Overhees: Tamboerijn 21 - Tel. 601 24 25
Aanbiedingen gelden van donderdag t/m zaterdag

KEURSLAGERKOOPJE

4 oma's sudderlapjes..... € 5.95

SPECIAL

Gehaktrondo
100 gram..... € 1.25

VLEESWARENKOOPJE

Bij aankoop van
150 gram keurslager achterham
GRATIS 100 gram selderiesalade

Robert en Petra Worst, *keurslager*
Tamboerijn 17
035 - 6022464

De lekkerste winkel van Soest

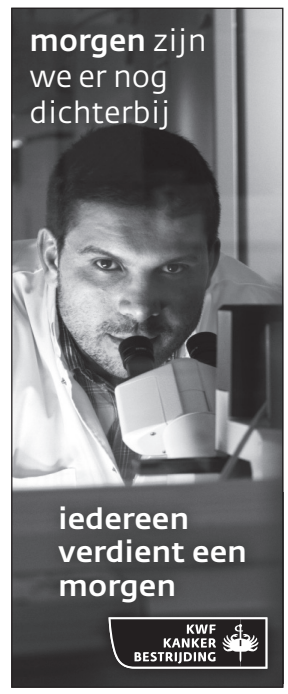

TURAN MARKET
Turkse Specialiteiten

Levensmiddelen - Fruit - Groente - Slagerij

Adres: Winkelcentrum Overhees
Tamboerijn 29, 3766 HA Soest
Tel: 035-6031557

De Linnenkamer in Baarn gaat sluiten

OPHEFFINGS VERKOOP

Daarom worden nú al onze grote merken met Grote Kortingen verkocht.

Zoals Wedgwood, Vandijck, Bunzlau, Gien, Emma Bridgewater, Mc Gregor, Crabtree & Evelyn en al onze cadeauartikelen.

Brinkzicht 29, Baarn. Tel. 035-5413005

PARKET MAAT
MIDDEN NEDERLAND
www.parketmaat.nl

Laminaat van de onderstaande merken nu met
20% korting
Balterio - Kronotex - Cleanfloor - Douwes Dekker
Tevens dealer van Solidfloor lamelparket

Maak vrijblijvend een afspraak met Kitty Beijer voor 'n bezoek aan onze showroom.
Tel: 06-2061 68 99 of mail naar info@parketmaat.nl

Bert's Viskraam - Vrijdag bij de Boni

2 LEKKERBEKKEN met 2 HOLLANDSE MAATJES voor € 7,00

Duurzaam gevangen, de beste vis

Inl. of bestellingen 033-2995033/06-15481893 (verkoopwagen)

Adcorbo
Consultancy ▪ Coaching ▪ Counselling
en administratieve dienstverlening

Jouw adviseur voor administratieve en fiscale zaken

Koningsweg 2-55 ▪ Postbus 77 ▪ 3760 AB Soest
Tel.: 035 - 602 95 15 ▪ Mob.: 06 - 10 86 90 93
info@adcorbo.nl ▪ www.adcorbo.nl

WAT DOE JIJ BIJ BRAND?

Daar moet je **nu** over nadenken!

www.watdoejijbijbrand.nl

Informatie 8-daagse riviercruise KBO

Op dinsdag 18 oktober houdt de KBO Soest/Soesterberg/Baarn een informatiemiddag over een achtdaagse riviercruise. Die is van 17 tot en met 24 april 2012 en voert langs onder meer Cuyck, Venlo, Maastricht en Luik.
Op 18 oktober geeft de KBO vanaf 14:00 uur een vooruitblik op de cruise. De informatie wordt gegeven in OC De Klarinet aan de Klarinet 39. Ook niet-leden zijn welkom. Wie verhinderd is kan voor meer informatie bellen naar de dames Borgts (6013848) of Smeele (6022969).

Bingo De Klarinet

In ontmoetingscentrum De Klarinet komen bingoliefhebbers vrijdag 14 oktober aan hun trekken. Vanaf 14:00 uur worden tien ronden gespeeld. Tegen betaling van vier euro komt men in het bezit van een speelkaart (en een kopje koffie of thee). De Klarinet is te vinden aan het gelijknamige woonerf in Overhees.

Laurens van Rooyen speelt

Laurens van Rooyen speelt woensdag 19 oktober speciaal voor ouderen in de Wintertuin van het Cenakel in Soesterberg. Een toegangskaart kost tien euro. Het programma is van 14:00 tot 16:00 uur, het concert van half drie tot half vier. Vooraf kan een kopje koffie of thee met seizoensbanket worden genuttigd, na afloop is er even gelegenheid om kennis te maken met de pianist.
Reserveren kan bij project Vereenzaming Ouderen Soest (VOS) van de SWOS, tel. 6023681.

Cursussen

In ontmoetingscentrum Klaarwater beginnen bij voldoende belangstelling een korte cursus kunstgeschiedenis (vrijdagmiddag) en aquarel schilderen (woensdagochtend). Meer informatie: tel. 6010607.

Alzheimer Café: Als opname in zicht komt

Het verpleeghuis is voor veel mensen, lijdend aan dementie, nog altijd een schrikbeeld. De vaak negatieve publiciteit over verpleeghuizen draagt hier toe bij. Veel dementerende mensen wonen zo lang mogelijk zelfstandig, begeleid door hun partner of mantelzorger(s). Toch komt het moment van opname dichtbij.
Daarover wordt maandag 17 oktober uitvoerig gesproken in het Alzheimer Café. Erica Stanton praat erover met Myriam Hermans, maatschappelijk werkster bij Zorgpalet Baarn Soest. Zij gaat in op de emotionele kanten van een besluit tot opname, maar belicht ook de praktische zaken en geeft tips. Verschillende (alternatieve) woonvormen komen aan de orde. Er is ook een lezing en er kunnen vragen worden gesteld.
Alzheimer Café, maandag 17 oktober, 14:00 uur, OC De Leuning aan de Oranjestraat 8 te Baarn, gratis.

Op initiatief VVN en de SWOS

Tips bij Blijf Veilig Mobiel

Veilig Verkeer Nederland (VVN) en Stichting Welzijn Ouderen Soest hebben de handen ineengeslagen en de bijeenkomst 'Blijf Veilig Mobiel georganiseerd.

Die wordt vrijdag 21 oktober gehouden, speciaal voor 55-plussers. Rode draad in het programma is het informeren van ouderen over verkeersmobiliteit en hoe zij hun veiligheid als verkeersdeelnemer kunnen vergroten.
Een instructeur geeft een theorieles over alle soorten weggebruikers en er wordt op ontspannen wijze deskundig advies gegeven over de eigen verkeerskennis, het rijgedrag en de laatste nieuwe regels.
Een bewegingstherapeut is aanwezig om te wijzen op oefeningen waarmee men zo lang mogelijk fit kan blijven.
Volgens VVN en de SWOS zijn ouderen kwetsbaar in het verkeer. De afloop van een ongeval is bij deze doelgroep vaak ernstig. Door de toenemende drukte op straat blijven veel senioren liever thuis. Daarom is zelfstandige mobiliteit voor senioren een belangrijk doel van VVN.
De bijeenkomst op 21 oktober is van 9:30 tot 12:30 uur in ontmoetingscentrum De Klarinet.
Aanmelden voor de bijeenkomst kan bij de SWOS, tel. 6023681. Er is plaats voor ongeveer dertig personen.

Eten in Mariënburg

Bewoners uit Soestdijk kunnen op woensdag 26 oktober een vorkje meeprikken in Zorgcentrum Mariënburg. Het Veluwemenu met carpaccio van lendebiefstuk kost 16 euro. Mensen die willen aanschuiven, kunnen zich tot donderdag 22 oktober aanmelden via telefoonnummer 033-6022044.

Achter de geraniums (of niet)...

Wat kan de ouderenadviseur voor de senioren betekenen?

De meeste ouderen willen zo lang mogelijk zelfstandig wonen. Er kan echter een moment komen dat hun situatie verandert. Dat de oudere hulp nodig heeft. Maar welke hulp? Bij wie vindt hij of zij die hulp? En krijgt men die zoals men dat wenst? Wie of welke instantie kan helpen?

Verhelderen

De ouderenadviseur komt bij de senioren thuis om samen met hen de vraag te beantwoorden of het probleem te verhelderen. De adviseur informeert over hulp en diensten die in de betreffende situatie nuttig kunnen zijn. Helpt u zo dat u met uw vraag of probleem bij de juiste instantie en persoon komt.
De ouderenadviseur helpt bij vragen en problemen zoals:
Ik ben niet meer goed ter been, maar ik wil in mijn huis blijven wonen. Welke mogelijkheden zijn er?
Ik heb de laatste tijd veel dierbaren verloren. Daardoor voel ik me verdrietig en eenzaam. Wie kan me ondersteuning bieden?
Mijn moeder wordt vergeetachtig. Wat moet ik doen?
Ik kan niet meer reizen met het openbaar vervoer, zijn er voor mij mogelijkheden om toch eens naar mijn kinderen te gaan?
De ouderenadviseur houdt elke maandag van 9:00 tot 10:00 uur een telefonisch spreekuur. Indien gewenst maakt ze een afspraak voor een bezoek aan huis.

Beppie Pouw

Contact

SWOS
Ouderenwerkster

Beppie Pouw
tel. 6023681
(maandag 9:00-10:00 uur)

Geen herkenning oude foto PVO

Vier weken geleden stond er in deze rubriek een foto van muziekkorps PVO. Het vermoeden was, dat dit de oudste foto van de muziekvereniging was. Omdat er geen reacties zijn gekomen op deze rubriek kan dat niet bevestigd worden.

Wat de Historische Vereniging Soest-Soesterberg (HVS) vrijwel zeker weet is dat de foto meer dan honderd jaar geleden is genomen. Het vermoeden bestaat dat deze voor 1907 is gemaakt.
Op de foto is de orkestleider herkenbaar op de midvoorpositie, de man zonder instrument en met strikje. De Historische Vereniging weet bijna zeker dat dit heer C.F. van Eijndthoven is.
Van Eijndthoven was in het dagelijks leven onderwijzer aan de openbare Kerkbuurtschool. In 1907 werd het dirigeerstokje overgedragen aan de heer H. Kok.
In een jubileumuitgave, ter gelegenheid van het honderdjarig bestaan van PVO, wordt geopperd dat de foto gemaakt is bij de presentatie van het vaandel in 1903.
Opvallend zijn de petten die gedragen werden. Ze hebben veel weg van de petten die de yankeesoldaten in de Amerikaanse burgeroorlog droegen. Bij foto's van hetzelfde muziekkorps uit 1922 en 1930 zijn de muzikanten blootshoofds. Pas na de Tweede Wereldoorlog komen er foto's waarop het korps met uniform verschijnt.

Verborgen pand

In de Soester Courant van twee weken geleden stond in deze rubriek een foto van een verborgen pand aan de Lange Brinkweg met daarvoor een schutting waartegen een drietal personen poseerden.
Bij de foto heeft de Historische Vereniging Soest-Soesterberg de namen van de personen vermeld op basis van verkregen informatie.
Naderhand is gebleken dat het toch iets anders was dan de vereniging had vermeld. Op de foto staan afgebeeld van links naar rechts Riek van Dorresteijn, Joop Hom en Cilia van Dorresteijn, zijn verloofde. Het destijds verloofde stel is getrouwd en de heer en mevrouw Hom wonen nog steeds in Soest. De heer Hom heeft jaren lang de drukkerij De Nieuwe Soester aan de Middelwijkstraat 27 gehad. De HVS is de dochter van het getrouwde stel dankbaar voor de correctie.

Geïnteresseerden in verhalen en gegevens over Soest en Soesterberg kunnen zich aanmelden als lid van de Historische Vereniging Soest-Soesterberg. Ze ontvangen dan elk kwartaal het maandblad 'Van Zoys tot Soest', vol wetenswaardigheden over Soest en Soesterberg in het verleden. Voor nadere informatie: zie www.oudsoest.nl.

● *Op deze gepubliceerde foto van muziekvereniging PVO zijn geen reacties gekomen.*

● *De namen van deze drie personen bij een verborgen pand aan de Lange Brinkweg zijn bekend.*

Soest 25 jaar geleden

● *Limonade, een spannend roversverhaal, een piratenschip (met daarop alle bekroonde boeken). Ongeveer tien kinderen woonden de start van de Kinderboekenweek bij. Die vond plaats in de bibliotheek aan de Albert Cuyplaan. Gedurende de Kinderboekenweek zijn er in de bieb veel activiteiten voor kinderen.*

(Uit de Soester Courant van 15 oktober 1986)

Inzetbaarheid politie

De korpsleiding van de Soester politie maakt zich grote zorgen over de inzetbaarheid van agenten. Personeelsgebrek en toenemende druk op het dienstrooster zijn er de oorzaak van dat er van een werkelijke surveillance inmiddels geen sprake meer is. Veelvuldig moet een beroep worden gedaan op politiemensen om in hun vrije tijd de gaten in het dienstrooster in te vullen. Voor bijzondere acties, zoals controles, is geen mankracht beschikbaar. Politie en gemeente zitten met de handen in het haar.

Meer geld raadsleden

Ondanks de financieel moeilijke tijden krijgen de raadsleden voortaan 2600 gulden meer voor hun politieke bestuurswerk. Dat kost de gemeente jaarlijks 70.000 gulden meer.
De niet-raadsleden die zitting hebben in een adviescommissies krijgen voortaan 6 mille p.p. aan presentiegeld, een extra kostenpost voor Soest van 120.000 gulden.

Soest-SEC 4-2

In het bekertoernooi troffen Soest en SEC elkaar. De buren maakten er een doelpuntrijk duel van. Voor de aftrap werd Seccer Jan van Rees door voorzitter Peter Koelewijn gehuldigd omdat hij zijn 500e wedstrijd voor de hoofdmacht speelde. Soest kwam voor rust op 2-0 door Gerard Bekker en Peter van den Berg. Erna scoorden Van den Dijssel en Fred Bos voor de groenwitten. In het laatste kwartier werd er niet gescoord, zodat een verlenging noodzakelijk was. Daarin zorgden Paul van der Grift en Jurgen Surstedt ervoor dat Soest verder bekert.

En verder o.m....

- Provincie schrapt Molenschot van lijst te sluiten bejaardentehuizen.
- Reconstructie rondom oorlogsmonument.
- Rioolrecht alleenstaanden van 18 naar 54 gulden per jaar.
- Kritische vragen over Ruslandreisje van Plomp en Hilhorst
- Promotieavond voor historische optocht Landjuweel 1987.

19 - 23 oktober 2011

PALTZ FESTIVAL SOEST

INFO OP paltzfestival.nl

woensdag 19 oktober
13.00 - 17.00 uur **Natuur kids circuit (5-12 jaar)**
met nadruk op natuur en cultuur
13.00 - 17.00 uur **Kabouterbos (vanaf 3 jaar)**

donderdag 20 oktober
13.00 - 17.00 uur **Kunst kids circuit (5-12 jaar)**
met nadruk op dans, circus, theater, schilderen en muziek
13.00 - 17.00 uur **Kabouterbos (vanaf 3 jaar)**

vrijdag 21 oktober
13.00 - 17.00 uur **Spel kids circuit (5-12 jaar)**
met nadruk op sport en spel
13.00 - 17.00 uur **Kabouterbos (vanaf 3 jaar)**

zaterdag 22 oktober
09.00 - 12.00 uur **Fit in motion traint de Paltz (vanaf 16 jaar)**
bootcamp / sh'bam / body balance
10.00 - 13.00 uur **Cultuurhistorische rondleiding over de Paltz**
12.00 - 17.00 uur **Grote Paltzfamiliedag**
proef de Paltz / muzikale entertainment
kinderactiviteiten / kabouterbos

zondag 23 oktober
10.00 - 12.00 uur **Paltzrun (inschrijven vanaf 08.30 uur)**
2,5 km / 5 km / 7,5 km / 10 km (alle leeftijden)

Kaarten verkrijgbaar bij VVV Soest en/of bij ingang Paltz,
Van Weerden Poelmanweg 210, Soest, tijdens openingstijden.

Het regent munten tijdens de Rabo Spaarweken

Om het sparen leuk te maken organiseren wij de Rabo Spaarweken. Al spelenderwijs leren kinderen omgaan met geld en voor welk doel zij willen sparen.

Waarom nú je spaarpot legen?
Tijdens de Rabo Spaarweken hebben we een leuke actie. Stort uw kind € 10,- op zijn of haar spaarrekening, dan geven wij een leuke paraplu cadeau!
Heeft uw kind nog geen spaarrekening? Open nu dan direct een Rabo Spaarrekening en ontvang nog een extra verrassing.

"Kom ook langs voor één van de leuke dierenparaplu's"

Rabo Spaarweken: 17 t/m 29 oktober

Rabobank. Een bank met ideeën.

Rabobank Soest Baarn Eemnes
www.rabobank.nl/sbe

Rabobank

Filmhuis: Never let me go

Never Let Me Go is de verfilming van Kazuo Ishiguro's gelijknamige bestseller.
De film is ingedeeld in drie hoofdstukken. De eerste volgt de drie kinderen Kathy, Tommy en Ruth tijdens hun verblijf op Hailsham, een strenge kostschool waar alles tot in de puntjes georganiseerd is. Maar de nieuwe voogdes Miss Lucy vindt niet alles zo vanzelfsprekend.
Waarom mogen de kinderen niet buiten de hekken van de school? Waarom is er zoveel aandacht voor hun gezondheid? Dan komt ze achter de verschrikkelijke waarheid: de toekomst van de kinderen is al vanaf hun geboorte uitgestippeld. Ze zullen nooit in een supermarkt werken of naar Amerika verhuizen.
De kinderen, gekloond naar hun evenbeeld, zullen kortstondig volwassen zijn. Zij zijn ter wereld gebracht om hun vitale organen te doneren, waarmee andere levens verlengd worden.

Zondag 16 en maandag 17 oktober, 20:15 uur, in Filmhuis Artishock, Steenhoffstraat 46a. € 6,50 (cjp/65 + € 5,00). Reserveren: www.artishock-soest of 06-43870112.

Drietal De Andersons te zien in Artishock

Op zoek naar de zin van 't bestaan

● *De Andersons komt naar Soest.*

Het drietal De Andersons komt op zondag 16 oktober naar Artishock toe om daar hun humoristische en poëtische liederenprogramma 'Mijn Rijkdom' te laten zien aan het publiek.

De Andersons bestaan uit Roel Dullaart, Anna Ågren en pianist Jarno van Es. Het drietal zoekt koppig naar de zin van het bestaan. Het leven MOET en ZAL zin hebben. Ze sleuren de bezoeker mee in hun wereld van filosofische nieuwsgierigheid, breekbare beschouwingen en absurdistische gulzigheid met een zekere neiging tot hysterische blijmoedigheid en droefgeestig getob.
De Zweedse invloeden die Anna met zich meebrengt zijn lichtjes merkbaar in de liedjes en absurdistische scènes. Toch is het voornamelijk de grote diversiteit van de liederen die de Andersons onderscheiden van andere kleinkunstenaars. Mede geïnspireerd door Bram Vermeulen en Leonard Cohen zingen ze van hartstochtelijke chansons en poëtische liedjes tot humoristische operaduetten en maatschappelijk geengageerde theaterliederen.
Alle drie studeerden ze af aan het Fontys Conservatorium te Tilburg. Roel en Anna richting muziektheater en Jarno studeerde piano richting lichte muziek. Hij vervolgde zijn studie op het conservatorium en deed een master compositie en arrangeren. Roel en Anna volgden een tweedefase opleiding aan de Koningstheaterakademie te 's-Hertogenbosch. In 2009 vormden ze samen het theatergezelschap De Andersons.
De Andersons met 'Mijn Rijkdom' is om 15:00 uur te zien in Artishock aan de Steenhoffstraat 46a. Kaarten kosten € 10,00 (€ 7,50 voor leden) en zijn te reserveren via PodiumPlus@artishock-soest.nl.

Soester Kring: Lezing over poldermodel

Emeritus hoogleraar Historische Nederlandse Letterkunde aan de Universiteit van Amsterdam Herman Pleij zal op woensdag 19 oktober spreken over de zegeningen van het poldermodel bij de Soester Kring. Pleij zal in zijn lezing ingaan op de stedelijke koopmanscultuur van de lage landen die vanaf de veertiende eeuw is ontwikkeld en wat daarvan is terug te vinden in de huidige samenleving. De hoogleraar heeft diverse binnen- en buitenlandse onderscheidingen ontvangen en houdt zich vooral bezig met middeleeuwse volkscultuur, literatuur en drukpers, de ontwikkeling van een burgermoraal en van Nederlandse identiteiten in het algemeen. De lezing begint om 10:00 uur en vindt plaats in de Rembrandtkapel aan de Rembrandtlaan 20. De toegang bedraagt € 5,00.

Jaren '70, '80 en '90 hits bij derde editie Dance Fever

Voor de derde keer vindt in het Spleasure Centrum Soest het muzikale evenement Dance Fever plaats. Hoewel de eerste twee edities vooral draaiden om muziek uit de jaren '70 en '80, zal daar dit jaar ook muziek uit de jaren '90 te horen zijn. De Soester radio-dj Gerard Ekdom zal op die avond alle hits uit die jaren draaien. Daarnaast is er ook nog een suprise act. Dance Fever vindt plaats op zaterdag 29 oktober. 'Vorig jaar hebben we zulke enthousiaste reacties gehad rondom Dance Fever, dat we Dance Fever zelfs twee keer hebben laten plaatsvinden in Soest. Beide keren was de zaal helemaal vol. Ook dit jaar is ons met grote regelmaat de vraag gesteld wanneer Dance Fever weer naar Soest komt. Daarom willen we Soest nu verrassen met een vernieuwde versie van Dance Fever!,' aldus Rutger van Uden, eigenaar van NoName-Events, de organisator van Dance Fever. De kaartverkoop is inmiddels gestart. Kijk voor foto's, video's en meer informatie over de kaartverkoop op www.dancefever2011.nl.

The Voice of the Paltz afgelast; kinderactiviteiten op festival

'Fris door met huidige programma'

The Voice of the Paltz gaat definitief niet door. Vorige week maakte de Stichting Paltz Festival Soest bekend dat het vanwege te weinig geld een deel van het programmering moest afslanken. Voor bepaalde onderdelen was het nog onduidelijk of deze wel of niet door zouden gaan op een andere locatie.

Inmiddels is bekend dat The Voice of the Paltz niet doorgaat. 'We hebben een regeling kunnen treffen met Stacey Rookhuizen en de band reageerde coulant op de afzegging,' zegt voorzitter Antonio van den Hengel. Het Paltz Festival dat van 19 tot en met 23 oktober plaatsvindt op het landgoed De Paltz zal vooral voor gezinnen interessant

zijn. Er zijn tal van kinderactiviteiten te doen. Naast de dagelijkse evenementen voor kinderen op het gebied van natuur, kunst en cultuur, sport en spel, vinden er rondleidingen over het landgoed plaats door ervaren gidsen.
Op zaterdag is het de grote familiedag waar voor iedereen wat te beleven is. Op zondag is er daarnaast ook nog de Paltz-run. 'We gaan gewoon fris door met het huidige programma,' laat Van den Hengel weten.
Het natuurgebied van ca. 77 hectare aan de van Weerden Poelmanweg is tegenwoordig in het bezit van de provincie Utrecht. Het landschap is onderdeel van De Utrechtse Heuvelrug en wordt beheerd door Het Utrechts Landschap. Decennialang was het landgoed particulier bezit en hierdoor, op enkele uitzonderingen na, weinig toegankelijk. Tijdens het Paltzfestival kan iedereen het landgoed bewonderen.
De toegangsprijzen voor de verschillende onderdelen van het festival zijn laag, tussen de € 1,00 en € 5,00. Kaarten zijn verkrijgbaar bij de VVV Soest aan de Steenhoffstraat. Meer informatie: www.paltzfestival.nl.

Max van den Burg met 'Kladderadatsch!' in theater Idea

In zijn avondvullende show 'Kladderadatsch!' heeft Max van den Burg geen enkel smoesje, maar doet hij gewoon waar hij goed in is en dat is het vermaken van zijn publiek.
Met zijn hilarische conferences, rake types en absurde scenes neemt Max de bezoeker van Idea kunstencentrum, theater en bibliotheek mee op een theatrale dollemansrit door onze tijd, waarin het blijkbaar maar niet gek genoeg kan zijn. Een persoonlijk Odyssee langs dronken koorstudentes, Bassie en Adriaan in de Gaza-strook, rouwende hiphoppers en nog veel meer.
De voorstelling is op vrijdag 14 oktober om 20:15 uur te zien. Kaarten à € 15,00 zijn verkrijgbaar via www.theateridea.nl.

Fraude met stroom en gas op de Meent

Bij zeven van de negen woningen aan de Meent in Soest is fraude met stroom en gas geconstateerd. In samenwerking met Stedin hield de politie een controle met als doel het opsporen van diefstal van stroom en/of gas in woningen aan de Meent. Van één woning wordt nog onderzocht of er diefstal plaatsvond.

Achter de schijnwerpers

Wat: PASO bijeenkomst, Waar: Clubgebouw 'De Vriendschap'.

PASO staat voor de vereniging ter bevordering van Paranormale en Sociale ontwikkeling; een Nederlandse vereniging met vijf afdelingen, Soest is er daar één van. Er zijn twee bijeenkomsten per maand. PASO gaat ervan uit dat het leven niet ophoudt na de dood, maar dat de ziel zonder stoffelijk lichaam doorleeft. Mediums met paranormale gaven geven boodschappen door van 'gene zijde' via hun gidsen.

'Ik ben kippig, kan de mensen in de zaal nu nauwelijks zien'

Vanavond is het gebouw van de postduivenvereniging De Vriendschap volgestroomd met ongeveer zestig mensen. Er staat een tafel langs de lange kant van het gebouw met daarop genummerde voorwerpen gerelateerd aan overledenen. Het medium Loes van Loon komt over als een vlotte, struise, volkse vrouw, serieus en met humor. Haar gidsen zijn de virtuele Hebenes (Heeb) en Aron, haar contactpersonen bij de overledenen. Bij bol.com kun je wel zeven verschillende boeken van Loes kopen; de reacties zijn unaniem positief. Tegenover de tafel vier rijen dik de deelnemers. Ik treed een voor mij volstrekt onbekende wereld binnen.
De avond wordt geopend met een gedicht '…geen enkel deel van ons is negatief…' en muziek, een verwachtingsvolle spanning daalt neer. Loes vertelt dat er niets engs aan is. Zij gaat met haar hand over de voorwerpen: 'Mijn vingers voelen hier niets bij'. Ze kiest willekeurig en begint een persoon te beschrijven. Het is niet meteen duidelijk of het over de overledene gaat of over degene die het voorwerp op tafel heeft gelegd.
Loes zet haar bril af. Ze legt uit: 'Ik ben kippig, kan de mensen in de zaal nu nauwelijks zien en kan dus ook niet door de levende eigenaar van het voorwerp beïnvloed worden'. Deze keer blijkt het voorwerp van de overleden schoonmoeder van een man in de zaal te zijn, die hem en passant nog wat goede raad geeft. Hij reageert non-verbaal alsof hij dacht van haar goede raad af te zijn. Loes houdt goed contact met de personen van de voorwerpen met een aantal vragende en aftastende tussenzinnetjes: 'Snap je het lieverd, kan je het nog volgen schat, ik sta ook maar te faxen, snap je waarom ze dat zeggen, goed gedaan mop, duidelijk?' De beschrijvingen van de overledenen zijn kort en krachtig: 'Het was geen makkelijke man, opgeven was niet zijn sterkste kant, statige man, mooie ogen, prachtig handschrift. Dit is ranzig, groene bende, hij hield van groene stampot met azijn. Een bescheiden vrouw met een weegschaaltje, daar weegt ze haar woorden mee af. Goede raad is er van 'gene zijde'. Loes: 'Niet je haar afknippen, daar krijg je spijt van. Kritischer worden. Ze laten me hoesten, let je wel op je weerstand. Je legt de lat wel erg hoog'. Loes is rechttoe rechtaan: 'Ik doe nooit ergens een roze strik omheen '.

Martin Huizenga

Gaat u mee in dialoog?

Wij zijn partner van Soest in Dialoog op donderdag 10 november. Deze dag zullen in Soest op diverse locaties Soesters met elkaar in gesprek gaan met als thema "Ken ik u?". Ook wij hebben een dialoogtafel op ons kantoor aan het Kerkplein in Soest. Wij nodigen u van harte uit deel te nemen aan onze dialoogtafel. Het gaat er hierbij niet om of u klant bent of niet aangezien de dialoog over de Soester gemeenschap gaat, niet over de bank. Voor meer informatie of aanmelden, kunt u kijken op onze website of bellen met (035) 609 67 50.

www.rabobank.nl/sbe

Rabobank

Nefkens Soest

Een selectie van onze occasions:

Agila	5-drs.	Temptation	1.2i-16V	Zwart mica	2007	€ 7.450,-
Agila	5-drs.	Temptation	1.2i-16V	Groen metallic	2007	€ 6.995,-
Astra	5-drs.	N-Joy	1.6i-8V	Blauw metallic	2003	€ 3.750,-
Astra	3-drs.	N-Joy	1.6i-8V	Grijs metallic	2004	€ 6.950,-
Astra	5-drs. SW	Business	1.6i-16V	Grijs metallic	2007	€ 11.950,-
Corsa	3-drs.	N-Joy	1.2i-16V	Grijs metallic	2003	€ 5.950,-
Meriva	5-drs.	Temptation	1.4i-16V	Blauw metallic	2007	€ 10.950,-
Vectra	5-drs. SW	Cosmo	2.2i-16V	Blauw metallic	2004	€ 9.400,-
Vectra	5-drs. SW	Cosmo	1.9 CDTI	Rood	2005	€ 6.950,-
Vectra GTS	5-drs.	Executive	2.2i-16V	Silverlightning	2007	€ 15.895,-

AUTO VAN DE WEEK
35-TV-HJ

van € 11.945,- voor € 10.950,-

Audi	5-drs. Avant	A6	2.4i-24V	Grijs metallic	2008	€ 27.400,-
Chrysler	4-drs.	Sebring	2.0i-16V	Zwart metallic	2007	€ 9.950,-
Hyundai	5-drs.	Santa Fe	2.2i-CRDI	Zwart metallic	2008	€ 21.500,-
Mercedes	5-drs. Estate	C220	CDI	Grijs metallic	2008	€ 22.900,-
Peugeot	3-drs.	206 GTI	2.0i-16V	Blauw metallic	2002	€ 7.950,-
Peugeot	3-drs.	1007	1.6i-16V	Grijs metallic	2008	€ 9.950,-
Volvo	3-drs.	C30	1.8i-16V	Zwart metallic	2008	€ 14.400,-
Volvo	4-drs.	S40	1.8i-16V	Grijs metallic	2005	€ 9.500,-
Volvo	4-drs.	S60	2.4i-16V	Zwart metallic	2006	€ 13.900,-
Volvo	5-drs. SW	V70 sport	2.4i-16V	Blauw metallic	2007	€ 22.700,-

*** en diverse lowbudget auto's tot € 3000,-**

Dorresteinweg 64e, 3762 KK Soest. Tel. 035 - 601 23 64

WWW.NEFKENS-SOEST.NL

KWALITEITS VISHANDEL 40 jaar

vishandel 't Hoekje

Molenstraat 163 - Telefoon: 035 - 601 84 02

DONDERDAGAANBIEDINGEN

Gebakken schol € 2.25 per stuk, 3 voor **6.00**

Gebakken poon 500 gram van € 7.50 voor..... **5.00**

Gestoomde makreel per stuk **2.50**

Kibbeling € 1,50 per 100 gram 500 gram met **gratis** saus..... **6.00**

Grote lekkerbekken van kabeljauw € 3.00 per stuk, 4 voor **10.00**

Lekkerbekjes € 1,75 per stuk, 3 voor **4.00**

Verse zalmfilet 500 gram met **gratis** dillesaus **9.95**

Cambridge Weight Plan

Maatje kleiner?

Het (zeer) laag calorieën programma, met totaalvoeding of maaltijd-vervangers. Snel, effectief en verant-woord afslanken, onder persoonlijke begeleiding en tegen lage kosten.

Body Perfection
Koninginnelaan 42a, Soest 035-5881225
www.bodyperfection-soest.nl

Real people, real support, real results.

AVK

- APK
- Reparatie/onderhoud alle merken
- Mercedes-specialist
- Verkoop alle merken

Autobedrijf A. van Keulen

Beetzlaan 65 - 3762 CB Soest
Tel. 035 - 601 29 98
www.autobedrijfavankeulen.nl

OPGELET

COLORGlo NEDERLAND

De donkere dagen komen er weer aan! Laat nu uw **verweerde koplampen** weer schitteren voor een optimaal zicht!! Ik kom bij u op locatie in de regio Soest.

Bij vermelding van code SC1210 nu **2 SPECIALE ACTIES** t/m 30 nov. 2011

Koplampherstel

OF

Herstel scheur in leder tot 5 cm.

Nu introductieprijs voor € 99,= incl. BTW

WWW.COLORGLO.NL
Tel: 06 – 467 14 177
Mail: amersfoort@colorglo.nl

Wil je wat bijverdienen?

We zijn regelmatig op zoek naar nieuwe

BEZORGERS

op woensdagmiddag voor de

Soester Courant

Ook invallers zijn van harte welkom!

Schrijf je bij ons in: info@soestercourant.nl
Telefoon 6014152

aannemersbedrijf karelsen soest b.v.

Smitsweg 5
3765 CA Soest
Tel. 035 - 6016438
www.karelsensoestbv.nl

aanbouw / verbouw
nieuwbouw / onderhoud
utiliteitsbouw

Buijs

INSTALLATIETECHNIEK

Soest - mob. 06-51304409
tel. 035 - 6030842
www.buijsinstallatietechniek.nl

- zinkwerk
- dakwerk
- badkamers
- verwarming
- loodgieterswerk

KOZIJNENACTIE.NL

Website:
www.soestercourant.nl

Starters een nog betere start geven.

Nu de overheid de overdrachtsbelasting verlaagt van 6% naar 2%, de huizenprijzen zijn gedaald en de rente ook nog eens relatief laag is, is het kopen van een eerste huis wel héél aantrekkelijk. En de Rabobank doet hier nog een schepje bovenop. Wanneer je nu als starter bij ons een hypotheek afsluit, betaal je de eerste 4 maanden geen hypotheekrente. De adviseur van de Rabobank vertelt je er graag meer over. Starters een nog betere start geven. Dat is het idee.

Nu de eerste vier maanden geen hypotheekrente.*

Rabobank. Een bank met ideeën.

Maak nu een afspraak met één van onze financieel adviseurs. Zo is Stefan Veerling bereikbaar op (035) 609 63 33 of via de e-mail fa@sbe.rabobank.nl. Hij rekent graag voor u uit hoeveel euro u nu kunt besparen.
Deze actie is specifiek voor starters. Maar ook als u geen starter bent, maar wel een woning gaat kopen, is het nu de tijd een hypotheekafspraak te maken.

*** Kijk voor de actievoorwaarden op rabobank.nl/eerstehuis**

Rabobank

Altijd warmte in huis, ook bij stroomstoringen

Sfeervol besparen

Nederland is in de ban van de winter. In heel wat huishoudens gaat de verwarming een graadje of twee hoger. Voor nu heel behaaglijk, tot de afrekening komt. Een goed moment om eens na te denken over de aanschaf van een houtkachel of inbouwhaard.

Stoken met hout is een goedkope en duurzame manier van verwarmen. Houtkachels en inbouwhaarden vallen onder de noemer sfeerverwarming en inderdaad de dansende vlammen van het knapperende haardvuur zijn sfeervolle blikvangers, maar sfeerverwarming heeft heel wat meer te bieden dan alleen sfeer!

Voordelen

Een van de belangrijkste voordelen van sfeerverwarming is de besparing op de gasrekening. Stoken op hout is aanzienlijk goedkoper dan stoken op gas, met name omdat hout relatief goedkoop is en weinig prijsfluctuaties kent. Bovendien is er geen onnodig warmteverlies in boilers of leidingen, zoals bij een cv-ketel wel het geval is.
Voor een optimale besparing is het van belang dat u de juiste haard of kachel kiest. Een open haard geeft vooral sfeer maar met een rendement van slechts 20 procent weinig warmte. Voor het verwarmen van uw huis heeft u een afsluitbaar toestel, zoals een inbouwhaard of houtkachel nodig, deze kunnen een rendement van meer dan 80 procent behalen. Het rendement is mede bepalend voor het toestel van uw keuze. Een gedegen advies van de expert is hierbij onmisbaar. Laat de vakman berekenen welke haard of kachel het meest geschikt is voor uw woning, zodat u optimaal geniet en profiteert van uw sfeerverwarming. Altijd warmte, ook bij stroomstoringen.

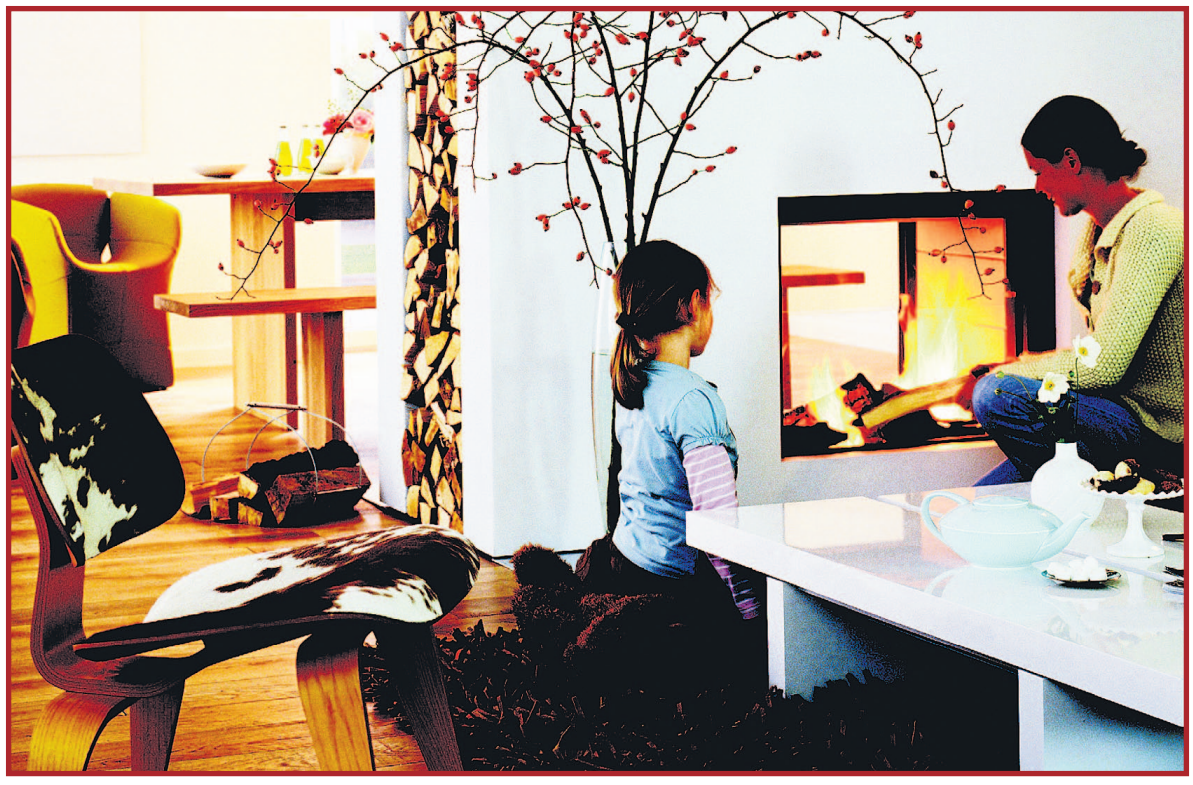

Inbouwhaard

Onlangs hadden delen van Nederland te maken met een stroomstoring. Zonder licht en televisie is er met wat creativiteit best nog iets van de dag of avond te maken maar in de kou zitten omdat de cv-ketel zonder stroom niet werkt, is een situatie die zeker in de winter niet wenselijk is.

Met een inbouwhaard of houtkachel bent u niet afhankelijk van elektra voor het verwarmen van uw woning. Zolang u voldoende hout voorradig heeft, kunt u onbeperkt stoken.

Duurzaam stoken

Hout is een duurzame energiebron, wanneer er een verantwoord kapbeleid gevoerd wordt, zal hout als energiebron onuitputtelijk zijn.

Stoken volgens de regels en uitsluitend met schoon hout, zorgt voor een optimale verbranding met minimale uitstoot van fijnstof, koolwaterstof, koolmonoxide en stikstofoxide.

Niet alleen uw portemonnee maar ook het milieu heeft baat bij het stoken op hout.

Met cv aansluiting

Uw hele huis verwarmen met sfeerverwarming? Dat kan met de zogenaamde cv-haarden. Deze haarden beschikken over extra 'kamers' waar water opgewarmd wordt. Het opgewarmde water wordt door - speciaal hiervoor aangelegde leidingen - naar het cv-systeem gepompt. Tegelijkertijd wordt het afgekoelde water teruggevoerd naar de cv waar het opnieuw verwarmd wordt. Een voordeel is dat u niet hoeft te kiezen tussen de cv-haard en de cv-ketel. U kunt beide systemen naast elkaar laten functioneren. Het een sluit niet het ander uit.

Jaarlijkse stookdagen in maart

Wie de aanschaf van een haard of kachel overweegt, doet er verstandig aan de vakman te bezoeken.
De Nederlandse Haarden- en Kachelbranche houdt in maart de jaarlijkse stookdagen, een prima gelegenheid om zowel vakkundig advies in te winnen als inspiratie op te doen. De vakman kan u alles vertellen wat u moet weten met betrekking tot de aanschaf van sfeerverwarming en u adviseren bij het bepalen van de juiste haard of kachel, zodat u als klant uiteindelijk naar tevredenheid kunt genieten van het dansende vlammenspel en een behaaglijk verwarmde woning.

Sfeerverwarmingsgilde

Deelnemende bedrijven aan deze stookdagen zijn de leden van de Vereniging Het Sfeerverwarmingsgilde, de brancheorganisatie van haarden- en kachelspecialisten.
Hun adressen vindt men op www.haardenenkachels.nl Wanneer u tijdens deze dagen een showroom van een van deze bedrijven bezoekt, maakt u tevens kans op het winnen van een maand stookkosten.

Bron:
Stichting Nederlandse Haarden- en Kachelbranche

DE VRIES HAARDENGROEP

De Vries Haardengroep

Nieuwegracht 13
3763 LP SOEST
Tel. 035 - 60 10 652
Fax 035 - 60 29 684
info@devrieshaardengroep.nl
www.devrieshaardengroep.nl

Rust en romantiek shopping

Klassiek anno 2011: licht en luchtig

Bron:
Perscentrum Wonen en woonmodetrends.nl

Klassiek anno 2011 is licht, luchtig en heeft de élégance van een herenhuis aan de kust. Met een rustiek klassieke basis, neutrale kleuren als zand en crème, accenten in marine- en kobaltblauw en met materialen als walnoothout en bamboe, roept woonmodetrend Rust & Romantiek klassieke panden aan verstilde boulevards in herinnering.

Robuuste eettafels en relaxfauteuils worden gecombineerd met verfijnde consoletafels en vederlichte stoffen met borduursels, nautische prints en strepen. Accessoires in glas en zilver brengen verfijning. Sla de balkondeuren open en laat die zeebries wapperen door de luchtige linnen gordijnen!

Relax

Met fris wit, nudes en zandkleuren in de basis en marine- en kobaltblauw als kleuraccenten is de toon gezet: dit interieur straalt rust uit! De romantische noot zit hem onder andere in rustieke elementen, rijke accessoires én stoffen: wollen plaids, gordijnen van geborduurd linnen en lampenkapjes van zijde. Een heerlijke bamboe chaise longue – die doet denken aan de luxe versie van een strandbedje – zegt het direct: ga zitten en relax! Met fijne achtergrondmuziek uit de retro radio en thee uit een antieke verzilverde theepot heb je verder even niets meer nodig. Rust romantisch!

Rustiek & antiek

Bij woonmodetrend Rust & Romantiek combineren rustieke elementen, zoals verweerde vloeren en doorleefd meubilair, goed met antieke accessoires en meubilair van kersen-, mahonie- of walnoothout. Een consoletafel dient als podium voor pronkstukken als wit koraal, lapis lazuli, een prachtige schelpenverzameling en negentiende-eeuwse porseleinen potten of vazen. Goud, brons en kopertinten – in zowel textiel als accessoires – zorgen voor een gevoel van luxe, net als objecten in zilver, porselein en glas. Met een lichte basis op de muur en vloer en luchtig textiel, geven 'zware' meubelstukken zoals een kersenhouten secretaire, antieke lijsten en een koperen lamp juist luxe en body aan het interieur.

De rust van de kust

Naast marineblauwe kleuraccenten en hier en daar wat koraalrood, zijn ook nautische prints en accessoires kenmerkend voor woonmodetrend Rust & Romantiek. Koraaldessins en vissenprints doen het goed op gordijnstoffen en kussens. Ook strepen zijn geliefd deze zomer en zien we terug in stoffering en behang: op de vloer, wand, fauteuil en bank. Schelpen, servies, spuitflessen en wit of rood koraal (al of niet op een sokkel) stallen we uit op de sidetable of in een (antieke) glazen vitrine. De zee en het strand zijn belangrijke inspiratiebronnen. Nergens anders ervaar je immers die overweldigende rust dan onder water, of aan de kust.

Rust & romantiek in 5 stappen

1. Kleuren
Het kleurenpalet van woonmodetrend Rust & Romantiek bestaat uit fris wit, zand- en crèmekleuren met accenten in marine- en kobaltblauw. Koraalrood geeft – met mate – een pittig kleuraccent. Deze 'kustkleuren' worden bijgestaan door brons, koper en zilver; voor romantiek en luxe.

2. Materialen
Het meubilair is gemaakt van warm kersen- tot klassiek walnoot- en verweerd eikenhout: klassiek, antiek en rustiek. Luchtige (strand)stoelen en manden van gevlochten bamboe geven tegenwicht aan het 'zwaardere' meubilair. Gordijnen en meubelstoffen zijn bij voorkeur van linnen, katoen en bamboe.

3. Muur & vloer
De vloer is rustiek en doorleefd, met houten planken, parket of laminaat met verouderde look. Erop ligt een kleed, met streepdessin en in zand- en/of blauwtinten. De muur kan alle kanten op! Kies voor een behang met strepen, met vissenprint of geheel in blauw. Behang één wand met een wat luxer behang, in goud of kopertinten.

4. Accessoires
Kies voor antieke accessoires en pronkstukken voor luxe en romantiek: koraal, beeldjes op een sokkel, glazen stolpen, zilveren theeservies, een bronzen lamp en porseleinen vazen geven cachet aan dit interieur. Oude houten lijsten zijn romantisch en rustiek.

5. Textiel
Luchtige, wapperende gordijnen zijn beeldbepalend bij deze woonsfeer: kies voor linnen gordijnen met borduursels of strepen. Luxe plaids van wol en zijde geven warmte bij de frisse zeebries 's avonds. Kussens zorgen voor comfort en hebben opvallende koraalmotieven, vissenprints of grote streeppatronen.

FLEVO bouwstoffen
De specialist in stucadoors - en schildersmaterialen
Uw huis opknappen of verbouwen ook u als particulier kan bij ons terecht.
ASSORTIMENT:
SIERPLEISTERS • SPUITPLEISTERS • MUUR- en PLAFONDVERF • GIPS
MORTELS • BUITENGEVEL ISOLATIE en AFWERKING • SCHILDERSVERF
SCHILDERSGEREEDSCHAP • STUKADOORSGEREEDSCHAP
STUKADOORSKLEDING • WERKSCHOENEN • GLASWEEFSELBEHANG
GIPSPLATEN • STEIGERS • SIERLIJSTEN EN ORNAMENTEN
SPS indesign decorations FINESS Strikolith Strikotherm KNAUF
Onze showroom zit aan de Sterrenbergweg 38b te Soesterberg. Geopend: ma. - vr. van 8.00 tot 17.00 uur za. van 9.00 - 12.00 uur. www.flevo-bouwstoffen.nl ☎ 0346 351439

Oktober Woonmaand
De gelegenheid om eens bij ons binnen te lopen. Veel uitbreidingen op onze bestaande productgroepen.
Denkt u hierbij aan sfeervolle accessoires, verlichting, kussens, meubelen, behang etc. Natuurlijk kunt u ook terecht voor alles voor uw vloeren en ramen.
In onze sfeervolle winkel kunnen wij u vele toepassingen laten zien. Maar ook advies aan huis behoort tot onze service.

Ter kennismaking 10% korting op accessoires, verlichting, behang en meubelen
Steenhoffstraat 61
035 - 52 38 324
Michel Rietveld Woninginrichting
Voor eigentijds wonen!
Openingstijden
dinsdag t/m donderdag; 10 – 18u
vrijdag; 10 t/m 18u 19u t/m 21u
zaterdag; 10 t/m 17u

Voor een goed fundament van het interieur

De ‘Tien Geboden’ voor de vloer

Bron:
Perscentrum Wonen
en woonmodetrends.nl

De vloer en wand zijn de basis van een interieur; de broek en het shirt. Zoals in de garderobe is een goede basis ook voor het interieur van essentieel belang. Deze zet de toon en aan de hand daarvan kan de verdere aankleding uitgewerkt worden. De ‘Tien geboden’.

Gij zult sterk en duurzaam zijn
Nieuwe producten worden gemaakt van duurzame materialen en zijn bedoeld om lang mee te gaan. Hout, parket, laminaat en vinyl vloeren worden gemaakt van gerecycled materiaal. Daarnaast is er een revival van kurk op handen. Kurk is gemaakt van schors van de kurkeik. Deze wordt niet geveld maar gepeld en zo gaat er geen boom verloren. Bamboe is op de vloer sterk in opkomst. Tapijt gemaakt van natuurlijke bamboevezels is oersterk.

Gij zult verantwoord geproduceerd en milieuvriendelijk zijn
Naast duurzaam is ook een verantwoorde productie en gebruik van milieuvriendelijke materialen van steeds groter belang. We worden om de oren geslagen met keurmerken maar let wel: deze staan daadwerkelijk ergens voor.

Gij zult geluidsdempend en isolerend zijn
Het energielabel is van belang bij de koop en verkoop van een woning. Dit in ogenschouw genomen is isolatie van groot belang. De juiste vloer kan hieraan bijdragen. Naast tapijt zijn laminaat en parket onverminderd populair maar het besef van het belang van een goede ondervloer groeit. Immers, deze draagt bij aan een goede isolatie en geluidsabsorbtie. Er zijn diverse ondervloeren ontwikkeld die anticiperen op reflectiegeluid voor zowel druk als minder belopen plaatsen en voor vloeren van een bovenverdieping of appartement. Daarnaast zijn er ondervloeren van softboard die oneffenheden wegwerken.

Gij zult comfortabel zijn
Een vloer kan op meerdere manieren comfortabel zijn. Laminaat- of vinylvloeren met een click-systeem bijvoorbeeld, zijn comfortabel omdat ze op een eenvoudige manier zelf gelegd kunnen worden. Nieuw zijn de verbindingsstickers die aan de achterkant van tapijttegels worden bevestigd en vier tegels op hun plaats houden.

Gij zult anti-allergisch en hygiënisch zijn
Ideaal vanuit allergisch en hygiënisch oogpunt zijn harde vloeren als tegels en gietvloeren, omdat deze goed kunnen worden schoongemaakt en er daardoor vrijwel geen sprake hoeft te zijn van stofnesten en huisstofmijt. Vaak denkt men dat tapijt niet wenselijk is bij een allergie voor bijvoorbeeld huisstofmijt. Het tapijt zelf is echter niet de oorzaak van de allergische reactie maar wel de huisstofmijten die erin leven. Het tapijt vraagt in dit geval intensiever onderhoud dan bijvoorbeeld plavuizen of gietvloeren. Een voordeel van tapijt is dat dankzij het zogenaamde vuilbergende vermogen het eenmaal neergedaalde stof in mindere mate opstuift. Een stofallergie hoeft dus geen belemmering te zijn om te kiezen voor tapijt. Wel is het belangrijk om regelmatig te stofzuigen.

Gij zult onderhoudsvriendelijk zijn
Veel mensen denken dat tapijt minder makkelijk schoon te maken is dan harde vloeren. Niets is minder waar. Per tapijtsoort wordt tegenwoordig een passend onderhoudsadvies gegeven, gebaseerd op het product, de kleurkeuze, gezinssamenstelling en het toepassingsgebied. Op deze manier kan de tapijtvloer gericht en effectief schoon worden gemaakt. Tegels en gietvloeren zijn onderhoudsvriendelijk omdat ze ondoordringbaar zijn en niet, zoals houten vloeren, in de was of olie moeten worden gezet. Slechts dweilen is voldoende om de vloer schoon te houden.

Gij zult waterbestendig zijn
Het zorgeloos dweilen van de vloer is wel zo prettig. Een vloer die niet waterbestendig is wordt lelijk zodra hij in aanraking komt met te veel water. Hij gaat bijvoorbeeld krom staan of scheuren. Houten vloeren zijn op dit punt minder geschikt of moeten eerst goed in de olie of was worden gezet. Laminaat- en parketvloeren ondervinden eveneens snel waterschade, al wordt hier tegenwoordig op ingespeeld met zogenaamde scheepsvloeren van laminaat, die over een water- en vochtgarantie beschikken. Vloeren die sowieso goed waterbestendig zijn, zijn gietvloeren.

Gij zult esthetisch zijn
Smaken verschillen maar over sommige vloeren is vrijwel iedereen het eens: ze zijn een lust voor het oog en verrijking voor het interieur. De nieuwe ledervloeren zijn hier een voorbeeld van. Uitgevoerd in diverse kleuren en in bijvoorbeeld croco print, zorgt deze vloer voor een luxueuze en modieuze uitstraling van bijvoorbeeld het stadsappartement van een echte fashionista! Parket is er ook in modieuze en thematische uitvoeringen.

Gij zult antistatisch zijn
Een antistatische vloer voorkomt dat apparatuur of mensen schade ondervinden van statische electriciteit en geleiden elektrostatische op- en ontlading. Statische oplading vindt bijvoorbeeld plaats in de winter, als het vriest. Een antistatische vloer is daarnaast goed bestand tegen chemicaliën en zuren. De jaren ‘50 vormen ook steeds meer een inspiratiebron.

Gij zult persoonlijk zijn
Vloerbedekking is de basis – de broek – van het interieur. Het zet de toon. Het is dus belangrijk dat deze aansluit bij de persoonlijke smaak en wensen van de bewoner.

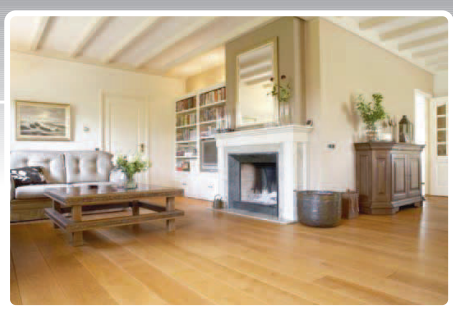

Houten Vloeren Paleis

Bij inleveing van deze bon krijgt u bij aankoop van een traditionele parketvloer van 40 m² of meer een IPAD 2 cadeau!*

*Deze aanbieding is geldig t/m 1 februari 2012.

Houten Vloeren
Paleis

Houten Vloeren Paleis | Koningsweg 2-03 | 3762EC Soest | 035-6564024 | info@houtenvloerenpaeis.nl

Openingstijden: Woensdag t/m vrijdag 10.00 – 17.00 uur | Zaterdag 10.00 – 16.00 uur
Vrijdagavond op afspraak | Maandag en dinsdag gesloten

Woonmodetrend Tender Textile

Creëer sfeer met stof!

Bron:
Perscentrum Wonen
en woonmodetrends.nl

We dompelen dit najaar onder in de warmte van ons interieurlandschap. We hullen niet alleen onszelf maar ook ons huis in een warme wollige outfit. Want als er één ding duidelijk is voor het nieuwe interieur, is het dat het aan textiel niet mag ontbreken.

Geen naakte maar extensief geklede kamers! Waan je met woonmodetrend Tender Textiles op de steppe, omringd door warme zandtinten en mos- en cactusgroen. Knusse kamers, fijn overwinteren!.
Trend forecaster Lidewij Edelkoort voorspelde het vorig jaar al: textiel krijgt een belangrijker rol in ons leven én interieur! Steeds meer (jonge) ontwerpers focussen zich op innovatieve

textiel technieken en zorgen daarmee voor een revival van stoffen in het interieur. Deze winter komt ons verlangen naar de textuur, soepelheid en warmte van stoffen tot uiting. Het bedekt onze vloeren, muren en ons meubilair. Er is een heuse textiel invasie gaande!

Spontaan ontstaan

Het Tender Textiles interieur is als een landschap dat spontaan lijkt te zijn ontstaan, met verschillende 'eilandjes', samengesteld uit meubelen en textiel. De opstelling binnenshuis is dynamisch en lijkt, zoals de natuur, aan de elementen onderhevig. Bijzettafels, poefjes en krukjes zijn de rotsblokken, zandbanken en struiken van ons interieur.
Kleden vormen een vruchtbare ondergrond. Zand- en kiezelkleuren domineren in de basis en kleuren als bloedrood, grapefruitoranje en mosgroen geven energie, pit en warmte. Dit contrast tussen koel en warm is ook in de materialen aanwezig: blank hout wordt gecombineerd met wol en vilt in grijzen, groenen en oranje. De toename van textiel in ons leven wijst op een fysieke maar ook mentale behoefte aan meer warmte. Wol bijvoorbeeld, ís niet alleen warm maar staat ook symbool voor gezelligheid en warmte.

Boom-bekledingsstof

Het knusse gevoel waar we naar opzoek zijn wordt ook vertaald in de 'Pod'; een grote privacy chair waarin je lekker kunt wegkruipen: jouw eigen private place, ook in een public space! De Pod is groot, opvallend van vorm en gemaakt van PET vilt, uit gerecyclede PET flessen. Voor textiel geldt dat dit soort nieuwe toepassingen en opvallende structuren steeds meer regel dan uitzondering zijn.
Het krukje Tutu bijvoorbeeld, van Lenneke Langenhuijsen, doet door de bespanning van het textiel denken aan een Tutu. De bekledingsstof is echter geen gewone stof maar tot textiel geslagen hout! Dit resulteert niet alleen

in bijzonder maar ook in duurzaam textiel. Op alle gebieden van 'wonen' is de duurzaamheidsgedachte inmiddels doorgedrongen. Naast PET flessen of hout als bron voor stoffen, worden ook antieke of vintage tapijten opnieuw gebruikt door ze eerst te ontkleuren en vervolgens een nieuw kleurtje te geven. Het handgeknoopte tapijt 'Fresco', uit het zuiden van Iran, is uitsluitend met natuurlijke kleurstoffen van planten, bloemen en vruchten gekleurd.

Geklede keuken

Functionele en killere ruimtes zoals de keuken worden in de stijl van Tender Textiles warm aangekleed: een tafelkleed, een loper erover, linnen servetten en een mooie theedoek. Handgegoten gietijzeren pannen – bij voorkeur in oranje – verstop je niet in keukenkastjes maar stal je uit; voor een authentieke sfeer.
Niet zo sterk als gietijzer maar wél erg bijzonder is het Meltware van Maaike Seegers (Design Academy Eindhoven). Haar serviesgoed is gemaakt van Carnaubawax: een natuurlijk en waterdicht materiaal dat wordt gewonnen uit de bladeren van de Carnaubua palmboom. In haar oranje afgietsels van bekers, schaaltjes en lepels worden product en proces samengesmolten tot fragiel serviesgoed dat vooral mooi is om neer te zetten. De bekers zijn uitsluitend geschikt voor koude dranken; tegen hele vloeistoffen is de smeltbare wax niet opgewassen.

Onder de wol

Waar komt textiel het beste tot zijn recht, op functioneel én esthetisch vlak? In de slaapkamer! Winterse wollen dekens zijn niet alleen warm maar zien er comfortabel en luxueus uit. Gecombineerd met plaids, een overdaad aan kussens en warm tapijt op de vloer creëer je een slaapkamer en bed die ervoor zorgen dat je wél op tijd gaat slapen. Niets staat een goede nachtrust nog in de weg!

Effen stof Still
Leverbaar in vele kleuren
GRATIS gemaakt
GRATIS rails bij deze stof
€ 19,95 per meter

Patroonstof Blomster
GRATIS gemaakt
GRATIS rails bij deze stof
€ 24,95 per meter

EDSKES interieur
Vloerbedekking - Tapijt - Laminaat
Gordijnen - Zonwering - Bedden
Beckeringhstraat 5, Soest
Tel. 035 - 6024294
Openingstijden:
Donderdag t/m zaterdag van 10.00 tot 18.00 uur. Overige dagen en 's avonds op afspraak, ook voor advies bij u thuis. Zondag's altijd gesloten.

Bijna onbegrensde keuzemogelijkheid bij Sanitair & Tegelcentrum Soesterberg

Het is misschien nog net geen dagje uit, maar wie voor tegels of een badkamer bijna als vanzelfsprekend bij het Sanitair & Tegelcentrum Soesterberg aan de Sterrenbergweg binnen loopt, kan daarvoor toch maar beter voldoende tijd hebben uitgetrokken. Er is namelijk een bijna onbegrensde keuzemogelijkheid, zowel op sanitair- als tegelgebied. Voeg daarbij het feit dat het bedrijf elke klus in eigen beheer snel en deskundig uitvoert, en de goed gevulde orderportefeuille is verklaard.

Ieder jaar is oktober de woonmaand. Dit is al heel wat jaren een begrip in de Nederlandse woonwereld. De meest uiteenlopende bedrijven op het gebied van woninginrichting doen eraan mee en bieden de consument een uitgebreide kennismaking met de nieuwste trends en ontwikkelingen op het gebied van wonen waarin zij zich hebben gespecialiseerd. Sanitair & Tegelcentrum Soesterberg is één van die bedrijven. Hier kan men voor de badkamer, het toilet en voor tegelvloeren inspirerende ideeën opdoen. Wie er niet helemaal uitkomt, kan rekenen op het deskundige advies van een van de verkopers.

Inspiratie opdoen

Het is misschien even zoeken, maar eigenlijk is het bedrijf niet zo moeilijk te vinden als het lijkt. Wie op de Amersfoortsestraat in de richting Utrecht direct na de verkeerslichten de parallelweg neemt en vervolgens de tweede weg rechts inslaat, vindt direct links het bedrijf van vader Co en zoons Patrick en Raymond van Lemel. Wie er binnenstapt wordt ontvangen met een kopje koffie en kan zelf beslissen wat hij wil: eerst rustig op eigen houtje rondkijken, inspiratie opdoen, zich een oordeel vormen over het grote aanbod en dit 'vertalen' naar wat men voor ogen heeft, of na uitleg van de wensen direct gebruikmaken van de tips en adviezen van een verkoper over de mogelijkheden om de woning te moderniseren en te verfraaien.

De cliënt die naar de showroom komt op zoek naar een nieuwe badkamer, heeft meestal een plattegrond van de badkamer bij zich met daarop de maten. Met de computer erbij gaat de verkoper met de bezoeker aan de slag om in 3D-beeld de wensen van de klant zichtbaar te maken en te bekijken of hetgeen hij erin wil hebben ook mogelijk is. Deze manier van werken spreekt de klant aan, want zo krijgt hij voor het eerst een indruk hoe zijn idee er 'in werkelijkheid' uitziet. Als het ontwerp eenmaal klaar is, volgt een rondje toonzaal voor het uitzoeken van het sanitair en de wand- en vloertegels. Er is een grote variatie in sanitair en een nog grotere in tegels. Het centrum biedt de keus uit 15.000 verschillende soorten en kleuren tegels, van klein mozaïek tot formaat 1.20 bij 1.20 en alles wat daartussen zit. De huidige trend is het toepassen van steeds grotere tegels met kleinere voegen.

Kunstmatig zonlicht

Een moderne badkamer is meer dan enkel een bad en/of douche en een wasbak. Naast de complete badkamers zijn er in de showroom ook toevoegingen mogelijk op het gebied van wellness, waarvan steeds meer gebruik wordt gemaakt. Er zijn bijvoorbeeld stoomcabines, whirlpoolbaden, sauna's en een sunshower. Een sunshower is een paneel met een combinatie van zonlicht en infrarood. Deze is zeer geschikt voor mensen die veel binnen werken en hierdoor zonlicht (vitamine D) tekortkomen en voor mensen met spier- en gewrichtspijn. Een leuke bijkomstigheid is het zomerse kleurtje op de huid. 'Het wordt aanbevolen door dermatologen en is zeer geschikt voor de huid.' Het is de bedoeling dagelijks tijdens het douchen een paar minuten voor dit kunstmatige zonlicht te staan. Dat is al voldoende om de weerstand te verhogen en het tekort aan zonlicht te compenseren.

Is de koop eenmaal gesloten, dan kunnen de buitendienstmedewerkers van Sanitair & Tegelcentrum aan de slag. Zij nemen de volledige verbouwing van de badkamer voor hun rekening. Bij de tien medewerkers van het bedrijf zitten tegelzetters, installateurs en loodgieters. Het loodgieterswerk is het meest intensief.
Overigens levert Sanitair & Tegelcentrum Soesterberg niet enkel aan particulieren, al is dat wel de grootste groep, maar werkt het bedrijf ook voor aannemers. Dan gaat het om nieuwbouw- en renovatieprojecten, zoals bijvoorbeeld in Soest bij De Lindenhof en de historische boerderij Het Gagelgat van Stichting De Paardenkamp aan de Birkstraat, waar ook de oude tegels worden gereinigd, gerepareerd en opnieuw gezet, en bij het appartementencomplex aan de Rademakerstraat in Soesterberg. Is het door de inzakkende woningbouw daarin tijdelijk niet meer zo druk, het renovatiewerk gaat door; de continuïteit daarin blijft, evenals het showroombezoek.

Kwaliteit en service

Dankzij de goede naam die het sinds 1995 bestaande bedrijf in de provincie maar ook daarbuiten heeft opgebouwd, weten steeds meer mensen de weg naar Soesterberg te vinden. Dat is in de eerste plaats te danken aan de kwaliteit en service die het levert, en als positief gevolg daarvan de mond-tot-mond-reclame. Dat heeft het bedrijf vóór op de aanbiedingen op internet. Dat betekent weliswaar concurrentie, 'maar we merken dat de mensen daar toch steeds meer van terug komen omdat het persoonlijke contact ontbreekt en er geen zekerheid is dat er geleverd wordt wat is overeengekomen, nog afgezien van de kwaliteit en de garantie.'
En als er één ding vaststaat, dan is het wel dat Sanitair & Tegelcentrum Soesterberg daar honderd procent voor instaat! Sanitair & Tegelcentrum Soesterberg is gevestigd aan de Sterrenbergweg 3, 3769 BS, tel. 0346-352194.
www.sanitair-tegels.nl
info@sanitair-tegels.nl

Stoomcabine Balance

Showroom verdieping

Tegelkasten showroom

Voordeeltje van 19 procent!

De maand oktober staat in Nederland volgens jarenlange traditie in het teken van wonen. Bedrijven die in die sector hun diensten aanbieden organiseren dan speciale acties. Ook Sanitair- en Tegelcentrum Soesterberg aan de Sterrenbergweg 3 in Soesterberg doet eraan mee en pakt flink uit: wie er deze maand aankopen doet, heeft een niet onaanzienlijk voordeeltje van bijna twintig procent, want het bedrijf neemt de BTW op sanitair en tegels voor zijn rekening. Een reden temeer dus voor hen die toch al van plan waren om de badkamer te vernieuwen, het toilet of keukenwanden te laten betegelen of nieuwe vloertegels te laten leggen om in Woonmaand Oktober een kijkje te nemen in de showrooms in Soesterberg aan de Sterrenbergweg 3. Gegarandeerd dat hij er slaagt!

Sanitair & Tegelcentrum Soesterberg

davo DOE HET ZELF CENTRUM
DE GROOTSTE SPECIALIST

* Bij inruil oude afvalemmer *

tot € 50,- korting

op **Brabantia Touch-bin**
of **Twinbin**
afvalverzamelaars!

Weteringpad 1, 3762 EN, Soest
Tel. 035-6016228 • info@davosoest.eu • www.davosoest.eu

FLEVO bouwstoffen

De specialist in stucadoors- en schildersmaterialen

Uw huis opknappen of verbouwen ook u als particulier kan bij ons terecht.

SIERLIJSTEN EN ORNAMENTEN
VERVAARDIGD UIT GIPS

20% KORTING
OP HET HELE ASSORTIMENT VAN INDESIGN
(geldig t/m 31-12-2011)

indesign | decorations

Onze showroom zit aan de Sterrenbergweg 38b te Soesterberg. Geopend: ma. - vr. van 8.00 tot 17.00 uur za. van 9.00 - 12.00 uur. www.flevo-bouwstoffen.nl ☎ 0346 351439

Majoor Makelaars

Jong enthousiasme met de juiste ervaring!

Ben J.A.M. Majoor 06-11870863
Edwin B.W. Majoor 06-11870865
Suzanne E. van den Esschert 035-6036282
Casper L. Landeweerd 06-11870864
Iris D. Dijkema 035-6036282

Adres: Soesterbergsestraat 1 , 3768 EA Soest
Telefoon: 035 - 60 36282
Internet: www.makelaarsmajoor.nl
E-mail: info@makelaarsmajoor.nl

funda
NVM

novoferm®
Dé Garagedeur!

Vraag naar de actievoorwaarden
Actie geldig van 1 september tot 1 december 2011

ACTIE!

Nooit meer krabben?

Profiteer dan nu! € 750,- korting bij aanschaf van een Novoferm carport

De Gooijer Zonwering
Professor Krabbelaan 1a
3741 EM Baarn
Telefoon 035 - 656 35 65

DG

Schoonheid en intellect met beauty

Cambria: woonplant oktober

Vriendelijke 'verwaarlozing' als beste manier om deze huisgenoot te verzorgen. Het maakt de Cambria de ideale woonplant van oktober.

Deze onbaatzuchtige orchidee geeft je in ruil voor deze wel erg eenvoudige omgangsvorm enorm veel terug: grillig gevormde bloemen in prachtige, felle kleuren. Én een dieper denkniveau. Met een Cambria heb je dus een wijze en stijlvolle beauty als huisgenoot.

Je eerste indruk van de Cambria: met z'n bloemen in de meest grillige en vurige kleuren kan het niet anders of deze plant komt uit de tropische jungle. Maar schijn bedriegt in dit geval. De Cambria is het resultaat van een kruising van verschillende orchideeëngeslachten die over de hele wereld voorkomen. Deze mix van bijzondere genen is dan wel weer de verklaring voor de schat aan vormen en tinten waarin de bloemen verkrijgbaar zijn. Kijken en vergelijken dus, waarna je gegarandeerd met een betoverende schoonheid naar huis gaat.

Betrekkelijk jonkie

Terwijl z'n soortgenoten onder de orchideeën al respectabele leeftijden van honderden jaren hebben bereikt, is de Cambria nog een betrekkelijk jonkie: rond 1900 zag het eerste exemplaar het levenslicht. Daarna ging het snel: het aantal varianten en de populariteit ervan groeiden gestaag.

Grotere denkprestaties

Met de Cambria heb je beauty én brains in huis. Onderzoek van de TU Delft toonde aan dat planten als de Cambria je kunnen helpen om tot grotere denkprestaties te komen. Uitzicht op bijvoorbeeld de Cambria maakt dat je beter in staat bent om complexe vraagstukken op te lossen.

Grote hoogten

Veel eigenbelang kent je nieuwe huisgenoot daarbij niet. De Cambria vraagt niet meer dan een ietwat lichte staanplaats en af en toe wat water. In ruil daarvoor verwent hij je met z'n bijzondere bloemen en zwierige groene stengels met bladeren. Samen stijgen jullie tot grote hoogten: zowel op het gebied van schoonheid alsook intellectueel.

Woonplant van de maand

De Cambria staat volop in de schijnwerpers als Woonplant van oktober. 'Woonplant van de maand' is een initiatief van Bloemenbureau Holland. Maandelijks kiest het in overleg met vertegenwoordigers uit de sierteeltsector een plant die het opvallend goed doet bij de consument, of juist (nog) niet zo bekend is, maar wel potentie heeft om het goed te doen in de Nederlandse woonkamer. Voor meer informatie zie www.ikenmijnplant.nl

Bron:
Perscentrum Wonen en woonmodetrends.nl

Verwaarlozen met mate graag

Ja, ik word nogal eens verwaarloosd. Maar vind ik dat erg? Nee hoor! Je kunt zeggen dat ik een van de weinigen ben die hier prima mee kan omgaan. Sterker nog: ik word er alleen maar mooier van! Maar dit is nu ook weer geen uitnodiging om het te bont te maken. Verwaarlozen met mate graag. Dan zorg ik dat je kunt genieten van mijn kleurige schoonheid.
Is het arrogant als ik zeg dat ik een vurige beauty ben! Nee toch? Flets kun je me zeker niet noemen. M'n kleuren zijn fel, m'n vormen bijzonder en weelderig. Dat kunnen jullie Nederlanders wel gebruiken. Jullie doen je best, maar het blijft een beetje behelpen. Daar kunnen jullie ook niks aan doen, het is hier natuurlijk geen Zuid-Europa met al z'n kleur en flair.
Wat dat betreft heb ik zeker geboft met de mensen waar ik terecht ben gekomen. De vrouw is gek op kleur, draagt graag kleding met opvallende tinten en prints die haar goede figuur accentueert. Soms gaat ze voor de grote spiegel staan, die hier boven de open haard in de woonkamer hangt. Dan bekijkt ze zichzelf goedkeurend van alle kanten. Op zo'n moment ben ik echt trots op haar. Prima om te pronken met wat je hebt!
Maar schoonheid alleen is ook niet alles. Beauty wordt alleen maar sterker met brains. En daar kom ik dan weer om de hoek kijken. Want onderzoek heeft aangetoond dat mijn aanwezigheid ervoor zorgt dat je denkprestaties verbeteren. Pittig denkwerk te doen? Zorg dan dat een van mijn familieleden bij je in de buurt staat. Gegarandeerd dat je er dan wijzer van wordt.

Cambria, 2 jaar oud

Bloemenbureau Holland

Bloemenbureau Holland is het marketingbureau voor de Nederlandse sierteeltbranche, opgericht voor en door de sierteeltsector. Via promotie laat Bloemenbureau Holland de consument zien en ervaren dat bloemen en planten bijzonder zijn en ons leven en dat van anderen verrijken. Daardoor helpt Bloemenbureau Holland de vraag naar bloemen en planten uit Nederland te vergroten, in zowel binnen- als buitenland.

Knalkleuren en powerprints

Mode voor muur en meubel

Door: Monique van der Reijden & Priscilla de Putter, Perscentrum Wonen

Toegegeven, je moet het durven. Maar wil je iets anders met je interieur dan is nú het moment om snel en eenvoudig een eigentijdse en vrolijke sfeer in huis te creëren.

De nieuwste collecties stoffen, kleden en behang zijn buitengewoon kleurrijk, veelal gedessineerd, een tikje kunstzinnig en vooral modisch! Net als in de mode signaleren we voor het interieur deze zomer - naast zachte 'nudes' - ook knalkleuren op de muur en vloer. Daarnaast zien we veel retro-invloeden in materiaal, dessin en vorm. De romantiek en nostalgie uit de roaring twenties vormen voor veel merken een inspiratiebron. De Bretonse streep en de klassieke visgraat zijn vrij vertaald naar textielcollecties, maar vaak groter, krachtiger en kleuriger. Let op modische details in de afwerking die het verschil maken in textiel, zoals neon gekleurde stiksels, kleurverloop, kleine kralen, franjes of heuse kristallen, die met de hand zijn aangebracht. Zeer opvallend (én even wennen) zijn de prachtige stoffen- en behangcollecties met grootse schilderachtige bloempatronen. Ze lijken werkelijk te zijn geschilderd, geaquarelleerd of gebatikt. Het interieur anno 2011 krijgt een flinke oppepper met zoveel vrolijke kleuren en dessins!

Etnische explosie

Aziatische en Afrikaanse culturen en nomadische volkeren zoals die in Mongolië waren de inspiratiebron voor de collectie Nomade van Pierre Frey. Etnische motieven, geborduurde patronen maar ook prachtige uni's komen samen in deze kleurrijke en folkloristische collectie. De explosie aan kleuren en motieven vormen samen een harmonisch geheel. www.pierrefrey.com

Esprit geeft energie

Esprit maakt een statement met kleur! Met haar nieuwe home collection "Colour Splash" brengt het merk een vloedgolf aan kleur voor het interieur. Waaronder dit opvallende kleed met abstract motief, geïnspireerd op popart en graffiti. Daar krijg je behoorlijk wat esprit van! www.esprit.com/home

Alsof geschilderd op stof

Alsof het bloempatroon zojuist met aquarelverf op het textiel is aangebracht, zo echt zien de schilderachtige floralen op de stof Malvasia van het merk Rubelli Venezia eruit. Gelukkig kun je met een gerust hart gaan zitten! www.rubelli.com

Franse platteland

Met de behangcollectue "Un Bisou" van Eijffinger kom je direct in een zomersfeer! De romantische collectie doet denken aan het Franse platteland met kleurrijke prints van bloemen, planten en vogeltjes. www.eijffinger.nl

Mes op de muur

Zo. Dat is duidelijk. Het XXL bestek op het behang "Cutlery" van Tracy Kendall zegt "we zitten in de eetkamer!" Deze ontwerpster uit Londen staat bekend om haar opvallende grafische prints: ook bloemen, veren en kant beeldde ze op dezelfde manier af. Geen petieterige patronen maar grootse prints! www.tracykendall.com

Modisch meubilair

(Mode) ontwerper Christian Lacroix ontwierp voor Designers Guild een textielcollectie. Het bankje is bekleed met stof uit de collectie Tempera. Het zwart met wit gestreepte satijnen kussen met geborduurde bloemen komt uit de collectie Sol Y Sombra. Krachtig en kleurrijk! www.designersguild.com

Schitterende muur

De tijd dat Swarovski-kristallen slechts voorbehouden waren aan sieraden is al lang voorbij. We zien de glimmers terug in allerlei lifestyle artikelen. Daarom richtte Swarovski zelf de collectie "Elements" op: een lijn die zich richt op lifestyle in de breedste zin van het woord, van mode tot wonen. In februari werd de eerste behangcollectie gepresenteerd; ook de muur draagt anno 2011 Swarovksi's dazzling designs. Het behang wordt in Engeland geproduceerd, waarbij de flock techniek veel wordt gebruikt. Vervolgens worden in Oostenrijk de kristallen op het behang aangebracht, voor een (subtiel) sparkling effect. Opvallend in de collectie is het verenpatroon, zoals Design Feather Palace. www.bartbrugman.nl

Streep erdoor!

De streep is terug van nooit weggeweest en groter dan ooit! Letterlijk, in de nieuwe behangcollectie van Graham & Brown. Behang "Imperial" maakt zijn naam waar, met strepen van keizerlijke grootte, met een tikkeltje glans. Geen getut maar groot, groter, grootst! In de trendkleur mosterdgeel. www.grahambrown.com

met voortjes schilders

Juist deze dagen, wanneer het weer zich regelmatig van zijn slechtste kant laat zien, focust Voortjes Schilders zich op het binnenwerk. Voortjes Schilders, al bijna 75 jaar in beeld. Vakbekwame schilders, duurzame materialen en dat gecombineerd met een goede service.

Wanneer het buitenleven zich weer naar binnen verplaatst, valt uw oog op het plafond. U bekijkt de muren, hoe is de staat van het houtwerk?
Wanneer u de overweging maakt om vervolgens een schilder in huis te halen, ziet u wellicht eerst de ongemakken, maar deze kunnen wij volledig voor u weg nemen.

En om het nog aantrekkelijker voor u te maken, krijgt u **10% korting op de offerte vanaf 3 oktober 2011 t/m 30 maart 2012.** En dat kunt u ook wél gebruiken.

Of dat nu het binnen- of buitenschilderwerk betreft of het behangen van een wand, het periodiek onderhouden van uw woning of het doen van renovatiewerkzaamheden. Alles wordt gedaan met dezelfde zorg die u van Voortjes Schilders mag verwachten.
Naast deze werkzaamheden kunnen wij ook voor u een passend verftechnisch advies met meerjarenplanning of kleuradvies uitbrengen voor uw woning.

Dus dezelfde kwaliteit, dezelfde producten, dezelfde vakschilders en dezelfde service gecombineerd met een aantrekkelijke korting!
Neem daarom gerust contact met ons op voor een vrijblijvende offerte en profiteer van onze interessante kortingen. U kunt ons vinden op www.voortjes.nl of telefonisch contact opnemen via het nummer 035 – 60 135 66.

voortjes schilders, geen gewone schilders

de winter in

voortjes

10% korting op de offerte

vanaf 3 oktober 2011 t/m 30 maart 2012

Oostergracht 44
3763 LZ Soest
Postbus 390
3760 AJ Soest
Tel. 035 601 35 66
Fax 035 602 26 45
info@voortjes-schilders.nl
www.voortjes.nl

Jouw bed vertelt wie je bent!

Slaapkamergeheimen

We slapen ongeveer een derde van ons hele leven. Waarom zouden we dit dan niet zo aangenaam mogelijk maken? Bovendien, voor een goed humeur, meer energie, alertheid en creativiteit is een goede nachtrust essentieel.

Hóe we slapen is daarom belangrijk: een drukverlagend matras, een dekbed dat ventileert en de sfeer in de slaapkamer dragen allemaal bij aan een betere nachtrust. Eco- en ergonomie zijn tegenwoordig óók bij de ontwikkeling van slaapkamerartikelen de kernwoorden, zonder daarbij afbreuk te doen aan comfort en sfeer. Deze punten zijn zeer persoonsgebonden: de slaapkamer vertelt dan ook veel over de persoon die er slaapt.

Ergonomie

Net als vorig jaar zien we dat ergonomie nog steeds én steeds meer een belangrijke rol speelt bij de ontwikkeling van bedden. Ingebouwde massagesystemen zijn misschien niet voor iedereen weggelegd maar ook voor het 'gewone' matras geldt dat deze niet achterblijft. Ergonomische ontwikkelingen dringen door tot alle slaapkamer-regionen en eigenlijk bestaat er niet meer zoiets als een 'slecht' matras. Belangrijk is vooral dat je de producten kiest die bij je passen: bij jouw slaapbehoeften, slaaphouding, lichaam, gewicht en wensen. Een koudschuimmatras bijvoorbeeld, is door de open celstructuur goed vochtabsorberend en biedt goede ondersteuning. Bij polyethermatrassen ontstaat er sneller een kuil, door de gesloten celstructuur. Latexmatrassen zijn schimmelwerend en erg veerkrachtig en ook pocketveringmatrassen zijn extra veerkrachtig door de interne veren. Traagschuimmatrassen vormen zich goed naar het lichaam, waardoor ze overal optimale ondersteuning bieden en drukverlagend werken. Dit geldt ook voor het gelmatras, dat zich geheel naar het lichaam vormt. Relatief nieuw is het luchtgeveerde matras. Dit matras beschikt over een luchtkern die met één druk op de knop harder of zachter ingesteld kan worden, waardoor de ondersteuning en lighouding veranderen. Hiermee zijn de slaaphouding én nachtrust volledig naar eigen wens in te stellen. Topmatrassen zijn inmiddels een bekend verschijnsel en komen de hygiëne en het comfort ten goede.

Bron:
Perscentrum Wonen en woonmodetrends.nl

Nieuw verschijnsel

Een nieuw verschijnsel zijn de 'gespleten' topmatrassen. Deze zijn aan de bovenkant als het ware ingeknipt tot heuphoogte, waardoor de rugdelen van tweepersoonsbedden individueel verstelbaar zijn. Een fijne oplossing als de één wil slapen en de ander nog wil lezen. Met de aankoop van een matras is de keuze voor de juiste bedbodem – lattenbodem, spiraal of boxspring al of niet met verstelbaar hoofd- of voeteneinde – minstens zo belangrijk. Bovendien 'werken' sommige matrassen beter op bepaalde bedbodems. Goede voorlichting is op dit punt dus van belang. De bedden van Kuperus – hofleverancier in bedden – zijn milieuvriendelijk en op maat gemaakt. Dat betekent dat elke stof en leersoort gekozen kan worden. Alle onderdelen van het bed zijn daarnaast beweegbaar middels afstandsbediening. De basis van het bed is een houten frame met daarop een laag bonell veren, matrassen met de kern van paardenhaar of natuurlatex, afgewerkt met zuiver gekaard katoen, een extra wollen tussenlaag en topmatras. www.kuperusbedden.nl

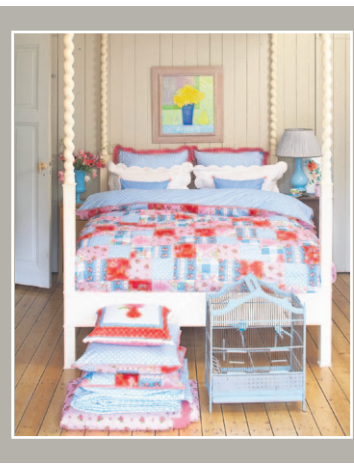

De eco-aanpak is zeker geen trend te noemen, it's here to stay. Verantwoord produceren en consumeren wordt langzaam maar zeker de standaard. Steeds meer producten worden vervaardigd volgens het cradle to cradle principe. Hergebruik is hierbij het belangrijkste uitgangspunt; afval dient als grondstof. Zo worden er tegenwoordig stoffen vervaardigd uit oude petflessen. Eco openbaart zich tegenwoordig ook in het interieur.

Showroom bedden uit de collectie

Lund XL
180×200 + bedbankje + zadeltas vlak
vanaf € 5625,– voor **€ 2995,–**

Lund L
180×200 + Hockers + zadeltassen vlak
vanaf € 5429,– voor **€ 3250,–**

Cruiser
180×200 + Hockers vlak
vanaf € 3490,– voor **€ 1795,–**

Existence
180×200 2M + Nachtkastjes
vanaf € 7359,– voor **€ 3995,–**

Casade
180×200 + 2 Hockers
vanaf € 5408,– voor **€ 2995,–**

Manhatten
180×200 + 2 hockers+bedbankje vlak
vanaf € 4570,– voor **€ 2450,–**

25% KORTING OP

BEHANG EN GORDIJNEN!

Van 17 t/m 29 oktober 2011 ontvangt u 25% korting op behang en gordijnen uit verschillende collecties.

Vraag in de winkel naar de voorwaarden en de deelnemende merken.

COLORS @ HOME WASIEL STEITNER
uw interieurspecialist

Lange Brinkweg 38 | 3764 AD Soest | Telefoon (035) 601 96 00
E-mail wasielsteitner@colorsathome.nl | Website www.wasiel-steitner.nl

FLEVO bouwstoffen

De specialist in stucadoors - en schildersmaterialen

Uw huis opknappen of verbouwen ook u als particulier kan bij ons terecht.

Verf van het huis SPS FINESS

De beste prijs-kwaliteitverhouding. Voor een duurzaam, decoratieve bescherming van al uw hout, harde kunstof en metaal. Gemakkelijk verwerkbaar, goed dekkend, uitstekend weerbestendig en met een langdurig glansbehoud. Vrijwel alle kleuren op verfmengmachine verkrijgbaar.

FINESS EEN SLIM ASSORTIMENT

750 ml wit, RAL 9010 of RAL 9001
en all ready mixed collors in zijde - of hoogglans
al voor 12,99 (incl. BTW).

Onze showroom zit aan de Sterrenbergweg 38b te Soesterberg. Geopend: ma - vr. van 8.00 tot 17.00 uur / za. van 9.00 -12 uur. www.flevo-bouwstoffen.nl ☎ 0346 351439

Wisselen in kleur en sfeer duurzaam
flexibel onderscheidend én comfortabel

Banken en fauteuils met losse reinigbare hoezen 219 kleurmogelijkheden

Burg. Grothestraat 28-30 SOEST T: 035-6020973

www.vansoestwoonwinkel.nl

cbw•mitex

www.cbwmitex.nl

De brancheorganisatie voor ondernemers in wonen, mode, schoenen en sport.

Cantina Villarosa
Prodotti Italiani
Soesterbergsestraat 13, Soest
035-8875000
www.CantinaVillarosa.nl

Pasta's, olijfolie, wijnen, prosecco's, olijven, kaas, verse worstsoorten, Italiaanse biscotti.

Wij verzorgen cadeau's, relatiegeschenken en kerstpakketten op maat. Neem geheel vrijblijvend contact met ons op voor de mogelijkheden.

Openingstijden: 10.00 - 18.00 uur (di t/m do)
10.00 - 21.00 uur (vrijdag) 09.00 - 17.00 uur (zaterdag)

Zoes!
woondecoraties & kado's

25% korting
op de gehele Bastion Collections

Zuidpromenade 4 Soest
www.zoes.eu

TV SERVICE
TON UYLAND

Verhuur geluidsinstallaties
Reparatie en verkoop
TV / Video

Openingstijden:
Dinsdag t/m vrijdag 9.00-12.00
en 13.00-18.00 uur

Schoutenkampweg 43 - 3768 AA Soest
Telefoon 035-6017398 - Fax 035-6027498
E-mail: tvuyland@planet.nl

Boutique des Fleurs / Cocoon
Steenhoffstraat 1-3, 3764 BH Soest
Telefoon (035) 601 24 55
info@boutiquedesfleur.nl

Professionele latex voor een Doe-het-zelf prijs!

Deze maand:
de Sikkens Projecttex wit 10L
VAN € 116,00
VOOR € 80,00

A-merk latex voor B-merk prijs!

Deze maand:
Histor Titanium wit 5L
VAN € 46,50
VOOR € 35,00

VERF & WAND WONEN BRANDSMA WOONSTYLISTEN
Soesterbergsestraat 52, 3768 EJ Soest, Tel.: 035 - 603 72 46

kookgerei & zo

Zelf taarten, cupcakes of cakepops maken?

Wij hebben ons assortiment nog meer uitgebreid.
O.a. bakmixen, marsepein, rolfondant, candy melts, kleurstoffen, uitstekers en bakvormen.

Soesterbergsestraat 28, 3768 EJ Soest
Telefoon: 035 - 603 53 73
E-mail: info@kookgerei-en-zo.nl
www.kookgerei-en-zo.nl

MEUBELEN
Klassiek, eiken en modern
GEBR. VAN WOERKOM b.v.

Soest, Steenhoffstraat 61
Tel. 035 - 601 32 80

MMS
MEUBEL MAATWERK SOEST

Openingstijden
Woensdag t/m vrijdag
13.00 - 18.00 uur
Zaterdag
10.00 - 17.00 uur
(Overig bezoek aan showroom op afspraak)

Interieur op maat | Kasten | Kastenwanden

Meubel Maatwerk Soest
Industrieweg 16 - i
3762 EK Soest
Tel. 035-5881770
Mob. 06-51223872
E-mail: info@meubelmaatwerksoest.nl
Internet: www.meubelmaatwerksoest.nl

SPECIAL WONEN

speciale uitgave van de: Soester Courant

PAGINA 3
Slaapkamergeheimen
Jouw bed vertelt wie je bent

PAGINA 4
Knalkleuren
Mode voor muur en meubel

PAGINA 5
De Cambria
Woonplant van de maand

PAGINA 9
De 'Tien Geboden'
Vloer: goed fundament

PAGINA 10
Klassiek anno 2011
Rust en Romantiek

Adverteerders

Wasiel Steitner Interieurspecialist 3
Voortjes Schilders 4
Jasmijn - Scholten Bloemen & Planten 5
De Gooijer Zonwering 6
Sanitair & Tegelcentrum Soesterberg 7
Edskes Interieur 8
Houten Vloeren Paleis 9
Michel Rietveld Woninginrichting 10
De Vries Haardengroep 11
Rabobank Soest 12

alles over home decoration

SPECIAL WONEN

Samenwerking

Deze speciale woonbijlage van de Soester Courant is mede tot stand gekomen dankzij de samenwerking met o.a.

- Perscentrum Wonen woonmodetrends.nl
- Bloemenbureau Holland
- Stichting Nederlandse Haarden- en Kachelbranche
- Sfeerverwarmingsgilde

Colofon

Niets uit deze uitgave mag worden vermenigvuldigd of openbaar gemaakt zonder voorafgaande toestemming van initiatiefnemer Ed Verhoeff.

Fotografie:
Perscentrum Wonen

Vormgeving:
Roberth Revier

Uitgever:
Uitgeverij Smit, Soest

Drukwerk:
BDU, Barneveld

Oplage:
20.600 exemplaren

Verkoop bij Van Wijk Makelaars

De Binnentuin: unieke woonlocatie Soest-Zuid

● *Artist impression van De Binnentuin.*

(Advertorial)
Op korte termijn wordt begonnen met de bouw van tien behapbare woningen aan de Binnentuin, op het voormalige terrein van elektricien Bosman. De verkoop is inmiddels in volle gang.

Reeds vijf van de tien woningen zijn verkocht. De kopers komen allemaal uit Soest. 'Er wordt door de kopers bewust gekozen voor de locatie en de aantrekkelijke prijs,' zegt verkopend makelaar Alex van Wijk van Van Wijk Makelaars. 'Rustig en veilig wonen in Soest-Zuid op loopafstand van de winkels en NS-station. Nergens in Soest-Zuid is het mogelijk om een woning met tuin onder de € 200.000,- vrij op naam te kopen. Dat dit een unieke kans is heeft men gelukkig in de gaten.'
Een energiezuinig en onderhoudsvrije woning vindt men vandaag de dag erg belangrijk. Parkeren gebeurt voor de deur. Aanvankelijk waren de woningen voor starters bedoeld. Echter met de nieuwe regels voor hypotheekverstrekking zijn de woningen te duur voor de starters. Nu komen er mensen op af die prijsbewust zijn, maar niet op locatie willen inleveren. Een gemêleerde groep kopers, variërend van jonge stellen tot oudere echtparen komt de buurt binnenkort verrijken.
Het zal een aanwinst worden voor Soest-Zuid. Komende zaterdag is er van 10:00 tot 13:00 uur een inloopdag bij Van Wijk Makelaars aan de Soesterbergsestraat 46. Verkoopbrochures kunnen worden ingekeken en opgehaald en indien gewenst wordt er een uitgebreide toelichting gegeven.

Te diep in het glaasje

Een 22-jarige man uit Soest kon zondagnacht zijn rijbewijs inleveren, omdat hij te diep in het glaasje had gekeken. De Soester werd op de Eikenlaan gecontroleerd door de politie en uit de ademanalyse bleek dat hij te veel alcohol op had.

Inzamelbox Jekko timmert al een jaar aan de weg

De inzamelbox Jekko is jarig en trakteert drie Jekko-gebruikers. Om zijn verjaardag te vieren is er een actie bedacht waarbij kans maken op een elektrische scooter.
Jekko helpt afgedankte kleine elektrische apparaten en kapotte spaarlampen (e-waste) en lege batterijen gemakkelijk te verzamelen en gescheiden in te leveren.
Het resultaat na één jaar: bijna 90 procent van de mensen die een Jekko in huis hebben, gebruikt deze. Jaarlijks verdwijnt 33 miljoen kilo aan klein e-waste in de vuilnisbak. Daarmee gaat dit verloren voor recycling. Wecycle wil dit tegengaan en Jekko helpt daarbij. Wecycle werkt hiervoor samen met gemeenten, kringloopbedrijven, de detailhandel, het onderwijs, clubs & verenigingen en consumenten.
De inzamelbox wordt gratis verspreid via onder meer scholen, winkels, gemeenten en beurzen of kan tegen verzendkosten worden besteld. In één jaar zijn er 320.000 Jekko's verspreid in heel Nederland.
De gebruikers zijn enthousiast, blijkt uit onderzoek door TNS NIPO. Uit het onderzoek blijkt dat meer dan 70 procent van de gebruikers zou anderen een Jekko aanraden en ruim 80 procent is van mening dat Jekko bijdraagt aan een beter milieu.
Ook meldt het onderzoek dat de Jekko in huis wordt gehaald door vrouwen (via beurzen), mannen (via winkels) als kinderen (via school).
Mannen zijn de grootgebruikers van de Jekko. Zij leveren het liefst in bij de milieustraat, terwijl vrouwen juist vaker in winkels inleveren.
Kijk voor meer informatie op www.wecycle.nl/jekko

Amnesty Soest zoekt boeken voor boekenmarkt

De werkgroep Amnesty International Soest houdt op zaterdag 22 oktober de traditionele boekenmarkt. In de week voorafgaand, van maandag 17 tot en met vrijdag 21 oktober (tussen 19:00 en 20:00 uur), kunnen mensen boeken en cd's afgeven in de Montessorischool aan de Gaesbeekerhof 57. Bij mensen met fysieke problemen worden de spullen opgehaald. Neem hiervoor contact op met Yanna Spenkelink (tussen 18:00 en 19:00 uur), tel. 035-6031448.

Opleiding Eerste Hulp aan Kinderen start 25 oktober

Wat te doen als een kind iets overkomt? Deze vraag wordt beantwoord tijdens de opleiding Eerste Hulp aan Kinderen die op dinsdag 25 oktober van start gaat.
De opleiding gaat in op de meest voorkomende ongevallen bij kinderen: valpartijen, vergiftiging, verbranding, verstikking en verdrinking. Voor ouders, gastouders, overblijfkrachten en alle mensen die met kinderen werken kan de opleiding van pas komen.
De cursusavonden bestaan uit theorie en het oefenen van praktische vaardigheden. De opleiding duurt vijf avonden (25 oktober, 1, 8,15 en 22 november) en vindt plaats bij de EHBO-vereniging aan de Molenstraat 8. Kosten: € 110,00 (incl. lesmateriaal, de eindtoets en een certificaat). Meer informatie/aanmelden:opleidingen@ehbosoest.nl.

KidsVitaal houdt informatieavond over overgewicht

Twee kinderfysiotherapeuten, één diëtiste en een psycholoog van KidzVitaal hebben de handen ineengeslagen om het overgewicht bij kinderen tegen te gaan.
Het team begeleidt kinderen en hun ouders naar een vitale leefstijl en heeft daarvoor een vitaal programma ontwikkeld voor kinderen met overgewicht in de leeftijdscategorie van 6 tot 12 jaar.
Op dinsdag 25 oktober is er een informatieavond over het programma KidsVitaal in de praktijk aan de Nijverheidsweg 8-06.
Hierin wordt uitgelegd wat er precies gebeurt in dit programma dat zestien weken duurt.
Het programma gaat in ieder geval in op fitheid, kracht, motorische ontwikkeling, eetgewoonten, beweging en gezonde voeding.
Op 21 november gaat het programma van start. Aanmelden kan nog tot 7 november. De informatieavond van 25 oktober start om 19:30 uur.
Meer informatie: www.kinderfysiotherapiesoest.nl.

TAPIJTTEGELS
Sinds 1956
KELA 15% korting
Hoogpolig alsmede zuiver scheerwol en projecttapijttegels
Méér dan 560 kleuren en dessins
Kom naar onze toonzalen bij de tapijtfabriek van
PIET VAN HEUGTEN
Utrechtseweg 4, RENSWOUDE
Ook bij niet aanschaf van Kela tapijttegels in onze 1200 m² tapijttegelshowroom, worden binnen Nederland uw benzinekosten vergoed.
0318 - 57 12 25
MAANDAGS GESLOTEN
Altijd 200.000 tapijttegels op voorraad v.a. 1,95 p.t.
VANHEUGTEN.COM

Geen nummers, maar namen bij Soester Onderlinge

(Advertorial)
Al ruim 125 jaar is de Soester Onderlinge een betrouwbare partner in verzekeringen. In 1885 werd de Soester Onderlinge opgericht door agrariërs om onderling het brandrisico van hun boerderijen te dragen. 'Anno 2011 is de Soester Onderlinge nog steeds een zelfstandige verzekeringsmaatschappij, opgericht door leden, de klanten, om risico's onderling te dragen,' vertelt directeur Ivonne Giltaij. 'En dat is wat ons bijzonder maakt; wij zijn een soort vereniging. Wie zich bij ons verzekert, is lid en heeft zo inspraak op onder andere het beleid via de ledenvergadering.'

● *Medewerksters van de Soester Onderlinge.*

De Soester Onderlinge biedt van oudsher verzekeringen aan voor boerderijen, maar tegenwoordig ook voor woningen en bedrijfspanden. Het gaat dan om opstal- en inboedelverzekeringen.
'Voor overige verzekeringen zoals rechtsbijstand, autoverzekering enzovoorts, zijn we tussenpersoon. Die brengen we onder bij andere verzekeraars. We denken met de klanten mee en kijken wat gunstig voor hem of haar is,' licht Ivonne toe. Persoonlijk contact staat daarbij voorop. 'De lijnen zijn kort. Klanten zijn bij ons geen nummer, maar een naam.'
De klanten, ofwel leden, van de Soester Onderlinge hoeven geen contributie of lidmaatschap te betalen. 'Dus naast het feit dat je hier dan goed en gunstig verzekerd bent en alles goed geregeld hebt, heb je ook nog eens zeggenschap en invloed. Dat onderscheidt ons van de grote verzekeraars.'
Een andere bijzonderheid is dat de maatschappij in principe geen winstoogmerk heeft. 'De leden zijn geen aandeelhouders,' legt Ivonne uit. 'Het bestuur, dat bestaat uit een vierkoppige afvaardiging van de leden, bepaalt, maar moet wel verantwoording afleggen aan de overige leden. De door ons verzekerde risico's zijn overigens bij gedegen en solide herverzekeringsmaatschappijen ondergebracht. Je hebt als verzekeraar zelf altijd wel een deel van de risico's.
Daarvoor moet je een buffer hebben zodat je de schades kunt vergoeden. Onze 'winst' is voor die buffer. Zo kunnen we de continuïteit van het bedrijf waarborgen.'

Groei

Net als vroeger heeft de Soester Onderlinge nog voornamelijk klanten uit Soest. 'Maar we zijn in principe een regionale maatschappij met een regionale functie.' Al elf jaar is de Soester Onderlinge gevestigd in het pand aan de Soesterbergsestraat 26. Daarvoor was er geen vast kantoor, maar werd er bij de mensen thuis langsgegaan, met name om administratieve zaken te regelen.
'Het werven van klanten was vroeger niet zo van belang,' weet Ivonne. 'De mensen woonden in Soest, dus trokken automatisch naar een lokale verzekeraar. Bovendien ging dat vaak van generatie op generatie. Tegenwoordig is er veel meer concurrentie en is de missie van de Soester Onderlinge meer op groei gericht.'
Sinds 2006 is er de herkenbare blauw en groene huisstijl. Het kantoor heeft een frisse en moderne uitstraling en ook de bedrijfsauto in dezelfde kleuren zorgt voor herkenbaarheid.
Vorig jaar, in het jubileumjaar, is de nieuwe website www.soesteronderlinge.nl gelanceerd. Hierdoor is het bedrijf ook buiten kantoortijden bereikbaar. Op de site kan men online schades melden en vragen stellen. Ivonne: 'Bij ons kan men echter ook nog gewoon binnenlopen. We zijn doordeweeks geopend van 8.30 tot 17.00 uur. Mijn collega Cora en ik bemensen het kantoor, dus hier zul je ook niet steeds een ander gezicht zien en hoef je niet steeds je verhaal opnieuw te vertellen. We merken dat de klanten dat erg waarderen. En daar ligt ook onze kracht; in het persoonlijke.'

Actueel

De Soester Onderlinge bestaat weliswaar al 126 jaar, maar is nog steeds 'bij de tijd'. 'We spelen in op de actualiteit. In deze tijd van bezuinigingen gaan mensen bijvoorbeeld kijken waar ze op kunnen besparen. Wij nemen gratis en vrijblijvend met iemand die nog geen klant is het verzekeringspakket door en kunnen adviseren wat voordeliger kan. Daarnaast helpen we met opzeggen van elders lopende verzekeringen.'
Ook ten tijde van de onrust in de omgeving naar aanleiding van de 'rietenkapbranden', stond de Soester Onderlinge paraat.
'Wij hebben een 'mannetje' dat alles afweet van brandpreventie en advies kan geven. Bovendien krijgt men bij het afsluiten van een inboedel- of opstalverzekering bij ons een 'brandveilig cadeau' (zo lang de voorraad strekt).'

SOESTER ONDERLINGE

2011 “V.V. HEES” 2012

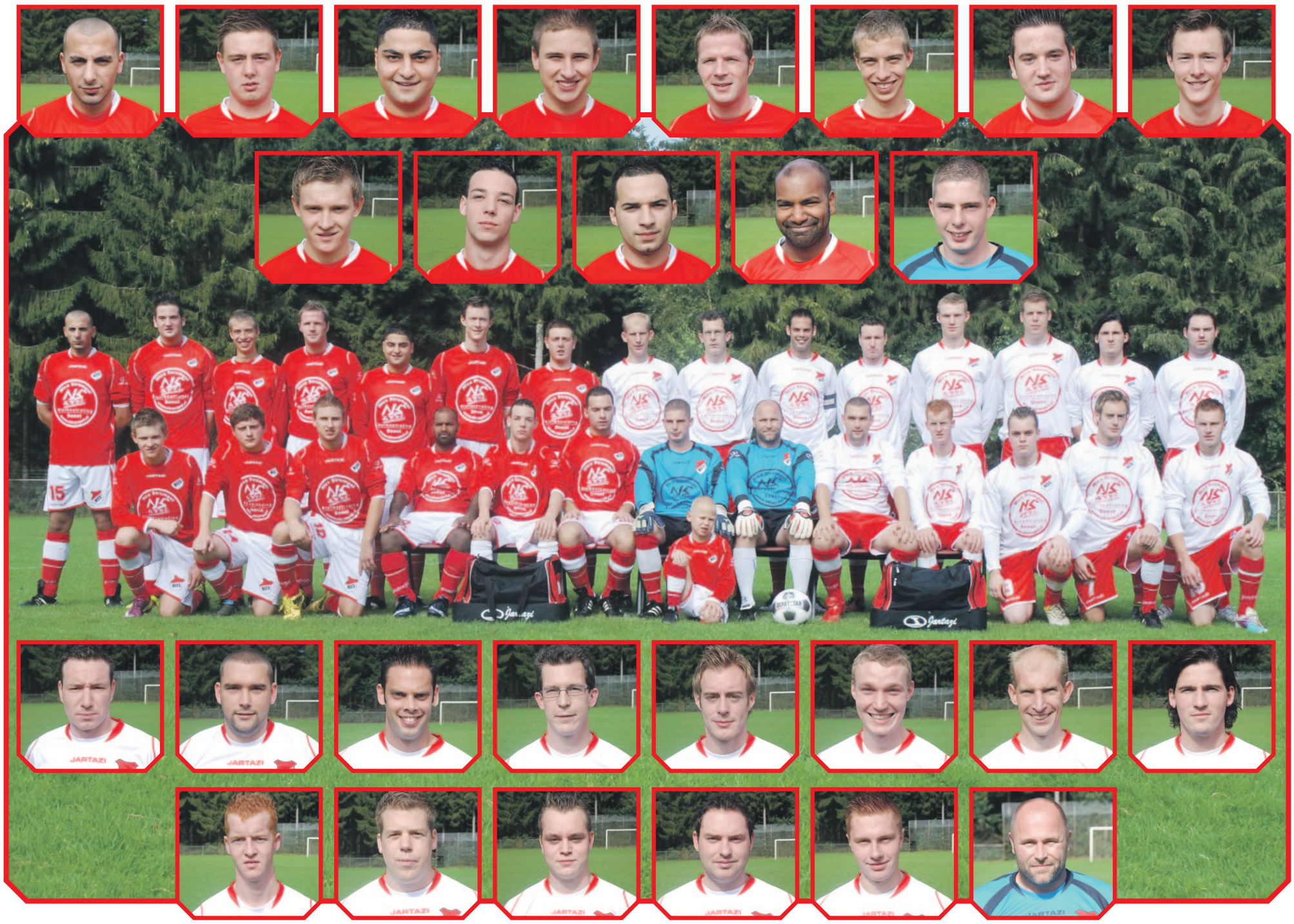

aannemingsbedrijf

T.G.J. Hofstee b.v.

BOUW GARANT

1e Loswal 4 - 1216 BE Hilversum

Telefoon 035 - 624 20 70 - Fax 035 - 621 60 51

E-mail: info@tgjhofstee.nl

1952 Website: www.tgjhofstee.nl *2011*

erkend leerbedrijf

Al meer dan *59 jaar* een waarborg voor kwaliteit

Van de voorzitter,

Wat een geweldige club, wat een fantastische vrijwilligers, wat een super leden! Wat een ontzettende grote schare sponsoren die deze club bezit. En dan kan ik nog wel even doorgaan met deze kreten.

In het eerste jaar van mijn voorzitterschap ben ik er na 35 jaar lid te zijn van deze club er nu echt achter gekomen wat een geweldige dynamiek er in deze club zit. Of het nu gaat over de jeugd die getraind worden door de desbetreffende trainers, of voor die vele jeugd leiders die per team kunnen rekenen op minimaal 2 begeleiders of de ouders van de jeugd die toch maar mooi iedere zaterdag klaar staan om hun kroost weg te brengen naar de omliggende verenigingen of die zaterdags langs de lijn staan om deze kinderen aan te moedigen. Maar zeker niet te vergeten zijn de mensen achter de bar in de kantine die toch maar mooi iedere zaterdag uw kopje koffie of andere versnaperingen staan uit te serveren. Of de verschillende leden die de wedstrijden in goede banen leiden ondanks het slechte weer of gebrek aan vlaggenisten. Maar ook de senioren kunnen er wat van hoor, niets is teveel voor onze leden van deze club, als er weer eens een zaterdag een WERKDAG is, staan er toch maar weer die vrijwilligers klaar om de meest voorkomende werkzaamheden uit te voeren. Of de schoonmaak ploeg die toch maar iedere vrijdag en maandag geheel belangeloos klaar staan om de rommel in de kleedkamers, kantine of rondom het gebouw op te ruimen. Of de man die elke vrijdag maar weer de lijnen staat te trekken. Maar zeker ook een woord van dank aan mijn mede bestuursleden, ook die staan echt 24 – 7 klaar voor deze club om alles toch maar mooi in goede banen te laten blijven lopen. En natuurlijk vergeet ik nu mensen te bedanken, maar dan moet u maar denken, ach de voorzitter is ook maar een vrijwilliger.

Joop Verhoef

Rooskleurig toekomst perspectief

Ondanks de slechte start in de competitie, blijft de doelstelling dit seizoen de nacompetitie te halen. De selectie is hier breed en sterk genoeg voor.

We willen meedoen voor promotie, terug naar de 3e klasse en tevens het 1e elftal op diverse posities “verjongen” zodat er voor de komende jaren een kwalitatief en representatief elftal staat. Doordat de A-junioren dit seizoen in zijn geheel zijn overgekomen, beschikken we over een grote selectie. We hebben ervoor gekozen om ze als 2e elftal te laten “wennen”aan seniorenvoetbal en vanaf de winterstop, gefaseerd in te passen in de hoofdmacht.
De ontwikkeling van de “jonge” spelers gaat sneller dan verwacht, zodoende zijn we nu al bezig om deze spelers in te passen.
Het beleid van de jeugdafdeling, met al jaren de vaste trainers, begeleiders en kaderleden, beginnen “zichtbaar” te worden. De eerste lichting is overgedragen aan de senioren. Hier gaat 8 tot 10 jaar intensieve begeleiding aan vooraf, iets wat veel mensen niet zien. Een goede jeugdafdeling en beleid waarborgt de toekomst van je vereniging.

Ron Daselaar

PRIMEUR DE WETERING
STOMERIJ - LEER EN SUÈDE REINIGING

Weteringpad 92-94
t.o. Karwei
3765 ES SOEST
035 - 601 91 18
www.stomerijprimeur.nl

Krol Witgoed Service

K.W.S.

- Reparatie van alle merken
- Reparatie onder garantie
- 6 dagen in de week

TEL. 06-53554472

Gemshoorn 35, 3766 EK Soest

VAN!* ZAL!

Nieuwegracht 8-01
3763 LB Soest
Tel. 035 - 60 900 41
info@vanzal.nl
www.vanzal.nl

Camper & Caravanherstel

Openingstijden:
maandag t/m zaterdag

We zijn dagelijks geopend, maar adviseren u om een afspraak te maken via e-mail of telefoon.

PROFILE REPAIR®

CAFÉ 1 BAR WILLEM

Koninginnelaan 27
3762 DA Soest
035 601 0821

wenst HEES veel succes!

Karelsen BANDENSERVICE

- **AUTOBANDEN**
- **MOTORBANDEN**
- **WIELEN RICHTEN**
- **UITLIJNEN**
- **BANDEN TRIMMEN**

Dorresteinweg 62 - Soest

Openingstijden:
maandag t/m vrijdag 8.00 - 17.30;
zaterdag 8.00 - 12.30.

Robert en Petra Worst
Tamboerijn 17
035 - 60 22 464

KEURSLAGER

Verstand van lekker VLEES

DE LEKKERSTE WINKEL VAN SOEST

De Specialist voor uw barbeque, maaltijden en grillproducten.

Kom langs voor onze met
goud bekroonde rookworst.

Bespaar Tijdelijk Waanzinnig veel geld op de Chevrolet Aveo en Spark

Chevrolet Spark
al vanaf ***€ 6.441,27***

Actie geldig tot 1 januari 2012*

-19% BTW

Profiteer nu van 0% BTW tijdens de **BELASTINGVRIJE WEKEN**

EURO NCAP www.euroncap.com ★★★★★ TEST 2011

Chevrolet Aveo
al vanaf ***€ 9.976,86***

Automobielbedrijf De Soester B.V.
Kostverlorenweg 1/hoek Laanstraat
Soest
035-6021064
www.soester.nl

CHEVROLET
MAKE IT HAPPEN

*Geldig tot 1 januari 2012 of zolang de voorraad strekt. Alleen geldig op geselecteerde modellen. Eén auto per klant. De klant krijgt een korting van 19% op de door Chevrolet Nederland geadviseerde wederverkoopprijs (netto catalogus prijs). Informeer bij de dealer of hij meedoet aan de actie. Uitgesloten van de korting is de Aveo Diesel. De genoemde (verkoop)prijzen zijn inclusief BPM, excl. metallic lak, kosten rijklaarmaken, kentekenleges en verwijderingsbijdrage. Wijzigingen in prijs en model, evenals druk- en zetfouten voorbehouden. Vraag uw dealer naar alle volledige voorwaarden of kijk op www.chevrolet.nl.

Het gemiddelde brandstofgebruik varieert van 3,6l tot 6,8l/100 km. De gemiddelde CO2-uitstoot varieert van 95 tot 159 g/km.

www.chevrolet.nl

Nieuw trainingspak

● Mw. Smit een moeder van een B1 speler vindt dat het team zo leuk voetbalt en nu ze nieuwe shirts en broekjes hebben gekregen. Zei ze bij zichzelf laat ik de groep ieder een Trainingspak geven. Jowan de aanvoerder geeft mw. Smit een klein presentje.

Technische staf

● V.l.n.r. Yvonne Hartman, Rinco Bos, Jan Baars, Ron Daselaar en Arie Kamerbeek.

DMF

Oppervlaktebehandeling
natlakken en poedercoaten

DMF oppervlaktebehandeling (Deege Metaal Finishing) vindt zijn oorsprong in het in 1921 opgerichte L. Deege & zn. DMF oppervlaktebehandeling is een spuit- en moffelbedrijf, dat gespecialiseerd is in het voorbehandelen en aanbrengen van poedercoatings en oplosmiddelende- watergedragen laksystemen op diverse materialen.

DMF streeft er naar om op het gebied van voorbehandelen en coaten van producten een compleet pakket van diensten, van hoge kwaliteit en een hoge leverbetrouwbaarheid te bieden aan haar opdrachtgevers.
De marktsegmenten waarop DMF oppervlaktebehandeling actief is, zijn:

- **infrastructuur** (straatmeubilair);
- **transport** (automobiel-, vrachtwagen-, autobus- en vliegtuigindustrie);
- **industrie** (defensie, medische apparaten, telecommunicatie, douchecabines, badkamer-accessoires, lichtrails, volumestroommeters, satellietschotels, drukschakelaars, tuinmeubelen en vele andere producten.).

Postweg 43, 3769 BV - 3769 ZG Soesterberg
Tel.: 0346 - 351 562

• Benzinepomp installaties • Garage Uitrusting • Erkend KIWA installateur

van den HOEK INSTALLATIETECHNIEK

Van den Hoek Installatietechniek is in 1983 opgericht door Maarten en Gerrie van den Hoek onder de naam: van den Hoek EMGEHA. Het bedrijf was 25 jaar lang gevestigd in Soest. In 2008 is het bedrijf verhuisd naar een geheel nieuw pand in Nijkerk.

De werkzaamheden bestaan uit Binnen- en buitenwerkzaamheden:

- Onder binnenwerkzaamheden wordt o.a. garage uitrusting verstaan. De werkzaamheden worden vooral uitgevoerd in opdracht van het bedrijf Brekupa.
- Met buitenwerkzaamheden wordt vooral benzinestation installaties verstaan. Deze werkzaamheden worden vooral in opdracht uitgevoerd door Gulf.

van den Hoek Installatietechniek
Melkrijder 15a
3861 SG Nijkerk
Postbus 1176
3860 BD Nijkerk

tel: 033 245 33 93
fax 033 246 48 74
info@tank-installatie.nl
www.tank-installatie.nl

Van den Hoek Installatietechniek is een installatie bedrijf dat gespecialiseerd is in het installeren en monteren van bovengrondse en ondergronds brandstof installaties. Van den Hoek Installatietechniek is Kiwa gecertificeerd wat inhoud dat de werkzaamheden worden uitgevoerd volgens vastgelegde richtlijnen. (BRL 903/07; PGS 28 en PGS 30) Tevens is van den Hoek VCA gecertificeerd.

HOOIJER ZORGT VOOR VUURWERK!

www.hooijervuurwerkexpert.nl

HOOIJER
VUURWERK

Speciaaladres voor fruitmanden
Ook in uw huis
de grote troef
groente en fruit van

Eduard van de Hoef

Tamboerijn 21
Soest
Tel: 601 24 25

Jasmijn
bloemen en planten

Jasmijn Zuidpromenade 9-11 SOEST
www.bloemenhuisjasmijn.nl

CV-KETELONDERHOUD?!

Nog voor het stookseizoen begint.

Laat nu uw ketelonderhoud plegen!
V.a. € 82,- incl. jaarrond contract.

TREBA

Installatie en service bedrijf "Treba"
Laanstraat 23 - 3762 KA Soest
Tel.: 035 - 601 41 84 - Fax : 035 - 601 66 55
www.treba-bv.nl - info@treba-bv.nl

Bako
openhaarden

Deskundig advies en plaatsing
meer dan 40 jaar ervaring

stijlschouwen marmer / zandsteen / houtkachels en gashaarden
openhaarden gas / houtgestookt / RVS rookkanalen inbouwpakketten

Showroom openingstijden: vr. 19 - 21 uur za. 10 - 16 uur
Industrieweg 16d Soest - Tel. 035 - 60 196 89
www.bakoopenhaarden.nl

VERPAKKINGEN
RILLEN
STICKERS
SLITTEN
HUISSTIJLEN
ETIKETTEN
BROCHURES
ACCEPTGIRO'S
PERFOREREN
STANSEN

BETER EEN GOEDE BUUR
DAN EEN VERRE VRIEND

www.GRAFISOEST.NL

drukkerij ESED

Oostergracht 9 - 3763 LX Soest
Telefoon 035-609 16 90 - Fax 035-602 52 56
E-mail info@esed.nl - Internet www.esed.nl

TOF SPECIAALDRUKKERIJ b.v.

Oostergracht 12 - 3763 LZ Soest
Telefoon 035-602 60 18 - Fax 035-602 64 99
E-mail info@tofbv.nl - Internet www.tofbv.nl

de LAMINEERDERS

Oostergracht 12 - 3763 LX Soest
Telefoon 035-602 60 18 - Fax 035-602 64 99
E-mail info@delamineerders.nl - Internet www.delamineerders.nl

‘s Werelds zuinigste droger bij uw Bosch Quality Partner

Bosch introduceert de Ecologixx 7 droger met ActiveAir-technologie. Hiermee maakt deze droger efficiënt gebruik van de warmte die bij normale drogers onbenut blijft. Zo is hij maar liefst 40% zuiniger dan de norm voor energieklasse A. En in tegenstelling tot andere warmtepomp-drogers maakt de Ecologixx 7 zijn condenser continue automatisch schoon. Dus nooit meer onhandig met de hand reinigen.

BOSCH
Technologie voor het leven

expert SOEST

BURG. GROTHESTRAAT 9, TELEFOON (035) 6010344

Sport brengt mensen dichter bij elkaar.

Sport is belangrijk. Omdat het leuk en gezond is, maar vooral omdat het mensen dichterbij elkaar brengt. Hoe jong of hoe oud ze ook zijn en wat ze in het dagelijks leven ook doen. Sporters en supporters maken allemaal tijd vrij voor hun vereniging, voor VV Hees. Zo'n vereniging steunen wij natuurlijk ook.

Het idee is dat je samen meer bereikt.

Rabobank. Een bank met ideeën.

Kijk op www.rabobank.nl/sbe voor onze overige activiteiten.

Rabobank

Politiek in Soest?

Je treft het in de nieuwe Soester Courant!

Cultuur in Soest?

Samenleving in Soest?

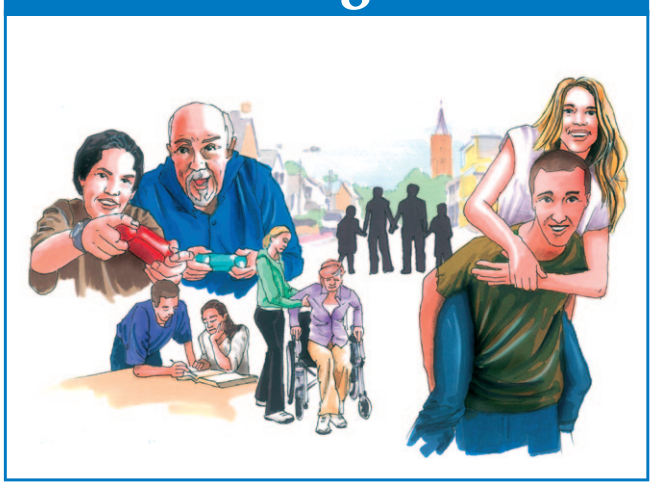

Sport in Soest?

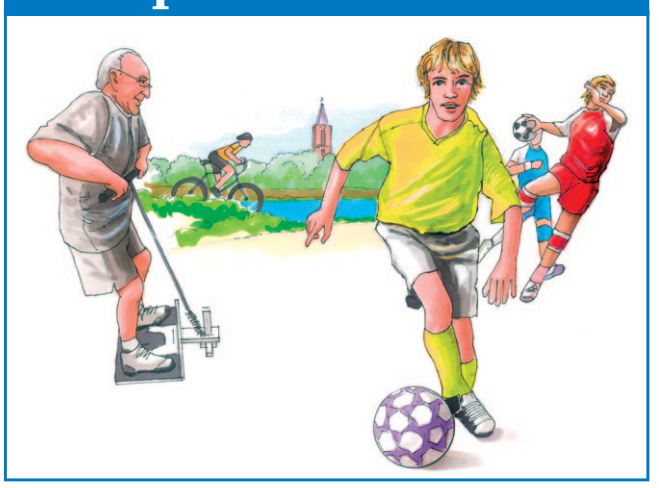

Neem de proef op de som, abonneer u dit jaar nog en lees de Soester Courant de eerste 3 maanden GRATIS!

Ja, ik neem een jaarabonnement op de Soester Courant en lees de eerste 3 maanden GRATIS.

Naam _____

Straat _____ nr. _____

Postcode _____

Plaats: _____

Handtekening: _____

Stuur deze bon naar:
De Soester Courant, Antwoordnummer 136, 3760 AB Soest
of wordt abonnee via de website: www.soestercourant.nl
Bellen kan natuurlijk ook: 035 - 601 41 52

De Soester Courant is vernieuwd en vooral lekker bij de hand. Kleiner van formaat, overzichtelijker met rubrieken, interessanter qua inhoud en aantrekkelijker in uitstraling. Met lokaal nieuws dat u interesseert. Met informatie waar u wat aan heeft. Voor jong en oud, voor iedereen die betrokken is bij Soest.

Ervaar het zelf, lees wekelijks de nieuwe Soester Courant!

Soester Courant

. . . lekker bij de hand!

TOTALE LEEGVERKOOP
TOPMERKEN TEGEN BODEMPRIJZEN
20% KORTING
OP DE VOLLEDIGE COLLECTIE (BEHALVE AFGEPRIJSDE ARTIKELEN)

DIMA
kook- en tafelcultuur kado en design
Van Weedestraat 14, Soest

Alle bedragen in euro's. Prijzen zijn incl. BTW/BPM, excl. kosten rijklaar maken en verwijderingsbijdrage, tenzij anders aangegeven. Wijzigingen voorbehouden. Afgebeelde auto kan afwijken van standaardspecificaties. Genoemde technologieën zijn niet altijd standaard, vraag uw Ford dealer naar de beschikbaarheid en voorwaarden. Gemiddeld brandstofverbruik en CO_2-uitstoot: km/liter: 13,9-27,8; liter/100 km: 3,6-7,2; CO_2 gr/km: 95-154.

Standaard is de Ford Fiesta al supercompleet. Met het Techno Line X-Pack maakt u 'm helemáál van nu. Voor maar 495,- extra heeft u uw eigen Ford Fiesta Techno Line, boordevol technologie waar u wat aan heeft! Zoals automatische airconditioning, Cruise Control, Bluetooth / Voice Control en nog veel meer. **Bekijk 'm nú bij de Ford dealer!**

U rijdt de Fiesta al vanaf **10.495,-**.

Techno Line X-Pack (op Titanium)
· Automatisch dimmende binnenspiegel · Automatische airconditioning · Automatisch inschakelende dimlichten · Bluetooth / Voice Control · Cruise Control · Elektrisch inklapbare buitenspiegels · Elektrische voorruitverwarming · Parkeersensoren achter · Radio/cd-speler met AUX-aansluiting met groot multifunctioneel scherm · Regensensor · USB-aansluiting met connectivity module voor bediening iPod/MP3-speler/USB-stick

van **1.600,-** voor **495,-**

Ford
Feel the difference

FITIS AUTO

Soest: Beukenlaan 80-82, (hoek Dalweg), tel. (035) 750 18 20
internet: www.fitisauto.nl

Website: www.soestercourant.nl

Elke woensdag in de bus voor maar € 23,- per jaar.

Soester Courant
www.soestercourant.nl
of bel (035) 60 141 52

Verjaardag Soesterberg Live

● *Het vrijwilligersteam van Soesterberg Live mag dan al bijna twee jaar bestaan, zaterdag pas kon de eerste verjaardag van dit muziekevenement in Soesterberg worden gevierd. Toen was het precies een jaar geleden dat de eerste liveshow in sportcafé Time Out van de Banninghal op het programma stond. Afgelopen zaterdag stonden na een lange zomervakantie weer twee veelbelovende bands uit de provincie op het podium, Radio 3FM Serious Talent band Coppersky en het vaste voorprogramma van zangeres Krystl, de band Someday. Beide bands bezorgden het publiek een vermakelijke muzikale avond. Op zaterdag 26 november is er een nieuwe editie van Soesterberg Live.*

Mijnopruimingsdienst naar nieuwe locatie Soesterberg

De nieuwbouw en aanpassingen van de infrastructuur op het militaire mobilisatiecomplex aan de Kolonel van Rooijenweg in Soesterberg hebben ertoe geleid dat niet eerder dan volgende maand, later dan voorzien, de Explosieven Opruimings Dienst Defensie (EODD) hier de nieuwe locatie kan betrekken en de vestiging in Culemborg kan worden afgestoten. De commandant Regiment Technische Troepen, luitenant-kolonel Peter den Herder, maakte dit bekend op de reünie van het regiment op de Dumoulinkazerne.

Tijdens deze jaarlijkse ontmoeting van oud-TD-ers werden ook de 129 medewerkers herdacht die omkwamen tijdens missies: 34 van de mijnopruimingsdienst, 91 in Indonesië van de Leger Technische Dienst, 3 in Korea en 1 tijdens een VN-missie. Voor het eerst gaf de vorig jaar mei opgerichte Vereniging Veteranen van het Regiment Technische Troepen acte de présence.
Overste Den Herder zei dat de komende jaren het aantal jonge veteranen aanzienlijk zal toenemen, deelnemers aan missies naar voormalig Joegoslavië, Irak, Kosovo en Afghanistan. Hij wees erop dat het materieel dat hiervan is teruggekomen veel te verduren heeft gehad en aan slijtage onderhevig was. De technische hersteleenheden van defensie hebben mede door de verdergaande bezuinigingen niet voldoende capaciteit meer om het zelf te onderhouden, reden om het particulier uit te besteden.
Luitenant-Kolonel Antoine Wildenberg sprak als voorzitter van de Vereniging van Veteranen van het Regiment Technische Troepen, vorig jaar opgericht met het motto: vinden, binden en boeien. Hij zei dat veteraan worden niet hetzelfde is als je veteraan voelen: veteraan word je automatisch na het beëindigen van een uitzending of een missie, je veteraan voelen kun je niet meten, het is iets persoonlijks. 'Hier staan veteranen vanuit hun gevoel. Kameraadschap, betrokkenheid en gedeelde ervaring zijn belangrijke ingrediënten van dit gevoel. Dat is ook de reden waarom wij hier vandaag onze sobats, onze makkers, onze buddies gedenken.'
Doel van de vereniging is onder meer veteranen de mogelijkheid bieden om de gezamenlijke ervaringen weer op te halen. Voor hen die er letterlijk en figuurlijk niet zonder kleerscheuren zijn afgekomen, wil de vereniging als intermediair optreden, de helpende hand bieden. 'Gezamenlijk zijn wij tot heel veel in staat. Dit alles onder het motto van het Regiment Technische Troepen: Recifere, Semper et Ubique: herstellen, altijd en overal,' aldus overste Wildenberg.

De Bostuin aan 't Zwarte Wegje

● *Vrij uniek voor het project De Bostuin in Soesterberg, woningbouw aan het Zwarte Wegje, is dat de vijftien woningen worden opgeleverd inclusief de aanleg van een basistuin. Deze kan naar eigen keuze verder worden uitgebreid. Over het bouwplan van Stegeman Bouw BV en architectenbureau V.A.B. Rijssen wordt op dinsdag 25 oktober van 19:00 tot 21:00 uur een informatieavond gehouden in restaurant The Oriëntal Swan aan de Rademakerstraat. Het project bestaat uit twee vrijstaande en acht halfvrijstaande villa's met garage, twee hoekwoningen met garage en drie tussenwoningen.*

Vergunning voor plan Dorpsplein

Door het ongegrond verklaren van de zienswijzen die onder meer door de Stichting Dorpshuis Soesterberg zijn ingediend tegen het woningbouwplan op het Dorpsplein in Soesterberg, stellen burgemeester en wethouders de gemeenteraad voor de noodzakelijke omgevingsvergunning te verlenen. Dit is een vergunning voor bouwen, milieu en ruimte die in de plaats is gekomen van verschillende losse vergunningen, zoals bouwvergunningen en milieuvergunningen. Met de omgevingsvergunning is de aanvraag van vergunningen om te bouwen simpeler geworden. Het verlenen van de vergunning betekent opnieuw een stap naar de herontwikkeling van het gebied Dorpsplein. Het bouwplan bestaat uit 27 woningen, verdeeld in zeven eengezinshuizen en twintig appartementen aan zowel het Dorpsplein zelf als aan de Plesmanstraat.

Elke woensdag in de bus voor maar € 23,- per jaar.
SoesterCourant

Derde voedselinzameling Dorcas in Soesterberg

Op vrijdag 4 en zaterdag 5 november wordt voor de derde keer de Dorcas Voedselactie gehouden in de Plusmarkt aan de Rademakerstraat in Soesterberg. Op meer dan duizend andere locaties in Nederland wordt voedsel ingezameld voor de allerarmsten in Oost-Europa. Bij deze actie zijn meer dan 400 kerken, 600 supermarkten en ruim 6.000 vrijwilligers betrokken.

In Oost-Europa leven nog steeds veel mensen onder de armoedegrens. Vooral ouderen worden zwaar getroffen door de economische situatie waarin hun land verkeert. In 2010 werden tijdens de voedselactie in Nederland ruim 53.000 voedselpakketten ingezameld. Dit jaar is het streven om 55.000 voedselpakketten in te zamelen.
Het voedsel is bestemd voor de allerarmsten in onder meer Oekraïne, Roemenië, Moldavië, Wit-Rusland, Albanië en Noord-Ossetië (Rusland). Direct na de voedselinzameling worden de etenswaren naar verschillende regiocentra gebracht. Daar zorgen honderden vrijwilligers ervoor dat het wordt gesorteerd en ingepakt. Zodra de voedselpakketten verzendklaar zijn gemaakt, gaan vrijwillige chauffeurs op pad naar Oost-Europa om de pakketten daar af te leveren. Het is de bedoeling om nog voor de kerst de pakketten te bezorgen. De chauffeurs zorgen vaak zelf voor een gesponsorde vrachtwagencombinatie. De overige transportkosten worden betaald van giften die tijdens de Dorcas Voedselactie in de collectebussen worden gedeponeerd. Bijdragen is ook mogelijk door overmaking op giro 2500 van Dorcas Hulp Nederland, o.v.v. DVA 2011. Van dit geld wordt deels ook in de landen zelf voedsel gekocht.
Het succes van de voedselactie hangt mede af van de inzet van vrijwilligers. In totaal moet er 110 mensuur worden ingevuld. Er wordt gewerkt in blokken van twee uur. Vorig jaar waren 40 vrijwilligers in touw om de actie tot een succes te maken. Wie een steentje wil bijdragen kan bellen naar Floor Verweij, 06-53954855.

Soesterbergers betrokken bij wonen, welzijn en zorg

De eerste van vier bijeenkomsten om de enquête van de overkoepelende ouderenbond COSBO over wonen, welzijn en zorg in te vullen is achter de rug. Tientallen enquêteformulieren werden al ingevuld ingeleverd in Ontmoetingscentrum De Drie Eiken in Soesterberg. Een aantal bezoekers van de informatiemiddag luisterde eerst naar de uitleg over het hoe en waarom van de enquête en gaf ook extra commentaar op de vragen.

Wonen voor ouderen en een relatie met het Masterplan Soesterberg. Hoe zit dat? Komt er wat van? Is levensloopbestendig ook echt levensloopbestendig? Bestaat het nog, het fenomeen van de aanleunwoning? Als we de enquête invullen, horen wij er dan nog van? Met deze laatste opmerking werd ook verwezen naar eerdere ervaringen met een enquête over wonen waar men niets meer van gehoord had. Daarmee werd volgens de COSBO-werkgroep de spijker op de kop geslagen. Er zijn al zoveel nota's en plannen, wordt er ook wat uitgevoerd en mogen wij het merken?

De aanwezigen kregen van de leden van de werkgroep de toezegging dat de resultaten van de enquête in ieder geval in alle seniorenbladen worden gepubliceerd, maar ook dat de resultaten in een openbare bijeenkomst aan het college van burgemeester en wethouders worden aangeboden. Allerlei suggesties werden gedaan en apart vermeld op de enquêteformulieren. Een aardige klus voor de werkgroep van het COSBO, want de antwoorden op twintig (meerkeuze) vragen én ruimte voor eigen aanvullingen vragen nogal wat verwerking. Zeker als er honderden reacties worden verwacht.
Er zijn in Soest nog bijeenkomsten gepland in De Open Hof 17 oktober, Mariënburg, 12 oktober, en De Klarinet 21 oktober. Ook kan de enquête door niet-leden van de ouderenbonden worden gedownload van de website van www.anbo-soest.nl of verkregen worden in de genoemde centra.

Snelheid omlaag op de Kampweg

De politie heeft vorige week op de Kampweg in Soesterberg een snelheidscontrole gehouden in beide richtingen. De twee uur durende controle leverde drie bekeuringen op. De hoogst gemeten snelheid was 64 km. per uur, terwijl maximaal 50 km. is toegestaan. Volgens de politie werpen de regelmatige controles vruchten af: snelheden die de voorgaande keren nog boven de 70 km/h. lagen komen niet meer voor.

Kerkdiensten

Zondag 16 oktober

Rooms-katholiek, Caroluskerk, Rademakerstraat 157
10:30 Eucharistieviering met gemengd koor; pr. Hans van de Schepop
Protestantse gemeente (PKN), Vredekerk, Gen. Winkelmanstraat 101
10:00 mw. G.A. Voerman, Utrecht
Sterrenberg, 't Lichtpunt, Huis ter Heide
10:30 hr. M. ter Veen

Elektrofort
VOOR BEDRIJVEN EN PARTICULIEREN
• Elektrotechniek
• Inbraakbeveiliging
• Telecommunicatie
Erkend door:
UNETO-VNI
Elektrofort BV
Sterrenbergweg 25A
3769 BS Soesterberg
T 0346 - 712.412
F 0346 - 712.419
E info@elektrofort.nl
www.elektrofort.nl

Honderdduizendste in museum

Het Militaire Luchtvaart Museum in Soesterberg heeft vorige week donderdag de 100.000ste bezoeker van het jaar 2011 ontvangen, de familie Gonlag uit Oisterwijk.

's Middags om vijf over half twee passeerde de familie Gonlag de entree van het Militaire Luchtvaart Museum waar zij feestelijk verwelkomd werden door Ireen Mast, Hoofd Afdeling Publiek, van het museum. Na het uitreiken van een bos bloemen en een waardecheque voor de Museumshop, beschikbaar gesteld door de Stichting Vrienden van het MLM, mochten de twee broers Gonlag plaatsnemen in de cockpit van de F-16 Fighting Falcon simulator, die speciaal voor deze gelegenheid open ging.

● *Moeder en zoons Gonlag voor de Fokker D-VII in het Militaire Luchtvaart Museum. Zij waren op 6 oktober de 100.000ste bezoeker van 2011.*

Het museum is geopend van dinsdag tot en met vrijdag van 10:00 uur tot 16:30 uur en op zondag van 12:00 uur tot 16:30 uur. Het museum is gesloten op maandag en zaterdag.

Kinderen zijn even superheld

In het kader van de Kinderboekenweek konden kinderen in Soesterberg vorige week in de bibliotheek aan de Rademakerstraat zich even superheld voelen.

In die rol werden ze op de foto gezet die als bewijs van superheld zijn in een speciaal paspoort werd geplakt. Om er zo stoer mogelijk uit te zien, konden ze eerst een masker maken. Ze konden kiezen uit verschillende blanco voorbeelden om zelf in te kleuren en met allerlei tierelantijntjes verder te versieren. Nog tot en met zaterdag kunnen kinderen tijdens de openingsuren van de bieb meedoen aan een speurtocht, alleen bedoeld voor echte superhelden. Het is een tocht boordevol spannende opdrachten die ze heldhaftig moeten vervullen. Er worden ook vragen gesteld en wie de juiste antwoorden inlevert, krijgt een verrassing.

● *Concentratie bij een superheldin tijdens het kleuren en versieren van een masker.* Foto: Eempers

Medisch centrum in vroegere Rabobank

Als de exploitatieovereenkomst is getekend, kan de gemeente de omgevingsvergunning afgeven voor het vestigen van een medisch centrum in de voormalige Rabobank aan de Buys Ballotlaan in Soesterberg.

Twee belanghebbenden hebben een zienswijze ingediend als reactie op een ontwerp-besluit. Burgemeester en wethouders stellen voor deze ongegrond te verklaren.

Eén van de indieners zijn de zorgondernemers in Soesterberg. Zij hebben hun zienswijze mondeling toegelicht, maar burgemeester en wethouders hebben hierin geen andere aanleiding gezien dan om deze ongegrond te verklaren.

Openbare schennis in bos Soesterberg

De politie is op zoek naar een man die op zondag 9 oktober openbare schennis pleegde. Omstreeks 10:50 uur kreeg de politie een melding dat een man zich aan bevredigen was in het bos aan de Amersfoortsestraat. Een getuige had de man zien staan bij het ecoviaduct. Toen de schennispleger de getuige zag, liep hij verder het bos in. Agenten hebben in de omgeving gezocht, maar troffen de man niet aan.
Van de daders is een signalement bekend. Blanke man, 40-50 jaar oud, 1.90 meter lang, slank postuur, korte, lichtkleurige broek, donkerkleurig T-shirt, zag eruit als een hardloper. Getuigen worden verzocht contact op te nemen met de politie via tel. 0900-8844.

Bar Time Out open na verbouwing

In overleg met de gemeente heeft de volleybalvereniging AGAVS in Soesterberg met de hulp van veel vrijwilligers de Time Out Bar in de Banninghal aan de Banningstraat verbouwd. Op zaterdag 15 oktober is er rond 17:00 uur de officiële opening van deze nieuwe bar, waar AGAVS de komende jaren mee door moet en waar ook de andere gebruikers van de Banninghal profijt van hebben.

Kapper STEVENS

Knippen heren € 15,-
Knippen heren met 65+ pas. € 13,-
Knippen dames € 18,-
Knippen kinderen t/m 11 jr. € 13,-

Ook 's avonds geopend tot 21.00 uur
Uitsluitend op afspraak.

Chr. Huijgenslaan 100, Soesterberg, 06 - 54655859

Fietstocht vliegbasis start bij infopunt

Op zaterdag 15 oktober is het informatiepunt van Hart van de Heuvelrug in de oude brandweerkazerne op Vliegbasis Soesterberg open. Bezoekers zijn tussen 14:00 uur en 16:00 uur welkom er een kijkje te nemen. Er is informatie over de vele projecten van Hart van de Heuvelrug te vinden. Ook kunnen bezoekers een korte wandeling naar de landingsbaan maken onder begeleiding van een van de vrijwilligers. Aanmelden is niet nodig.

Het informatiecentrum van Hart van de Heuvelrug op Vliegbasis Soesterberg is te bereiken via de poort aan de Batenburgweg op het bedrijventerrein van Soesterberg-Noord.
Om 13:30 uur start er ook een fietstocht met begeleiding over de Vliegbasis. Na een korte toelichting wordt er vervolgens anderhalf uur gefietst. Belangstellenden voor de fietstocht kunnen zich aanmelden via www.hartvandeheuvelrug.nl
In Hart van de Heuvelrug werken zeventien partners samen aan een betere ruimtelijke kwaliteit van het gebied tussen Soest, Zeist en Amersfoort. Per saldo komt er meer en beter verbonden natuur in het gebied. Vliegbasis Soesterberg is één van de kroonprojecten in het programma Hart van de Heuvelrug. Wie meer wil weten over de vijf ecoducten in de buurt, wat er met de Vliegbasis Soesterberg gaat gebeuren en waar woningbouw is gepland, kan hiervoor op 15 oktober naar Vliegbasis Soesterberg komen.
Meer informatie: www.hartvandeheuvelrug.nl.

Portaal nog geen koper evenemententerrein

Het is goed dat de woningstichting Portaal samen met De Drie Eiken en Zorgpalet invulling wil geven aan de herontwikkeling van het evenemententerrein in Soesterberg, zodat aan de actuele huisvestingswensen van deze organisaties in Soesterberg gehoor kan worden gegeven.

Bovendien is het plezierig dat het huidige vastgoed van Zorgpalet en De Drie Eiken wordt herontwikkeld en/of herbestemd, naar burgemeester en wethouders aannemen door Portaal. Maar om te kunnen beoordelen of een plan voldoet aan alle eisen en wensen die de gemeente aan de ontwikkeling van het evenemententerrein stelt, zal ze eerst een programma van eisen moeten op- en vaststellen. De opdracht hiertoe is inmiddels verstrekt. Als deze stap is afgerond, zal de gemeente het gesprek met Portaal over de ontwikkeling van het terrein hervatten.
Burgemeester en wethouders schrijven dit in een adviesnota aan de raad. Aanleiding is het verzoek van Portaal over eventuele exclusieve verkoop aan deze stichting van het terrein in Soesterberg. Hiervoor is in ieder geval een taxatie van een onafhankelijke deskundige cruciaal.

Werkgroep wil het verleden van Soesterberg ontsluieren

In Soesterberg is een werkgroep van de Historische Vereniging Soest/Soesterberg van start gegaan. Deze werkgroep (contactpersonen Wil Stekelenburg en Coby van Esseveld) is van plan om, in samenwerking met het CultuurPuntSoest (Idea), tentoonstellingen over oud-Soesterberg te organiseren. Daarnaast wil de werkgroep een digitaal archief aanleggen met oude foto's, filmpjes en verhalen over het dorp Soesterberg, en zo samen met de inwoners een digitaal museum bouwen.

Om de geschiedenis van Soesterberg te ontrafelen zoekt de werkgroep in deze maand oktober, de Maand van de Geschiedenis, voor allerlei projectgroepen vrijwilligers. Zo zijn er mensen nodig die fotomateriaal willen scannen, iemand die korte begeleidende teksten kan schrijven, enthousiastelingen die op zoek willen naar informatie rond een bepaald onderwerp zoals de verdwenen woonwijk Ons Belang of Soesterberg in oorlogstijd. Een projectgroepje bestaat uit twee of drie inwoners die materiaal over

● *Bij de opening van de circusacademie van Toni Boltini in voorheen Huis ten Halve aan de Rademakerstraat in Soesterberg.*

een bepaald onderwerp verzamelen. Zo'n projectgroep kan, afhankelijk van het onderwerp, korte of langere tijd actief zijn. Dus ook mensen die zich niet langdurig willen inzetten kunnen reageren.
Elke woensdagmorgen komt een aantal oudere Soesterbergers in buurthuis Het Soesterdal aan de Rademakerstraat bij elkaar en vertelt elkaar over vroeger. Men is nu op zoek naar iemand die de verhalen van vroeger met een digitale voicerecorder wil opnemen en zo mee te werken aan de vastlegging van de mondelinge geschiedenis van Soesterberg.
Naar verwachting zal eind november de eerste historische tentoonstelling over Soesterberg met als thema "Rondje Rademakerstraat" te zien zijn in Het Soesterdal. De werkgroep Soesterberg van de Historische Vereniging vraagt inwoners van Soesterberg die beschikken over oude foto's, filmpjes, oude advertenties of krantenartikelen over de Rademakerstraat (winkels, horeca en andere bedrijven) zich bij Het Soesterdal te laten noteren of een berichtje achter te laten op www.hvsoest.nl (via "Contact"). De werkgroep neemt dan zo spoedig mogelijk contact met hen op.

VENDELIERS

Gemak dient de mens en dat streven de vier vendeliers van deze maand ook na. Gemak voor hun waardevolle klandizie. Zo waren wij te gast bij Peter en Bertjan van den Dijssel van P.A. van den Dijssel Installateurs. Zij leggen de voordelen uit van het groen investeren in energie. De nieuwe vendelier Wilfred de Jong van Hekwerk Soest heeft een omvangrijk assortiment aan verschillende hekken. Houten tuinhekken van metaal bijvoorbeeld.

Groen investeren met zonneboilers en zonnepanelen bij P.A. van den Dijsssel Totaalinstallatie

'Jazeker, ook dit jaar komt hij weer!' Peter van den Dijssel, samen met broer Bartjan, onze vast gesprekspartner, knipoogt als hij het heeft over de winter die er hoe dan ook aan komt. Tijd dus om de cv-ketel te controleren en wellicht is het ook raadzaam om die lekkage aan het dak te repareren. Klusjes waar ze bij P.A. van den Dijssel Totaalinstallateur geroutineerd in zijn. Peter en Bartjan staan klaar met hun geolied team van monteurs en installateurs.

12 jaar gratis garantie op een nieuwe Nefit HR-ketel!

Bijvoorbeeld om een nieuwe Nefit HR-ketel te installeren. Vervanging van een ketel die het ogenschijnlijk nu nog goed doet door een HR-toestel van Nefit levert direct winst op: lager energieverbruik, hoger comfort en zekerheid voor de komende jaren. Bovendien krijgt de kersverse koper van dit toestel 12 jaar garantie op het toestel en de onderdelen (actie tot 1 maart 2012) Peter: 'Op de meeste cv-ketels krijgt men standaard 2 jaar fabrieksgarantie en moet er extra betaald worden voor verlenging. Wij bieden als Nefit Dealer de meest royale onderdelengarantie van Nederland: alle onderdelen in de ketel die onverhoopt moeten worden vervangen zijn gratis. En dat tot eind 2023!'

Divers, duurzaam en deskundig

Een installatiebedrijf moet divers en deskundig zijn. Dat lijkt vanzelfsprekend. Daarbij dient het grootste deel van de werkzaamheden ook nog eens gebaseerd te zijn op het gedachtegoed van duurzaamheid. Bartjan: 'Onze klanten kunnen bij ons terecht voor elektra, dakwerk, installatie van badkamers en sanitair en onderhoud en vervanging van cv-ketels. Duurzaamheid en energiebesparing is tegenwoordig de rode draad die door ons bedrijf heen loopt. Zo leveren we bijvoorbeeld warmtepompen die gebruikmaken van aardwarmte en installeren we ventilatiesystemen die de uitgeblazen warmte weer benutten. Natuurlijk leveren en installeren wij zonnepanelen en zonneboilers. Deze groene manier van energie winnen wordt ook financieel steeds aantrekkelijker. De gemeente Soest heeft aantrekkelijke kortingsmogelijkheden op de financiering van deze groene energie. Hiermee spaar je dus het milieu en bespaar je op de energiekosten.'

Led-verlichting

Ook met simpele technieken als verlichting wordt er tegenwoordig flink bespaard. Peter: 'Dankzij led-verlichting kan de energierekening een stuk lager uitvallen. Je moet de aankoopprijs van led-lampen niet vergelijken met bijvoorbeeld die van gloeilampen. Op korte termijn ben je met led-verlichting misschien duurder uit, maar binnen een paar jaar heb je het verschil in aankoopbedrag er al lang en breed uit. De ontwikkeling op het gebied van led-verlichting gaat overigens razendsnel. De mogelijkheden ervan groeien dus ook. Vooral op het gebied van flexibiliteit en aanpasbaarheid streeft led-verlichting de gloeilamp voorbij!'

Installatiebedrijf P.A. van den Dijssel b.v. is gevestigd op Laanstraat 34a te Soest en telefonisch te bereiken onder nummer 035 – 601 24 72. E-mail: info@dijsselbv.nl Internet: www.dijsselbv.nl

40 'VENDELIERS' SPONSOREN SO SOEST!

Hekwerk Soest; veelzijdig, fraai en functioneel

Een hek is te vergelijken met een keeper in het voetbal. In het dagelijkse leven wil je niet gehinderd worden door obstakels, zoals hekken. Voetbal is uitgevonden om goals te maken en dan zijn er juist weer de keepers die dat voorkomen. Het hek is de metafoor voor een keeper. Maar zoals keepers als Edwin van der Sar, Jan van Beveren en Hans van Breukelen een sieraad voor de voetbalsport waren, zo kan een hek ook een sieraad zijn. Wij wilden daar van alles over weten, dus was de afspraak met de nieuwe SO Soest-vendelier Hekwerk Soest snel gemaakt.

We worden ontvangen in het splinternieuwe onderkomen van Hekwerk Soest. Op de plek waar de Koningsweg en de Nieuwegracht elkaar via een fraai hek raken, resideert het bedrijf dat sinds 2006 in de bekwame handen is van Wilfred de Jong. Samen met zijn charmante eega Monique Bouwmeester spreken we onder meer over de geschiedenis van het bedrijf dat is ontstaan vanuit het bekende Respo. Via een keetje en nissenhut is het bedrijf inmiddels gegroeid tot het middelgrote hekwerkbedrijf dat sinds 27 juni van dit jaar een fraai, modern onderkomen heeft in het Soester industriegebied. De eerste steen van het pand, gelegd door de kinderen Chris en Roos, is een opvallend detail in de nieuwbouw.

Wilfred: 'We zijn dan wel een middelgroot bedrijf , wij werken wel met korte lijnen. Van het bezoek bij de klant, de correcte uitvoering van het werk tot aan de aftersales ligt in drie paar handen. Misschien vanzelfsprekend, maar wij staan voor kwaliteit, persoonlijke benadering en een snelle service!'

Monique: 'Ons klantenbestand bestaat uit lagere overheden (gemeentes en provincie), ondernemingen, instellingen en verenigingen en uiteraard ook particulieren. We werken met name in deze regio, maar komen soms in alle uithoeken van het land. Voetbalkooien, voetbalveldjes, bijvoorbeeld de bekende Cruyff-courts, hondenuitlaatterreinen, plantsoenen, (bedrijfs-) terreinen en tuinen worden door ons van hekwerk voorzien!'

Wilfred vult aan: 'Ja, want wij hebben ook een uitgebreid aanbod van fraaie sierhekwerken. Een echte blikvanger momenteel is het "houten tuinhekje". De uitvoering, de stijl, de uitstraling; je weet niet beter of je hebt zo'n echt authentiek ouderwets tuinhekje. Maar dit hekje is gemaakt van metaal, verzinkt en gepoedercoat. Natuurlijk ontzettend duurzaam en ook nog eens onderhoudsarm. Momenteel plaatsen wij deze hekjes in een wijk in Hilversum met huizen uit 1900! Komend voorjaar zal onze showtuin gecreëerd zijn waarin we deze en andere hekwerken aan het publiek willen laten zien. Nu kunnen mensen al heel veel foto's op onze website zien!'

Monique: 'De automatisering van poorten (denk aan: intercoms, videofoons, gsm-modules etc) is een specialisme van ons bedrijf. De elektrische aandrijving en accessoires die nodig zijn voor de bediening worden aangesloten en in bedrijf gesteld door gespecialiseerde monteurs.

Op onze vernieuwde website kunnen mensen al een goede indruk krijgen van alle mogelijkheden. En voor persoonlijk advies mogen ze natuurlijk altijd contact opnemen of langskomen!'

Hekwerk Soest, Nieuwegracht 2 Soest, tel: 035-6033920, www.hekwerksoest.nl

Auto Smeeing® MERK HET VOORDEEL
www.autosmeeing.nl
Koningsweg 14-16, 3762 EC Soest
Telefoon: 035 603 99 99

't Vaarderhoogt TUIN ADVIES CENTRUM
DORRESTEINWEG 72b, 3763 LL SOEST
Telefoon: 035-6012883, www.vaarderhoogt.nl

PROFILE DE FIETSSPECIALIST Soest
Nieuweweg 97 • Soest
Tel. (035) 5 88 04 72 • www.profile-soest.nl

actiforce ALL ADJUSTABLE
Xenonweg 11, 3812 SZ Amersfoort
www.actiforce.eu

Kaasboerderij De Staelenhoef landwinkel
Birkstraat 123, Soest • Tel.: 035 - 6013781
www.destaelenhoef.nl

INTERSPORT VAN DAM
Birkstraat 103, 3768 HD Soest
Telefoon 035 - 603 00 04
www.intersportvandam.com

Fa. Janmaat TROEFMARKT
Schrikslaan 25,
3762 TA Soest.
Tel. 601 26 87
Fax 602 68 20
harryjanmaat@wanadoo.nl
Uw buurtsuper Super tot aan de deur.....

KPMG

voortjes geen gewone schilders
Oostergracht 44
3763 LZ Soest
Tel. 035 601 35 66
Fax 035 602 26 45
www.voortjes.nl

Eetcafé Centraal
Birkstraat 7, 3768 HB Soest, Tel. 035 - 6033333
www.eetcafecentraal.nl

Jacco de Bruin UW RIJWIELSPECIALIST
Gallenkamp Pelsweg 1, Soest-Zuid
035-6012857
www.jaccodebruin.nl

Brouwer Systeemplafonds
Past als een puzzel
Energieweg 2a • 3762 ET Soest
035 - 603 79 00 • www.brouwersysteemplafonds.nl

UW TOTAAL INSTALLATEUR
P.A. van den Dijssel b.v.
loodgieterswerk, centrale verwarming
electrotechnische installatie
Laanstraat 34a - Telefoon 035 - 601 24 72

Primera
Primera Zuid
Zuidpromenade 3
3768 EM Soest
035 - 6012955
Primera De Beer
Tamboerijn 7
3766 HA Soest
035 - 6011340

VAN DER WARDT Bouw
vanderwardtbouw.nl
TELEFOON (035) 538 35 27

loodgieters- en verwarmingsbedrijf
reijerse bv soest
laanstraat 20a - 3762 KD soest
telefoon 035 - 601 33 24
www.reijersebv.nl

Kemetyl
Industrieweg 30, Soest
www.kemetyl.com

SSW woningkeur / bouwadvies
www.ssw-woningkeur.nl
www.ssw-bouwadvies.nl
035 6023113
een advies van SSW staat als een huis !!

SILENCE SIER SPORT SECURITY
HEKWERK SOEST
WWW.HEKWERKSOEST.NL - TEL: 035 60 33 920

vh apparatenbouw van hengstum bv
Dorresteinweg 65 - Soest
Telefoon 602 03 64*
www.abvanhengstum.nl

d'Oude Enghe
Bar - Eetcafé
voor een gezellig avondje uit...

2011 - 2012

De trouwe vendelier Bakkerij Van Kooten verkoopt al jaren heerlijk brood en andere lekkernijen. Sinds kort heeft hij zijn 6e winkel geopend. Tot slot waren wij te gast bij Kok Tuinmachines. Met de herfst in aantocht heeft deze vendelier handige apparatuur te koop en te huur.

sportorganisatie SOEST 1926

Het beste en lekkerste brood koopt u bij Bakkerij Van Kooten

De beste ingrediënten, eigen recepturen en ambachtelijke bereidingen; deze elementen proeft u allemaal terug in de heerlijke, verse bakkerproducten die bakkerij Van Kooten dagelijks in haar winkels heeft liggen. Dat de smakelijke producten bij het publiek aanslaan blijkt wel uit het feit dat Ambachtsbakker Van Kooten onlangs alweer de zesde winkel opende, aan de Oosterengweg te Hilversum. Vandaag spreken we met eigenaar Marcel van Kooten, die al sinds 1997 aan het roer van het succesvolle bedrijf staat.

Ruim assortiment
Het assortiment van Bakkerij Van Kooten is erg groot en divers. Marcel geeft een beknopte samenvatting van wat zijn bakkerij te bieden heeft: 'Van "gewoon" witbrood tot het inmiddels overbekende AmbachtsDonker. Van een wit bolletje tot overheerlijk geurende croissants. En wie wil er nu niet waldkornbrood, zonnepitbrood of Soester Grof bij het ontbijt. Van de bolletjes is vooral de suikerkaneelbol enorm populair. Wij zijn eveneens expert voor glutenvrij wit- en bruinbrood én voor koolhydraatarm brood, waar steeds meer vraag naar is. Bij Van Kooten ieder wat wils.'

Sparen bij Van Kooten
Bij iedere euro die u bij Van Kooten besteedt krijgt u een zegel voor een spaarkaart. Bij 90 zegels is uw spaarkaart vol. Voor een volle spaarkaart krijgt u een gratis ontbijtkoek of 6 mini kwarkbollen. Bij inlevering van twee volle kaarten ontvangt u een half rozijnen- of vruchtenbrood of suikerbrood helemaal gratis. Heeft u drie volle kaarten dan kunt u gratis smullen van een boeren- of marmercake. Bij vier kaarten ontvangt u een slagroomschnitte en bij vijf kaarten zelfs een grote turko taart. Bij Van Kooten is het dus lekker voordelig smullen.

Kinderfeestjes en fototaarten
Ambachtsbakker Van Kooten biedt sinds een paar jaar de mogelijkheid kinderfeestjes in de banketbakkerij te laten plaatsvinden. Dit initiatief bleek al snel een schot in roos. Marcel: 'Onze chef banketbakker Gerard Baron staat op woensdag- en vrijdagmiddagen klaar in de banketbakkerij aan de Beukenlaan om er met de kinderen een leuke en leerzame dag van te maken.
Met een zelf versierde bakkersmuts op, krijgen de kinderen de mogelijkheid om zelf hun brood te bakken of koekjes te maken.' Wellicht een leuk en origineel idee voor verjaardagen, jubileums of andere festiviteiten: bakker Van Kooten biedt de mogelijkheid om taarten te voorzien van een foto of van een tekst.

Oliebollen
Binnenkort kunt u bij een aantal winkelcentra in Soest alweer de welbekende oliebolkramen van Van Kooten verwachten. De oliebollen van Van Kooten kwamen vorig jaar nog als nummer één uit de bus bij een verkiezing tussen ruim 70 ambachtsbakkers. Andere najaarsproducten liggen ook alweer bijna in de winkels van Van Kooten. De komende weken kunt u heerlijke banketstaven, versgebakken pepernoten en gevuld speculaas verwachten bij uw ambachtsbakker.

Bezoek snel één van de winkels van brood- en banketbakkerij Van Kooten op de Birkstraat 93, Van Weedestraat 46 of Beukenlaan 46 in Soest, de Rademakerstraat 29 in Soesterberg of de Admiraal De Ruyterlaan of Oosterengweg in Hilversum. E-mail: ambachtsbakker@live.nl.

40 'VENDELIERS' SPONSOREN SO SOEST!

Kok Tuinmachines biedt u het allerbeste voor uw tuin

Kok Tuinmachines is een echt familiebedrijf dat zich gespecialiseerd heeft in verkoop, reparatie, onderhoud en verhuur van tuin- en bosbouwmachines. De ontvangst door Wim Kok, zijn zoon Robert en dochter Sandra is erg vriendelijk. Het drietal vormt de leiding van het bedrijf. Robert: 'We verkopen machines die geschikt zijn voor zowel professioneel als voor particulier gebruik. Hoveniers uit de hele regio weten ons blindelings te vinden. Maar ook particulieren met bijvoorbeeld een flinke tuin rekenen we tot onze klanten. Bij ons kunt u terecht voor onder andere kettingzagen, heggenscharen, trimmers, bosmaaiers, bladblazers, hogedrukreinigers, doorslijpers, grasmaaiers en zitmaaiers van diverse merken, zoals o.a. Stihl, Toro, Sabo, Stiga en Viking.'

Nazomerse onderhoudsbeurt
Bij Kok Tuinmachines loopt het in de maanden april en mei elk jaar flink storm voor de onderhoudsbeurten van tuinmachines. Robert: 'Velen halen dan hun trimmers of grasmaaiers uit de schuur. Vaak stuiten ze dan op problemen; de machine start niet of de apparatuur werkt niet helemaal optimaal. Onderhoudsbeurten of reparaties duren in de lente relatief lang door de topdrukte die we dan hier hebben. Ik kan daarom iedereen adviseren om de onderhoudsbeurt gelijk na de laatste maaibeurt plaats te laten vinden. Daarmee voorkomt u lang wachten.'

'Als u uw maaimachine bij ons brengt voor een onderhoudsbeurt, spuiten we de machine eerst helemaal schoon', legt Robert uit. 'Het mes wordt geslepen, de bougie en vaak ook het luchtfilter worden vervangen en de olie wordt ververst. Bovendien vullen wij de machine met een benzinemengsel dat langer houdbaar is dan gewone benzine. Bij sporadisch gebruik van tuinmachines en -gereedschappen is een jaarlijkse onderhoudsbeurt overigens niet nodig. Eens in de twee jaar een onderhoudsbeurt volstaat dan meestal.'

Bladblazers
Met de herfst op komst wordt het voor eenieder weer een hele klus om de tuin bladvrij te houden. Robert: 'Wij verkopen bladblazers in alle vormen en maten. Zowel motorisch als elektrisch. Waar mensen vaak niet bij stil staan is dat een bladblazer ook prima kan worden ingezet om vers gevallen sneeuw van uw oprit of uit uw tuin te blazen. Een bladblazer is dus in zekere zin multifunctioneel.'

Uw haardhout gekloofd
Uw haardhout is bij Kok Tuinmachines ook in goede handen. Robert: 'Voor slechts 25 euro per dag verhuren wij kloofmachines waarmee u met groot gemak uw haardhout gekloofd krijgt. Tevens hebben we lichtgewicht "onbreekbare" kloofbijlen.'

Inruilvoordeel
Wat veel mensen niet weten is dat het bij Kok Tuinmachines inruilen van uw oude tuinmachine flink wat voordeel kan opleveren bij de aanschaf van een nieuwe tuinmachine. Op basis van de staat waarin uw oude machine verkeert, wordt bepaald hoeveel korting u krijgt op de aanschaf van een nieuwe machine. Op deze manier kunt u voor een leuke prijs een nieuwe tuinmachine aanschaffen die is voorzien van de nieuwste technologieën.

Kok Tuinmachines vindt u aan de Laanstraat 74.
Telefoon: 035-6010740.
Internet: www.koktuinmachines.nl

BOUWBEDRIJF VAN DEN HENGEL
Werkplaats en kantoor:
Veldweg 2b
3764 CP Soest
www.vdhengel.nl
Tel: 035 - 609 22 22
Fax: 035 - 609 22 00

Rabobank
Soest Baarn Eemnes
www.rabobank.nl

stayokay HOSTELLING INTERNATIONAL
ontmoeten, delen, beleven
Stayokay Soest • Bosstraat 16 • 3766 AG Soest
Tel. 035-6012296
www.stayokay.com/soest • soest@stayokay.com

Slijterij - Wijnhandel
Toon van der Linden
voor gezelligheid...
én voor al uw dranken!
Soesterbergsestraat 49,
tel: 035 - 601 24 90
Hartje Zuid - Soest

Zoes!
woondecoraties & kado's
Zuid Promenade 4 • Soest • www.zoes.eu

toerkoop
reisburo Hagen
Soesterbergsestraat 61-1, 3768 EB Soest,
telefoon 035-6022803
fax 035-6015444, hagen@toerkoop.nl

HOUTHANDEL • BOOMVERZORGING
VAN DOORN - SOEST
TEL. 035-6010167 • WWW.VANDOORNSOEST.NL

Verdonk Trappen b.v.
Nieuwegracht 32 - 3763 LB Soest
Telefoon 035 - 601 35 91
Fax 035 - 601 91 47
www.verdonktrappen.nl

van LOON & van der WOLF
Advocaten
Van Weedestraat 3, Soest
Tel. 035 - 603 15 03 • www.loonwolf.nl

MidCoat INDUSTRIESPUITERIJ
Nijverheidsweg 18 3762 ER Soest
Tel. 035 - 6014893 Fax 035 - 6019844
www.midcoat.nl

Gommers WIJNHANDEL
F.C. Kuyperstraat 26 • Telefoon 6021557
www.gommerswijnimport.nl

De Jong ACCOUNTANTS BELASTINGADVISEURS
Burg. Grothestraat 35 Soest
035 601 60 33
info@dejongaccountants.nl
www.dejongaccountants.nl

Dijkstra Airconditioning bv
De specialist in airconditioning en Klimaatbeheersing
www.dijkstra-airco.nl
Tel.: 035 60 30 447 Soest
NVKL

DEELEN MAKELAARS
SOESTERBERGSESTRAAT 43, 3768 EB SOEST 035 6015360
MONTGOMERYWEG 25, 3769 BG SOESTERBERG 0346 330340
WWW.DEELEN.NL

Eetvilla van den Brink
Soesterbergsestraat 122, Soest
Tel. 035 - 601 27 06 ● www.eetvilla.nl

Installatie- en dakbedekkingstechnieken
van der meer b.v.
Laanstraat 82, Soest, Tel. (035) 602 46 99
www.vdmeerbv.nl

Wonnink
Voor binnen- en buitenzonwering
WWW.WONNINK.NL
Siliciumweg 34 3812 SX Amersfoort
Tel. (033) - 480 22 44
Tel. (033) - 480 25 20

Ambachtsbakker van het jaar 2010
van kooten
Birkstraat 93 t. 035 - 601 23 54
Van Weedestraat 46 t. 035 - 601 38 77
Beukenlaan 46 t. 035 - 601 20 65
Rademakerstraat 29 t. 0346-352766 Soesterberg
VAN KOOTEN Gewoon 't lekkerst!
www.ambachtsbakkerijvankooten.nl

Smurfit Kappa
MNL Golfkarton
Vestiging Mercurius Soest
Koningsweg 26, 3762 EC Soest
Telefoon 035 - 609 53 00
www.smurfitkappa.nl

TRANSPORT- EN CONTAINERBEDRIJF
GEBR. BEIJER
Zuidergracht 57, 3763 LT Soest, Tel. 035-6013017
www.beijercontainers.nl

KOK Tuinmachines v.o.f.
Verkoop en reparatie van al uw tuin- en bosbouwmachines
Laanstraat 74, 3762 KE Soest
Tel. 035 - 6010740 • Fax 035 - 6026154
info@koktuinmachines.nl • www.koktuinmachines.nl

Slappe start breekt Hees op

Foto: Ronald Kersten Fotografie

De eerste acht minuten van de wedstrijd vertoefde Hees in dromenland en dat koste de ploeg van trainer Ron Daselaar zaterdag punten. DVSU profiteerde van de slaperige roodwitten en zat met een 0-2 voorsprong al vroeg in het duel op rozen. Hees herstelde zich weliswaar knap na die slappe start, maar kon toch niet voorkomen dat de Utrechters met de volle buit huiswaarts keerden.

'Ik mis op dit moment teveel jongens met een meerwaarde die geblesseerd zijn', verweerde Daselaar zich die met verbijstering moet hebben toegekeken hoe kinderlijk eenvoudig zijn team op achterstand kwam. Al na vijf minuten spelen was de openingstreffer een feit. DVSU mocht een vrije trap nemen. Niemand van de thuisclub verdedigde de linkerflank zodat de aangespeelde Shanier Coffie via het been van Michael van der Laan raak mikte. Een handvol minuten later werd het weer door slecht verdedigen zelfs 0-2 door Jerry Mignon. Het moet gezegd worden dat Hees ondanks die tegenslag zich terugvocht in de wedstrijd. Met man en macht ging het op zoek naar de aansluitingstreffer. Helaas voor de Soesters vond Wesley Haasjes tot twee maal toe het aluminium op zijn weg. Die druk gaf ook ruimte voor de gasten, die in een uitval de 0-3 via Koen Ultee op het scorebord konden zetten.
Voor wie dacht dat de wedstrijd over was had Daselaar een verrassing in petto. Met vier spitsen in het veld, na de thee, werd er uit een ander vaatje getapt. Niels van Mourik mocht weer opdraven. De bonkige spits liet er geen gras over groeien en in de 60e minuut zorgde hij met twee doelpunten voor de aansluiting: 2-3. DVSU, ook geen hoogvlieger, wankelde en er zat meer in voor Hees. Daarom was de tweede gele kaart die rood betekende voor John Schulten funest. Met een man minder ebde het offensief weg. Met wat lange ballen waar de defensie van DVSU wel raad mee wist werd het eindsignaal bereikt.
'Na die gelijkmaker en de rode kaart was de lucht bij ons op. Na het slechte begin pikten we het aardig op. En ik heb sinds vier weken weer een scherpe Niels van Mourik gezien', grabbelde Daselaar nog wat positiefs bij elkaar na afloop.

Sovoco ontsnapt na 2-0 achterstand

Wat was de opluchting groot toen Sovoco zaterdagavond met een 3-2 overwinning (25-22, 25-23, 14-25, 21-25, 6-15) van het veld stapte. Na de eerste twee sets gaf eigenlijk niemand meer iets voor de kansen van de ploeg van Jurjan van Slooten, maar door keihard te werken kon de wedstrijd gekeerd worden. De dames slaagden er niet in om een vijfsetter af te dwingen. In de vierde set kreeg Sovoco nog wel setpunten, die werden niet benut, waardoor er met 3-1 werd verloren (25-20, 24-26, 25-15, 29-27).

Sovoco had het twee sets lang heel moeilijk met de diagonaalaanvallers van Inter Rijswijk. 'Het was heel close, maar we konden in die fase net niet genoeg brengen,' aldus aanvoerder Richard Zonderland. Vanaf de derde set werkte Sovoco nog harder voor ieder punt en dat leverde succes op. Zeker in de vijfde set was er nauwelijks meer sprake van spanning. De Soesters denderden door naar de overwinning. Zonderland was heel blij met de zwaarbevochten overwinning. 'Voor hetzelfde geld verlies je hier met 4-0. Dit is een prima uitslag tegen een ploeg die denk ik hoog gaat eindigen.'

Dames

In Tilburg vond Sovoco in Sarto een tegenstander die tot op het bot gemotiveerd was om de koploper pootje te haken en dat lukte. Bij Sovoco was het allemaal wat minder goed dan vorige week, vooral de pass liep matig waardoor de thuisploeg soms hele series maakte op de eigen service. In de tweede set won Sovoco nog wel. 'Maar dat was niet overtuigend,' vond trainer Jaap Mulder. 'Je zag gewoon dat we ons niveau niet haalden.'
In de vierde set krabbelde Sovoco nog wel op, doordat het beter begon te passen, maar hoe spannend het ook nog werd, een vijfde set bleef uit. Mulder kon daar mee leven. 'We hadden daar ook geen recht op.'

Masters Duinkikkers zwemmen veelvoudig naar eremetaal

Afgelopen weekend zwommen zes Duinkikkers op de Open Nederlandse Sprint kampioenschappen voor Masters zwemmers. Hier hebben deze zes zwemmers gestreden voor de medailles, wat niet zonder succes bleek te zijn; er werden maar liefst tien medailles gewonnen. Remko Hooft en Eline Schoenmaker behaalden beiden drie medailles. Hooft won goud op de 100 meter schoolslag en de 100 meter wisselslag. Op de 50 meter schoolslag moest hij genoegen nemen met de tweede plaats. Schoenmaker behaalde dezelfde klassering op de 100 meter rugslag en de 100 meter wisselslag. Tevens ging zij met een bronzen medaille op de 50 meter rugslag naar huis. De overige medailles werden behaald door Wilma Roest (zilver op zowel de 50 meter vrije slag als de 50 meter schoolslag) en Sven van Zanten (brons op de 50 meter rugslag). De tiende en tevens laatste medaille was voor het estafetteteam van de 4x50 meter wisselslag. Eline Schoenmaker, Wilma Roest, Sven van Zanten en Marcel Brittijn zwommen naar een mooie eerste plaats. Klasien Blankestijn was de zesde Duinkikker die aan de start kwam, maar zij kwam helaas niet verder dan tweemaal een vierde plaats. Wel verbaasde zij vooral zichzelf, door de snelle tijden die zij zwom tijdens deze wedstrijd. De volgende wedstrijd voor de masters is op 22 oktober in Emmeloord.

Badso tevreden met puntendeling

Na de overwinning van vorige week speelden de badmintonners van Badso met 4-4 gelijk tegen Leusder BC 5. De wedstrijd liep qua score aardig gelijk op en de meeste partijen waren erg spannend. Zeker de dubbels van Jan Timmerman en Herbert Lentink en die van Joyce van Doezelaar en Kim Rijnsma. Beide partijen hadden een derde set nodig om een winnaar aan te wijzen.

Vissers vangen weinig, maar genieten wel

Vorige week zaterdag werd de eerste wintercompetitie wedstrijd gevist in de Vecht bij Vreeland.
Het lijkt alweer lang geleden maar het was prachtig weer en de korte broeken kwamen voor het laatst dit jaar tevoorschijn. Voor de vangsten was het geen geweldig weer want na tien uur was het een optocht van boten maar de vissers hebben wel een geweldige dag gehad.

Na de loting mocht iedereen een plekje uitzoeken en werd er gelijk al redelijk gevangen maar zoals al gezegd werden de vangsten minder naarmate de morgen vorderde. Er werden vooral voorns gevangen maar was erg veel kleine vis aanwezig, toch zijn er ook nog enkele mooie brasems in het net beland. Willem van Zoeren was deze dag de beste met 7,70 meter. Hij werd op de voet gevolgd door John Hibbel en Kick van de Hoef die 6,69 en 6,04 meter vingen.

Bert Veldhuis en Harry Sikkema pieken op Hawaii

Het wereldkampioenschap triatlon is goed verlopen voor de Soester atleten Bert Veldhuis en Harry Sikkema. De Ironman-triatlon op Hawaii wordt algemeen beschouwd als de zwaarste ter wereld vanwege de loodzware weersomstandigheden. Mede daardoor behaalden de twee atleten van De Schieter niet hun beste tijd, maar de tijden die Veldhuis (9:47:36) en Sikkema (9:53:33) neerzetten waren naar omstandigheden erg goed. Veldhuis eindigde hiermee als zestiende in zijn leeftijdsklasse. De tijd van Sikkema was goed voor een 62e plaats in de eindrangschikking.

AutoSmeeing/BDC slaagt voor eerste test

Met nieuwe trainer Peter Hüsken aan het roer stond de damesploeg van Auto/Smeeing/BDC afgelopen donderdag in sporthal Beukendal voor de eerste serieuze test van het nieuwe seizoen; de bekerwedstrijd tegen KVC uit Heerhugowaard.

In de eerste helft nam BDC meteen het voortouw door snel een voorsprong te pakken van vier punten. Hierna kwam KVC beter in het spel en konden zij beter omgaan met het snelle spel en de sterke dekking van BDC. De ruststand was 16-16. In de tweede helft bleef de thuisploeg in een hoog tempo spelen en via diverse aanvalspatronen konden zij opnieuw uitlopen. Nu werd de opgebouwde voorsprong wel vastgehouden. BDC won uiteindelijk met 33-26.

Competitie

BDC speelt dit seizoen voor het eerst in de hoofdklasse. Na tweemaal op rij kampioen te zijn geworden wacht de Soester dames een zwaar seizoen. De selectie is volledig intact gebleven en uitgebreid met één speelster, dat is Jorine Muller. De ploeg staat dit seizoen onder leiding van Peter Hüsken, hij heeft zijn sporen in de handbalwereld verdiend bij onder andere Venus/Nieuwegein en Fulmen Fidelitas uit Amersfoort. Hij zal dit seizoen worden bijgestaan door Purdey Horbach en Mandy Timmer. De eerste competitiewedstrijd is op zondag 15 oktober a.s. tegen MHV '81 uit in Mill. Op zondag 23 oktober a.s. treden de dames om 13.15 aan in sporthal Beukendal voor hun eerste thuiswedstrijd tegen Gemini.

SHOT kan na zege weer omhoogkijken

In de tweede thuiswedstrijd van het seizoen boekte SHOT de eerste overwinning. SVO werd met 6-4 verslagen. SHOT liet zich vrijdagavond van zijn beste kant zien Zowel Henri ter Steeg, Martin Fransen als René de Gier pakten ieder twee winstpartijen.
De overwinning betekent dat SHOT weer echt in de race is om de plekken in de middenmoot. TTVN verloor verrassend met 6-4 van Huizen en zodoende staat SHOT nog maar één punt achter op TTVN. Ook de achterstand op SVO is verkleind en bedraagt nog 3 punten.
Volgende week staat de laatste wedstrijd van de heenronde op het programma. Dan moet SHOT op bezoek bij kampioenskandidaat Hilversum. Een zware opgave, maar gezien de stijgende vorm van de Soesters moeten ook daar een aantal punten te halen zijn.
In de andere hoofdklasse leed SHOT 2 een kleine nederlaag tegen Almeerspin: 4-6. De winstpartijen kwamen van René Rietveld (2x), Michiel van Amersfoort (1x) en Tsuri Menereis (1x).

Weer een monsterscore voor Selby

Net als vorige week boekte Selby een maximale overwinning. In Wijk bij Duurstede werd Richochet met 8-0 verslagen. Sebastian Ott en Herman Meijer gaven het goede voorbeeld door makkelijk met 21-10 en 21-9 te winnen. Ook de damesdubbel was in een zucht voorbij (4-21 en 18-21).

Ook in de singles had Selby het makkelijk. Alleen Gerdie Hooijer had één set moeite met haar tegenstandster. Vooral het licht in de hal en de trage schuttle speelden in de eerste set een grote rol. Na wat tips van Johan Meijer en de aanmoediging van de rest van het team wist Hooijer het spel naar zich toe te trekken (21-15, 16-21 en 11-21).
Met een comfortabele 6-0 voorsprong begon Selby aan de mixen en ook daarin werd geen enkele set verloren.

Wij gaan als een Jekko!

Hang deze advertentie voor het raam

Jekko ruimt al 1 jaar op

Jekko is de inzamelhulp in huis en zorgt ervoor dat gebruikte kleine elektrische apparaten, kapotte spaarlampen en lege batterijen niet meer rondslingeren. Daardoor wordt er meer ingeleverd en gerecycled. Zo zijn er bijvoorbeeld al bijna 50 miljoen spaarlampen ingeleverd! Dat is goed voor het milieu. En voor u! Heeft u een Jekko in huis? Dan maakt u kans op een elektrische scooter.

Zo maakt u kans op een scooter

- Hang deze advertentie goed zichtbaar op voor het raam.
- Zorg dat u een Jekko in huis heeft.
- Meld op wecycle.nl/jekko dat u klaar bent voor de Jekko Checkers.
- De notaris trekt 3 weken lang elke week 1 winnaar uit de aanmeldingen.
- De Jekko Checkers komen bij de winnaar langs.
- Laat uw Jekko zien en win een elektrische scooter.

Nog geen Jekko in huis?

Haal 'm gratis op in een van de deelnemende winkels. Zie welke op wecycle.nl/jekko. Via onze site kunt u de Jekko ook bestellen tegen verzendkosten.

Meer info op wecycle.nl/jekko

Recyclen doen we samen Wecycle

De Wij-gaan-als-een-Jekko-actie loopt van 8 tot en met 25 oktober 2011.
Kijk op wecycle.nl/jekko voor alle actievoorwaarden. © 2011 Wecycle. Alle rechten voorbehouden. Wecycle® en het Wecycle-logo zijn als merk beschermd op Europees niveau.

Parkoersrecord Bosmarathon verpulverd

Foto: Ronald Kersten Fotografie

Tijdens de 12e Pijnenburg Bosmarathon die zondag plaatsvond in Soest verpulverde Bart de Grove het al acht jaar oude parkoersrecord van de Rus Alexander. Met een tijd van 2:48:52 was de Belg ruim tweeënhalve minuut sneller dan de winnaar uit 2003.

De ogen waren zondag vooral gericht op Jaap van den Berg die zijn honderdste marathon volbracht. De jubilaris werd tiende met een tijd van 3:29:44 en kreeg uit de handen van Evert ten Kate, de voorzitter van Pijnenburg een speciale medaille. Aan de zware marathon namen in totaal 61 lopers mee, terwijl aan het totale programma liefst 700 deelnemers deelnamen.
Uitslagen: Marathon mannen: 1. Bart de Grove (België) 2:48:52. 2. Kay Wagner (Duitsland) 2:53:42, 3. Gerrit Heusinkveld (de Schieter) 3:06:48. Vrouwen: 1. Miranda Rijsdijk 3:29:58 2: Jet Klomp, 3: Laetitia Ouillet.

Overige resultaten. Erik den Oude (Pijnenburg) won de 31,5 km-loop bij de mannen. Emily Devetta was de beste bij de vrouwen. De halve Marathon werd een prooi voor Erik Birkhoff, die de 21,5 km aflegde in 1:30:45 en daarbij Peter van der Vijgh (Pijnenburg) met slechts 2 seconden klopte. De dameszege ging naar Rahel Bellinga, die in 1:34:49 finishte.
De organisatie kijkt ondanks de regen later in de middag terug op een geslaagd evenement. Enige minpuntje was dat de geplande demonstratie parachutespringen van het Parachutistencentrum Midden Nederland zowel in de morgen (reden: verplichte ochtendrust tot 11.00 uur) als in de middag (reden: te lage bewolking met bovendien regen), ter ere van de 100e marathon van marathonloper én parachutist Jaap van den Berg, geen doorgang kon vinden.

Hockeyteams zakken steeds verder af

Het was zondag voor zowel de dames als de heren van MHC Soest de uitgelezen kans om te ontsnappen uit de onderste regionen van de ranglijst. Maar beide teams verloren op eigen veld nipt met 2-1.

Al na vier minuten keken de dames tegen een achterstand aan. Muiderberg benutte de tweede strafcorner van de wedstrijd. De bezoeksters waren in de eerste helft beter dan het door blessures geteisterde Soest. Tien minuten voor de rust werd het 0-2. Na de pauze kreeg Soest meer grip op de tegenstander en bij één van de vele strafcorners lukte het Carlijn van Empel om te scoren. Daarna waren er nog kansen over en weer, maar de ploeg van Walter Broxterman leed weer een nederlaag.
In de slotfase liepen de emoties nog wel even heel hoog op. De coach van Muiderberg was woedend op de clubscheidsrechters van Soest toen zij op hun beslissing terugkwamen om Muiderberg een strafcorner te geven. De wedstrijd kwam daardoor even stil te liggen, maar werd daarna toch hervat.

Heren

'Als we willen winnen, dan moeten we minder doelpunten tegen krijgen.' Dat hield Raymond Kimman zijn ploeg de afgelopen week tijdens de trainingen voor. Soest had zondag het verdedigende deel ook prima voor elkaar, maar nu werd er zelf bijna niet gescoord. Alleen Justin van den Born wist na goed voorbereidend werk van Nick Noorman van der Dussen het net te vinden. De routinier bracht daarmee de stand op 1-1.
Na rust bleef Soest scherp verdedigen en gaf weinig kansen weg totdat Terriërs een strafbal kreeg. Tot overmaat van ramp kreeg doelman Maarten de Horn de gele kaart, omdat vier ploeggenoten heftig protesteerden bij de arbiter. 'De regel is dat in zo'n geval de aanvoerder van de ploeg de gele kaart krijgt,' legt Kimman uit waarom tweede doelman Hugo Peeters vijf minuten onder de lat moest staan. Peeters was kansloos bij de strafbal.
In de laatste twintig minuten van de wedstrijd kreeg Soest nog de nodige corners, maar die werden allemaal gemist. Kimman: 'We hebben vandaag twaalf corners gekregen, normaal gesproken benut je er daar twee of drie van en dan win je deze wedstrijd gewoon.'

Red Stars maakt geen fout tegen Cangeroes

Red Stars begon matig en in een te laag tempo aan de wedstrijd tegen Cangeroes 2. De matige start leidde tot een reeks van missers bij de Soesters. Gelukkig gooide Cangeroes in die fase ook telkens de bal weg, zodat de schade beperkt bleef.

Na een 4-8 stand en een time-out in de zesde minuut van het eerste kwart gingen het tempo en de druk omhoog bij Red Stars. Op die momenten is de ploeg van Jan Mulders op zijn best. In vier minuten werd de achterstand omgebogen naar een 15-13 voorsprong. In het tweede kwart zette Red Stars door. Luuk Konings en Martijn Daatselaar gingen voorop in de strijd door uiterst geconcentreerd en fanatiek te verdedigen. De twee pakten bijna iedere rebound, de transitie werd optimaal benut en ze namen in de eerste helft samen 24 van de 38 punten voor hun rekening. De rest van het team trok zich er duidelijk aan op en kwam het derde kwart echt goed op stoom. De ruststand van 38-28 werd gestaag uitgebouwd. Er werd flink doorgewisseld en iedereen had zijn bijdrage. In het derde kwart werd Cangeroes maar tien punten gegund. Red Stars maakte er twee keer zoveel. Zo was het gat aan het einde van het derde kwart al 20 punten (58 – 38).Aan het einde van de wedstrijd kwam Cangeroes nog wel iets terug en was het verschil even nog maar negen punten, verder liet Red Stars het niet komen en de ploeg won met 73-60 ook de derde competitiewedstrijd van dit seizoen.

SO Soest loot topklasser

Zondag kwam SO Soest niet in actie omdat de uitwedstrijd tegen Abcoude werd afgelast. Maar de 'blauwe leeuwen' kunnen zich wel verheugen op een leuke wedstrijd in het toernooi om de districtsbeker. Op zaterdag 22 oktober is namelijk topklasser Montfoort de tegenstander. Het is nog niet bekend hoe laat er in Montfoort afgetrapt wordt.

Sportprogramma

Vrijdag 14 oktober

Futsal
21:05 Allen Weerbaar-DVS

Tafeltennis
20:15 Hilversum 5-SHOT

Zaterdag 15 oktober

Basketbal
18:00 Red Stars D-Argon

Handbal
20:15 BDC H-Tonegido
20:45 MHV'81-BDC D

Jeu de boules
12:00 Les Cailloux 4-De Gemshoorn

Korfbal
15:45 De Eemvogels-Ermelo

Voetbal
14:30 VVZ'49-Marken
15:00 't Vliegdorp-De Posthoorn
14:30 FZO-Hees

Volleybal
15:00 Sovoco H-Zaanstad 2
17:00 Sovoco D-Sliedrecht 2
15:30 AGAVS D-Sovoco 2
17:30 AGAVS H-Dinto 2

Zondag 16 oktober

Voetbal
14:30 Houten-SO Soest
14:00 SEC-Hoograven

Waterpolo
19:00 De Duinkikkers D-De Ham 2
19:45 De Duinkikkers H-ZPCH 2

Sportuitslagen

Bowling

Soester Bowling Vereniging
Maandag serie 1;Bakkersland- Big Splitters 4-0, De Rode Duif- Bommeltjes 3-2, Rolmaten- de Smoeltjes 1-4.
Maandag serie 2; Teamwork- The Dangerzone 4-1, Team X- The Outsiders 1-4, Pinshakers- Briljantjes 3-2.
Dinsdag serie 1; HNB- Net Niet 1-4, Mission Impossible- Kalkoenen 1-4, BB-tjes- Toverbal 4-1.
Dinsdag serie 2; Heppie Hoekers- Man bijt hond 0-5, Halfwat- Komt wel goed 5-0, HAPP- Just for fun 2-3

Digitaal archief:
www.soestercourant.nl

De Gemshoorn: 25 jaar jeu de boules in Soest

'Ik doe alles voor mijn club'

Fransen zijn dol op de populaire wedstrijd- en recreatiesport jeu de boules - ook wel pétanque genoemd. Bruno Ghironi nam toen hij van Frankrijk naar Overhees verhuisde dat enthousiasme voor het spel mee naar zijn straat De Gemshoorn.

En zo ontstond spontaan de jeu de boulesvereniging De Gemshoorn. Samen met Wim van de Beek, Arie Mol en Koos Abbel lobbyde Ghironi anderhalf jaar voor een baantje langs het woonerf. En dat kwam er in 1986. In de jaren negentig kreeg de club ruimte op sportpark Koningsweg, maar toen dat moest plaatsmaken voor bedrijventerrein De Grachten, kregen de jeu de boulers onderdak aan de Henriëtte Blaekweg, op het terrein van BDC.

Nou ja, onderdak, er was alleen sprake van buitenbanen. Met sinds 2000 zowaar verlichting, zodat de leden ook in de avonduren hun sport konden beoefenen.

Hoogtepunt

Een nieuw hoogtepunt beleefde De Gemshoorn vorig jaar toen aan de Eemweg een nieuwe accommodatie in gebruik mocht worden genomen. Behalve buitenbanen beschikt de club er ook over een boulodrome, een overdekte speelvoorziening die overigens gedeeld moet worden met handboogsportvereniging De Eemschutters.
Tussen de ijsbaan en het complex van VVZ'49 wordt op vele dagen in de week geoefend en gespeeld, zowel recreatief als in wedstrijdverband.
'Er wordt vooral aandacht besteed aan het gezellig samenzijn,' zegt Wim van de Beek, man van het eerste uur. Samen met het jongste lid Gerard Joustra en voorzitter Riny Mulder vertelt hij wat de jubilerende vereniging voor hen betekent.

Uitdaging

Gerard: 'M'n opa en oma zaten al op boulen, m'n moeder nog steeds en ik vind het een leuke en gezellige club. Ik doe nu ook mee aan de competitie, krijg extra training en vind het een uitdaging om hogerop te komen.'
Wim: 'Ik ben 25 jaar geleden aangestoken door m'n buurman Bruno. Het mooie is dat je steeds wat in handen hebt en dus wat moet doen! Ooit in de buurt van Trier bij een Fransman twee sets goede boules aangeschaft en sindsdien is het wedstrijdgevoel nooit meer weggegaan.'
Riny: 'Ooit ben ik via de bovenburen bij De Gemshoorn terechtgekomen. Dit is gewoon míjn club en daar wil ik alles voor doen.'
Het is beslist geen oudemannensport, vinden de drie. De sport wordt beoefend door alle leeftijdsgroepen. De Gemshoorn kent jeugdleden die doordrongen tot het hoogste niveau en landskampioen werden. Gerard: 'Maar je bent natuurlijk ook blij als je zesde wordt op een groot campingkampioenschap.'

● *V.l.n.r. Gerard Joustra, Riny Mulder en Wim van de Beek.*

Ledental verdubbeld

Getuige de recente verdubbeling van het ledental in korte tijd, blijkt menigeen in Soest de weg naar 'De Gemshoorn' in de Eempolder te vinden. Voor de gezelligheid, maar volgens Riny mag de sportieve ambitie niet worden uitgevlakt. 'Niet voor niets gaan we ook op zaterdag trainingen geven en competitie spelen om zo bij wedstrijden goed voor de dag te komen.'
Jeu de boules kan individueel worden gespeeld, als duo (doublet) of met drie spelers (triplet). Bij wedstrijden is triplet de belangrijkste variant. De Gemshoorn zit, samen met 22 andere verenigingen, in afdeling 6 van de Nederlandse Jeu de Boules Bond in Nieuwegein. De Gemshoorn heeft net het jubileumfeest achter de rug. Later dit jaar volgt de officiële opening van het nieuwe complex aan de Eemweg.

Aanbiedingen en akties in de Grothe van Weedestraat

kruispunt v.Weedestraat
Stadhouderslaan / Nassauplantsoen
afgesloten voor motorvoertuigen
van 10 okt. tot 30 nov.

winkels bereikbaar

www.winkelkring.nl

TWEE21

WOONACCESSOIRES, LIFESTYLE & CADEAUS

TEGEN INLEVERING VAN DEZE BON ONTVANGT U 10% KORTING OP HET HELE ASSORTIMENT!

GELDIG T/M 19 OKTOBER 2011

TWEE21 VAN WEEDESTRAAT 86 WWW.TWEE21.NL

HERFSTPAKKET (2 personen 2 x diner + lunch)

2 lekkerbekken
1 bakje saus naar keuze
350 gram verse zalmfilet
1 super gestoomde makreel
200 gram krabsalade

€ 14,95

VISPLAZA ROEL HOPMAN

Van Weedestraat 149, SOEST • 035 601 52 88
www.visplazaroelhopman.nl

WIJN ALMANAK

VOOR DE 3E KEER BEKROOND!

Beste Wijnassortiment van Nederland

Maak kennis met ons assortiment en koop een proefdoos met 6 prijswinnaars.

Bovendien ontvangt u bij aankoop van de proefdoos een **MAGNUMFLES** (Domiziano Negroamaro) **cadeau!**

Prijs proefdoos € 41,-

BEN VAN DER LINDEN
Slijterij • Wijnhandel • Proeflokaal

Burgemeester Grothestraat 6 - 3761 CM Soest
Tel. 035 6012750
www.benvanderlinden.nl
info@benvanderlinden.nl

Wasserij - Stomerij TOLBOOM

*Tot en met 30 november halen en bezorgen wij **GRATIS** uw kleding. Komt u echter naar onze winkel toe, dan krijgt u **20% korting** op het reinigen van uw kleding.*

Van Weedestraat 40 Soest • Tel.: 035-6015558 - 06-13237009

TEGOEDBON TEGOEDBON TEGOEDBON

De kinderkledingwinkel van Soest is vernieuwd.
Knip deze advertentie uit en kom naar Coolkids & More in de Van Weedestraat 46A.

Voor de baby's en kleuters verkopen wij Gymp en Noppies. Voor de meisjes Derhy, Tovale'S, Muy Malo en voor jongens en meisjes Scotch & Soda, Blue Rebel, Blue Effect en Vingino. Daarnaast hebben we jassen van Reset.

U krijgt **10% korting** op uw aankoop en daarnaast een **kadobon van 10%** van uw aankoop die u kunt inwisselen in de periode van 1 november tot en met 20 november.

In de maand oktober hebben we een actie met Tovale'S: 20% korting.

Coolkids & More

Merken:
Gymp - Noppies - Derhy - Tovale'S
Muy Malo - Scotch & Soda - Vingino
Reset - Blue Rebel - Metro Kids
Blue Effect

WORTMANN
EXCLUSIEVE DAMES- EN HERENMODE

Zoekt u klassieke dames- of herenkleding, wij hebben het.

3761 CJ **Soestdijk**
Burg. Grothestraat 7
(035) 601 4488

3743 BB **Baarn**
Laanstraat 65
(035) 541 5418

WELKOM BIJ STORE SOEST

Street One

GOED BEREIKBAAR VIA DE ROTONDE OF KOM OP DE FIETS

BETAALBARE DAMESMODE IN DE MATEN 36 T/M 44

NIEUWE COLLECTIES IN ACTUELE KLEUREN

Burgemeester Grothestraat 1A Soest tussen Wibra en Expert Soest

Gelijkspel VVZ'49 voelt als verlies

Zo op het oog lijkt een gelijkspel in de uitwedstrijd tegen Zuidvogels helemaal geen verkeerd resultaat voor VVZ'49. Maar zaterdag dropen de Soesters toch met een zuur gevoel van het veld. De 2-2 viel namelijk vlak voor tijd. Daardoor voelde het gelijke spel als een nederlaag aan.

De streekontmoeting begon met een minuut stilte vanwege het overlijden van de trouwe VVZ-supporter Bob Admiraal. Daarmee kwam er nog geen einde aan het menselijk leed bij VVZ, want tijdens de wedstrijd werd oud-voorzitter van de club dhr. Gerrit van de Munt onwel. De vader van assistent-trainer Gert werd met een traumahelikopter naar het ziekenhuis gebracht. 'In de rust werd Gert weggeroepen en was het mij duidelijk dat het om zijn vader ging,' aldus VVZ-trainer Michael van den Berg die pas na afloop zijn spelers op de hoogte stelde.

VVZ begon als beste aan de wedstrijd en binnen het kwartier werd het 0-1. Joel Bade was het eindstation van een mooie aanval. Al snel werd het gelijk. Maar toch gingen de groen-witten met een voorsprong de rust in. Siemen Eijkemans werd gevloerd door de doelman van Zuidvogels en benutte vervolgens de strafschop zelf: 1-2. Na de pauze ging Zuidvogels massaal op jacht naar de gelijkmaker. VVZ kwam onder druk te staan, maar kreeg zelf wel de beste kansen. Daar werd er geen een van benut zodat de late gelijkmaker voor een zuur gevoel zorgde. '2-2 spelen bij Zuidvogels is op zich niet verkeerd,' vond Van den Berg. 'Maar als je zoveel kansen op de 1-3 laat liggen, dan is het toch wel jammer.'

De Eemvogels zakt na rust helemaal weg

Na een uitstekende eerste helft leek het erop dat De Eemvogels kans had op een goed resultaat. Maar na de 2-2 was de koek op voor de korfballers uit Soest. Wolderwijd was in het tweede bedrijf bijna niet te stoppen en maakte de ene na de andere treffer.

Alleen Jeroen van Kappel wist nog een keer te scoren voor De Eemvogels waardoor de eindstand op 11-3 kwam.

Dat was toch wel een tegenvaller na de prima eerste helft. Daarin ging De Eemvogels goed mee met de tegenstander uit Zeewolde. Jade van den Brul zorgde met een mooie doorloopbal voor het eerste doelpunt van de Soesters. Coach Rick Mast was halverwege dan ook trots op zijn ploeg. Er werd in beide vakken keihard geknokt en het resultaat was zichtbaar. 'Dit volhouden,' was de boodschap die Mast zijn pupillen meegaf voor de tweede helft. Maar dat gebeurde niet.

Galerij der kampioenen

● *Op de foto (van boven naar beneden): coaches Jeremi Mast en Maaike Smit, spelers Gijsbert Morsing, Lars van Amelsvoort en Sem Beuving, invallers Eva Kok, Margriet Kok, Tim Beuving, Imbert Dam en Rianne Koning. (Niet op de foto: invaller Mark Luijk.)*

Jacko Hardeman held bij 't Vliegdorp

Dat 't Vliegdorp zou winnen bij Weesp lag wel in de lijn der verwachtingen. Toch had de ploeg van Coco Fares en Juns Foulan het niet makkelijk tegen de laagvlieger. Zeker na rust groeide doelman Jacko Hardeman uit tot de held van de ploeg. De Soesterbergers waren met een comfortabele voorsprong gaan rusten. Roy Sinai en Erik Westerling hadden Vliegdorp op een 2-0 voorsprong gezet.

In de tweede helft was Weesp sterker en kreeg het een strafschop. Hardeman keerde de inzet en groeide vervolgens uit tot beste man bij de bezoekers. Uiteindelijk boekte Vliegdorp een zakelijke overwinning, waardoor het zich handhaaft in de top van de ranglijst.

AGAVS verliest vijfsetter

Vol zelfvertrouwen begon AGAVS aan de uitwedstrijd tegen Zaanstad 3. Toen de koploper de eerste set won dacht men dat het weer een makkelijke wedstrijd zou worden. Maar dat gebeurde niet. De thuisploeg sloeg toe op het moment dat de Soesterbergers even wat gas terugnamen. Bij een 2-1 stand kende AGAVS een opleving zodat er een vijfde set uitgesleept werd. Daarin kreeg AGAVS winstkansen, maar die werden niet gepakt, waardoor er met 3-2 werd verloren.

Dames

Ook de dames van AGAVS verloren een vijfsetter. Allvo 3 was net iets te sterk. Dat was zichtbaar in de eerste set die AGAVS weggaf. Daarna kwam er een goed herstel en volgde er een dikke winst (14-25). AGAVS won ook de derde set (20-25), maar daarna ging het helemaal mis. De servicepass kwam niet meer goed aan en al snel werd de set ingeleverd. In de vijfde en beslissende set zorgde Relinda van Mill met een goede servicebeurt dat AGAVS een vroege voorsprong nam, maar die werd niet vast gehouden. Allvo won met 3-2.

Weer nederlaag voor SEC

De thuiswedstrijd tegen JSV Nieuwegein was voor SEC misschien wel dé kans op van de hatelijke 'nul' af te komen. Maar weer slaagde de nieuwkomer in de vijfde klasse er niet in om een nederlaag te voorkomen. Na vijf duels is de ploeg van Bren Bijlard nog altijd puntloos. Tegen JSV Nieuwegein kreeg SEC wel een paar kansjes, maar lukte het vorige week nog wel om twee keer te scoren, nu werden de kansen niet benut. JSV deed dat in beide helften wel een keer, zodat het 0-2 werd.

Elke woensdag in de bus voor maar € 23,- per jaar.
Soester Courant

Zorg dat je erbij bent!!!
Dance Fever 2011
ZATERDAG 29 OKTOBER SPLEASURE CENTRUM SOEST

Entreekaarten zijn te koop bij de Primera winkels in Soest en bij andere verkooppunten. Kijk op de website voor meer informatie!
WWW.DANCEFEVER2011.NL

technisch installatieburo
ETB BINNEN EN BUITEN

Wij hebben "oog" voor uw beveiligingsprobleem

En "oog" voor de oplossing!

Tel: 035-6020656 mail@benb.info www.benb.info NCP-erkend

TON BEUKEN OPHEFFINGSUITVERKOOP

Designmeubelen met kortingen oplopend tot **70%**

openingsstijden:
Do t/m vrij 10.00 - 18.00 uur
zaterdag 10.00 - 17.00 uur

Soesterbergsestraat 51a - Soest

EAGLE
Hi - Tech Center

Reparatie, onderhoud & in/verkoop van comupters

WAT WIJ DOEN:

- REPARATIE & ONDERHOUD LAPTOP/DESKTOP PC'S
- ALLE APPLE PRODUCTEN REPAREREN WIJ OOK
- ONDERDELEN VAN LAPTOPS EN SPELCOMPUTERS
- INTERNETPROBLEMEN BIJ U THUIS OPLOSSEN
- UPGRADE VAN UW PC OF LAPTOP

WIJ KUNNEN UW OUDE OF ONGEBRUIKTE PC, LAPTOP OF RANDAPPARATUUR GRATIS OPHALEN!

EAGLE HI TECH CENTER

Soesterbergsestraat 10 **tel: 035-6032929** mail: eaglesoest@planet.nl

VAN BUUREN

ERKENDE VERHUIZERS

Verhuizen?
Haal de erkende vakman in huis!

Kompleet verzorgde verhuizingen
Nationaal en internationaal
Tijdelijke opslag
Overzeeverhuizingen
Projectverhuizingen

ISO 9002

BEL GRATIS 0800-022.31.91

Koningsweg 24B, Postbus 558, 3760 AN Soest
Tel.: 035 - 601 50 63, Fax: 035 - 602 56 67
E-mail: info@vanbuurenverhuizingen.nl
Website: www.vanbuurenverhuizingen.nl

VANAF NU WEER ELKE DAG VERS UIT EIGEN WORSTMAKERIJ, ROOKWORST FIJN EN GROF.

EN OOK ZEKER WEER IN 2011 MET GOUD BEKROOND!

ONZE VOORDEELTOPPERS:
DUS 4 HALEN EN MAAR ..... **3 BETALEN!**
PUUR AMBACHTELIJK BEREID EN EXTRA VOORDELIG!
BOOMSTAMMETJES • GEPANEERDE SCHNITZELS
SLAVINKEN • LAMSROLLETJES • GEHAKT CORDON BLEU
ITALIAANSE GEHAKT CORDON BLEU

TIPS VAN DE WORSTMAKER:
BOERENHAM OF YORKHAM
150 GRAM **2.40**

PATÉ'S: DIVERSE HEERLIJKE VARIATIES!
BIJVOORBEELD ONZE SUPER **CRANBERRYPATÉ**
100 GRAM **1.55**

GEROOKTE BERLINER OF HAUSMACHER
150 GRAM **0.99**

GRILLWORSTJE + LEVERWORSTJE + KOOKWORSTJE
SAMEN VOOR **4.50**

MAKKELIJK EN LEKKER:
SOESTER BOLLEN
EXTRA GROTE GEHAKTBALLEN MET UITJES
VOOR IN DE OVEN: 4 HALEN EN MAAR ..... **3 BETALEN!**

BOERENKIP IN BRAADZAK
PER STUK **4.75**

SHOARMAPAKKET
500 GRAM SHOARMA + 5 PITABROODJES +
BAKJE KNOFLOOKSAUS, SAMEN VOOR **4.50**

HEERLIJKE **INDISCH GEKRUIDE GEHAKTBALLETJES**
UIT EIGEN KEUKEN! NATUREL, MET SATÉSAUS OF MET PIRI-PIRISAUS
ELK TWEEDE ZAKJE = ... **HALVE PRIJS**
DUS SMULLEN MAAR!

WEEKENDSPECIAL:
GOURMET COMPLEET VOOR 4 PERSONEN!

200 GRAM BIEFSTUK
200 GRAM VARKENSHAAS
200 GRAM KIPFILET
100 GRAM GOURMETTARTAAR
8 GOURMETWORSTJES
2 SAUSJES
2 STOKBRODEN
MET ***GRATIS*** *KRUIDENBOTER*

SAMEN VOOR **13.50**

OOK VERKRIJGBAAR ALS FONDUE VOOR 4 PERSONEN

Van Asch à la carte

BOERENKOOL - ZUURKOOL - HUTSPOT
ZE ZIJN ER WEER, DIE VERRASSEND LEKKERE STAMPPOTTEN,
HEERLIJK MET ONZE ROOKWORST EN MET **GRATIS** JUS!

ERWTENSOEP OF BRUINE BONENSOEP
ONZE XTRA GEVULDE SOEPEN UIT EIGEN KEUKEN!
ALTIJD EEN SUCCES EN PER BLIK SLECHTS **2.95**

GEBRADEN SPARERIBS
HEELRIJK GEMARINEERD EN KANT-EN-KLAAR BEREID
MET **GRATIS** MAGNETRONZAK! 4 HALEN EN MAAR ..... **3 BETALEN!**

ZIN IN SALADES OF BUFFET?
KIJK OOK EENS OP INTERNET: WWW.SLAGERIJVANASCH.NL
Informeer eens vrijblijvend naar de mogelijkheden of kijk op onze website!

VANAF 25 EURO GRATIS BEZORGSERVICE!!

VAN ASCH SLAGERIJ

UW SLAGER IN SOEST **VAN ASCH**

VAN WEEDESTRAAT 66 - SOEST - TEL. 6012372

Colofon

BEZOEKADRES
Van Weedestraat 227
3761 CD Soest

KLACHTEN BEZORGING
De Soester Courant dient op woensdag om 18:00 uur te zijn bezorgd. Krant niet ontvangen?

Soest:
Bel tussen 18:00 en 18:30 uur naar 035-6014152 en u krijgt de krant dezelfde dag nabezorgd.

Soesterberg:
Bel tussen 18:30 en 19:30 uur naar 035–6021841 en u krijgt de krant dezelfde dag nabezorgd. Klachten kunnen tot vrijdag, 12:00 uur, worden gemeld.

REDACTIE
Tel. 035-6014152
redactie@soestercourant.nl

Soest:
● Martine Tjie A Loi
Tel. 06-54792765
martine@soestercourant.nl
● Johan van Beek
Tel. 06-54631264
johan@soestercourant.nl

Soesterberg:
● Jan van Steendelaar
Tel. 06-22450173
janvansteendelaar@eempers.nl

(De redactie draagt geen verantwoordelijkheid voor de inhoud van advertorials)

ADVERTENTIE-AFDELING
● Ed Verhoeff
Tel. 06-55806704
advertentie@soestercourant.nl

BEZORGING
● Mw. H. van Groningen
Tel. 035-6014152
administratie@soestercourant.nl

ABONNEMENTSKOSTEN
Soest en Soesterberg:
€ 23,00 per jaar

Buiten Soest:
€ 46,00 per jaar

De Soester Courant is een uitgave van Uitgeverij Smit bv.
KvK nr. 31025717

Radio Soest

donderdag 13 oktober

08:00 Goedemorgen Soest
09:00 Soest Actueel
10:00 Cultuur in de regio
11:00 De Soester en zijn muziek
12:00 Brassbandtime
Composities van de Nederlandse componisten Leon Vliex en Hardy Mertens.
13:00 Soest Actueel
14:00 Operetteland
15:00 Nederlands op Radio Soest
17:00 Cultuur in de regio
18:00 Soest Actueel h
19:00 Vergadering gemeenteraad
Op de agenda staan o.a. de volgende onderwerpen: Bestemmingsplan de Wiek, Visie sociaal-culturele voorziening Soesterberg Gemeentelijk Rioleringsplan, Dierenwelzijn.
22:00 Over het voetlicht
23:00 Soest Actueel h
24:00 Radio Soest non-stop

vrijdag 14 oktober

08:00 Goedemorgen Soest
09:00 Soest Actueel
Vanaf vrijdag 14 oktober is Soest Actueel ook op vrijdag te beluisteren. De presentatie is in handen van Ans Mann.

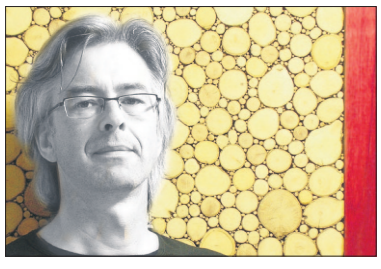

10:00 Kruispunt Radio
11:00 Radio Soest non-stop
12:00 Over het voetlicht
13.00 Soest Actueel
14:00 Cultuur in de regio
15:00 Live Verzoekplatenprogramma
Aanvragen tijdens het programma 035-6093857 of via e-mail naar verzoekplaat@radiosoest.nl.
17:00 Radio Soest non-stop
18:00 Soest Actueel
19:00 Sport: de Aanloop
20:00 Kruispunt Radio
Hoe voelt het om als vrouw een zeer actieve rol te spelen in de Rooms-Katholieke kerk? Vrouwen, die in de bijbel toch een hele belangrijke positie innamen, worden in de kerk van vandaag nog steeds niet in officiële functies benoemd. Pastor Wies Sarot, pastoraal werkster in de Willibrordparochie en in de HH Martha en Mariaparochie, vertelt haar verhaal.
21:00 Tijd voor iets anders
22.00 Blues uit Artishock
24:00 Radio Soest non-stop

zaterdag 15 oktober

08:00 Sport: de Aanloop h
09:00 Oud Goud
12:00 Zaterdagmiddagmix
14.00 Oh oh Soest
15.00 Nederlands op Radio Soest
17.00 Rock all over the years
18:00 Country today
19:00 Compilatie Soest Actueel
20:00 Take it easy
Live reageren via 035-6093857.
22:00 Soest klassiek h
24:00 Radio Soest non-stop

zondag 16 oktober

08:00 Goedemorgen religieus
09:00 Religie en poëzie
10:00 Ommetje
11:00 Goedemorgen religieus
12:00 Muziek op zondag
13.00 Cabaret op zondag
14:00 Soest Klassiek
16:00 Samen de bijbel lezen
17:00 Religie en poëzie
18:00 Compilatie Soest Actueel
Een overzicht van de belangrijkste onderwerpen in Soest Actueel van de afgelopen week.
19:00 Musical Highlights
20:00 Radio Soest non-stop
21:00 Cabaret op zondag h
22:00 Blues uit Artishock h
24:00 Radio Soest non-stop

maandag 17 oktober

08:00 Goedemorgen Soest
09:00 Soest Actueel
10:00 De Soester en zijn muziek h
11:00 Radio Soest non-stop
12:00 Musical Highlights
13:00 Soest Actueel h
14:00 Over het voetlicht
15:00 Nederlands op Radio Soest
17:00 Radio Soest non-stop
18:00 Soest Actueel
19:00 Sport: de Uitloop
20:00 De Soester en zijn muziek h
21:00 Brassbandtime
22:00 Country today h
23:00 Soest Actueel
24:00 Radio Soest non-stop

dinsdag 18 oktober

08:00 Goedemorgen Soest
09:00 Soest Actueel
10:00 Ontmoeting met…
11:00 Sport: de Uitloop
12:00 Radio Soest non-stop
13:00 Soest Actueel h
14:00 Operetteland h
15.00 Nederlands op Radio Soest
17:00 Kruispunt Radio
18:00 Soest Actueel h
19.00 De verrekijker
19.30 Weg met hobbels
20:00 Samen de bijbel lezen
21:00 Zingenderwijs
21:30 Avondsluiting
22:00 Ontmoeting met…
23:00 Soest Actueel h
24:00 Radio Soest non-stop

woensdag 19 oktober

08:00 Goedemorgen Soest
09:00 Soest Actueel
10:00 De Natuurtafel
11:00 Radio Soest non-stop
12:00 Ria op woensdag
13:00 Soest Actueel
14:00 Ontmoeting met…
15:00 Nederlands op Radio Soest
17:00 Radio Soest non-stop
18:00 Soest Actueel
19:00 De Natuurtafel
20:00 Operetteland
21:00 Ria op woensdag
22:00 Brassbandtime
23:00 Soest Actueel
24:00 Radio Soest non-stop h

Doopsgezinde gemeente viert 90-jarig bestaan

De Doopsgezinde Gemeente Baarn-Soest vierde zondag haar negentigjarig bestaan. In het jaar 1921 liet de Doopsgezinde Gemeente zich bij de Algemene Doopsgezinde Sociëteit in Amsterdam inschrijven als zelfstandige gemeente. In 1927 en 1928 werd het kerkgebouw aan de Eemnesserweg in Baarn gerealiseerd. In de afgelopen negentig jaar heeft het gebouw bescheiden veranderingen ondergaan zoals het maken van een balkon voor het orgel. Onlangs is de verouderde vloerbedekking verwijderd en werd de oorspronkelijke houten vloer hersteld.

VPTZ Vrijwilligers Palliatieve Terminale Zorg Nederland

Vrijwillige Terminale Zorg

Een activiteit van het
Nederlandse Rode Kruis
Afdeling
Soest-Soesterberg

Bel voor informatie of hulp
0630189317

tandtechnisch laboratorium
SCHRAVEMADE B.V.
Voor al uw reparaties en adviezen.
DEMA QS® gecertificeerd.
Torenstraat 13 - Soest - Telefoon 035 - 602 02 49

Kerkdiensten

Zaterdag 15 oktober

Rooms-katholiek, Petrus en Pauluskerk, Kerkplein 2
19:00 pr. W. Veldhuis; Eucharistie; heren Canto Nuovo

Zondag 16 oktober

Rooms-katholiek, Petrus en Pauluskerk, Kerkplein 2
10:00 pr. P. Sparnaaij PGV; Communieviering; Inspiratie
Rooms-katholiek, H. Familiekerk, St. Willibrordusstraat 19
10:00 pr. W. Veldhuis
Protestants (PKN), Emmakerk, Regentesselaan 2
10:00 ds. J.M.T. Paas
Protestants (PKN), De Open Hof, Veenbesstraat 2
10:00 ds. mw. M. Korpel, Leusden
Protestants (PKN), Oude Kerk, Torenstraat 1
10:00 ds. mw. A.E. Keuning, Utrecht
Protestants (PKN), Wilhelminakerk, Soesterbergsestraat 18
10:00 ds. N. Brunsveld, Culemborg
Herv. wijkgem. v.b.a. (PKN), Johanneskerk, Willaertstraat 51
10:00 ds. C. van Sliedregt, Nunspeet
17:00 ds. J. Veldhuizen, Putten
Hersteld hervormd, Ichthuskerk, Albert Cuyplaan 2
10:00 ds. R.C. Boogaard, Ede
17:00 ds. P. Vermeer
Christelijk-gereformeerd, Julianalaan 90
09:30 ds. J. van Amstel, Ede
16:30 ds. J. van Amstel, Ede
Gereformeerd-vrijgemaakt, Gaesbeekerhof 1A
10:00 ds. R. ter Beek, Soest
17:00 ds. K. de Vries, Hilversum
Gereformeerde gemeente, Rehobothkerk, Dalweg 44
09:30 ds. A.A. Brugge
16:00 ds. L. Terlouw
Vrijz. geloofsgemeenschap NPB, Rembrandtlaan 20
10:15 mw. M.H. van Zoest, Renkum
Evangeliegemeente, Julianakerk, Julianalaan 19A
10:00 Christiaan Boom
Christengemeente, Griftland College, Noorderweg 79
10:00 Paul Rullmann
Jehovah's Getuigen, St. Theresiastraat 18
dinsdag 19:30 uur; zaterdag 18:00 uur
Apostolisch Genootschap, Talmalaan 44
09:30 dienst

Baarn

Doopsgezind, Eemnesserweg 63B
10:30 dienst in NPB-Kerk (Kampstraat 8)

Amersfoort

Meander MC, locatie Lichtenberg, Utrechtseweg 160
10:00 ds. M.J. Burger; dienst van Woord en Gebed
Ned.-gereformeerd (Noord), 't Hooge Landt, Trompetstraat 1
10:00 ds. F. Gerkema
Ned.-gereformeerd (Zuid), Corderius College, Ganskuyl
10:00 ds. W.J. van der Linde, Barneveld
17:00 ds. W. van Dijk, Wezep
Leger des Heils, Korps Eemland, Anna Paulownalaan 17
09:30 bidstond; 10:00 samenkomst; majoor mw. Verhulst

Medische dienst

Zaterdag 15/ zondag 16 oktober

Tandarts, vrijdag 13:00 - maandag 08:00 uur
Geen opgave.
Huisartsen, vanaf vrijdag 17:00 uur
Huisartsenpost Eemland, Meander Medisch Centrum, locatie de Lichtenberg, Hugo de Grootlaan, Amersfoort, tel. 0900-3311233.
Spoedeisende hulp (ook kleine ongevallen)
Spoedeisende hulp 7 x 24 uur gegarandeerd bij Meander Medisch Centrum, locatie de Lichtenberg, Utrechtseweg 160, Amersfoort.
Apotheek, dagelijks na 17:30 uur (en in de weekeinden)
Centrale Dienstapotheek, Meander Medisch Centrum, locatie de Lichtenberg, Hugo de Grootlaan, Amersfoort, tel. 033-4328500.
Dierenarts, vrijdag 20:00 - maandag 07:30 uur
Via het antwoordapparaat hoort men wie er weekenddienst heeft:
drs. J.M.L. Broeckman-van Hall, tel. 035-6019633;
drs. T.A.S. Hoogstraten, tel. 035-60.14.211;
drs. W.J. Meursing, tel. 035-6015215.
Dierenambulance, 08:00-22:00 uur (bij gewonde dieren ook 's nachts)
Dierenambulance Eemland, tel. 06-53860600.

Amivedi

Vermist:

Kater, zwart met lange staart, gechipt, Boefje 1 jaar, Julianalaan;
Kater, cypers rood met wit, gechipt, Guus 3 jaar, Koninginnelaan;
Poes, zwart met wit, Jody 1 jaar, Korte Ossendam;
Poes, zwart, Moortje 17 jaar, Wielewaal.

Gevonden:

Hond reu, Shih-Tzu, zwart met rode halsband, Koninginnelaan;
Hond teef, Jack Russel, zwarte halsband, ca. 8 jaar, Morgen (Boerenstreek);
Poes, lapje paar cyperse vlekken, Peter v.d.Breemerweg, dood;
Poes, cypers grijs ca. 7 weken, Bosstraat. **Informatie: Paula Bos, tel. 088-0064675, www.amivedi.nl of soest@amivedi.com.**

De lopers

Elke woensdag vormen onze bezorgers de laatste schakel in het traject dat het nieuws aflegt tussen gebeurtenis en uw huiskamer. Acht weken geen klacht levert een premie op. Deze week gaat die naar:

- *David Griffioen*
- *Bart Koenen*

Elke week een Soester Courant in de bus?
Neem een abonnement:
€ 23,- per jaar.
www.soestercourant.nl
of bel (035) 60 141 52

Prins Hendriklaan 5 - Soest

Soort object : Appartement
Woonopp. : vanaf 67 m²
Aantal kamers: vanaf 2

Bijzonderheden:
- Bij voorkeur geschikt voor 55+!
- Lift aanwezig
- Servicekosten € 245,- p/m
- Nabij NS-station en winkelstraat

Huurprijs vanaf € 600,- per maand

Veenbesstraat 788 - Soest

Soort object : Twee-onder-een kap
Woonopp. : 190 m²
Perceelopp. : 280 m²
Aantal kamers: 6

Bijzonderheden:
- Gebouwd in 2004
- Zeer ruim familiehuis
- Met garage
- Speelvoorzieningen nabij gelegen

Vraagprijs € 450.000,- k.k.

Plasweg 59 - Soest

Soort object : Vrijstaande villa
Woonopp. : 125 m²
Perceelopp. : 520 m²
Aantal kamers: 5

Bijzonderheden:
- Met extra grote garage/ schuur
- Gelegen nabij "Soester Duinen"
- Gebouwd omstreeks 1937
- Veel lichtval door ramen
- Superlocatie

Vraagprijs € 689.000,- k.k.

HET-ZORGELOOS-WONEN-HUIS

Veenbesstraat 386 - Soest

Soort object : Hoek-appartement
Woonopp. : 100 m²
Aantal kamers: 3 (vh 4)

Bijzonderheden:
- 6e en bovenste woonlaag
- Geheel dubbel glas
- Uitzicht op groen
- Met lift

Vraagprijs € 179.000,- k.k.

Herdersstaf 4 - Soest

Soort object : Helft van een dubbel
Woonopp. : 200 m²
Perceelopp. : 312 m²
Aantal kamers: 5

Bijzonderheden:
- Luxe afwerking
- Zeer royale woonkamer 70 m²
- Zolderkamer met dakkapel
- Nabij wijkpark
- Verrassend ruim

Vraagprijs € 539.000,- k.k.

Binnenhof 5 - Soest

Soort object : Hoekwoning
Woonopp. : 63 m²
Perceelopp. : 123 m²
Aantal kamers: 2

Bijzonderheden:
- Mogelijkheid extra slaapkamer
- Gelegen aan een rustig hofje
- Volledig geisoleerd
- Tuin op het zuiden

Bieden vanaf € 177.500,- k.k.

HET-COMBINEREN-VAN WONEN-EN-WERKEN KAN-HIER-HUIS!

Chalonhof 105 - Soest

Soort object : Tussen-woning
Woonopp. : 97 m²
Perceelopp. : 98 m²
Aantal kamers: 5

Bijzonderheden:
- Voldoende parkeergelegenheid
- Volledig geisoleerd
- Keurig onderhouden
- Grote badkamer

Vraagprijs € 250.000,- k.k.

Burg. Grothestraat 3 - Soest

Soort object : Appartement
Woonopp. : 88 m²
Aantal kamers: 3

Bijzonderheden:
- Geheel dubbel glas
- In winkelstraat nabij AH en Hema
- Goed onderhouden
- Parkeergelegenheid op terrein VVE

Vraagprijs € 196.000,- k.k.

Korte Brinkweg 6-8 - Soest

Soort object : Vrijstaand woonhuis met bedrijfs ruimte
Woonopp. : 68 m²
Perceelopp. : 480 m²
Aantal kamers: 3

Bijzonderheden:
- Moet volledig worden gerenoveerd
- Met bedrijfsruimte ca. 114 m²
- Gel. achter winkelstraat

Vraagprijs € 375.000,- k.k.

HET-MET-EEN HEERLIJK-ROYALE BADKAMER-HUIS!

HET-ZOEK-IK-EEN PITTORESK-LANDHUISJE OF-TOCH-EEN NIEUWBOUWHUIS!

Jac. van Looylaan 8 - Soest

Soort object : Helft van dubbel
Woonopp. : 132 m²
Perceelopp. : 345 m²
Aantal kamers: 5

Bijzonderheden:
- Met ruime schuur/garage
- Heerlijk overdekt terras
- CV-combiketel 2010
- Op loopafstand van station Soestdijk en winkels

Bieden vanaf € 400.000,- k.k.

Ereprijsstraat 77 - Soest

Soort object : Drive-in hoekwoning
Woonoppp. : 175 m²
Perceelopp. : 305 m²
Aantal kamers: 7

Bijzonderheden:
- Aangebouwde houten garage
- Nieuwe kozijnen met dubbel glas
- Woonkeuken op begane grond
- Met dakopbouw

Vraagprijs € 309.000,- k.k.

Hertenlaantje 3 - Soest

Soort object : Vrijstaand woonhuis
Woonopp. : 92 m²
Perceelopp. : 1.645 m²
Aantal kamers: 4

Bijzonderheden:
- In bosrijke omgeving
- Met dubbele garage
- Zeer ruim perceel
- Mogelijkheid realiseren nieuwbouw

Vraagprijs € 550.000,- k.k.

Dorresteinweg 9 - Soest

Soort object : Vrijstaand woonhuis
Woonopp. : 153 m²
Perceelopp. : 548 m²
Aantal kamers: 6

Bijzonderheden:
- Met extra diepe garage
- Uitgebouwd op begane grond en verdieping
- Woonkeuken uit 2006
- Parkeren meerdere auto's op eigen terrein

Vraagprijs € 490.000,- k.k.

Reespoor 8 - Soest

Soort object : Patio-bungalow
Woonopp. : 95 m²
Perceelopp. : 123 m²
Aantal kamers: 3 (4 mogelijk)

Bijzonderheden:
- Met besloten patiotuin
- Slaapkamer en badkamer beneden
- Op loopafstand van winkelcentrum
- Nabij bossen

Vraagprijs € 205.000,- k.k.

Esdoornlaan 3 - Soest

Soort object : Vrijstaande villa
Woonopp. : 350 m²
Perceelopp. : 1.355 m²
Aantal kamers: 11

Bijzonderheden:
- Met dubbele garage
- Gebouwd in 2008
- Multifunctioneel souterrain
- Op loopafstand "Soester Duinen"

Vraagprijs € 1.795.000,- k.k.

Sparrenlaan 9 - Soest

Soort object : Vrijstaande villa
Woonopp. : 402 m²
Perceelopp. : 4.872 m²
Aantal kamers: 9

Bijzonderheden:
- Geheel gerenoveerd
- Dubbele inpandige garage
- 6 slaapkamers, 3 badkamers
- Verwarmd zwembad
- Met tennisbaan

Vraagprijs € 1.495.000,- k.k.

HET-HIER-KUNT U-ZO-IN-HUIS!

KANTOOR AMERSFOORT | Arnhemseweg 13 | 033 - 422 80 50 | amersfoort@buijsregiomakelaars.nl

KANTOOR SOEST | Burg. Grothestraat 13 | 035 - 603 27 37 | soest@buijsregiomakelaars.nl

Buijs VOOR ELK HUIS

De meeste van onze woningen worden aangeboden met "Overbruggingsgarantie bespreekbaar", met deze garantie worden uw eventuele dubbele woonlasten voor 1 of 2 jaar door de verkoper gecompenseerd.