# Soester Courant

VARIA

**Thuiszorg**

Medewerkers in 't zonnetje op Dag van de Thuiszorg

*Lees verder op pagina 9*

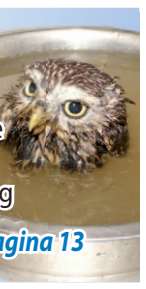

VARIA

**Vogelopvang**

Boek geeft kijkje in wereld van van Vogelopvang

*Lees verder op pagina 13*

SOESTERBERG

**Jeu de boules**

Pieren opende vernieuwde banen

*Lees verder op pagina 25*

SPORT

**Red Stars**

Heren maken indruk op eerste competitiewedstijd

*Lees verder op pagina 33*

SPORT

**Megan Laseur**

Soesterse aan woord in boek over topsporters

*Lees verder op pagina 34*


**Abonnement:** Soest/Soesterberg per jaar € 23,00 | Buiten Soest € 46,00 | Losse nummers € 0,85 | Oplage 11.600 | **Verschijnt iedere woensdag** | 90e Jaargang | Nr. 7

**28 SEPTEMBER 2011**


## DEZE WEEK


**ACTUEEL** 3
Gemeente komende tijd druk in de weer met infrastructuur

Soest2002 wil inzicht in OZB

**ACTUEEL** 5
Kennismaken met Moedige Moeders

Slim reizen onder de aandacht Soester Zakenkring

**ACTUEEL** 7
Chauffeurs regiotaxi in actie

Vrouw geslagen met hondenriem


**STELLING VAN DE WEEK**

**En nu ook winkelgebied Soest-Zuid aanpakken**

- *Oneens (76%)*
- *Eens (24%)*

Surf naar www.soestercourant.nl voor de nieuwe stelling.

# Peutercircus

● *Het was vrijdag bij Mickey's Orlando kinderdagverblijf en Buitenschoolse opvang één groot feest. De peuters gaven die dag een circusvoorstelling voor het goede doel. Daarnaast waren er allemaal spelletjes te doen. 'Het was helemaal geweldig. De kinderen vonden het fantastisch en er was veel belangstelling voor. Meer dan ik had verwacht en zeker voor herhaling vatbaar,' kijkt organisator Sanne Florijn terug. De gezelligheid aan de Di Lassostraat zorgde ook voor een bedrag van € 258,25 opgehaald voor De Paardenkamp.*

Foto: Ronald Kersten Fotografie

## Soest zelf in 'rode cijfers' bij schuldhulp

Elk jaar doen meer burgers een beroep op de gemeente voor schuldhulpverlening. Soest dreigt erdoor zelf in 'de rode cijfers' te belanden. Dit jaar moet 168.000 euro uit de algemene reserve worden gehaald om alle aanvragen te kunnen honoreren.
Twee jaar geleden klopten 257 mensen in financiële nood bij de gemeente aan. Dit jaar zijn dat er ongeveer driehonderd. Voor 2012 was voorzien in een onkostenpost van 351.000 euro, maar dat bedrag zal rond de 5,5 ton uitkomen. Daarom dekt het college volgend jaar het tekort eenmalig uit de algemene reserve. Hoe het daarna moet, is niet bekend. Een probleem van grote omvang voor de gemeente dient zich aan.
Eigenlijk kan de gemeente geen kant op. Wethouder Yvonne Kemmerling: 'De wet zegt: wie een beroep doet op schuldhulpverlening, moet geholpen worden. Maar het rijk geeft er zelf minder geld voor uit en legt de hulpverlening op het bordje van de gemeenten.'
Onderzoeken hebben aangetoond dat de hulp aan mensen in financiële nood resultaat oplevert; dat de meeste van hen er daadwerkelijk bij geholpen zijn en niet in een uitzichtloze situatie terechtkomen.
Wie in herhaling valt, heeft wel een serieus probleem. Die hoeft zich niet nog eens bij het Loket Schulden te melden, want op hulp van de lokale overheid hoeft die persoon dan niet meer te rekenen.
Het is symptoombestrijding. Aan de voordeur stroomt immers een toenemend aantal mensen binnen die in financiële nood terecht zijn gekomen. Daarvoor is geen oplossing voorhanden.
Als die tendens zich voortzet, zal ook de gemeente zeer creatief naar oplossingen moeten zoeken, want vanaf 2013 moet sowieso het mes in de gemeentelijke begroting.

## Na 2012 gaat het mes pas echt in de begroting

Eind dit jaar, begin 2012 start de kerntakendiscussie, waarin de gemeenteraad bepaalt waaraan wel en niet geld wordt uitgegeven. Dan zal de bezuinigingsoperatie veel ingrijpender zijn.
Soest moet meer taken van Den Haag overnemen, maar krijgt er minder geld voor dan het rijk er nu zelf aan uitgeeft. Afgezien van algemene bezuinigingen zal dat nog meer de rek nog uit de begrotingsonderhandelingen halen.
Vooral wethouder Rosan Coppes (o.m. Jeugdzorg en ABWZ) verwacht een 'hele klus'.
De omvang van de bezuinigingen is nog niet in te schatten. In het voorjaar van 2012 moet er duidelijkheid zijn.

Gemeente bezuinigt, maar geeft ook eenmalig meer uit

# Geen lastenverhoging in 2012

**De burgers van Soest en Soesterberg worden volgend jaar niet geconfronteerd met lokale lastenverhoging. Afgezien van de inflatiecorrectie (2,25 procent) brengt de gemeente dezelfde belastingentarieven in rekening.**

Dat valt op te maken uit de (sluitende) begroting voor 2012 die eergisteren werd gepresenteerd door het college van burgemeester en wethouders.
Er moet structureel 300.000 euro worden bezuinigd. Zo op het oog zal de burger daar gemiddeld weinig van merken. Tweederde van de noodzakelijke besparing wil het college realiseren door een scherper inkoopbeleid. De bijzondere bijstand wordt in 2012 niet met twee procent verhoogd.
De resterende ton wordt bij elkaar 'geschraapt' door relatief marginale posten weg te cijferen. Enkele voorbeelden: de opvoedwinkel (24 mille), kleine subsidies uit WMO-gelden (3 mille), Cliëntenparticipatie WMO (8 mille) en de tweejaarlijkse sportuitwisseling met Soest-Duitsland (12 mille, zie ook pagina 3).

### Extra eenmalige uitgaven

Volgend jaar trekt de gemeente echter ook (eenmalig) 1,4 miljoen euro extra uit. Bijna zeven ton (uit de algemene reserve) wordt besteed aan de herinrichting van deel 2 van de Van Weedestraat. Wethouder Jannelies van Berkel krijgt daarnaast een half miljoen extra voor het oplossen van knelpunten op fietsroutes en -paden (o.m. route Julianalaan-Soester Engweg en het Kerkpad).
Wethouder Rosan Coppes 'krijgt' 90 mille voor het opzetten van de eerste fase van een kennisbank waar burgers telefonisch terecht kunnen met de veel gestelde vragen.
Er wordt ook 40.000 euro vrijgemaakt voor de tijdelijke huisvesting van sociaal-culturele voorzieningen in Soesterberg (i.v.m. sluiting Dorpshuis).
Op maandag 10 oktober (19:30 uur) is er een informatieavond in het gemeentehuis voor burgers. Zij kunnen op 12 oktober (ook 19:30 uur) inspreken voordat de politiek de begroting voor het eerst gaat bespreken. Op 3 november (16:00 uur) hakt de raad de knopen door.


UW SOESTER AUTODEALERS

NEFKENS SOEST
OPEL
Dorresteinweg 64E - Soest
Tel. 035-6012364
www.nefkens-soest.nl

"DE SOESTER"
CHEVROLET
Kostverlorenweg 1 - Soest
Tel. 035-6021064
www.soester.nl

VOOR NIEUW EN GEBRUIKT

01-10-2001 01-10-2011

van rijnsoever
autoschadeherstelbedrijf

wil het 10-JARIG BESTAAN in de oktobermaand vieren met aantrekkelijke acties.

Zie de volgende edities van de Soester Courant

ZONDAG OPEN
16 - 20 UUR
C1000 Van de Graaf

HECO SCHRAUBEN

Jac. Lowie & Zoon BV is een importeur/agent van gerenommeerde merken technische bouwproducten en zoekt op korte termijn een

## TECHNISCH VERKOOP-ADVISEUR

**Full time 40 uur**

Het betreft zowel een binnen- als buitendienstfunctie: zelfstandig begeleiden van onze verkoopactiviteiten zowel vanuit kantoor als door middel van klantenbezoek, demonstraties, beursbezetting en bezoeken van eindgebruikers. Het afzetgebied is de Benelux, een bedrijfsauto staat je hiervoor ter beschikking.

*Ben je communicatief vaardig, heb je technisch inzicht en geen 9 tot 5 mentaliteit?*
*Ben je dienstverlenend en ben je bereid om allerlei zaken aan te pakken?*

**Dan zijn wij op zoek naar jou!**
Laat ons middels je sollicitatiebrief met CV weten waarom jij juist de ideale kandidaat voor deze functie bent. Deze kun je sturen aan: office@lowie.nl t.a.v. K. Lowie.

**Lowie**
Bramenberg 21
3755 BW EEMNES
Tel. 035 - 54 15 958

---

**DORRESTIJN TRANSPORT**
**Int. Transport en Logistiek**

## Parttime collega gezocht!

Dorrestijn Transport en Logistiek zoekt assistentie op de backoffice afdeling.
Heb jij een flexibele instelling, werk je nauwkeurig en heb jij affiniteit met administratie en ICT?
Dan ben jij misschien wel de collega die wij zoeken!
Meer informatie: www.dorrestijn.nl

---

**HiziHair**

*perfect hizi hair deal:*

**10% korting***

*op een knipbehandeling*

* De actie geldt niet in combinatie met andere acties. Extra korting Hizi Hair Card is wel van toepassing.

Wij zijn geopend op: maandag t/m donderdag van 9.00-18.00 uur
vrijdag van 9.00-21.00 uur en zaterdag van 8.30-17.00 uur.

U bent welkom zonder afspraak bij:
Van Weedestraat 235, 3761 CD Soest
Kijk voor meer informatie op www.hizihair.nl

---

**SOL** KENT SOMMIGE WOORDEN NIET

**www.wonninkzonwering.nl**
Markiezen, ook tegen zoninstraling van de zijkant.

---

**Zwart Mul**
**Accountants en adviseurs**

Momenteel zoeken wij binnen Zwart Mul Accountants en Adviseurs voor onze vestiging in Baarn:

### (Junior) Medewerker Automatisering (fulltime)

Kijk voor meer informatie over bovenstaande vacature op www.zmgroep.nl of neem contact op met Hilda van de Groep van de afdeling P&O **(h.van.de.groep@zmgroep.nl)**, 035-5280100.

---

**QuoVadis**

## Na schooltijd en in vakanties bijverdienen!

Ben jij de **VWO4+** scholier die wij zoeken? Zoek je een **BIJBAAN** na schooltijd op kantoor en kun je 1 of 2 keer per week vast werken? Heb je ervaring met **MS-Office**, ben je accuraat en inventief, pittig en **zelfstandig**? Een **beetje eigenwijs** zijn mag!

Werkzaamheden zijn o.m. adressen invoeren en muteren, documentatie versturen, dossiers opruimen etc.

**Interesse?** Stuur een mail naar sollicitatie@qvn.nl waarin je duidelijk maakt waarom jij de meest geschikte kandidaat bent. Ons kantoor: Nieuw Baarnstraat 33 in Baarn.

---

**Menu van de maand september**

**Restaurant Bauers**

Salade van groene asperges en zalm
***
Kalfsbiefstuk met een shiitakesaus
***
Kiwimousse met vanillesaus

**€ 29.75**

Burg. Grothestraat 55, 3761 CL Soest
Tel: 035 - 601 25 16, restaurant@bauers.nl
www.bauers.nl Ook verkoop dinerbonnen

---

**VACATURE**

## Verkoopadviseur woningtextiel

**Leidinggevend / 32-38 uur**

Kok Wooncenter is het meest toonaangevende wooncenter van Midden Nederland. Wij zoeken een creatieve en gedreven verkoopadviseur met gevoel voor kleur & sfeer voor de afdeling **woningtextiel**.

**Ben jij:**
- de persoon met aantoonbare verkoopervaring en leidingevende kwaliteiten
- representatief en flexibel inzetbaar
- kun je goed in teamverband werken
- adminstratief goed onderlegd en service gericht
- beschikbaar op zaterdag en een aantal zon- en feestdagen

**Dan zijn we op zoek naar jou!**
Wij bieden een zelfstandige functie, een enthousiast team en een goede werksfeer.

Stuur je schriftelijke sollicitatie naar:
Hans Vonk, Postbus 28014,
3828 ZG Amersfoort/Hoogland.
Of via email naar:
hansvonk@kokwooncenter.nl

VERPLICHTE SOLLICITATIES EN ACQUISITIE NAAR AANLEIDING VAN DEZE ADVERTENTIE WORDEN NIET OP PRIJS GESTELD.

**KOK WOONCENTER**
**De allermeeste mooiste woonideeën**
Hamseweg 18, 3828 AD Amersfoort/Hoogland
t. 033-4801441 www.kokwooncenter.nl

---

**Bert's Viskraam - Vrijdag bij de Boni**

DEZE WEEK:
**300 gram KIBBELING**
samen met **2 grote gebakken PANGAFILETS**
**Let op: hierbij GRATIS saus**
**€ 7,00**

Inl. of bestellingen 033-2995033/06-15481893 (verkoopwagen)

---

**WWW.VLEESCENTRUM-SOEST.NL**

**WIE REKENT KOOPT BIJ HET VLEESCENTRUM VAN DEN BERG**

*Bella Bovina*
**Runderschnitzel**
*met bourgondisch gekruide tartaar* 500 gram... **€ 7.25**

*Black Angus*
**Hamburger**
*alleen bestrooien met peper en zout* per stuk ..... **€ 1.15**

*Black Angus*
**Riblappen**
500 gram ..... **€ 5.75**

*Black Angus*
**Steak tartaar**
per stuk ..... **€ 1.25**

**Lange Soesters**
per stuk ..... **€ 0.99**

*Gemarineerde*
**filetlapjes**
*in diverse smaken*
500 gram ..... **€ 5.95**

**VOOR DE BOTERHAM**

| | | | |
|---|---|---|---|
| **Salami** 100 gram | **€ 1.49** | **Cervelaat** 100 gram | **€ 1.05** |
| **Rosbief gebraden** 100 gram | **€ 1.99** | **Filet Americain** 100 gram | **€ 0.99** |

**Onze vleeswaren zijn veelzijdiger dan U denkt...**
**Ervaar het in de nationale vleeswarenweek. Natuurlijk bij**
**HET VLEESCENTRUM VAN DEN BERG**

BIRKSTRAAT 49 TEL.: 601 24 77 FAX: 602 70 07 INFO@VLEESCENTRUM-SOEST.NL
OPENINGSTIJDEN DONDERDAG + VRIJDAG 8.00 TOT 17.30 UUR ZATERDAG 8.00 TOT 15.00 UUR.

## Gedeputeerde Krol mag voor 24 mille kamer inrichten

Gedeputeerde Bart Krol uit Soest mag 24.000 euro (incl. BTW, dat dan weer wel) gaan besteden aan de inrichting van zijn werkkamer in het nieuwe provinciehuis. Hetzelfde geldt voor zijn drie collega's gedeputeerden en Roel Robbertsen, commissaris van de koningin in Utrecht. Provinciale Staten stemden hiermee vorige week in.
De Statenfractie van SP vindt het bespottelijk dat Gedeputeerde Staten (GS) in totaal 125.000 euro uitgeven aan de inrichting van vijf werkkamers. Zesduizend euro moet meer dan genoeg zijn, vindt de SP.

### Ministers

Een van de redenen voor het hogere bedrag zou zijn, aldus de SP, dat de commissaris en de gedeputeerden af en toe ook ministers moeten ontvangen.
'Van God los,' reageert Anne-Marie Mineur van de SP. 'Je bent toch elk gevoel van realiteit kwijt als je denkt dit soort bedragen te kunnen verantwoorden in deze tijd van bezuinigingen. Wat voor signaal geef je af aan alle mensen en organisaties die de broekriem moeten aanhalen?'
De SP zegt uitermate verbaasd te zijn over de houding van de fractie van GroenLinks dat in Mariëtte Pennarts-Pouw een gedeputeerde levert en, net als de meerderheid van de Staten, akkoord ging met het voorstel.
'Een paar jaar geleden heeft GroenLinks zich boos gemaakt over de 'big spenders' en pleitte ze in de Tweede Kamer voor een norm van maximaal vijfduizend euro. Pennarts had hier dwars voor moeten gaan liggen. Dit zal wel het gevolg zijn van het slechte huwelijk met VVD, CDA en D66 waar wij al voor waarschuwden bij het collegeakkoord,' zegt Mineur.

Gemeente komende periode druk bezig met infrastructuur

# Spitsuur in werkzaamheden

● *Verkeersborden maken de komende komende maanden nog nadrukkelijker deel uit van het straatbeeld.*
Foto: Soester Courant

**Er komen drukke tijden aan in Soest en Soesterberg. De gemeente is deze week begonnen met het opnieuw asfalteren van de Birkstraat en de Soesterbergsestraat, maar er is veel meer te doen op het gebied van infrastructuur en groen. Vooral in november zal het wat minder gemakkelijk zijn om Soest binnen of weer uit te komen.**

Fietsen lijkt de oplossing te zijn om aan alle verkeerswerkzaamheden te ontkomen. 'We zorgen er echter wel voor dat Soest bereikbaar blijft,' laat wethouder van verkeer, Jannelies van Berkel, weten.
De komende weken werkt Soest aan verschillende projecten en wordt op veel plaatsen ook beplanting aangepakt.
Deze maand is ze al begonnen aan verschillende werkzaamheden in de groenvoorziening. Deze zullen tot eind november doorgaan.
In oktober starten er verschillende projecten. Het fietspad op de Soesterbergsestraat wordt opnieuw geasfalteerd en de renovatie Egghermonde in Soesterberg staat op het programma. Daarnaast zijn er mensen aan het werk in de Bosstraat, de Banningstraat en de Van Weedestraat.
Het spitsuur in alle werkzaamheden zal echter in november zijn en dan met name de weken 46, 47 en 48 (14 november t/m 4 december). Naast de eerdergenoemde bedrijvigheden staat er nog meer op stapel. Op de Kerklaan worden stobben verwijderd, de Wiekplas in het Soesterveen wordt aangelegd en zowel op de Duinweg als de Wiardi Beckmanstraat gaan stratenmakers aan de slag. Weggebruikers worden attent gemaakt op het werk aan de weg met behulp van de bekende verkeersborden, 'werk in uitvoering', 'situatie gewijzigd' en 'omleiding' worden aangegeven aan de weggebruikers.

De Birkstraat en de Soesterbergsestraat krijgen toch geluidsreducerend asfalt. De gemeente heeft toch gehoor gegeven aan de luide roep van de bewoners. Het nieuwe asfalt levert een reductie op van bijna 4 decibel. Het werk wordt deze week 's nachts uitgevoerd.

Veel burgers voelen zich 'gepakt door graaiende overheid'

# Soest2002 wil inzicht in OZB

**De fractie van Soest2002 wil dat burgemeester en wethouders volledig inzicht verstrekken aan burgers over de onroerendezaakbelasting (OZB). Volgens de raadsfractie is er nu veel onduidelijkheid, met een stroom van klachten en bezwaren als gevolg.**

Via sms en internet kunnen tegen betaling en langs een tamelijk omslachtige weg gegevens worden opgevraagd over de tamelijk ingewikkelde materie. Daarom pleit Soest 2002 ervoor dat Soest alle gegevens helder op een rijtje zet. Gratis en voor alle burgers die er behoefte aan hebben. Het feit dat dit nu nog niet het geval is, voedt volgens Soest2002 de achterdocht bij de burger.
In een brief informeert de grootste oppositiefractie naar de mogelijkheid van een WOZ-register. Tevens wil ze weten of Soest maatregelen treft om de voor 2012 te verwachten nieuwe OZB-onrust onder huizenbezitters te beperken.

Soest2002 pleit voor een overzicht van de volgende gegevens:
- Aantallen en verloop van alle bezwaren en eventuele (gerechtelijke) vervolgprocedures.
- Status afhandeling van bezwaren.
- Aantal en totale omvang mutaties als gevolg van bezwaren.

Een burger die vindt dat de waarde van zijn woning te laag is getaxeerd zal niet snel reageren op de aanslag, maar de laatste jaren is de getaxeerde waarde van de woningen (WOZ) sterk gestegen.
'Een burger die vindt dat de waarde te hoog is getaxeerd, is per definitie niet tevreden te stellen. Krijgt hij een afwijzing, dan is hij boos. Krijgt hij gelijk, dan is hij op z'n minst ontevreden over 'de gemeente die mij ten onrechte wilde laten betalen', aldus Soest2002 in een brief aan het college.

Raadslid Hans Boks kent een geval van een woning die getaxeerd was op 560.000 euro. De eigenaar tekende bezwaar aan en uiteindelijk werd de waarde bepaald op 455.000 euro.
'Een enorm verschil, waardoor de gemeente uiteindelijk er bij inschiet, terwijl veel burgers zich gepakt voelen door de in hun ogen graaiende overheid.'

## OZB bijna 10% van begroting

**De gemeente verwacht volgend jaar 7,6 miljoen euro aan OZB te innen. Dat is bijna tien procent van de totale begroting van ca 80 miljoen euro.**

Het tarief is slechts trendmatig verhoogd met 2,25 procent (inflatiecorrectie).
De totale opbrengst zal volgend jaar ongeveer 16 procent hoger uitkomen dan in 2009. Dat komt vooral doordat vorig jaar het OZB-tarief in één klap met acht procent werd verhoogd.

### Afvalstoffenheffing

De burger werd gecompenseerd met een lager tarief voor de afvalstoffenheffing. Beter gezegd: de kosten van de afvalverwerking gingen omlaag en omdat de burger alleen de kosten hiervan hoeft te dekken, ging automatisch de heffing omlaag. Een raadsmeerderheid vond het gerechtvaardigd om de burger dit voordeel af te snoepen, door het OZB-aanslag met hetzelfde bedrag te verhogen en daarmee ook de gemeentekas 'te spekken'.

### Inflatiecijfer

In z'n totaliteit wordt het OZB-tarief normaliter niet verhoogd, behalve met het jaarlijkse inflatiecijfer. Stijgt de gemiddelde WOZ-waarde van het woningbestand, dan wordt het OZB-tarief naar beneden bijgeschroefd, zodat de gemeente per saldo hetzelfde bedrag blijft innen.
Dit totaalbedrag wordt van tevoren door de gemeenteraad vastgesteld en opgenomen in de begroting. Daarom is het van belang dat de taxaties kloppen. Indien de gemeente als gevolg van toegekende bezwaren veel WOZ-waarden naar beneden moet aanpassen, vallen de OZB-inkomsten voor de gemeente lager uit.

## Soest erkent fout in communicatie werk Molenstraat

De gemeente erkent dat er een fout is gemaakt in de communicatie over de start van de wegwerkzaamheden in de Molenstraat. De aannemer was - als gevolg van vertragingen elders - eerder begonnen dan gepland, maar de bewoners waren hierover niet geïnformeerd.
Ook de aannemer heeft de fout erkend, maar de gemeente neemt de verantwoordelijkheid op zich. Dat schrijft het college in zijn antwoord op vragen van de raadsfractie van Leefbaar Soest.
'De aannemer is er op aangesproken. Bij volgend werk zal dit bij de start een nadrukkelijk punt van aandacht zijn. We gaan er van uit dat het een eenmalig incident was,' aldus burgemeester en wethouders.

## Soest-Soest: 'Bobo's trekken eigen knip'

Met het intrekken van de 12.000 euro is niet gezegd dat Soest-Soest zijn langste tijd heeft gehad. De sportuitwisseling bestaat in 2012 zestig jaar en dat wordt gevierd bij de oosterburen die dan gastheer zijn. 'De bestuurders die meewillen, zullen zelf hun (reis)kosten moeten betalen,' zegt wethouder Jannelies van Berkel die zelf het goede voorbeeld zal geven. De gemeente betaalde altijd de reiskosten naar en van Duitsland voor de sportdeelnemers en organiseerde 'in eigen Soest' een feestavond. De grootste slok van het budget ging echter naar hotelkosten, lunches en diners voor de bestuurders en andere 'bobo's'. Daar komt een eind aan. 'Ik hou liever het sportstimnuleringsfonds in stand,' zegt Van Berkel. 'We gaan puzzelen hoe we de sporters met een bus kunnen laten gaan. Het is niet de bedoeling de uitwisseling de nek om te draaien, maar er komt meer verantwoordelijkheid bij de clubs.'

3762 KJ

## Slecht advies

**Sinds de Algemene Beschouwingen is de uitdrukking "doe 's normaal man" ineens even een hot item nieuwsdingetje. Met dank aan onze baldadige hoogblonde politieke Kuifje.**
**Ik snap niet zo goed waarom. Er is niks bijzonder aan normaal doen. En daarom is het een slecht advies. Juist het uitzonderlijke maakt mensen of plaatsen interessant.**
**Wanneer de popgroep Kiss zou besluiten "normaal" te gaan doen, het zijn tenslotte al wat oudere heren, degraderen ze zichzelf meteen tot het kleine zaaltjes circuit. En wanneer Normaal zou besluiten in ABN te gaan zingen is het höken voor deze ook al licht belegen rockers definitief verleden tijd.**
**Normaal is voor het gewone dagelijkse in veel gevallen prettig maar de amusementswaarde is vergelijkbaar met soep eten uit een eierdopje.**
**Een tijd terug was er een serie televisieprogramma's over mensen met heel eigenaardige trekjes.**
**Een mevrouw at heel graag stoepkrijt, een meneer moest altijd meteen een grote boodschap doen wanneer hij voor het eerst bij anderen op bezoek kwam.**
**Dat zijn aardige dingen om nog eens door te vertellen op een verjaardag. Temeer omdat de meeste van ons zelf ook niet vrij zijn van vreemde trekjes.**
**Ikzelf ben geen uitzondering. Net als Matthijs van Nieuwkerk vind ik het een groot genoegen om met een wattenstokje totaal onnodig toch de oren een paar keer per dag te trakteren.**
**En ik zal nooit een auto kopen met een oneven kenteken. Al zijn ze nog zo prachtig en precies wat ik zoek, ik maak niet eens een proefrit.**
**Ik praat dikwijls tegen dingen waar geen oren aan zitten. Maar wat is er op tegen om tegen je boormachine te zeggen "kom op jongen, je kán het!" wanneer een rotklusje ineens toch dreigt te lukken?**
**Soest heeft gelukkig ook iets eigenaardigs. De Beckeringhstraat/Laanstraat/Beukenlaan/Nieuweweg. En de Burgemeester Grothestraat/Van Weedestraat/Steenhoffstraat/Middelwijkstraat/Torenstraat/Kerkstraat.**
**Klinkt als tien straten maar het zijn er in werkelijkheid maar twee. Heel lange doorgaande wegen die om de paar honderd meter ineens van naam veranderen. Geen idee waarom maar geinig is het wel. Zoiets maakt Soest toch een beetje bijzonder.**

**Onze heel lange straat heet Dorresteinweg van begin tot eind. Dat is Normaal. En saai.**

GRATIS BEZORGING IN BAARN EN SOEST
alles wat u voor uw huisdier nodig heeft bezorgen wij gratis bij u thuis
pets place
de beste vriend van je dier
Laanstraat 104, Baarn
(voorheen Kraaij)
tel. nr. 035-5414504
baarn.laanstraat@petsplace.nl
www.petsplace.nl
**Openingstijden:** maandag t/m donderdag van 9 tot 18 uur, vrijdag van 9 tot 21 uur, zaterdag van 9 tot 17 uur

# HET-HIERVAN-ZETTEN-WIJ-DE-DEUR-WAGENWIJD-VOOR-U-OPEN-HUIS

## Onderstaande woningen kunt u op zaterdag 1 oktober zonder afspraak bezoeken van 11.00 tot 15.00 uur

**Amersfoort:**

| | | |
|---|---|---|
| Noordewierweg 119 | dubbele bovenwon. | € 185.000,- k.k. |
| Ringweg Randenbroek 56 c | appartement | € 167.500,- k.k. |
| Roos van Dekemastraat 28 | hoekwoning | € 215.000,- k.k. |
| Knuppelweg 25 | tussenwoning | € 219.000,- k.k. |
| Gangboord 160 | tussenwoning | € 224.500,- k.k. |
| Bergstraat 1D | appartement | € 249.500,- k.k. |
| Waterlelie 21 | tussenwoning | € 249.500,- k.k. |
| James Grievegaarde 8 | tussenwoning | € 255.000,- k.k. |
| Geulhemmerberg 17 | tussenwoning | € 257.500,- k.k. |
| Tonnekreek 2 | hoekwoning | € 269.500,- k.k. |
| Het Haagse Hofje 6 | tussenwoning | € 289.000,- v.o.n. |
| Roevoeterstraat 12 | tussenwoning | € 293.500,- k.k. |
| Nibelungenpad 1 | hoekwoning | € 297.000,- k.k. |
| Bergenboulevard 210 | tussenwoning | € 309.000,- k.k. |
| Ubachsberg 37 | helft van dubbel | € 319.000,- k.k. |
| Afrikaring 59 | helft van dubbel | € 337.500,- k.k. |
| Luttenberg 50 | helft van dubbel | € 347.500,- k.k. |
| Daltonstraat 37 | tussenwoning | € 375.000,- k.k. |
| Damespolder 33 | hoekwoning | € 375.000,- k.k. |
| Schone van Boskoopgaarde 45 | helft van dubbel | € 399.000,- k.k. |
| Bethunepolder 8 | helft van dubbel | € 422.500,- k.k. |
| Hooglandseweg - Noord 62 | vrijstaande woning | € 690.000,- k.k. |
| Gageldonk 16 | hoekwoning | verkocht |

**Baarn:**

| | | |
|---|---|---|
| Julianalaan 4 - 214 | appartement bieden v.a. | € 299.500,- k.k. |

**Hoogland:**

| | | |
|---|---|---|
| Maiskamp 12 | vrijstaande woning | € 450.000,- k.k. |

**Leusden:**

| | | |
|---|---|---|
| Palissade 10 | tussenwoning | € 255.000,- k.k. |

**Soest:**

| | | |
|---|---|---|
| Veenbesstraat 490 | appartement bieden v.a. | € 185.000,- k.k. |
| Reespoor 8 | tussenwoning | € 215.000,- k.k. |
| Klaarwaterweg 29 | helft van dubbel | € 249.500,- k.k. |
| Van der Weijdenstraat 13 | tussenwoning | € 259.000,- k.k. |
| Schoutenkampweg 72 | helft van dubbel | € 359.000,- k.k. |
| De Batenburg 57 | penthouse | € 450.000,- k.k. |
| Nieuweweg 52 | vrijstaande woning | € 485.000,- k.k. |
| Dorresteinweg 9 | vrijstaande woning | € 490.000,- k.k. |
| Kerkpad zz 93 | vrijstaande woning | € 675.000,- k.k. |
| Korte Brinkweg 24 | vrijstaande woning | € 795.000,- k.k. |

## HET-MET-DAKTERRAS EN-CENTRAAL-GELEGEN PENTHOUSE-HUIS

### De Batenburg 57

Soort object : Penthouse
Woonopp. : 125 m²
Aantal kamers: 3

Bijzonderheden:
- Gelegen in het centrum van Soest
- Met parkeerplaats in kelder
- Elektrische screens en zonwering
- Servicekosten ca. € 157,- per maand

Vraagprijs € 450.000,- k.k.

### Kerkpad Zuidzijde 93

Soort object : Vrijstaand woonhuis
Woonopp. : 168 m²
Perceelopp. : 919 m²
Aantal kamers: 6

Bijzonderheden:
- Met souterrain en vrijstaande garage
- Geschikt voor hobbyist of werken aan huis
- Goed onderhouden geheel met dakisol. en dubbel glas
- Heerlijk rustig straatje

Vraagprijs € 675.000,- k.k.

### Schoutenkampweg 72

Soort object : Helft van dubbel
Woonopp. : 107 m²
Aantal kamers: 5

Bijzonderheden:
- Met garage
- Geheel v.v. dubbel glas, deels hardhouten ramen en deuren en deels kunststof
- Enkele jaren terug v.v. nieuwe dakpannen
- Nabij Soesterduinen

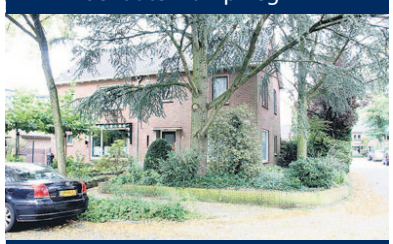

Vraagprijs € 359.000,- k.k.

## HET-DEZE MODENISEER IK-NAAR-EIGEN SMAAK-HUIS

### Van der Weijdenstraat 13

Soort object : Midden-woning
Woonopp. : 120 m²
Perceelopp. : 163 m²
Aantal kamers: 5

Bijzonderheden:
- Geheel voorzien van dubbel glas
- Goed onderhouden geheel
- Woning scheidende wand in spouwmuur uitgevoerd
- Gelegen op leuke locatie in "Overhees"

Vraagprijs € 259.000,- k.k.

### Klaarwaterweg 29

Soort object : Helft van dubbel
Woonopp. : 85 m²
Perceelopp. : 247 m²
Aantal kamers: 3

Bijzonderheden:
- Met garage/schuur
- Diepe achtertuin
- Dak-, vloer- en glasisolatie
- CV uit 2004

Vraagprijs € 249.500,- k.k.

## HET-MET MIJN-EIGEN OPRIJLAAN-HUIS

**KANTOOR AMERSFOORT** | Arnhemseweg 13 | 033 - 422 80 50 | amersfoort@buijsregiomakelaars.nl

**KANTOOR SOEST** | Burg. Grothestraat 13 | 035 - 603 27 37 | soest@buijsregiomakelaars.nl

Buijs VOOR ELK HUIS

De meeste van onze woningen worden aangeboden met "Overbruggingsgarantie bespreekbaar", met deze garantie worden uw eventuele dubbele woonlasten voor 1 of 2 jaar door de verkoper gecompenseerd.


www.vanhardeveld.nl

# Open Huizen Dag zaterdag 1 oktober van 11.00 tot 15.00 uur

NVM

## Van der Weijdenstraat 43 te Soest

Op zoek naar een mooi gelegen royale eengezinswoning? Dan moet u hier zeker komen kijken, want met een diepe zonnige achtertuin van maar liefst 20 meter ligt deze woning schitterend aan het water. Tevens zijn er vele faciliteiten in deze kindvriendelijke woonwijk op loopafstand aanwezig.

De indeling omvat o.a. tuingerichte woonkamer met open haard, open keuken, 4 slaapkamers, badkamer.

Perceeloppervlakte 190 m², woonoppervlakte 120 m², inhoud woning 375 m³.

**Vraagprijs: € 260.000,-- k.k.**

## Hofstedering 13 te Soest

Deze moderne en ruime tussenwoning met tuin is in 1996 gebouwd. De woning heeft een speels uiterlijk en is goed onderhouden. Gelegen in de kindvriendelijke woonwijk De Boerenstreek. De indeling omvat o.a. tuingerichte woonkamer, open keuken, 4 slaapkamers, moderne badkamer, royale zolder (extra kamer en vliering mogelijk). De woning is volledig geïsoleerd en onderhoudsvriendelijk!

Perceeloppervlakte 146 m², woonoppervlakte 125 m², inhoud woning 380 m³.

**Vraagprijs: € 255.000,-- k.k.**

Van Hardeveld MAKELAARDIJ O.G.

Callenburglaan 14
3742 MV Baarn
Tel 035 5416671
Fax 035 5431771
info@vanhardeveld.nl

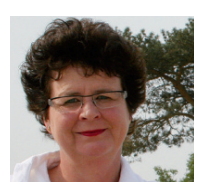

info@vanhardeveld.nl

Lezingen en ideeën uitwisselen voor Soester ondernemers

# Slim reizen onder aandacht SZK

● *Is slim werken en slim reizen de oplossing voor de drukte op de Vondellaan/Ossendamweg?*
Foto: Soester Courant

**De Soester Zakenkring (SZK) stond vorige week stil bij slim werken en slim reizen in Soest en Soesterberg. Aan de hand van lezingen van verschillende mensen werd het onderwerp besproken en kregen de aanwezige ondernemers verschillende handvatten aangereikt om bewust na te denken over het werkverkeer.**

Wethouder Jannelies van Berkel trapte de bijeenkomst af met het benoemen van de Eemland Bereikbaar Pas, waarbij werknemers zeven dagen per week met het OV in Eemland kunnen reizen. Het belangrijkste vraagstuk volgens Van Berkel was de bereikbaarheid van Soest, vooral met het oog op de werkzaamheden.
'Wim Pot van Pot Verhuizingen had een inspirerend betoog over het Maatschappelijk Verantwoord Ondernemen (MVO),' zegt Paul Martens, secretaris van de Soester Zakenkring. 'Dat was zeker inspirerend voor andere bedrijven.'
Spreker Roel Lenoir van VNM Utrecht (Mobiliteitsmakelaar van de provincie Utrecht) gaf ten slotte advies over slimmer reizen en de mogelijkheid om daarmee geld te verdienen.
Martens: 'Het doel van deze middag was om ondernemers kenbaar te maken wat er speelt en wat wij als Soester Zakenkring en de gemeente doen op het gebied van mobiliteit. We zullen nu de informatie over de Eemland Bereikbaar Pas doorsturen naar de leden en we raden ondernemers aan om naar het Platform Mobiliteit regio Amersfoort te gaan. Daar kunnen ideeën uitgewisseld worden. Het is absoluut erg interessant. Er was veel belangstelling voor de lunchbijeenkomst. Blijkbaar is er interesse voor dit onderwerp.'

Na ontmanteling 4 kwekerijen in Soest

# Hennepteler moet € 200.000 betalen

**Tegen een 35-jarige man is maandag bij de Utrechtse rechtbank 120 uur werkstraf en twee maanden voorwaardelijke celstraf geëist voor vier hennepplantages in en om een woning in Soest. De officier van justitie eiste bovendien ruim 200.000 euro op die de verdachte met de hennepteelt zou hebben verdiend.**

De politie ontdekte de hennepkwekerijen in een woning en drie bijbehorende schuren aan de Beukenlaan. Dat gebeurde in augustus 2009 na een melding over geluidsoverlast in de buurt.
Terwijl de agenten op de oprit stonden, roken ze een wietlucht. In de woning en de schuren troffen ze uiteindelijk diverse hennepplantages aan, met in totaal 1145 hennepplanten. De benodigde stroom werd illegaal afgetapt.

## Anti-kraakwacht

De verdachte, die naar zijn zeggen als anti-kraakwacht in de woning verbleef, bekende dat hij de hennepplantages had opgezet om geld te verdienen, maar hij wilde verder niets verklaren bij de politie. De man was maandag om gezondheidsredenen niet bij zijn strafzaak aanwezig. Na een zwervend bestaan woont de man tegenwoordig bij zijn moeder in Kortenhoef, vertelde zijn raadsman mr. M. Vuuren.
De advocaat vond dat zijn cliënt moest worden vrijgesproken. Volgens hem hadden de agenten niets op de oprit en in de tuin te zoeken. Ook betwistte hij dat de verdachte vrijwillig toestemming had gegeven aan de agenten om in de schuren en de woning te kijken, zoals de officier van justitie stelde. Vuuren meende dat de toestemming was afgedwongen omdat de agenten zeiden dat ze de deuren anders zouden laten openbreken.

## Werkstraf

Officier van justitie mr. K. Westdijk bleef echter van mening dat de politie zich aan alle regeltjes had gehouden. Ze hield er in haar eis rekening mee dat de verdachte nog niet eerder voor drugsdelicten met politie en justitie in aanraking was geweest en dat hij ondanks zijn gezondheidsklachten wel in staat is om een werkstraf te verrichten. Op grond van aangetroffen plantenrestanten en stof- en kalkresten op de apparatuur gaat justitie ervan uit dat de hennepplantages twee keer een oogst hebben opgeleverd voor de verdachte. Daarmee zou hij in totaal 210.140,28 euro hebben verdiend.
De rechtbank doet maandag 10 oktober uitspraak.

Kennismaking met Moedige Moeders op 1 oktober

# 'Verslaving neemt ook hier toe'

**Het komt overal voor, en dus ook in Soest. Een toenemende groep jongeren raakt verslaafd aan genotsmiddelen, soms al op twaalfjarige leeftijd. Bij Moedige Moeders Soest weten ze er alles van.**

'Ook in Soest en Baarn en omgeving komt verslaving onder jongeren steeds vaker voor. Er wordt gedeald bij schoolpoorten en alcohol is overal makkelijk te krijgen. Jongeren vinden het normaal om op een feestje een opbeurend pilletje te slikken,' zegt een woordvoerster van Moedige Moeders.

## Wirwar van gevoelens

Bij de Soester afdeling zien de gevolgen van zeer dichtbij. 'Het levert veel zorgen en problemen op. Als je kind verslaafd raakt - of verslaafd lijkt te raken - kom je als ouder in een wirwar van gevoelens terecht. Het taboe op verslaving is groot. Je voelt alsof je als ouder gefaald hebt,' aldus de woordvoerster.
Eén ding is volgens haar zeker: verslaving komt in alle lagen van de bevolking voor, het kan iedereen overkomen.
Een jaar of vijf geleden richtte een aantal moeders van verslaafde jongeren Moedige Moeders Soest op. Om de twee weken zijn er op de maandagavond bijeenkomsten in buurthuis De Schoof aan de Molenstraat 142. Ouders van verslaafde jongeren vinden er steun bij elkaar, wisselen ervaringen met elkaar uit en vinden een luisterend oor en vooral begrip. Er kan openlijk over de problemen als gevolg van (jongeren)verslaving worden gesproken. Op de bijeenkomsten van Moedige Moeders is er geen taboe.

**'Het taboe op verslaving is groot. Je voelt alsof je als ouder gefaald hebt'**

## Zorgen delen

'De doelstelling is om ouders met elkaar in contact te brengen en samen naar oplossingen te zoeken, zorgen te delen en elkaar te steunen. We werken samen met Jellinek, de stichting Coke van Jou en de plaatselijke instanties. Zo is er een breed netwerk van hulpverlening. Terwijl ouders van verslaafde kinderen vaak niet weten waar ze voor hulp terecht kunnen.'
De tweewekelijkse bijeenkomsten beginnen op maandag 10 oktober maar eerst houdt Moedige Moeders een open dag, waarop de verslavingsproblematiek van jongeren en de activiteiten van Moedige Moeders centraal staan.

## Open dag Moedige Moeder in De Schoof

'Het is een vrij toegankelijke bijeenkomst met lezingen, workshops en verhalen van ervaringsdeskundigen. We willen de bezoekers kennis laten maken met wat wij als Moedige Moeders allemaal doen.' Dat zegt een van de ouders achter Moedige Moeders.
De open dag vindt plaats op zaterdag 1 oktober in De Schoof aan de Molenstraat 142, van 12:00 tot 17:00 uur. De toegang is gratis.
Aanmelden kan via moedigemoeders-soest@hotmail.com of via telefoonnummer 06-10278442 (na 18:00 uur). Meer informatie is te vinden op www.moedigemoederssoest.nl.

Regionale wedstrijd 'Jouw verhaal in beeld'

# Uit in de Heuvelrug zoekt 12 mooiste foto's

**Uit in de Heuvelrug is op zoek naar de twaalf mooiste foto's van de regio. Hiervoor heeft de organisatie de fotowedstrijd 'Jouw verhaal in beeld' in het leven geroepen.**

Uit in de Heuvelrug wil de twaalf foto's gebruiken voor de Utrechtse Heuvelrug Jaarkalender 2012 en houdt deze wedstrijd omdat de organisatie benieuwd is naar de verhalen en informatie over recreatie in de regio.
Iedereen mag meedoen aan de wedstrijd en naar eigen inzicht foto's insturen die passen bij het thema 'Jouw verhaal in beeld'.
De enige voorwaarde die Uit in Utrecht heeft, is dat de foto genomen moet zijn in de deelnemende gemeenten van de Utrechtse Heuvelrug.
Naast Soest (en dus ook Soesterberg) gaat het om de plaatsen: Baarn, De Bilt, Rhenen, Zeist, Utrechtse Heuvelrug, Wijk bij Duurstede en Woudenberg.
Van dieren tot mensen en van kastelen tot een vergezicht. Deelnemers aan de wedstrijd zijn vrij om het onderwerp op de gevoelige plaat vast te leggen.
In totaal mogen deelnemers twee foto's insturen. Deze wordt gepubliceerd op de Facebookpagina 'Dwalen in Verhalen'.
Bij elke foto is er namelijk de ruimte om een persoonlijk verhaal of persoonlijke motivatie te vertellen.
Welke foto's uiteindelijk tot mooiste worden bekroond, beslissen de Facebookgebruikers. Zij kunnen een foto 'liken'.
De twaalf populairste afbeeldingen vormen samen de jaarkalender.
Onder de deelnemers wordt ten slotte één persoon uitgekozen die een fotoworkshop bij Ouwehands Dierenpark in Rhenen wint.
Foto's insturen kan naar uitindeheuvelrug@lvtpr.nl.

● *Uit in de Heuvelrug zoekt de twaalf mooiste foto's uit de regio.*

## 2364 'coole' prijzen in 3762

Deze weken kunnen maximaal 2364 gratis ijsbekers van Ben & Jerry's worden opgehaald. Het is een van de 'coole' prijzen in de Nationale Postcode Loterij. Alle inwoners in het postcodegebied 3762 die meespeelden in de julitrekking hebben recht op een ijsbeker per lot. Ze krijgen een coupon thuisgestuurd.

Algemene kennisgeving

Amersfoort, * 04-02-1960 — Soest, † 23-09-2011

Na een kort ziekbed is ingeslapen onze geliefde zoon, broer, zwager, vader van Jacqueline

## L. CHR. DEN ENTING JR.

(Bert)

Uit aller naam:
Fam. den Enting

---

*Als je de voet op de andere oever zet*
*En het blijkt de hemel te zijn*
*Als je dan door een hand wordt aangeraakt*
*En het blijkt een bekende hand te zijn*
*Als je dan muziek hoort*
*En je kan het nog meezingen ook*
*Dan ben je niet heengegaan*
*maar thuis gekomen*

*Een schip achter de horizon is niet weg,*
*we zien het alleen niet meer.*

Mijn alles is niet meer hier

## Aalt Geert Elisabertus van Beerschoten Aart

* 23-12-1959 † 23-9-2011

Gerda van Oostenbrugge

Oda † 🐾
Olly 🐾

Klaarwaterweg 46
3762 XW Soest

De avondwake zal zijn donderdag 29 september om 19.00 uur in de parochiekerk van de H. H. Petrus en Paulus aan het Kerkplein te Soest. Na de avondwake is er gelegenheid tot condoleren en afscheid nemen.

De begrafenis zal in besloten kring plaatsvinden op de Algemene Begraafplaats (R.K. gedeelte) aan de Veldweg te Soest.

*Aart hield van bloemen, bij voorkeur wit.*

Nadere informatie over deze uitvaart vindt u op www.smorenburguitvaart.nl. Log in op zijn Persoonlijk Requiem met naam **Aart** en toegangscode **BL6PPP.** Hier kunt u een herinnering, condoleance en/of foto plaatsen.

---

Lieve

## AART....

Het is niet te bevatten dat je er niet meer bent
Nooit meer samen een sigaretje roken
Nooit meer even bijkletsen over vlees en beestjes
Nooit meer even op de valreep
Je had een groot hart en was een zonnetje in huis
In gedachte leef je in ons voort
We zullen je missen lieve Aart

Jaap, Wendy, Cis, Linda, Gerrit,
Noortje, Mitzi, Ilona, Annemarie

---


**Smorenburg**
uitvaartverzorging

**Vertrouwd en eigentijds familiebedrijf sinds 1938.**

**Jos Otten**
(3e generatie)

Persoonlijke en moderne totaalbegeleiding van uitvaarten, geheel volgens uw (speciale) wensen. Faciliteiten voor uiteenlopende wensen/mogelijkheden. Ook als u elders verzekerd bent. Opbaarmogelijkheden naar eigen keuze: o.a. thuis. Laat u informeren over de vele mogelijkheden.

**0346 - 351 223 / 035 - 601 30 86**

**Kantoor**
Postweg 55c, 3769 BV Soest(erberg)
T 035 - 601 30 86

E info@smorenburguitvaart.nl
I www.smorenburguitvaart.nl

- Uitvaartzorg op maat
- Vertrouwd
- Persoonlijk
- Eigentijds


---

Onze

## AART

is niet meer hier

In grote verslagenheid heb je ons achtergelaten. En moeten wij verder zonder jou.

We gaan je missen jongen.
Bedankt voor je vriendschap.

Je vrienden
Kees & Marijke
Connie & Peter

"je kinderen"
Chantal & Mark
Kirsten & Pim, Sam
Jordi & Cindy
Jelle
Hessel

---

Volledig overdonderd en intens verdrietig zijn wij door het plotseling overlijden van onze dierbare zwager en lieve oom

## AART VAN BEERSCHOTEN

Onze gedachten gaan uit naar zijn grote liefde Gerda en wij zullen haar alle mogelijke steun bieden om haar te helpen dit onvoorstelbaar grote verlies te verwerken. We zullen hem vreselijk missen.

Dineke & Henk Verkade
Angela, Marcel & Sem Dekker
Evert & Marjolein van Oostenbrugge
Laurens & Jolanda
Marlene
Corry van Oostenbrugge
Michael
Andy & Romy
Henneke & Marco Smit
Thijn

---

Diep geschokt zijn wij door het plotselinge overlijden van

## AART VAN BEERSCHOTEN

Wij wensen Gerda alle kracht en sterkte toe.

Maarten & Gerrie van den Hoek

---

## LIEF BAASJE

Geef een knuffel aan Oda

Ik pas hier goed op het vrouwtje

Olly 🐾

---


**Boutique des Fleurs**

*Voor een verzorgd afscheid, met persoonlijke of speciale **bloemen**wensen.*

Steenhoffstraat 1, Soest. Tel. 035 - 601 24 55
www.boutiquedesfleur.nl


---


**Uitvaartverzorging VAN HAREN**

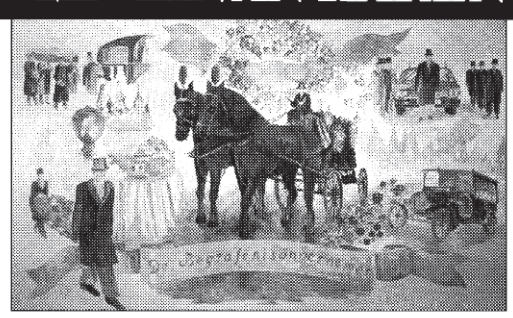

DAG EN NACHT BEREIKBAAR

- Vooruit regeling van begrafenis/crematie
- Deposito (voor ouderen)
- Voor thuis opbaren koeling beschikbaar

Rouw- en koffiekamers in ons uitvaartcentrum aan de Koningsweg 20, 3762 EC Soest
Tel. 035 - 601 48 32


---

Vaarwel

## "MENEER" AART

Thijn

---

3 okt 2002 — 3 okt 2011

## GERT VAN KOOY

9 jaar voorbij, het was als gisteren zo nabij.

De herinnering aan jou die blijft, toch gaat ons leven door maar wij vragen nog steeds waarom..... waarvoor.

Lydia en Esmée van Kooy

---


**AVK**

- APK
- Reparatie/onderhoud alle merken
- Mercedes-specialist
- Verkoop alle merken

**Autobedrijf A. van Keulen**
**Beetzlaan 65 - 3762 CB Soest**
**Tel. 035 - 601 29 98**
**www.autobedrijfavankeulen.nl**


---

# KLEINTJES

Gerubriceerde advertenties max. 15 regels.
Uitsluitend over één kolom; eerste 3 regels € 8,33; iedere regel meer € 2,02 (exclusief BTW).
Brieven onder nummer € 2,00
Bewijsnummer (Uitsluitend op verzoek) € 1,60.
Alleen bij vooruitbetaling.
**Kleine advertenties moeten uiterlijk MAANDAG 15.00 uur binnen zijn.**

**PERSONEEL GEVRAAGD**

Gezocht: ervaren allround MONTEUR gas/elektra 55+, voor 1 tot 2 dagen in de week. Inl. 035-5880883

**AANBIEDING PERSONEEL**

Krol Witgoed Service. Rep. van alle merken, rep. onder garantie, 6 dagen in de week. Tel. 035 - 602 49 61 / 06 - 53554472.

**VOOR MEER KLEINTJES ZIE PAG. 8.**

---

De Engenhof Alb. Cuyplaan

## C.V.U.S.

Christelijke Vereniging voor Uitvaartverzorging - Soest

**De 'CHRISTELIJKE VERENIGING' een betrouwbare partner in droeve dagen!**

**Waarom?** Bij een uitvaart heb je behoefte aan een betrouwbare partner, aan wie je de zaak kunt overlaten. Graag zijn wij u van dienst met eerlijk advies! Wij verstrekken u een wensenlijst, waarop u alles kunt invullen wat u van belang vindt voor uw uitvaart en alles daaromheen. Dan wordt het naar uw wens uitgevoerd en is alles goed geregeld! Wij verzorgen ook de afhandeling van uw uitvaartverzekering.

**Kosten?** Eenmalig slechts € 15,-
**Nadere info?** www.cvus.nl
**Lid worden?** Telefonisch 035 - 6017852
**Melding sterfgeval** Mw. Hamstra tel. 035 - 6021876

---

UITNODIGING

## Open Dag Crematorium Amersfoort Begraafplaats Rusthof

**Zaterdag 1 oktober van 10.00 tot 16.00 uur**

Op deze dag bieden wij u informatie over alles wat met crematie en begrafenisplechtigheden te maken heeft.

- Er zijn rondleidingen die u kennis laten maken met de natuur en de uitbreiding van de begraafplaats. (max. 45 minuten)
- Optredens van een organist, een pianist en een koor.
- De urnenwinkel met het ruime aanbod van urnen en sieraden.
- Er zijn rondleidingen waarbij u kennis kunt maken met de mogelijkheden voor het bijzetten van urnen en met asverstrooiing.
- Het 'Rustpunt' is open waar de Vrienden van Rusthof zich presenteren. Bezoekers van de begraafplaats zijn daar in het weekend welkom voor een kopje koffie of thee.
- Demonstratie/informatie over uitzendingen van auladiensten via internet en videotoespraken via internet in de aula.

***Wij hopen u zaterdag 1 oktober te mogen ontvangen en wensen u een bijzondere dag toe.***

**Crematorium en Begraafplaatsen**
*Amersfoort*

**Dodeweg 31, Leusden Telefoon: (033) 461 36 03**

## Negen Soesters helpen bij bouw ‘armenhuizen’

Acht Soesters vliegen zaterdag naar India. Eén Soester heeft Guatemala als reisbestemming. De negen gaan een week helpen bij de bouw van huizen voor arme gezinnen.
Ze doen dat namens Habitat for Humanity, een non-profitorganisatie die zich inzet voor verbeterde huisvesting voor gezinnen in ontwikkelingslanden. Ter plekke werken de uitgezonden vrijwilligers samen met lokale mensen.
De heren J. Bodewes, H. Spikman, J. Camper P. Van Baaren. A. van der Meer, J. Brouwer en W. Stalenhoef steken de armen uit de mouwen in India. Dat doet ook mevrouw M. de Swart die deel zal uitmaken van Hammers & Heals, een reis van vrouwen voor vrouwen. H. Zandwijk gaat met een groep naar Guatemala.

## Bloemschikcursus Groei en Bloei

In vijf lessen kan bij Groei en Bloei een bloemschikcursus worden gevolgd. Donderdag 29 september geeft Lia van Berkel les in het maken van een boeket met frame. Op 3 november draait het om groente en fruit, op 24 november om een winterschikking, op 12 januari om een voorwerpversiering en een corsage, op 9 februari om een Mondriaanschikking en op 22 maart om een vegetatieve schikking. De kosten bedragen 93 euro (leden krijgen acht euro korting). Voor de eerste les, morgenavond, moet vijf euro voor de bloemen worden betaald. De deelnemers dienen zelf een tangetje en een scherp mesje mee te nemen naar het Desmond Tutu Centrum aan de Molenstraat 8d. Opgeven kan nog bij Renske Druijfff, ’s avonds via 6017793 of 06-81867665.

### Provincie belooft kwestie nog eens te bekijken

# Chauffeurs regiotaxi in actie

**Zeventig chauffeurs van Regiotaxi Eemland (Bestax) hebben 1350 handtekeningen van klanten aangeboden aan de provincie Utrecht. Ze willen dat de provincie, als hoofdopdrachtgever van de Regiotaxi, in actie komt.**

Sinds begin 2007 verzorgt Bestax het vervoer van de Regiotaxi. Bij de nieuwe aanbesteding, per 1 januari 2012, is de opdracht gegund aan Eemvallei. De nieuwe vervoerder moet minimaal 75 procent van de honderd chauffeurs van Bestax overnemen, maar volgens de werknemers krijgen ze hooguit een contract voor een jaar. Ze vrezen de dupe te worden van de keuze van de provincie, terwijl ze naar eigen zeggen alle voorgaande jaren hun klanten naar tevredenheid hebben vervoerd.

### Handtekeningenactie

Een handtekeningenactie onder hen leverde 1350 krabbels op. Die werden vorige week woensdag persoonlijk overhandigd aan de verantwoordelijke gedeputeerde Van Lunteren. Volgens een van de actievoerders heeft hij beloofd dat hij de kwestie nog eens zal gaan bekijken. ‘We hopen dat hij Eemvallei op het matje zal roepen en dat het bedrijf de chauffeurs onder dezelfde voorwaarden als bij Bestax zal aannemen en betalen,’ aldus een woordvoerder. ‘We zijn ook bang dat de klanten anders niet de service krijgen die ze al jaren gewend zijn als er nieuwe en onbekende chauffeurs komen.’

● *Een groep van ongeveer zeventig chauffeurs en klanten van de Regiotaxi (Bestax) toog vorige week naar het provinciehuis om hun ongenoegen kenbaar te maken.*

## SP: ‘Dit is ook schadelijk voor klanten’

‘Door voor een dubbeltje op de eerste rang te willen zitten, dwing je de taxibedrijven op alles te knijpen. Het personeel wordt ontslagen, of afgescheept met jaarcontracten.’ Aldus SP-Statenlid Ad Meijer. Zijn fractie steunt de chauffeurs van Bestax die vrezen voor hun baan nu de provincie de Regiotaxi per 1 januari 2012 aan een ander bedrijf (Eemvallei) heeft gegund.
Meijer: ‘Ook de klant is hiervan de dupe, want die krijgt te maken met ongemotiveerde chauffeurs of mensen die heg noch steg kennen. Wij willen dat de provincie haar verantwoordelijkheid neemt en alsnog de zaken voor elkaar maakt met de nieuwe contractpartij.’
Dat laatste zou betekenen dat Eemvallei tenminste 75 procent van de taxichauffeurs van Bestax een vaste dienstbetrekking aanbiedt.

## Proeflessen bij Muziekschool Soest

Tot aan de herfstvakantie in oktober kunnen kinderen bij Muziekschool Soest een gratis proefles volgen. Ze kunnen een kijkje nemen in de Muziekfabriek, de muziekspeelplaats en in de zogenaamde Hoge Hoed, een samenwerkingsverband van de Muziekschool en Idea.
Opgeven is niet nodig. Belangstellende kinderen kunnen onaangekondigd binnenlopen in het gebouw aan het Kerkplein. Om een keuze te kunnen maken, ligt daar een gratis brochure. Via internet kan inzicht worden verkregen op www.muziekschoolsoest.nl.

## Dronken Soester verzet zich

In Hoogland is een inwoner van Soest aangehouden wegens rijden onder invloed. Zijn rijgedrag viel de politie zondagavond op, maar de aanhouding verliep niet soepel.
Nadat de vijftigjarige man zijn auto had geparkeerd, spraken agenten hem aan. De Soester was geenszins van plan om zich te laten meenemen naar het bureau en verzette zich. De agenten voelden zich daarop genoodzaakt om met pepperspray te spuiten. De man krijgt een proces-verbaal.

## Letsel Soesterbergse bij botsing met auto

Op de Ossendamweg zijn woensdagavond een automobilist en een bromfietsster met elkaar in botsing gekomen. De autobestuurder sloeg rechtsaf de Oude Utrechtseweg in, maar had de vrouw op de brommer niet gezien. Bij de botsing viel de vrouw.
De vrouw van 20 werd door ambulancepersoneel onderzocht, maar kon uiteindelijk op eigen kracht naar het ziekenhuis voor behandeling aan haar lichtgewonde hand en been.
De automobilist is 48 en komt uit Uithoorn. HIj liep geen verwondingen of letsel op.

## Geslagen met hondenriem

**De politie is op zoek naar een blanke man met een tenger postuur en blond haar dat hij in een staart droeg.**

De man kreeg het vorige week woensdag rond 17:15 uur aan de stok met een 67-jarige vrouw uit Soest. Haar loslopende honden gingen op de Sparrenlaan kennismaken met de hond van de man. De vrouw riep naar eigen zeggen haar honden terug en kreeg van de man te horen dat zij haar dieren moest weghalen, omdat zijn hond loops was. Volgens de vrouw ontstond er vervolgens een naar gesprek dat uit de hand liep. Ze meldde zich later bij de politie en verteld dat de man haar had geslagen met een hondenriem. Ook zou hij met zijn fiets tegen haar zijn aangereden. Volgens de politie liep de vrouw een verwonding aan haar arm op.

De politie doet een oproep aan getuigen om te bellen naar het bureau. Contact opnemen met de politie kan via telefoonnummer 0900-8844.

## Zebra-actie in de buurt van scholen

In de buurt van de Montessorischool en De Werveling wordt morgen tijdens de ochtendspits de aandacht gevestigd op veilig oversteken op de zebrapaden. Zowel voetgangers als automobilisten krijgen een flyer uitgedeeld met informatie over de verkeers- en gedragsregels bij zebrapaden.
Dat gebeurt op de Ossendamweg en de Steenhoffstraat. Wie de vragen in de flyer invult en instuurt, maakt kans op twee vrijkaarten voor een bezoek aan echte zebra’s in Dierenpark Amersfoort. De leerlingen van beide scholen gaat na de spits oefenen in veilig oversteken.



# Donner wil wet ID-kaart zo snel mogelijk wijzigen

**Met enige regelmaat wordt de actualiteit van een weekblad achterhaald door de actualiteit. De stelling voor ons panel (zie hiernaast) was al even de deur uit, toen vanuit Den Haag een opmerkelijk bericht kwam.**

Minister Hein Donner wil de wet voor de identiteitskaart wijzigen. Hij heeft hiervoor een voorstel gedeponeerd bij de Tweede Kamer. Als de wet wordt aangenomen, is er een wettelijke grondslag gecreëerd om leges te heffen bij de afgifte van een ID-kaart.

### Hoge Raad

Onlangs bepaalde de Hoge Raad dat gemeenten geen kosten in rekening mogen brengen voor de ID-kaart, onder meer omdat burgers verplicht worden zich te kunnen legitimeren. In Soest moest € 43,50 worden neergeteld aan de balie van de afdeling burgerzaken door mensen die een ID-kaart kwamen halen. Die regeling (en rekening) waren sinds 7 oktober vorig jaar van kracht.

### Strop

In een reactie op de uitspraak van de Hoge Raad besloot het college van Soest om het geld terug te storten op de rekening van iedereen die sinds 07-10-’10 een ID-kaart in Soest had aangeschaft. Een strop van bijna 100.000 euro. Soest hoopt dat het rijk hierin gaat bijdragen, want bijna twee tientjes van de leges verdwenen in de staatskas.
Wie nu naar de afdeling burgerszaken snelt om een gratis ID-kaart te kopen, kan later in de aap gelogeerd zijn. Indien de Tweede Kamer met de wetswijziging instemt, zal deze met terugwerkende kracht tot 22 september jl. in werking treden. Dat betekent dat gemeenten weer leges kunnen heffen, met terugwerkende kracht tot en met 22 september van dit jaar.

## Stelling v/d week: ‘Paspoort ook gratis? Goed idee!’

**Irene van Doorn (39)**

**Communicatie-adviseur**

Wil je geen ID-kaart, maar een paspoort?
Prima, maar dan mag je die wat mij betreft zelf betalen. De overheid verplicht iedereen om aan te kunnen tonen wie hij is. De gratis ID-kaart vind ik daar een logisch gevolg van. Daarmee stelt de overheid je een erkend document ter beschikking om aan de legitimatieplicht te kunnen voldoen.
Met een paspoort kun je je ook legitimeren, maar het is in de eerste plaats een reisdocument. Net zoals een rijbewijs ook een legitimatiebewijs is, maar vooral iets wat je nodig hebt om auto te rijden. Legitimeren is een plicht, reizen en autorijden niet.

**Desiree van den Breul (42)**

**Verkoopster**

Ik vind de gratis ID een goed idee! De overheid heeft bepaald dat eenieder zich moet kunnen legitimeren. Dus vind ik dat ze hier ook de kosten voor mogen dragen.
Een paspoort is een reisdocument. Dit heb je nodig voor vakanties of zakenreizen. Dit zijn keuzes die je zelf maakt.
Wel vind ik dat ze de prijzen hiervoor landelijk moeten gelijkstellen. Dat wil nog wel eens verschillen tussen de gemeentes onderling. Dat zou niet moeten mogen,want overal moeten dezelfde handelingen worden verricht om dit document te maken.
Dat je moet betalen voor je ID als je die kwijtraakt vind ik juist.

**Peter de Jong (51)**

**Senior adviseur**

Stel je bent 88 jaar, gaat nooit naar het buitenland en je hebt geen paspoort, geen ID-kaart? Waarom zou je er een AOW-godsvermogen aan uitgeven?
Weten we wel hoeveel mensen geen identiteitsbewijs hebben?
Of je bent 16 jaar, hebt allang een paspoort voor je verre reizen, maar geen zin dat grote paarsrode ding op zak te hebben op zaterdagavond? Heb je mooi dubbele uitgaven om je op straat en in de kroeg te legitimeren.
Waarom zou dit allemaal belangrijk zijn? Een bewijs tot het trotse Nederlandse volk te behoren is toch wat waard.
Waarvan acte.

*Wat je in je hart bewaart,*
*kun je nooit kwijt raken.*

Verdrietig, maar dankbaar dat een langer lijden hem bespaard is gebleven, geven wij kennis van het overlijden van

## WULFRIDUS VAN DEN HENGEL

~ Fried ~

in de leeftijd van 69 jaar.

Ien
Nancy en Ron
Tess, Fender
Ramon en Femke
Tibo

24 september 2011

Eigendomweg 18
3765 ED Soest

Fried is thuis, waar u afscheid van hem kunt nemen op woensdag 28 september van 19.00 tot 20.00 uur.

De afscheidsbijeenkomst, voorafgaand aan zijn crematie, wordt gehouden op donderdag 29 september om 14.30 uur in de aula van crematorium Den en Rust, Frans Halslaan 27, 3723 EA te Bilthoven.

Na afloop is er een informeel samenzijn in Eetcafé Centraal, Birkstraat 7, 3768 HB te Soest.

Fried hield van bloemen.

---

*We hebben de bloemen gevraagd*
*voor je te glimlachen.*
*De vogels vroegen we voor je te fluiten.*
*De zon stuurt de warme stralen.*

Op 24 september overleed onze dierbare broer, onze steun en toeverlaat,

## FRIED VAN DEN HENGEL

We zullen hem heel erg missen.

Baarn Truus (†) en Antoon
van de Hoven-van den Hengel

Soest Henk en Marian
van den Hengel-van Hienen

Soest Evert en Lies
van den Hengel-Verkerk

Soest Piet en Alie
van den Hengel-van 't Klooster

Soest Ton van den Hengel

Deventer Tineke en Huub
Scott-van den Hengel

Soest Nel en Joop
van den Burg-van den Hengel

Soest Jan en Nettie
van den Hengel-Craanen

Wij wensen Ineke, Nancy en Ron, Ramon en Femke veel sterkte toe.
Jullie kunnen altijd op ons rekenen.

---

## OME FRIED

Deze strijd was niet te winnen.

Wij zijn je dankbaar voor alle mooie herinneringen die jij ons hebt gegeven.

Wij zullen je stralende ogen, je uitbundige lach en jouw mooie verhalen nooit vergeten.

Ome Fried bedankt voor alles wat je voor ons hebt gedaan. Je betekende heel veel voor ons!

Wij wensen iedereen, maar in het bijzonder Ineke, Nancy, Ron, Tess, Fender, Ramon en Femke heel veel sterkte toe met het verwerken van dit verlies.

De kinderen, hun partners en
kleinkinderen van je broers en zussen

---

*De Heer is mijn herder*
*mij ontbreekt niets*
*Ps. 23*

Na een leven van inzet voor anderen, aan het einde waarvan haar krachten afnamen, werd in vol vertrouwen op haar Heer uit ons midden weg genomen onze lieve zorgzame moeder, oma en over-oma

## HILTJE DOOIJEWEERD-DE WAARD

Sinds 2001 weduwe van
Lubbartus Dooijeweerd

op de leeftijd van 93 jaar.

Gonnie en Frans
Piet en Ans
Ruud en Manna
Karin

kleinkinderen
en achterkleinkinderen

24 september 2011
Dalplein 2, kamer 309 Soest.

Correspondentieadres:
Karin Dooijeweerd
Dalweg 84,
3762 AM Soest.

Donderdag 29 september is er van 20.00 tot 20.30 uur gelegenheid tot condoleren in rouwcentrum Van Haren, Koningsweg 20, 3762 EC Soest.

De dienst van Woord en Gebed zal worden gehouden op vrijdag 30 september om 11.00 uur in De Open Hof, Veenbesstraat 2, 3765 BA Soest.

Aansluitend zal de begrafenis plaatsvinden op de algemene begraafplaats aan de Veldweg te Soest.

---

## AANBIEDING PERSONEEL

SCHILDERSBEDRIJF met ruime ervaring kan nog opdrachten aanvaarden. Binnen- en buitenwerk. Vrijbl. prijsopgave 030-2623525/06-15697766.

WASMACHINE of vaatwasser defect, bel Aanwas direct. Tel. 035-5415900.

DAKDEKKERS- EN ONDERHOUDSBEDRIJF Peter Klomp. Dak-, lood- en zinkwerk. Vrijbl. offerte.Tel. 035-6014033/06-51116362

VERHUIZEN? Bel vrijblijvend voor gratis offerte HP Verhuizingen 06-28258736 of mail hpverhuizingen@ziggo.nl Opslag en verhuislift aanwezig.

HOVENIERSBEDRIJF Soestdijk voor al uw werkzaamheden in en om de tuin. Bestratingen, reiniging, groot onderhoud, etc. Tel. 030-49377634

SCHILDER/STUKADOOR heeft nog tijd over voor binnenwerk. Bel vrijbl. 06-85070802

HOVENIERSBEDRIJF Zeland Tuinen, voor al uw werkzaamheden. www.zelandtuinen.nl 06-15300345

## TE KOOP AANGEBODEN

ROMMELMARKT 30/9+1/10 10-17 Molenstraat 146. Antiek, curiosa, sieraden, kleding

3-KAMERAPPARTEMENT in Indische woongroep. Wilgenblik 46 in Soest. Vraagprijs € 219.000,- k.k. Info: www.wijs-wonen.nl/033-4531538. Open Huis zaterdag 1 oktober van 11.00-15.00 uur

## DIVERSEN

Nieuw in de tapijtwereld: Vloerbedekking met DSX-garen waaruit vlekken met bleekwater gereinigd kunnen worden. Te koop bij Wasiel Steitner.

Oude VLOERBEDEKKING muurvast: bel 035-6019600. Vanaf € 150,- kunnen wij deze verwijderen.

PIANO/KEYBOARDLES www.peterloef.typepad.com Tel. 035-6027330

GEBOORTE-/HUWELIJKS-KAARTEN of stempels? Drukkerij Neo Print, Beukenlaan 86b, Soest 035-6013255

WWW.MICHELRIETVELD-WONINGINRICHTING.NL Steenhoffstraat 61 Soest 035-5238324/06-55756096. Openingstijden: di-do 10u-18u, vrijdag 10u-18u en 19u-21u, za. 10u-17u. Tevens op afspraak

OPRUIMING: tot 25% korting op onze voorraad synth. karpetten. Wasiel Steitner.

De nieuwe GORDIJN COLLECTIE is binnen bij Wasiel Steitner.

OPRUIMING demo matrassen en boxsprings tot wel 40-50% korting. Dekbedovertrekken de 2e voor de helft van de prijs! Wollen karpetten onze voorraad met 40% korting. Wasiel Steitner Lange Brinkweg 38 Soest tel. 6019600

HORLOGEREPARATIES. Gegarandeerd goed! Uurwerkmakerij Westeneng, Den Blieklaan 48, tel 035-6011766

**Digitaal archief:**
**www.soestercourant.nl**


**Go-to-wok weken**
bij Visplaza Roel Hopman

1. Kies uw vis (panga, tilapia, zalm of garnalen, alles compleet met groenten)
2. Kies uw combinatie (nasi, bami of chinese mie)
3. Kies uw woksaus (yakitorisaus, Japanse sesamsaus, zoet-zure saus of pittige saus)

***Wok uw vis, saus erbij en smullen maar!!***

*voor slechts* **€ 6,95** *p.p.!*

**Liever nog minder werk in de keuken?**

**Kibbeling**
grote zak van 500 gram met saus **€ 7,99**

**Nu samen met 4 haringen** voor
**€ 14,95!**

**Krabsalade**
100 gram **€ 2,25** en 200 gram voor **€ 3,99**

**Zalmsteak heilbot/mozzarella**
Per stuk **€ 2,99** en 3 stuks voor **€ 7,50**

VISPLAZA ROEL HOPMAN
**Van Weedestraat 149, SOEST**
**035 601 52 88**
**www.visplazaroelhopman.nl**



**Uitvaartverzorging A. van Pijpen b.v.**

Uitvaartcentrum 'De Ark',
Reigerstraat 17 Baarn

**035 5414433**
Dag en nacht persoonlijk bereikbaar
www.avanpijpen.nl - info@avanpijpen.nl
Postadres: Postbus 245, 3740 AE Baarn

**VERTROUWD DICHTBIJ**



INDUSTRIEWEG 10, SOEST
TEL.: 06-53804713
WWW.BODYCONTROL.NL

**BODY CONTROL**
SRI KALIGIS

- AFSLANKEN
- VERSTERKEN VAN SPIEREN
- VERBRANDEN VAN VET
- INDIVIDUELE BEHANDELING



schilders- en afwerkingsbedrijf
**j. mulder & zn**

**Al meer dan 50 jaar een kleurige ervaring!**

AF ERKEND

**W. van Hallhof 2, 3762 XP SOEST**
**Tel: 035-601 27 15**



**R. WESTRA**
Dorresteinweg 60
Soest
Telefoon 601 32 88
koopt
**IJZER, PAPIER en METALEN**
**Zaterdag na 12.00 uur GESLOTEN.**

## Kledingbeurs ten bate van jeugddorp

De PKN-kerken in Soest houden woensdag 19 en donderdag 20 oktober een kledingbeurs in De Open Hof. De opbrengst komt ten goede van jeugddorp De Glind, een project van de Rudolphstichting voor uit huis geplaatste kinderen.
In Soest zijn ruim twintig (particuliere) adressen waar kleding kan worden ingeleverd voor de beurs. Uiteraard dient de kleding schoon en draagbaar te zijn. De inleveradressen zijn te herkennen aan een grote raamposter.
De organisatie van de PKN-kerken kan nog hulp gebruiken bij onder meer het opbouwen van de beurs bij De Open Hof aan de Veenbesstraat (maandag 17 oktober), het sorteren van de kleding (18 oktober) en op de twee daaropvolgende dagen tijdens de beurs zelf. Informatie hierover is verkrijgbaar bij Betty van Blankenstein, tel. 6035930.

## Met een knuffel naar de Kleuterkerk

Voor peuters en kleuters is er op zondag 2 oktober weer een speciale viering in de Petrus en Pauluskerk. Omdat het dan bijna dierendag is mogen de jonge bezoekers een knuffeldier meenemen. Het verhaal van de ark van Noach staat centraal. De kinderen wordt gevraagd te zorgen voor regen. Dat kan door rijst te stoppen in het kokertje van een wc-rol en die aan beide kanten dicht te maken. Er worden verder herkenbare liedjes gezongen. (Groot)ouders zijn eveneens welkom. Het is de bedoeling dat de kinderen op een meegebracht kussentje kunnen zitten. Wie na de viering wil nazitten, kan limonade, koffie, koekjes en/of wat fruit meenemen. Eerlijk zullen we alles delen.
De Kleuterkerk begint om 11:30 uur en duurt ongeveer een halfuur.

# Dag van de Thuiszorg

**Veel Thuiszorg-medewerkers zijn gisteren in het zonnetje gezet. Dat gebeurde op de 'Dag van de Thuiszorg'.**

Careyn HZ (voorheen Nedzorg) had bijvoorbeeld chocolademedailles laten maken, met daarop de tekst '1e klas kanjer'. Ze werden persoonlijk overhandigd door teammanager Bart van 't Hof en planner Betty Bakker. De teammanagers bezochten alle thuiszorgmedewerkers op hun werkadres om ze te bedanken en even in de 'spotlights' te zetten. Careyn had ook twee ambtenaren van de gemeente Soest uitgenodigd die gistermorgen meegingen op werkbezoek. Onder hen Loes van Soeren, die zich op het gemeentehuis onder meer bezighoudt met de indicatie van cliënten. Samen met thuiszorgmedewerkster Petra van Alphen bezocht ze de heer Pater in Overhees. Tijdens dit werkbezoek kregen Loes van Soeren en haar collega Carla van de Jagt een indruk van hoe het er bij Thuiszorg in de praktijk aan toe gaat.

● *Ambtenaren namen met medewerkers van Careyn een kijkje op de werkvloer.*
Foto: Ronald Kersten Fotografie

In Soest is Careyn HZ gevestigd aan de Kerkstraat 85.

Elke woensdag
in de bus voor maar
€ 23,- per jaar.
Soester Courant

## Vrijwilligerswerk

**Centrum voor Jeugd en Gezin**
Het Centrum voor Jeugd en Gezin (CJG) houd op 12 oktober een open middag. Ze zijn hiervoor op zoek naar ongeveer acht vrijwilligers die tussen 13:00 en 17:00 uur een handje willen helpen. Het gaat om toezicht houden bij een springkussen, inschenken koffie/thee, uitdelen ballonnen en wat andere kleine hand- en spandiensten.

**Zorgvrijwilliger Hospice de Luwte**
Hospice de Luwte zoekt per direct vrijwilligers die met al hun aandacht willen zorgen voor de gasten. De vrijwilliger helpt bij de lichamelijke verzorging en ondersteuning, zorgt voor een rustige en veilige sfeer en geeft ondersteuning bij lichte huishoudelijke taken. Er wordt altijd samengewerkt met een collega-vrijwilliger. De verpleegkundige zorg komt van buitenaf. Wij vragen een minimale inzet van 5 diensten per 4 weken, waaronder een weekenddienst en evt. een nachtdienst. Eens per jaar is er een verplichte basistraining voor nieuwe vrijwilligers. Meer informatie: www.hospicedeluwte.nl
Werkdagen: maandag-zondag, wisselend: 7-11 uur, 11-15 uur, 15-19 uur, 19-23 uur, 23-07 uur.

**Hulpdienst van Het Rode Kruis**
Vrijwilligers gezocht voor de hulpdienst van Meldpunt Rode Kruis voor bijvoorbeeld boodschappen doen, bezoekjes brengen, vervoer met auto en kleine klusjes. Het betreft kortdurende en/of regelmatig terugkerende werkzaamheden, bijvoorbeeld een keer per week. Goed kunnen omgaan met hulpbehoevende mensen is een noodzaak.

Meer informatie: Stichting Balans Vrijwilligersloket, Molenstraat 142, Soest, 035 6017615

®interstar roadshow
4 dagen lang staat Middelman wonen in het teken van dé Nederlandse kastendesigner
4 daagse
29 september t/m 2 oktober

**Dé Hollandse roadshow**, met de nieuwste modellen en noviteiten op het gebied van wanden en opbergen komt naar Soest. De ontwerpen worden tijdens deze dagen toegelicht door ontwerpster Maryse Slotboom van INTERSTAR, die u ook uw favoriete wand in een 3d programma zal visualiseren en demonstreren.

**10% korting** op elke Interstar wand-combinatie!

**Maatwerk ten top**, neem een plattegrond mee en wij stellen direct een schitterend wandmeubel op maat voor u samen. Tijdens deze vierdaagse ontvangt u ook maar liefst 10% korting op alle modellen van INTERSTAR!

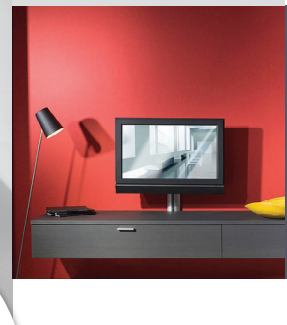

direct een **3D-tekening** van uw droomkast!

DO 29 september 09:30-18:00
VR 30 september 09:30-21:00
ZA 01 oktober 09:30-17:00
ZO 02 oktober 10:00-17:00

De Interstar roadshow, exclusief bij
Middelmanwonen
helemaal thuis

Vrijdagavond en zondag open! | Birkstraat 99 Soest | Tel. 035 - 60 11 004 | middelmanwonen.nl

# OPEN HUIZEN ROUTE

zaterdag **1** oktober

**U bent tijdens ERA's landelijke Open Huizen Route van 11.00 uur tot 15.00 uur welkom bij deze woningen:**

### VAN GOYENLAAN 60

Scherp geprijsd 2- (vh 4) kamerappartement op de 3e woonlaag met zonnig balkon.

**VRAAGPRIJS: € 119.500,- k.k.**

### A. V. LEEUWENHOEKLAAN 171 (SOESTERBERG)

In bosrijke omgeving, uitstekend gerenoveerd 2-kamerappartement met fraai uitzicht.

**VRAAGPRIJS: € 137.500,- k.k.**

### RUBENSLAAN 60

Ideaal op de 1e woonlaag gelegen keurig onderhouden 3- (vh4) kamerappartement met weids uitzicht.

**VRAAGPRIJS: € 139.000,- k.k.**

### PIJPERPAD 77

Goed onderhouden geschakelde woning met zonnige tuin aan verkeersluw hofje in een kindvriendelijke wijk.

**VRAAGPRIJS: € 229.000,- k.k.**

### KONINGINNELAAN 26-03

Modern appartement met riant dakterras met adembenemend uitzicht.

**VRAAGPRIJS: € 239.500,- k.k.**

### JAN DE ROOYSTRAAT 24

Ruime, goed onderhouden gezinswoning met berging en tuin op het zuidoosten.

**VRAAGPRIJS: € 249.000,- k.k.**

### WALRAVEN VAN HALLHOF 12

Op een rustige plek in Klaarwater gelegen ruime gezinswoning met berging.

**VRAAGPRIJS: € 250.000,- k.k.**

### ST ANNAHOF 18

Luxe driekamerappartement op een markant punt in het centrum van Soest.

**VRAAGPRIJS: € 279.000,- k.k.**

### KROMMEWEG 19

Recent gemoderniseerde jaren '30 hoekwoning met dubbele garage en eigen oprit.

**VRAAGPRIJS: € 375.000,- k.k.**

### LAMOEN 11

In kindvriendelijke wijk gelegen zeer ruime halfvrijstaande villa met berging en parkeerplaats.

**VRAAGPRIJS: € 500.000,- k.k.**

### DISSELBOOM 62

In kindvriendelijke wijk gelegen moderne halfvrijstaande villa met garage en fraaie, zonnige tuin.

**VRAAGPRIJS: € 500.000,- k.k.**

### WILHELMINALAAN 19B

Ook te koop met erfpachtconstructie voor € 325.000 k.k.

Aan lommerijke laan in Soestdijk gelegen vrijstaande woning met garage.

**VRAAGPRIJS: € 540.000,- k.k.**

### VAN MECKLENBURGLAAN 2

Wonen op het hoogste punt van Soest in deze ruime, halfvrijstaande splitlevel-villa.

**VRAAGPRIJS: € 549.000,- k.k.**

### BIRKSTRAAT 116

Vrijstaande semi-bungalow op een mooi perceel (875 m²) met prachtig vrij uitzicht richting natuurgebied.

**VRAAGPRIJS: € 675.000,- k.k.**

### HARTMANLAAN 41

Op een riant perceel staat deze charmante, vrijstaande jaren '30 villa met garage en carport.

**VRAAGPRIJS: € 695.000,- k.k.**

### WIEKSLOTERWEG WZ 3

Op een fantastische locatie gelegen vrijstaande villa op een perceel van 1.890 m².

**VRAAGPRIJS: € 995.000,- k.k.**

## STRÄTER ERA MAKELAARDIJ

**Inlichtingen over deze woningen:**

**Soesterbergsestraat 32A, 3768 EJ Soest,**
**Tel.: 035-6016151, www.stratermakelaardij.nl**


**VAN BUUREN**

**Verhuizen?**
**Haal de erkende vakman in huis!**

ISO 9002

Koningsweg 24B, Postbus 558, 3760 AN Soest
Tel.: 035 - 601 50 63, Fax: 035 - 602 56 67
E-mail: info@vanbuurenverhuizingen.nl
Website: www.vanbuurenverhuizingen.nl

ERKENDE VERHUIZERS

**Kompleet verzorgde verhuizingen**

**Nationaal en internationaal**

**Tijdelijke opslag**

**Overzeeverhuizingen**

**Projectverhuizingen**

BEL GRATIS 0800-022.31.91

**Buijs**
**INSTALLATIETECHNIEK**

Soest - mob. 06-51304409
tel. 035 - 6030842
www.buijsinstallatietechniek.nl

- zinkwerk
- dakwerk
- badkamers
- verwarming
- loodgieterswerk

**Riool Techniek Soest b.v.**

Laanstraat 38
3762 KD SOEST.
**Tel.** 035 - 6037923
**E-mail:** info@riooltechnieksoest.nl
**Web:** www.riooltechnieksoest.nl

- *Ontstoppen*
- *Camera inspectie*
- *Stank opsporing*
- *Aanleg en reparatie*
- *Plaatsen + onderhoud pompputten*

**Elke woensdag in de bus voor maar € 23,- per jaar.**

**Soester Courant**

www.soestercourant.nl of bel (035) 60 141 52

Gemeente Soest

# Informatiepagina op 't Hoogt

28 september 2011

# De Week van de Opvoeding komt eraan!

Opvoeden is leuk, maar soms ook best pittig. Het is dan fijn om eens van een ander te horen wat je nu toch aan moet met een peuter die niet wil eten, een puberende tiener of een dochter met liefdesverdriet. Voor deze en alle andere vragen over opvoeding en opgroeien kunt u terecht bij het Centrum voor Jeugd en Gezin (CJG) Soest. Tijdens de landelijke Week van de Opvoeding organiseert het CJG bovendien verschillende activiteiten speciaal voor ouders, opvoeders en hun kind(eren). Kunt u gelijk kennis maken met wat het CJG voor u kan betekenen!

### INLOOPMIDDAG 12 OKTOBER

Op 12 oktober tussen 13:00-17:00 uur houdt het CJG Soest een speciale inloopmiddag voor ouders/opvoeders én kinderen aan de Nieuweweg 14 (in hetzelfde gebouw als het consultatiebureau). Terwijl de kinderen naar een kindertheatervoorstelling kijken of zich vermaken op het springkussen, kunt u er terecht met al uw vragen over uw kinderen, opvoeding en opgroeien. Tussen 14:00 en 16:00 uur is het bovendien mogelijk om een (gratis) gezinsfoto te laten maken van uw kind(eren). Kom gerust even langs!

### LEZING PUBERBREIN 13 OKTOBER

"Wat kan ik doen om mijn puberzoon beter te begrijpen?" Veel ouders worstelen met deze vraag. Om het gedrag van uw puberende zoon of dochter beter te kunnen begrijpen, organiseert het CJG Soest op 13 oktober een lezing over het puberbrein. De avond begint om 19:00 uur in de aula van het Griftland College met koffie en thee. Om 19:30 start de lezing. De lezing wordt verzorgd door Ria van Dinteren, bekend van het managementboek "brein@work". Alle ouders van (bijna) pubers zijn van harte welkom!

Het Centrum voor Jeugd en Gezin (CJG) Soest is gevestigd aan de Nieuweweg 14 (in hetzelfde gebouw als het consultatiebureau) in Soest. Kom gerust eens langs, bel, of mail als u een vraag heeft. Voor meer informatie en de openingstijden van het inlooppunt kijkt u op www.cjgsoest.nl.

centrum voor jeugd en gezin soest

## INLOOP PLAN STATIONSGEBIED

Op 11 oktober tussen 16.00 uur tot 20.00 uur kunt u bij ons langs komen in Zalencentrum de Rank, Soesterbergsestraat 18, als u vragen heeft over de mogelijke plannen voor Stationsgebied Soest-Zuid. Er is geen centrale presentatie; u kunt langs komen wanneer het u uitkomt. Om de verkeerssituatie in het gebied te verbeteren kunnen we kleine maatregelen nemen, een tunnel aanleggen onder het spoor door of het gebied helemaal opnieuw inrichten. Deze alternatieven gaan we nader onderzoeken. Kijk voor meer informatie op www.soest.nl/stationsgebied.

## INFO-AVOND BEGROTING 2012

Op maandag 10 oktober van 19.30 tot 21.00 uur organiseert de gemeente een informatieavond over de begroting 2012. Wilt u meer weten over hoe het geld wordt besteed en wat we in 2012 gaan doen? De burgemeester en de wethouders gaan hierover graag met u in gesprek. U bent van harte welkom in het gemeentehuis waar vanaf 19.15 uur de koffie voor u klaar staat. In verband met de organisatie stellen wij het op prijs als u zich van tevoren aanmeldt. Bij voorkeur via e-mail naar r.rem@soest.nl maar telefonisch kan ook, (035) 6093616.

VEEL GESTELDE VRAGEN:

## Waarom is de identiteitskaart ineens niet meer gratis?

De regering heeft vorige week een wetsvoorstel ingediend bij de Tweede Kamer. In dit wetsvoorstel wordt een wettelijke grondslag gecreëerd voor de heffing van leges voor de Nederlandse identiteitskaart.
Als de wet door het parlement wordt aanvaard, zal deze met terugwerkende kracht in werking treden met ingang van 22 september 2011.
Dit betekent dat vanaf die datum de identiteitskaart niet meer gratis is. Mensen die sinds donderdag 22 september of later een ID-kaart hebben aangevraagd, moeten daarvoor weer betalen.
Inwoners van de gemeente Soest die een identiteitskaart hebben aangevraagd in de periode van 7 oktober 2010 tot en met 9 september 2011 en op het moment van de aanvraag 13,5 jaar en ouder waren, blijven recht houden op restitutie. Zij ontvangen binnenkort bericht van de gemeente. Iedereen die vanaf 12 september tot en met 21 september 2011 een Nederlandse identiteitskaart heeft aangevraagd, blijft ook recht houden op een gratis document.
Aanvragen die vanaf 15 september tot en met 21 september gratis zijn gedaan, worden op last van de minister van Binnenlandse Zaken en Koninkrijksrelaties aangehouden.
De documenten worden pas over enige tijd geleverd. De aanvragers ontvangen bericht wanneer de kaart voor hen klaarligt.

## KABOUTERNATUURPAD

Het Natuur- en Milieueducatiecentrum van de gemeente Soest is het nieuwe schooljaar traditiegetrouw begonnen met het Kabouterpad in de landschappentuin naast het milieucentrum de Kwekerij.
Ruim 600 kleuters uit Soest zijn deze maand, met hun schoolgroep, natuurbelevingspelletjes aan het doen in de prachtige tuin naast het centrum. Het programma loopt tot en met eind oktober. Het is een periode, waarin er veel "oooh's" en "aaah's" in de landschappentuin naast de Kwekerij zijn te horen.

## WERK IN UITVOERING

**Wekelijks informeren wij u over de werkzaamheden in onze gemeente.**

### NIEUW ASFALT BIRKSTRAAT EN GEDEELTE SOESTERBERGSESTRAAT

Het asfalt van de Birkstraat en een gedeelte van de Soesterbergsestraat is aan vervanging toe. Daarom laat de gemeente beide straten opnieuw asfalteren. Dit betekent dat deze week tot maximaal 4 oktober de Birkstraat en een gedeelte van de Soesterbergsestraat afzonderlijk van elkaar in de avond en nacht (tussen 20.00-06.00 uur) zijn afgesloten. Het verkeer wordt omgeleid.

### HERINRICHTING BOSSTRAAT

Donderdag 29 september starten de werkzaamheden voor de herinrichting van de Bosstraat. Om de werkzaamheden vlot en veilig uit te kunnen voeren, wordt de Bosstraat tussen de Pimpelmees en de Den Blieklaan tijdelijk afgesloten. Het gemotoriseerd verkeer kan dan niet via de Bosstraat naar de sportvelden. Het verkeer dat de Bosstraat wil inrijden of wil verlaten, wordt omgeleid. Deze omleidingroute loopt vanaf de Koningsweg via de Obrechtstraat, Van der Weijdenstraat, Insingerstraat en Den Blieklaan. Fietsers en voetgangers kunnen tijdens de afsluiting de Bosstraat wel blijven gebruiken. De verwachting is dat de Bosstraat medio december 2011 weer gereed is.

### VASTE PLANTEN SCHEUREN PARK BOERENSTREEK

Op 29 september worden de vaste planten in park Boerenstreek gescheurd. Door het scheuren van de vaste planten verjongen de planten en blijven de borders gezond. Het scheuren wordt uitgevoerd door medewerkers en leerlingen van leerwerkbedrijf Eemfors. De leerlingen zijn herkenbaar aan de gele hesjes.

**Kijk voor meer informatie op www.soest.nl**

## NIEUWS UIT EN OVER SOEST EN SOESTERBERG

### WWW.SOESTACTUEEL.NL

Website met actueel nieuws over Soest en Soesterberg.

### WWW.VOLKSUNIVERSITEIT.NL/SOEST

De Volksuniversiteit Soest start ook in oktober met nieuwe cursussen. Onder andere Chinese taal en cultuur, ambachtelijk meubelstofferen en Psychologie staan op het cursusprogramma.

### WWW.SPORTGALASOEST.NL

Op 27 januari 2012 vindt het Soester sportgala plaats. Tijdens dit gala worden de winnaars van de sportverkiezingen bekend gemaakt. U kunt via deze website een lokale sporter of sportteam aanmelden die volgens u deze titels verdienen.

**Adres- en contactgegevens:** De Informatiepagina is een uitgave van de gemeente Soest, cluster Communicatie.
**Telefoon:** (035) 609 34 11, **e-mail:** postbus2000@soest.nl. Bezoek ook eens onze website www.soest.nl of volg ons op **Twitter**.
**Openingstijden gemeentehuis:** Maandag tot en met vrijdag van 8.30-17.00 uur en op donderdag tot 20.00 uur.

# Bekendmakingen op 't Hoogt

Gemeente Soest

28 september 2011

## OMGEVINGSLOKET

### AANVRAGEN OMGEVINGSVERGUNNINGEN

De volgende aanvragen zijn ingediend op de aangegeven datum:
**Amersfoortsestraat 123** plaatsen aanduidingszuil en naamaanduidingsbord (WABO-2011-0548) 20-09-2011
**Choristenpad t.h.v. nr. 67 en 77** kappen van 1 zomereik (noodkap) en 1 witte paardekastanje (gemeentebomen) (WABO-2011-0540) 14-09-2011
**Duinweg t.h.v. nr. 1** kappen van een haagbeuk (gemeenteboom) (WABO-2011-0541) 16-09-2011
**Duinweg 26** kappen van een Amerikaanse eik (WABO-2011-0542) 19-09-2011
**Heideweg t.h.v. nr. 6a en 8** kappen van een berk, een eik (noodkap) en een acacia (gemeentebomen) (WABO-2011-0539) 14-09-2011
**Kerkpad NZ 48** vervangen en verplaatsen van een schuur (WABO-2011-0538) 14-09-2011
**Larixlaan 11** kappen van 2 berken, 1 den en 1 plataan (WABO-2011-0536) 14-09-2011
**Mw. Kuipers-Rietberghof 20** vervangen van houten entree in steen (WABO-2011-0547) 13-09-2011
**Oude Tempellaan 27** kappen van een eik in de voortuin (WABO-2011-0550) 21-09-2011
**Stadhouderslaan 1** verbreden van een bestaande inrit (WABO-2011-0537) 14-09-2011
**Theo Dobbehof achter nr. 22** kappen van een eik (gemeenteboom) (WABO-2011-0545) 15-09-2011
**Vliegtuiglaan 15** kappen van een larix in de achtertuin (WABO-2011-0549) 20-09-2011
**Weegbreestraat/Nieuweweg** bouwen van 14 woningen, slopen van bijgebouwen en kappen van bomen (WABO-2011-0546) 19-09-2011

De publicatie van de ingediende aanvragen is ter informatie. De stukken kunt u inzien in het gemeentehuis bij het Omgevingsloket.

### VERLENGEN BESLISTERMIJN

Burgemeester en wethouders van Soest maken bekend dat zij in het kader van de Wet algemene bepalingen omgevingsrecht hebben besloten voor de volgende aanvraag de beslistermijn te verlengen met een termijn van maximaal zes weken:
**Ericaweg 10** plaatsen van zonnecollectoren op dak bijgebouw (legalisatie) (WABO-2011-0400) 11-07-2011
**Stadhouderslaan 37** kappen van 1 den en 1 els aan de voorzijde, kappen van 1 eik achter de garage (WABO-2011-0453) 28-07-2011

### VERLEENDE VERGUNNINGEN

De volgende omgevingsvergunningen zijn verleend op de aangegeven verzenddatum:
**Bosstraat 16** renovatie en nieuwbouw hostel (WABO-2011-0314) 16-09-2011
**Choristenpad t.h.v. nr. 67 en 77** kappen van 1 zomereik (noodkap) en 1 witte paardekastanje (gemeentebomen) (WABO-2011-0540) 27-09-2011
**Duinweg t.h.v. nr. 1** kappen van een haagbeuk (gemeenteboom) (WABO-2011-0541) 27-09-2011
**Heideweg t.h.v. nr. 6a en 8** kappen van een berk, een eik (noodkap) en een acacia (gemeentebomen) (WABO-2011-0539) 27-09-2011
**Lange Brinkweg 87a** uitbreiden van een bedrijfsloods (WABO-2011-0470) 21-09-2011
**Oude Tempellaan 1** tijdelijke ontheffing t.b.v. opleidings- en vergadercentrum (maximaal 2 jaar) (WABO-2011-0367) 21-09-2011
**Pelikaanweg 3** plaatsen dakkapel in voorgeveldakvlak (WABO-2011-0435) 19-09-2011
**Plasweg 33A** plaatsen van een dakkapel in het linkerdakvlak (WABO-2011-0507) 15-09-2011
**Pijperpad 7** kappen van 3 dennen en 1 conifeer (WABO-2011-0506) 27-09-2011
**Theo Dobbehof achter nr. 22** kappen van een eik (gemeenteboom) (WABO-2011-0545) 27-09-2011
**Van Weedestraat 227** slopen van binnenmuren en asbestverwijdering (WABO-2011-0395) 14-09-2011
**Wiardi Beckmanstraat 374** kappen van een eik en een boswilg (gemeentebomen) achter nr. 374 (WABO-2011-0526) 27-09-2011

Op grond van de Algemene wet bestuursrecht kunnen belanghebbenden een gemotiveerd bezwaarschrift indienen. Als u een bezwaarschrift wilt indienen, dan moet dat bezwaarschrift worden gericht aan burgemeester en wethouders van Soest, Postbus 2000, 3760 CA Soest. Het bezwaarschrift moet ***binnen zes weken*** na de verzenddatum worden ingediend. De stukken kunt u inzien in het gemeentehuis bij het Omgevingsloket.

### VERGADERING WELSTANDSCOMMISSIE

De welstandsvergadering vindt elke twee weken op vrijdag plaats aan het Raadhuisplein 1. Tijdens de vergadering (aanvang 9.30 uur) bent u van harte welkom. De exacte data van de vergaderingen kunt u vinden op www.soest.nl. Op de donderdag voorafgaand aan de vergadering kunt u de agenda inzien bij de balie van de afdeling Dienstverlening, team Vergunning en Handhaving.

## MILIEU

### WET MILIEUBEHEER

Burgemeester en Wethouders maken bekend dat zij de volgende melding in het kader van de Wet milieubeheer hebben ontvangen:

Besluit mobiel breken bouw- en sloopafval
De melder is: Mulder KWB Verhuur, Handel en Transport, Westhuisweg 30, 3774 TE Kootwijkerbroek

De locatie waar de mobiele puinbreker komt te staan is: Peter van den Breemerweg 17, 3768 MP Soest

De werkzaamheden zullen plaatsvinden in de maand september/oktober. De definitieve datum zal 2 dagen voor de aanvang van de werkzaamheden aan het bevoegde gezag worden doorgegeven

Tegen de melding kan geen bezwaar worden ingediend. De genoemde instelling zal vallen onder de algemene regels van het Besluit mobiel breken bouw- en sloopafval.

### WET VERVOER GEVAARLIJKE STOFFEN

Aan het volgende bedrijf is door burgemeester en wethouders ontheffing verleend om af te mogen wijken van de vastgestelde route voor het vervoer van gevaarlijke stoffen:

| | |
|---|---|
| Nummer: | VVGS 11.7022 |
| Afleveradres: | Rademakerstraat 5, Soesterberg |
| Af te leveren stof: | Consumentenvuurwerk |
| Aanvrager: | Beko Vuurwerk, Albionstraat 44 te Tilburg |

Tijdens kantooruren van 08.30 tot 17.00 uur kunt u de hierboven genoemde stukken inzien bij het Servicebureau | Gemeenten, Utrechtseweg 12 te Amersfoort. Buiten kantooruren kunnen de stukken slechts na afspraak worden ingezien. U kunt telefonisch een afspraak maken, telefoonnummer 033 - 4609100. U kunt dit nummer ook bellen als u meer informatie wilt.

Tot zes weken na publicatie, d.d. 21 september 2011; van dit besluit kan een bezwaar door belanghebbenden worden ingediend.
Het bezwaarschrift zendt u aan: Burgemeester en wethouders, p/a Servicebureau | Gemeenten,
postbus 2188, 3800 CD Amersfoort.

Het bezwaarschrift dient te worden ondertekend en bevat ten minste:
1. de naam en het adres van de indiener;
2. de dagtekening;
3. een omschrijving van het besluit waartegen het bezwaar is gericht;
4. de gronden van het bezwaar.

Het indienen van een bezwaarschrift schorst de werking van dit besluit niet. Daarvoor dient u naast een bezwaarschrift binnen de genoemde termijn van 6 weken een verzoek tot het treffen van een voorlopige voorziening in te dienen bij de voorzieningenrechter van de rechtbank in Utrecht, Postbus 13023, 3507 LA Utrecht. Hieraan zijn kosten verbonden, het zogenaamde griffierecht. De voorzitter kan een voorlopige voorziening treffen "indien onverwijlde spoed" gelet op de betrokken belangen dit vereist.

## VERKEER

### GEHANDICAPTENPARKEERPLAATSEN

Burgemeester en wethouders van Soest maken in verband met het bepaalde in artikel 26 van het Besluit administratieve bepalingen inzake het wegverkeer (BABW) bekend, dat zij besloten hebben:

1. Door plaatsing van bord E6 van bijlage 1 van het RVV-90 met onderbord 80-ST-ZG nabij de woning Johannes Poststraat 226 te Soest een parkeerplaats voor gehandicapten aan te geven.
2. Door plaatsing van bord E6 van bijlage 1 van het RVV-90 met onderbord 67-GS-JL nabij de woning Wiardi Beckmanstraat 431 te Soest een parkeerplaats voor gehandicapten aan te geven.

**Bezwaar**
Zie onder.

### TIJDELIJK VERBOD TOT STILSTAAN

Burgemeester en wethouders van Soest maken in verband met het bepaalde in artikel 26 van het Besluit administratieve bepalingen inzake het wegverkeer (BABW) bekend, dat zij besloten hebben:

- Vanwege bouwwerkzaamheden een tijdelijk verbod tot stilstaan in te stellen op de Korte Middelwijkstraat over een lengte van acht meter vanaf de kruising met het Kerkpad ZZ, op dinsdag en vrijdag, van 6:00-12:00 uur.

**Bezwaar**
Belanghebbenden kunnen tegen bovenstaande verkeersbesluiten bezwaar maken bij het college van burgemeester en wethouders ***binnen zes weken*** na de datum van de bekendmaking. Het bezwaar dient te worden gericht aan het college van B&W van Soest, Postbus 2000, 3760 CA Soest. Hoofdstuk 6 (algemene bepalingen over bezwaar) en de afdelingen 7.1 en 7.2 (bijzondere bepalingen over bezwaar) van de Algemene wet bestuursrecht zijn van toepassing.
Als er bezwaar is gemaakt en er tijdelijke maatregelen nodig zijn waarop niet gewacht kan worden tot er een beslissing is genomen, dan kunt u om een tijdelijke voorziening vragen. Deze moet worden ingediend bij de president van de rechtbank te Utrecht, Postbus 16005, 3500 DA te Utrecht. Hier zijn kosten aan verbonden. Titel 8.3 van de Algemene wet bestuursrecht is van toepassing.

## WINKELTIJDENVERORDENING

### ZONDAGAVONDOPENSTELLING

Burgemeester en wethouders van Soest maken bekend dat zij op 22 september 2011 op grond van artikel 6 van de Winkeltijdenverordening Gemeente Soest 2011 met ingang van 1 oktober 2011 voor de periode van één jaar ontheffing hebben verleend voor het geopend zijn op zon- en feestdagen van 16.00 uur tot 20.00 uur aan:
- supermarkt Plus van Soest, Rademakerstraat 20;
- C-1000 supermarkt, Zuidpromenade 6;
- supermarkt Lidl, Weegbreestraat 54-01.

**Inzage**
De verleende vergunning ligt vanaf vandaag ter inzage bij het informatiecentrum in het gemeentehuis, Raadhuisplein 1 te Soest, geopend elke werkdag van 8.30 tot 17.00 uur en op donderdag tot 20.00 uur. Voor meer informatie kunt u contact opnemen met mw. J.M. van den Berg, 035-6093638, berga@soest.nl.

**Bezwaar**
Degenen wiens belangen rechtstreeks bij dit besluit zijn betrokken kunnen tegen dit besluit ***binnen zes weken*** na bekendmaking als bedoeld in de Algemene wet bestuursrecht een gemotiveerd bezwaarschrift indienen bij burgemeester en wethouders van Soest. Als u bezwaar maakt dan kunt u tevens verzoeken om een voorlopige voorziening. Het verzoek richt u aan: Voorzieningenrechter te Utrecht, sector Bestuursrecht, postbus 13023, 3507 LA Utrecht.

Voor de behandeling van uw verzoek wordt door de Rechtbank griffierecht geheven.

## ALGEMENE PLAATSELIJKE VERORDENING

### VENTVERGUNNING

Burgemeester en wethouders van Soest maken bekend dat zij op 22 september 2011 vergunning hebben verleend:

op grond van artikel 5.2.2 van de Algemene Plaatselijke Verordening Soest aan de heer Den Hartog voor het venten van zuivelproducten op de openbare wegen in de gemeente Soest voor de periode van 1 oktober 2011 tot en met 30 september 2012;

**Inzage**
De verleende vergunning ligt vanaf vandaag ter inzage bij het informatiecentrum in het gemeentehuis, Raadhuisplein 1 te Soest. Voor meer informatie kunt u contact opnemen met Mw. J.M. van den Berg, 035-6093638, berga@soest.nl.

**Bezwaar**
Degenen wiens belangen rechtstreeks bij dit besluit zijn betrokken kunnen tegen dit besluit ***binnen zes weken*** na bekendmaking als bedoeld in de Algemene wet bestuursrecht een gemotiveerd bezwaarschrift indienen bij burgemeester en wethouders van Soest. Als u bezwaar maakt dan kunt u tevens verzoeken om een voorlopige voorziening. Het verzoek richt u aan: Voorzieningenrechter te Utrecht, sector Bestuursrecht, postbus 13023, 3507 LA Utrecht.

Voor de behandeling van uw verzoek wordt door de Rechtbank griffierecht geheven.


### ADRES EN OPENINGSTIJDEN

**Bezoekadres** Raadhuisplein 1, 3762 AV Soest **Postadres** Postbus 2000, 3760 CA Soest
**Internet** www.soest.nl
**Openingstijden Omgevingsloket** elke werkdag 8.30 – 13.00 uur (op donderdag tot 20.00 uur).

## Zaterdag 1 oktober: Open Asieldag

Op zaterdag 1 oktober is de Open Asieldag bij Dierenbescherming Eemland. Op de terreinen van Dierentehuis 't Hart en Vogelopvang Soest zijn er diverse activiteiten. Bezoekers kunnen een kijkje achter te schermen nemen bij beide instellingen. Daarnaast zijn er nog meer dingen te beleven. Bij de Vogelopvang Soest staat de open dag in het teken van het boek: De reis door de stofzuigerslang en andere verhalen - over 15 jaar vrijwilligerswerk bij de Vogelopvang. Om 12:00 uur is de boekpresentatie en ontvangt wethouder Rosan Coppes het eerste exemplaar. Bezoekers kunnen tevens een expositie bewonderen van Gon Smiet (Bobette). Voor de kinderen is er de mogelijkheid om tussen 13:00 en 16:00 uur vogelhuisjes te maken. Bij Dierentehuis 't Hart zijn de honden en katten op zoek naar een nieuw baasje, kunnen mensen met hun huisdier op de foto, is er een 'apk-keuring' voor huisdieren en de gelegenheid om de nieuwe dierenambulance te bewonderen. Om 13:00 en 14:30 is er ten slotte een hondendemonstratie. De Open Asieldag is van 12:00 tot 16:00 uur. De Vogelopvang Soest en het Dierentehuis 't Hart zijn te vinden aan de Eemweg 2d-e.

De reis door de stofzuigerslang en andere vogelopvangverhalen

# 'Elke pagina is een avontuur'

**Al vijftien jaar noteren de vrijwilligers van de Vogelopvang Soest bijzondere en opmerkelijke gebeurtenissen. Het kosste de samenstellers heel wat uurtjes om uit ruim twintig logboeken de leukste, grappigste en ontroerendste opmerkingen te verzamelen in het boek: De reis door de stofzuigerslang en andere verhalen.**

*'Merel met verlamde pootjes uit hok vier weggehaald, werd geterroriseerd door spreeuw.'*
*'Deze konijnen mogen weg als er serieuze mensen komen.'*

De bovenstaande opmerkingen zijn 'slechts' twee voorbeelden van de vele verhalen die te lezen zijn in het boek.
Het enthousiasme van de samenstellers Dorit Bouwman, Désirée Honée, Gerard Hebenaar en Eric Willemse is aan alles te merken als zij over het boek vertellen. Gerard: 'Het is geweldig om zo'n boek samen te stellen. Het zorgt voor veel energie.'
Aanvankelijk was er het idee om een kalender te maken, maar dit veranderde al snel in het samenstellen van een boek.
'Iedereen die het leest krijgt een impressie van de sfeer en betrokkenheid van de vrijwilligers. Het boek bestaat uit allemaal citaten. Soms staat er een dialoog in,' vertelt Dorit. Eric vult aan: 'Mensen lezen de communicatie van een ploeg vrijwilligers.'

### Vorm

Na het lezen van alle logboeken, had het viertal ruim dertig pagina's aan tekst. Dorit: 'We moesten toen kijken welke vorm het boekje zou krijgen.' De samenstellers kwamen in contact met verschillende mensen die op verschillende manieren het initief sponsorden. Ook kwamen ze in contact met een vormgever.
Gerard: 'We hebben gekozen om de stijl van de logboeken terug te laten komen in dit boek. Zat er bijvoorbeeld bij een opmerking een koffievlek, dan is dat ook terug te zien in dit boekje. Het ziet er allemaal heel professioneel uit.'
Dorit: 'Het is een grappig boekje en ik denk leuk voor iedereen die er bij betrokken is.' Désirée: 'Het is echt een aanrader en ik denk dat zelf mensen die niet zo erg betrokken zijn, het leuk vinden. Het bevat humor, maar er staan ook zielige dingen in.'
Eric: 'Elke pagina is een avontuur.'
Naast quotes van de vrijwilligers hebben ook bekende Nederlanders zoals Herman van Veen en oud-vrijwilligers een bijdrage aan het boek geleverd. Gerard: 'Het boek toont de inzet en betrokkenheid van de mensen en de voorverkoop loopt goed. We hebben zelfs een bestelling uit Spanje.'
Vanaf zaterdag is het boekje te koop bij verschillende boekhandels in Soest en omgeving.

De reis door de stofzuigerslang en andere verhalen - over 15 jaar vrijwilligerswerk bij de Vogelopvang Soest, € 9,95, te bestellen via boek@vogelopvangsoest.nl.

● *Bij de Vogelopvang komen er naast de vele verschillende soorten vogels ook andere dieren zoals konijnen.*

● *De samenstellers van het boek. V.l.n.r.: Gerard Hebenaar, Désirée Honée, Dorit Bouwman en Eric Willemse.*

## Expositie Bobette voor goede doel: De Vogelopvang

Kunstenares Bobette (Gon Smiet) exposeert tijdens de Open Asieldag haar schilderijen bij De Vogelopvang. Haar werk is deze dag ook te koop en de opbrengst daarvan is voor De Vogelopvang.
'Ik ben vanaf het begin van de opening van de Vogelopvang, acht jaar vrijwilliger geweest. Nadat ik dat heb beëindigd, leek het mij toch leuk om nog wat te betekenen voor de vogels en aangezien ik graag schilder, heb ik hierin mijn bijdrage gevonden. Vogels en dieren gaan mij aan het hart,' vertelt Bobette enthousiast.
Dit jaar is het voor de tweede keer dat zij een aantal doeken heeft geschilderd voor de diereninstelling.
'Het is vorig jaar een groot succes gebleken, dus daar ga ik gewoon mee door. De opbrengst is geheel voor de Vogelopvang.'
De komende jaren wil de kunstenares dit blijven doen.
'Het vogelrijk is vrijwel onuitputtelijk, dus ik kan nog vele jaren verder zonder in herhaling te vallen.'
Iedereen die wil weten wat Bobette zoal maakt kan kijken op: www.bobette.nl/page_vogelopvangsoest2011.html.

## Informatieavond IVN over opleiding tot IVN-Natuurgids

De IVN-Eemland verzorgt op dinsdag 4 oktober een informatieavond over de opleiding tot IVN-Natuurgids.
In februari 2012 start de instelling met de opleiding, die bijna twee jaar duurt. Tijdens de informatieavond krijgen geïnteresseerden uitleg over de opleiding.
De opleiding is bedoeld voor mensen met een hart voor de natuur die meer willen weten van natuur en landschap in hun leefomgeving en die hun kennis willen inzetten voor IVN-activiteiten.
De opleiding bestaat uit avondlessen, excusrsies, praktijkopdrachten en een natuureducatief project. Om mensen vast een voorproefje te geven van wat ze te wachten staat als IVN-gids en te laten zien hoe de opleiding is, organiseert IVN-Eemland de informatieavond.
Deze begint om 20:00 uur en vindt plaats in het milieucentrum De Kwekerij aan de Molenstraat 157. Deze avond is geheel vrijblijvend.
Meer informatie is te vinden op www.ivn-eemland.nl of via de tel. 06-49718070 of 035-6012600.

Zaterdag 1 oktober vanaf 14:30 in tent Van Weedestraat

# Kinderkunstveiling voor dieren

**Wilfred Genee treedt zaterdag 1 oktober op in 'eigen huis'. De Soester televisiepresentator en sportjournalist is dan veilingmeester in de Van Weedestraat.**

In een tent, speciaal opgezet voor de gelegenheid, veilt Genee 27 kunstwerken die zijn gemaakt door basisscholieren. De doeken van één bij één meter hingen de afgelopen anderhalve week in de winkels in de Van Weedestraat.
De deelnemende winkeliers willen op deze manier geld inzamelen voor Vogelopvang Soest en Dierentehuis 't Hart, beide gevestigd aan de Eemweg en onderdeel van de Dierenbescherming Eemland.

### Creativiteit

Leerlingen van twaalf basisscholen uitten hun creativiteit op de door de winkeliers beschikbaar gestelde doeken. Komende zaterdag probeert Genee voor elke creatie zo veel mogelijk geld in het laatje te krijgen.
Het aanvangsbedrag per schilderij is 25 euro. De veiling begint om 14:30 uur in de tent die wordt opgezet nabij de Hema. Verwacht wordt dat de veiling ongeveer anderhalf uur in beslag zal nemen. Meteen daarna wil de winkelkring een symbolische cheque overhandigen aan de Dierenbescherming die dezelfde dag Open Asieldag houdt in verband met dierendag (dinsdag 4 oktober).

## Internationaal eetbuffet in teken van Italiaanse sferen

Het internationaal eetbuffet wat vijf per jaar wordt georganiseerd door Stichting Balans staat dit keer in het teken van Italië. Vrijwilligers uit Italië zullen een maaltijd koken die bestaat uit verschillende gerechten. Zo worden er diverse Italiaanse salades en gerechten bereid. De maaltijd is in buffetvorm en sluit af met een toetje.
Stichting Balans wil met het eetbuffet dat mensen met elkaar en met een andere cultuur kennismaken.
De maaltijd begint om 18:30 uur (zaal open om 18:00 uur) en vindt plaats in het Educatief Centrum De Plantage. Op 6, 10 en 11 oktober zijn daar ook de kaarten (€ 8,50 per kaart) voor het buffet te koop. Meer informatie bij H. Zihni, tel. 035-6099255.

## Nominatie Van de Ven voor beste zelfstandige winkel

Boehandel Van de Ven is in de race om de Publieksprijs voor de Beste zelfstandige winkel van Nederland te winnen. De Soester boekhandel is één van de tien kanshebbers. Vorige week werd bekend dat Van de Ven bij de tien genomineerden zit. Dit heeft de boekhandel bereikt dankzij publieksstemmen. 'Als je eigen klanten je tot beste winkels van Nederland rekenen, geeft dat reden tot blijdschap en trots,' laat eigenaresse Trees Nelissen weten. Welke winkel zich uiteindelijk mag bekronen tot beste zelfstandige winkel ligt in handen van de klanten. Zij kunnen tot 1 november stemmen op hun favoriete winkel. Op 9 november wordt de winnaar bekendgemaakt. Stemmen kan op www.bestezelfstandigewinkel.nl.

Opening verbouwde pand op 4 oktober

# Spullenhulp zamelt textiel in

**Hoewel er deze week nog hard gewerkt wordt aan de verhuizing van de spullen aan de Nijverheidsweg naar het vernieuwde pand aan de Schans, zal het Kringloopcentrum Spullenhulp één dag na de opening alweer in actie komen om textiel in te zamelen.**

Het kringloopcentrum zal op 5, 6 en 7 oktober huis aan huis textiel inzamelen. De ophaaldag wordt bepaald door het wijknummer van de postcode. Op woensdag 5 oktober wordt het textiel opgehaald in de wijken met de postcodes 3763 en 3765. Donderdag 6 oktober zijn de wijken met de nummers 3766 en 3769 aan de beurt. En tot slot komt de auto van Spullenhulp op vrijdag 7 oktober in de postcodegebieden 3761, 3762, 3764 en 3768. Deze week wordt de textielzak verspreid, alle bruikbare textiel mag daarin worden gedaan. Dekbedden, gordijnen, lakens en schoenen (per paar bij elkaar) zijn ook welkom.
Iedereen die textiel heeft voor Spullenhulp wordt verzocht om de zak(ken) voor 08:30 uur te plaatsen aan de doorgaande weg. Een dag voor de textielinzameling zal het kringloopcentrum om 11:00 uur de deuren van het vernieuwde en gerenoveerde pand aan de Schans openen.

### Meer ruimte

De afgelopen maanden konden bezoekers terecht in een pand aan de Nijverheidsweg. Met de renovatie is meer ruimte gerealiseerd voor de opslag van alle spullen. Vooral de sorteerruimte was toe aan een opknapbeurt.
Kringloopcentrum Spullenhulp is van dinsdag t/m vrijdag van 11:00 tot 17:30 uur en op zaterdag van 09:00 tot 15:00 uur geopend.

TAPIJTTEGELS
Sinds 1956
KELA 15% korting
Hoogpolig alsmede zuiver scheerwol en projecttapijttegels
Méér dan 560 kleuren en dessins
Kom naar onze toonzalen bij de tapijtfabriek van
PIET VAN HEUGTEN
Utrechtseweg 4, RENSWOUDE
Ook bij niet aanschaf van Kela tapijttegels in onze 1200 m² tapijttegelshowroom, worden binnen Nederland uw benzinekosten vergoed.
0318 - 57 12 25
MAANDAGS GESLOTEN
Altijd 200.000 tapijttegels op voorraad v.a. 1,95 p.t.
VANHEUGTEN.COM

Tingelijn de kinderwinkel
expert SOEST
[middelman mode]
VAN DORRESTEYN SCHOENEN
WORTMANN EXCLUSIEVE DAMES- EN HERENMODE
Hulleman optiek VOOR OOGZORG
CORNELI COIFFURE
-PROEF- LUNCH-TAPAS-DELICATESSEN
VISPLAZA ROEL HOPMAN
mooi parfumerie
HiziHair
WOONMIX meubels - cadeaus & advies
VakantieXperts
rainbow COLOR COPY
VAN ASCH VAS SLAGERIJ
TWEE21
Albert Heijn
HALEAKALA THE ART OF BEAUTY
hans nota optiek
MAATJES KIDS & TEENWEAR
Grand café De Lindenhof
Bob's Bloemen
Gommers WIJNHANDEL
JOH.METS WIJNKOPERIJ-GESCHENKEN
BEN VAN DER LINDEN Slijterij • Wijnhandel • Proeflokaal
HEMA

Unieke samenwerking
Scholen - Winkeliers - Dierenbescherming

Zaterdag 1 oktober

# VEILING KINDERKUNST

in de van Weedestraat
van 14.30 - 16.00 uur bij de HEMA

Veilingmeester:

## WILFRED GENEE

Opbrengst voor
Vogelopvang en Dierenasiel


# Goed voorbereid op de NVM Open Huizen Dag

Loop binnen voor advies
en een tas vol tips*

* Vraag naar de voorwaarden.

Laat je in de SNS Winkel informeren over het bedrag dat je maximaal verantwoord kunt lenen. Dan kun je tijdens de NVM Open Huizen Dag veel gerichter op pad gaan. Dat scheelt weer teleurstellingen achteraf.

Kom voor advies naar je SNS Winkel. Ook als je jouw droomhuis hebt gevonden. Dan kijken we samen welke hypotheek het beste bij je past.

Van Weedestraat 253
3761 CD Soest

SNS Bank van huizenzoekers


# 19 - 23 oktober 2011

# PALTZ FESTIVAL SOEST

# Een culturele én natuurrijke beleving!

**Kaartverkoop:**
**www.paltzfestival.nl,**
**VVV's in Soest, Amersfoort,**
**Baarn, Doorn, Zeist**
**en Bunschoten**

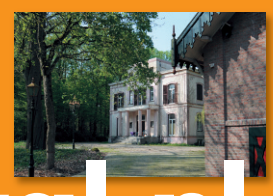

INFO OP
# paltzfestival.nl

Vormgeving: www.studioRemM.nl

provincie :: Utrecht
kfHein,fonds
Prins Bernhard Cultuurfonds
VSBfonds
reto internetburo
drukkerij ESED
vrede van utrecht 2013 cultuur over grenzen
Eetcafé Centraal
Gemeente Soest
YVES ROCHER
Soest Natuurlijk verrassend!
Museum Oud Soest
SPORTCENTRUM FIT IN MOTION
't Vaarderhoogt TUIN ADVIES CENTRUM
Jacco de Bruin UW RIJWIELSPECIALIST
Hilton Royal Parc Soestduinen
C1000
DE LINDENHOF GRAND CAFÉ
THE Security COMPANY
Middelmanwonen helemaal thuis
Van Lanschot
Rabobank
Soester Courant


**Stichting Paltz Festival Soest**
www.paltzfestival.nl
info@paltzfestival.nl

Postbus 3071, 3760 DB Soest

## Mark Rosman begon op zijn zestiende een eigen zaak in schuur ouders

# ‘Ik zie het nog steeds als een hobby’

**Mark Rosman (18) omschrijft zichzelf als optimist, enthousiast, eerlijk en ondernemend. Dat hij ondernemend is blijkt wel uit het feit dat hij op zijn zestiende al bezig was een eigen zaakje op te richten, en met succes.**

‘Op mijn zestiende raakte ik geïnspireerd door een spreker in de klas. Hij verteld over het zelfstandig ondernemen waarbij naar voren kwam dat als je een eigen bedrijf wilt oprichten, je niet op zoek moet gaan naar een bepaald product, maar dat je dat vanzelf tegenkomt,’ vertelt Mark.
De lezing van de spreker was het begin van een passie voor de jonge ondernemer.
‘Ik ontmoette een bedrijfsondernemer in Italiaanse overhemden. Hij had wat weinig liggen en ik dacht bij mezelf: “Wat hij kan, kan ik ook”. Ik ging op zoek naar leveranciers en startte mijn eigen webshop,’ vertelt Mark. Dat resulteerde in de webshop Rossino Italian Wear.
‘Van mijn spaarcenten kocht ik mijn eerste collectie overhemden. Het was gewaagd, maar op de eerste dag had ik al een aankoop,’ glundert de jonge ondernemer.
Een bedrijfspand had hij echter nog niet, dus werkte hij vanuit de schuur van zijn ouders. ‘Trots dat ik was toen ik de twee stellingen vol had. Mijn vrienden moesten er in het begin een beetje om lachen. Niemand geloofde echt in mijn ondernemersschap, maar toen zij mij zagen groeien kregen ze steeds meer interesse.’
Het runnen van een eigen zaak zit in zijn bloed. ‘Mijn opa was textielontwerper, mijn vader had een eigen zaak en mijn moeder is makelaar. Mijn ouders staan voor meer dan honderd procent achter me. Ze zijn erg trots en helpen me graag.’
De schuur bleek uiteindelijk te klein voor Mark’s bedrijfje. De zaken gingen erg goed. ‘Ik geloof in het product dat ik verkoop. En Italiaans is in. Het product verkoopt zichzelf eigenlijk.’
De Soester werkt vooral veel de avonden, ’s nachts en in het weekend en is daarnaast druk bezig met zijn studie Commerciële economie, zijn vrienden en sporten.

**‘Ik ben trots op wat ik heb opgebouwd en ik hoop mijn ervaringen te kunnen delen’**

● *De achttienjarige Mark Rosman is erg tevreden over zijn eigen zaak en raadt het iedereen aan.*
Foto: Soester Courant

‘Het is allemaal goed te combineren en ik vind het leuk om te doen. Wat mij vooral aanspreekt aan het ondernemen is dat ik hele leuke reacties krijg. Ik ben trots op wat ik heb opgebouwd en hoop mijn ervaringen ook te kunnen delen met andere jongere ondernemers. Veel verwachten het niet en krijgen dan respect voor je.’
In het begin van zijn zaak moest Mark nog een beetje zoeken. ‘Mijn mainproduct is overhemden. Daarnaast verkoop ik wat schoenen en ondermode. Ik heb ook wel eens wat broeken gehad, maar dat liep toch niet zo goed. Ik raad andere jonge ondernemers dan ook aan om niet alle mooie aanbiedingen aan te nemen. Ik heb dat een paar keer wel gedaan, maar achteraf dacht ik waarom heb ik dat nou gedaan? Het is beter om je te focussen op één product en niet alles te doen wat op je pad komt.’
In twee jaar tijd heeft de jonge ondernemer al flink wat kennis over het ondernemen vergaard en hij heeft veel tips voor iedereen die zijn voorbeeld wil volgen. ‘In het begin is het belangrijk dat je zo min mogelijk kosten maakt. Zo doe ik bijna alles zelf. Ik fotografeer zelf de producten die ik verkoop. Dat scheelt veel geld. Ook heb ik geen personeel, alleen zijn er een aantal ICT-ers die helpen met het onderhoud van de website en de zichtbaarheid daarvan. Wat ook belangrijk is om alleen bezig te zijn met de landen waar je de taal van spreekt. Ik kan goed Duits en Engels, maar heb ook een tijd de website in het Frans gehad, maar ik kreeg op een gegeven ogenblik brieven in het Frans waar ik niks van begreep. Natuurlijk is het daarnaast belangrijk om zo min mogelijk kosten te maken,’ vertelt Mark.
Hoewel de Soester veel van zijn studie leert, leert hij het meeste van zijn eigen ervaring. ‘De praktijk werkt het beste en eigenlijk volg ik mijn opleiding alleen om het papiertje te halen. Dat heb ik mogelijk in de toekomst nodig als ik een lening wil.’
De zaken lopen goed, maar ook heeft Mark te maken met ontevreden klanken. ‘Echt lastig vind ik dat niet. Je moet gewoon beleefd blijven. Ik kan er niet tegen als iemand ontevreden is. Ik ben zelfs een keer met de trein naar Zeeland gereisd, omdat iemand diezelfde dag het overhemd nodig had. Ik heb hem dat persoonlijk gebracht en het was de moeite waard, want hij is nog steeds klant.’
In de toekomst hoopt de jonge ondernemer een fysieke zaak te openen in Soest. ‘Daarnaast wil ik dat er in elk Europees land een franchiseketen komt. Ik geloof echt dat dat haalbaar is.’

Mark raadt het iedereen aan om een eigen bedrijfje te beginnen. ‘Ook al wordt de onderneming geen succes, dan leren mensen van de ervaring in het bedrijfsleven. Als je de kans hebt, moet je die pakken. Ik doe het nog altijd met veel plezier en zie het nog steeds als een hobby. Ik denk wel in geld, maar ben elke keer weer blij als ik een overhemd inpak.’

**‘Niemand geloofde echt in mijn ondernemersschap, maar dat veranderde toen ze mij zagen groeien’**

Iedereen die meer wil weten over Mark en zijn zaak Rossino Italian Wear kan op zaterdag 12 november terecht bij de jonge ondernemer. Hij heeft dan een open huis van 15:00 tot 18:00 uur. Er is een dj aanwezig en de gelegenheid om de showroom te bekijken. Het bedrijf is te vinden aan de Zuidgracht 21, unit 31.

## Jongeren leren grenzen aangeven bij training

Voor jongeren tussen de 17 en 21 jaar uit de regio Eemland, dus ook jongeren uit Soest, start op dinsdagavond 4 oktober een assertiviteitstraining.
Tijdens de training krijgen jongeren inzicht over hun manier van contact maken en communiceren en leren zij op een effectieve manier om te gaan met bijvoorbeeld kritiek. Daarnaast leren zij om duidelijk hun grens aan te geven en ‘nee’ te zeggen.
De assertiviteitstraining bestaat uit acht bijeenkomsten van 19:00 tot 21:00 uur en wordt gegeven door twee maatschappelijk werkers van Beweging 3.0.
De eigen bijdrage voor deze training bedraagt veertig euro.
De bijeenkomsten vinden plaats in Amersfoort. Meer informatie: tel. 033-4692400 of groepswerk@beweging3.nl.

## Praten over kanker met leeftijdsgenoten

Het Toon Hermans Huis Amersfoort heeft één keer per maand een inloopavond voor jonge mensen met of na kanker. Deze avond is bedoeld voor jongeren tussen de 18 en 35 jaar. Tijdens deze bijeenkomsten kunnen de leeftijdsgenoten ervaringen delen over hoe zij kunnen leven met en na kanker.
Onderwerpen van gesprek kunnen zijn: wat voor effect heeft deze ziekte op je relaties? Hoe ga je om met werk, studie, seksualiteit, een nieuwe liefde, kinderen, een onvervulde kinderwens, een veranderd uiterlijk, heftige gevoelens, fysieke gevolgen van de ziekte, je toekomstbeeld, enzovoort. De eerstvolgende inloopavond is op woensdag 5 oktober van 20:00 tot 21:30 uur.
Iedereen is welkom om één keer per maand binnen te lopen. Het Toon Hermans Huis Amersfoort is te vinden aan de Regentesselaan 39 in Amersfoort. De toegang is gratis. De volgende bijeenkomsten staan gepland op 16 november en 20 december. Meer informatie is te vinden op www.thha.nl.

**Elke week een Soester Courant in de bus?**
Neem een abonnement:
€ 23,- per jaar.
www.soestercourant.nl
of bel (035) 60 141 52

Jongerenpanel

# Is gamen verslavend?

**Het jongerenpanel geeft deze keer een reactie op gameverslaving. Onlangs bleek uit onderzoek van het Erasmus Medisch Centrum dat er 12.000 jongeren tussen de 13 en 16 jaar zeggen dat ze verslaafd zijn aan online gamen.**

De verslaving neemt ernstige proporties aan. De verslaafde jongeren spelen gemiddeld meer dan acht uur per dag online games. Het gevolg is dat zij weinig slapen en huiswerk verwaarlozen. Ook op sociaal vlak heeft de verslaving invloed. Contacten met familie, vrienden en school worden verwaarloosd. Daarnaast blijkt dat verslaafde gamers vaker last hebben van depressies. Meer dan andere gamende jongeren. Een negatief zelfbeeld, eenzaamheid en sociale angst komen ook vaker voor. Een onderzoeker van het instituut voor verslavingszorg IVO verwacht dat het aantal gameverslaafden in de toekomst meer wordt. De onderzoeker is van mening dat het dwangmatig gamen aangepakt kan worden met bestaande verslavingstherapieën.
Hoe denken de drie panelleden Esmé, Romy en Reinier over dit onderwerp? Moet een gameverslaving net zo aangepakt worden als andere vormen van verslavingen? In deze laatste stelling van deze maand geeft het drietal hun visie op dit onderwerp.

**Ook reageren op de stelling?**
**Lid worden van het panel?**
**Mail naar: redactie@soestercourant.nl**

## Stelling v/d week: ‘Een gameverslaving moet op dezelfde manier worden aangepakt als andere verslavingen’

**Esmé Blankestijn (14)**

Ik ben het hier mee eens, want het is ook een verslaving. Ze maken hun school niet af en dat verpest hun toekomst.
Het is voor hun eigen bestwil om hier ook mee geholpen te worden, want ze zien zelf niet hoe slecht het met ze gaat.
Ik vind dat het goed aangepakt moet worden, dus dat ze in een soort afkickkliniek komen voor gameverslaafden en dat ze daar dan leren om te gaan met een normaal leven, zonder 8 of 9 uur te gamen.
Een drugsverslaving is natuurlijk wel erger, maar het zijn allebei verslavingen en de mensen die het hebben moeten gewoon geholpen worden!

**Romy Boots (17)**

Ik ben het niet helemaal eens met deze stelling.

Ik snap dat een gameverslaving ernstig is, maar om jongeren nou in therapie te doen bij bijvoorbeeld drugsverslaafden vind ik wel overdreven.

Ik denk dat scholen er meer aandacht aan kunnen besteden. Niet dat de gamers zelf naar iets toe hoeven, maar dat ze worden geholpen.

Zelf heb ik weinig ervaring met een echte gameverslavende.
Wel vind ik het normaal dat kinderen in deze leeftijdsklasse meer computeren. Dat hoort er nou eenmaal bij.

**Reinier Kniest (22)**

Een gameverslaving moet zeker worden aangepakt. Het zorgt ervoor dat mensen geïsoleerd raken van de echte wereld en alleen nog een soort van bestaan leven in de virtuele wereld van het spel dat ze spelen.
Het verschil met andere verslavingen is wel dat dit niet een fysieke verslaving is als roken, drugsverslavingen en een alcoholverslaving.

Maar aangezien depressiviteit doodsoorzaak één aan het worden is in Nederland moet ervoor worden gezorgd dat mensen met een gameverslaving er vanaf zien te komen. Zelf zullen ze dit lang niet altijd zelf kunnen, maar met hulp van anderen lukt dat zeker.

PARKET MAAT
MIDDEN NEDERLAND
www.parketmaat.nl

Laminaat van de onderstaande merken nu met

**20% korting**

**Balterio - Kronotex - Cleanfloor - Douwes Dekker**

Tevens dealer van Solidfloor lamelparket

Maak vrijblijvend een afspraak met Kitty Beijer voor 'n bezoek aan onze showroom.
Tel: 06-2061 68 99 of mail naar info@parketmaat.nl

---

# Adcorbo

Consultancy ▪ Coaching ▪ Counselling
en administratieve dienstverlening

Jouw adviseur voor administratieve en fiscale zaken

Koningsweg 2-55 ▪ Postbus 77 ▪ 3760 AB Soest
Tel.: 035 - 602 95 15 ▪ Mob.: 06 - 10 86 90 93
info@adcorbo.nl ▪ www.adcorbo.nl

---

## TE KOOP

**Apollo 125** 3769 TC Soesterberg

**€ 274.000,-**

Deze uitstekend onderhouden middenwoning met carport, aanpandige bijkeuken en berging is gelegen in de voormalige Amerikaanse wijk aan de rand van Soesterberg. Een buitenkansje, want van dit type woning, type C, zijn er slechts 42 gebouwd. Door de forse frontbreedte van ruim zes meter, is er in deze woning erg veel bruikbare woonruimte beschikbaar. Ruime tussenwoning, woonopp. 122 m²/198 m² met een voor- en achtertuin. Aantal kamers 5, waarvan 3 slaapkamers.

**U kunt op de open huizenroute van 1 oktober zo bij ons binnen lopen!**

---

**Prins | makelaars**

**OPEN HUIS zaterdag 1 oktober van 11.00 - 15.00 uur**

**Julianaplein 4 Soest**

Een heerlijk familiehuis is deze rietgedekte halve villa ( b.jr. 1925 ) met een zonnige mooi aangelegde vrije tuin. De indeling bestaat o.a. uit een hal met marmeren vloertegels, lichte eetkamer met erker overlopend in een gezellige zitkamer, aparte t.v/speelkamer met open-slaande deuren, fijne luxe eetkeuken, kelder. Op de 1e verd. een hoofdsl.kam. m. kastenwand, complete luxe badkamer, 2 slaapkamers en balkon; vaste trap nr. de 2e verd. met de 4e sl.kam met dakkapel en een study/ berging. Het huis is v.v. een combi-gas c.v. ( 2010 ) en heeft een woonoppervlakte van ca. 165 m². U bent van harte welkom dit oergezellige familiehuis met veel originele details uit de bouwperiode van de vorige eeuw van binnen te bekijken.

**Vraagprijs € 565.000,- k.k.**

Makelaars met meerwaarde

NVM
Lid Beurs Gooise Makelaars

**Inlichtingen Prins makelaars**
**Tel. 035-5412000**
**www.prinsmakelaars.nl**

---

# OPEN HUIS
# 1 oktober 2011
**van 11.00 tot 15.00 uur**
**kunt u deze woningen bezoeken zonder afspraak.**

## TE KOOP

**Ereprijsstraat 181 Soest**
**Vraagprijs € 237.500,- k.k.**

**Hofstedering 361 Soest**
**Vraagprijs € 289.500,- k.k.**

**De Brik 13 Soesterberg**
**Vraagprijs € 345.000,- k.k.**

**Voor overige panden en info zie onze site**
**www.Holenmolenbeeksoest.nl**

**Nu ook ons aanbod op uw mobiele telefoon. Scan de code.**

## Hol & Molenbeek
Woningmakelaars
Laanstraat 42, Soest, tel 035 601 13 04
holenmolenbeekwonen.nl
NVM

---

# OPEN HUIS
# 1 oktober 2011
**van 11.00 tot 15.00 uur**
**kunt u deze woningen bezoeken zonder afspraak.**

## TE KOOP

**Nieuwegracht 12 A t/m 12D Utrecht**
**Vraagprijs vanaf € 225.000 k.k.**

**Schrikslaan 23 Soest**
**Vraagprijs € 425.000,- k.k.**

**Bunder 5 Soest**
**Vraagprijs € 550.000,- k.k.**

**Dorresteinweg 24 Soest**
**Haverweerd 107 Soest**
**Apollovlinder 18 Bilthoven**
**Prof. Dr. Crutzenlaan 29 De Bilt**
**Heuvelweg 10 Soest**

## Hol & Molenbeek
Woningmakelaars
Laanstraat 42, Soest, tel 035 601 13 04
holenmolenbeekwonen.nl
NVM

---

M&M Smeeing B.V.

## Te koop: Kerkpad 2e

Comfortabel en royaal (170 m²) 5-kamer-appartement, inclusief garage, op de 2de en 3de woonlaag met 2 ruime balkons.

**OPEN HUIS 1 OKTOBER van 11:00 tot 15:00 uur!**
U bent van harte welkom!
Vraagprijs: € 299.000,- v.o.n.

**M&M Smeeing makelaardij**
Tel.: 035-6012557 - www.smeeingonroerendgoed.nl

---

## OPEN HUIS
## Zaterdag 1 okt. 11-15 uur

**Kerkpad 18 ZZ Soest**

*superlocatie
*diepe tuin
*garage
*speelse indeling
*parkeren op eigen terrein

**Vraagprijs: € 332.000,-- k.k.**

de vecht streek
Makelaars in onroerende goederen B.V.

NVM

Kerkweg 12 Maarssen
Tel. 0346-564644

**vechtstreekmakelaars.nl**

---

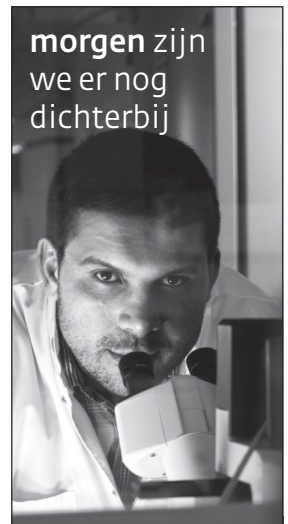


---

Elke woensdag in de bus voor maar

**€ 23,-**

per jaar.

Soester Courant

www.soestercourant.nl
of bel (035) 60 141 52

---

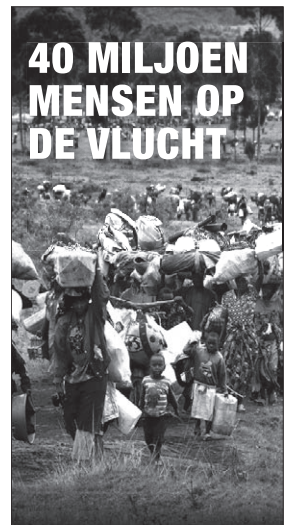


**IN LANDEN ALS CONGO, SRI LANKA, KENIA, DARFUR IN SOEDAN EN COLOMBIA ZIJN MILJOENEN MENSEN OP DE VLUCHT.**

**GEEF VANDAAG NOG OP GIRO 999**
of doneer online op
**www.vluchteling.nl**

STICHTING VLUCHTELING
giro 999
DEN HAAG
CBF VOOR GOEDE DOELEN
*Directe hulp bij acute nood*

---

---

Digitaal archief: **www.soestercourant.nl**

## Hulpnummers

**Zorg en WMO loket**
035-6093155
**WMO-Meldpunt**
035-6019289

**Steunpunt Mantelzorg**
035-6093155

**Lotgenotengroep SWOS**
035-6023681

**Klusjesdienst SWOS**
035-6023681

**Ouderenadviseur SWOS**
035-6023681

**Personenalarmering SWOS**
035-6014114

**Warme maaltijdvoorziening**
035-6023681

**Seniorenbus SWOS**
035-6019190

**Vereenzaming Ouderen Soest**
035-6023681

**Kunstbus**
Soesterberg: 0346-353338

**Centraal Meldpunt Vrijwilligershulp Rode Kruis**
035-6031119

**Ouderenhulplijn**
0900-6080100

**Humanitas Eemland**
033-4790840

Vaste activiteiten in Klaarwater en De Klarinet

# Programma ontmoetingscentra

**In de ontmoetingscentra Klaarwater (Wiardi Beckmanstraat 475) en De Klarinet (Klarinet 39) worden veel activiteiten gehouden voor 55-plussers. Deze worden gecoördineerd en veelal ook georganiseerd door de ouderenwerkster van de SWOS.**
**In Klaarwater is Anja van Vliet actief, in De Klarinet Hanny de Wit. Hieronder eenmalig een overzicht van een deel van de vaste activiteiten in beide ontmoetingscentra. Hierin zijn niet alle activiteiten opgenomen. Er zijn ook veel cursussen, workshops en andere tijdsbestedingen, waar al dan niet voor betaald moet worden.**

## OC Klaarwater

**Maandag**
09:00 Biljarten (*)
09:00 Bridge
14:00 Handwerken (Rode Kruis)
14:00 Koersbal

**Dinsdag**
09:30 Bewegen op muziek
10:30 Bewegen op muziek

**Woensdag**
10:00 Breicafé voor kunstproject
14:00 Creatief met kaarten
14:00 Koersbal

**Donderdag**
10:00 Zangkoor Eigenwijs
13:30 Denktank (PCOB) met schaken en dammen

**Vrijdag**
09:30 Levensverhaal schrijven
13:30 Bridge

(*) Doordeweeks elke morgen vanaf negen uur en elke middag vanaf half twee biljarten.

Meer informatie: ouderenwerkster Anja van Vliet, tel. 6010607, klaarwater@swos.nl of www.ontmoetingscentrumklaarwater.nl

## OC De Klarinet

**Maandag**
10:00 Fiets je fit (*)
13:15 Bridge
13:30 Meer bewegen voor ouderen

**Dinsdag**
09:00 Inloop computeren
14:00 Basisvaardigheden computer
14:00 Handwerken (Rode Kruis)

**Woensdag**
10:00 Koersbal
13:30 KBO-soos

**Donderdag**
09:30 Country Line Dance
14:00 Tafeltennis

**Vrijdag**
09:45 Samen zingen
13:30 Spelmiddag

(*) Enkele keren per week Fiets je Fit (A. Baltus, tel. 6015738). Elke doordeweekse dag ook de mogelijkheid om te biljarten.

Meer info: ouderenwerkster Hanny de Wit, tel. 6023139, deklarinet@planet.nl of www.deklarinetsoest.nl

## Feestelijke opening Buurtzorg Soest

Buurtzorg Soest opent vrijdag 30 september haar kantoor aan de Lange Brinkweg 63a. Daar is de organisatie gevestigd in de huisartsenpraktijk De Lange Brink. Alle belangstellenden zijn welkom tussen 17:00 en 19:00 uur.
Buurtzorg, dat landelijk meer dan 3500 mensen in dienst heeft, is sinds april ook in Soest actief in de Thuiszorg. Het richt zich op chronisch zieken, ouderen met meervoudige ziektebeelden, terminale zorg, dementerenden en cliënten die na ontslag uit het ziekenhuis zorg nodig hebben.

## Bingo Klaarwater en info over internet

In ontmoetingscentrum Klaarwater wordt donderdag 29 september de draad opgepakt met de maandelijkse bingo. De zaal aan de Wiardi Beckmanstraat gaat om 13:00 uur open en vanaf 13:30 uur worden er zeven ronden gespeeld. Een kans op een prijs maken de 55-plussers ook als ze meedoen aan de loterij. Het eerste kopje thee of koffie is gratis. Voortaan houdt de SWOS weer elke laatste donderdag een bingo in OC Klarinet. Een speelkaart kost 4 euro. Op dinsdag 4 oktober is er een presentatie over het gebruik van internet.
De heer Husiman vertelt ouderen hoe ze gebruik kunnen maken van onder meer Google Earth en hoe ze een gemiste televisieuitzending alsnog kunnen bekijken. De bijeenkomst begint om 14:00 uur, de entree bedraagt twee euro.

## Humanitas zoekt vrijwilligers voor huisbezoek senioren

Vriendschappelijk Huisbezoek is een van de projecten van Humanitas. De afdeling Eemland zoekt vrijwilligers die op visite willen gaan bij eenzame ouderen. Voor een praatje, een wandeling of een spelletje, om te luisteren en om de senioren over de drempel te helpen bij de zoektocht naar sociale contacten. Een goede match tussen vrijwilliger en cliënt is van belang. Vooraf worden wensen en interesses geïnventariseerd.
Tevens zoekt Humanitas een coördinator voor de regio Soest/Baarn die aanspreekpunt is voor de vrijwilligers en ervoor zorgt dat organisatorisch alles goed loopt.
Belangstellenden voor dit vrijwilligerswerk kunnen zich melden via tel. 033-4790840 of eemland@humanitasmail.nl

## Coördinator en telefonist nodig

Het Centraal Meldpunt Vrijwilligershulp is op zoek naar een coördinator en een telefonist(e). 22 vrijwilligersorganisaties werken samen bij dit thuishulpproject. Mensen kunnen het Meldpunt bellen voor ondersteuning bij een bezoek aan het ziekenhuis, maar ook aan huis. De coördinator verwerft, selecteert en begeleidt vrijwilligers en zorgt onder meer voor de planning, organisatie, communicatie en de samenwerking.
Van de telefonist wordt gevraagd dat hij/zij stressbestendig is en affiniteit heeft met de doelgroep.
Nel Pelzer kan meer informatie verstrekken over deze vrijwilligersfuncties. Zij is bereikbaar via 6020538.

## Alzheimerdag trekt veel belangstelling

De Wereld Alzheimer Dag die vorige week werd gehouden in Het Poorthuis in Baarn, heeft veel belangstelling getrokken. Alzheimer Café Baarn-Soest had een gevarieerd programma georganiseerd. Na de ontvangst en toespraken van onder anderen wethouder Rosan Coppes zorgde Bureau Zorgluik voor een lach en een traan in een theatervoorstelling. Alzheimer, maar ook het thema 'Kom in beweging' werden uitgelicht.
Na de door Zorgcentrum Schoonoord verzorgde lunch werden enkele korte films over paleis Soestdijk vertoond.
Vervolgens was het de beurt aan het Soester Knollenkoor (onderdeel van Mannenkoor Apollo) dat de aanwezigen in beweging kreeg. Met een hapje en een drankje werd de gezellige bijeenkomst afgesloten.

## 'Gewoon 'n uurtje lekker bewegen'

Vanaf 3 oktober houdt de King Arthur Groep elke maandagmorgen een bewegingsuurtje voor mensen met (beginnende) dementie. Wie wil meedoen kan tussen 11:00 en 12:00 uur bewegen op muziek. Degenen die niet goed ter been zijn, kunnen zittend oefeningen doen. Verder is er ook gelegenheid om gezellig met elkaar een kopje koffie of thee te drinken.
Het bewegingsuur vindt plaats in De Binnenhof (De Open Hof) aan de Veenbesstraat, waar de KAG ook op dinsdag en vrijdag activiteiten houdt voor mensen met dementie. Binnenlopen kan vrijblijvend. Ook buurtbewoners zijn welkom. Voor meer informatie, tel. 033-2012491 of info@kingarthurgroep.nl

## 'De Jochies' zetten keel op in Klarinet

Vergeten liedjes komen weer tot leven tijdens optredens van De Jochies. Het aanstekelijke repertoire van het gezelschap bevat onder meer zeemans- en soldatenliederen, maar ook liedjes uit bijvoorbeeld Ja Zuster, Nee Zuster. Ook het repertoire van Dorus en Lou Bandy wordt uit het stof gehaald. Het moderne levenslied ontbreekt niet
De Jochies zijn vrijdag 30 september te zien en te horen in OC De Klarinet aan de Klarinet 39. De entree bij deze activiteit van de ouderenbonden ANBO, KBO en PCOB is gratis.
In De Klarinet start vrijdag 7 oktober een kennismakingscursus tai chi, een oosterse bewegingsvorm voor o.m. een betere ademhaling en houding. Deelname kost 40 euro. Aanmelding: tel. 6023139 (ma-woe 9:00-14:00 uur, donderdag tot 16:00 uur) of deklarinet@planet.nl

## Achter de geraniums (of niet)...

**Van 22 september tot en met 1 oktober is het de 'Week tegen Eenzaamheid'. In dat kader is er veel georganiseerd. De VOS (vereenzaming Ouderen Soest) is het gehele jaar actief om ouderen uit een (eventueel) sociaal isolement te houden.**

De VOS kan het gevoel van eenzaam zijn verminderen. Deze afdeling van de Stichting Welzijn Ouderen Soest (SWOS) heeft daarvoor tal van activiteiten.
Deze helpen de (eenzame) 55-plussers om nieuwe sociale contacten te maken en geven de gelegenheid tot een (cultureel) uitje, een praatje, een etentje of een feestje. Dankzij deze initiatieven ontmoeten senioren elkaar en is er kans dat men weer iemand tegenkomt op wie men kan vertrouwen.
Ongeveer dertig procent van de Nederlanders is ontevreden over de sociale steun van zijn medemensen. Dit blijkt uit recente, landelijke onderzoeken. Meer dan een miljoen mensen in Nederland voelt zich eenzaam, 25 procent mist een vriend/maatje.
De VOS (Vereenzaming Ouderen Soest), een afdeling van de SWOS (Stichting Welzijn Ouderen Soest) staat paraat om samen uw sociaal netwerk uit te breiden, een nieuw op te zetten, het alleen-zijn te verkleinen en meer fleur te geven aan het leven. Een team van 40 vrijwilligers en een beroepskracht staan klaar.

### Contact
**VOS**
**SWOS**

**Margôt Bultink**
**spreekuur maandag en woensdag (9:00-10:00 uur)**
**tel. 035-6023681**
**vos@swos.nl**

De VOS heeft een breed aanbod van activiteiten
- huisbezoek door de beroepskracht op verzoek.
- seniorenrestaurant op maandag, woensdag en vrijdag in Molenschot. Samen eten is gezelliger dan alleen thuis aan de tafel of op de bank te eten. Hier kunnen nieuwe contacten ontstaan.
- CLUB 55: leuke jonge senioren ontmoeten in een ongedwongen sfeer, elke dinsdag- en donderdagmiddag van 15:00 tot 18:30 uur in restaurant Fusions.
- Sociëteit 70+: is voor de senior vanaf 70 jaar om op ongedwongen manier contacten te maken en deel te nemen aan activiteiten in Eetcafé Centraal.
- Activerend huisbezoek: met een vrijwilliger weer op pad gaan, zelfvertrouwen terugkrijgen, actief worden en weer gaan leven.
- Huiskamerproject: de senior die niet veel meer veel kan uitgaan, kan enkele malen per jaar deelnemen aan gezellige, eigentijdse activiteiten.
- Cursus "Netwerken": de cursus wordt samen met een maatschappelijk werkster van Beweging 3.0 gegeven. Men kan er vaardigheden leren om een nieuw sociaal netwerk op te bouwen, die de kwaliteit van het leven verhogen en het leven kunnen veraangenamen.

**Margôt Bultink**

# ZONDAG OPEN!

Pronto WONEN

**Middelman**wonen
helemaal thuis

Pronto KEUKENS

**Bezoek de Woonpassage in Soest met ruim 10.000 m² aan wonen, slapen en keukens! Zondag open van 12.00-17.00 uur.** Birkstraat 99 & 101, www.woonpassagesoest.nl

**KOZIJNENACTIE.NL**

**Website:**
www.soestercourant.nl

Niet van toepassing op lopende acties en of kortingen
Geldig van 19 september t/m 3 oktober

intenZ wonen

CBW ERKEND

Knal-prijzen

## Witte Weken
korting op witte kasten & tafels

Open KOOPZONDAG 2 OKT.

lifestyle & inspiratie
meubels | advies | maatwerk | verlichting | accessoires

Tevens filialen in Zoeterwoude en Zaandam

**www.intenzwonen.nl**

Intenz Wonen Soest
Soesterbergsestraat 4
3768 EH Soest

T 035 601 05 38
F 035 602 61 81
E soest@intenzwonen.nl

Openingstijden
ma.: Gesloten
di. en wo.: 10:00 - 18:00
do.: 10:00 - 18:00
vr.: 10:00 - 21:00
za.: 10:00 - 17.00
zo.: Gesloten

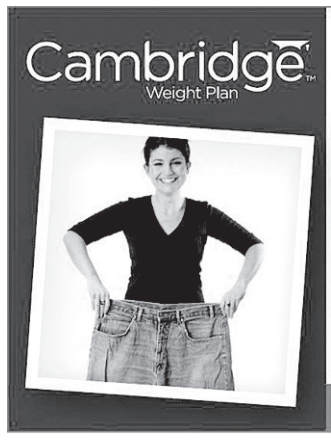

Cambridge Weight Plan

## Maatje kleiner?

Het (zeer) laag calorieën programma, met totaalvoeding of maaltijd-vervangers. Snel, effectief en verant-woord afslanken, onder persoonlijke begeleiding en tegen lage kosten.

**Body Perfection**
**Koninginnelaan 42a, Soest 035-5881225**
**www.bodyperfection-soest.nl**

Real people, real support, real results.

KRING LOOP spullenhulp

## TEXTIELINZAMELING

**Kringloopcentrum Spullenhulp**
**Soest / Soesterberg**
**5 - 6 - 7 oktober**

Let op! Uw **POSTCODE** bepaalt op welke dag de textielzak bij u wordt opgehaald!

**Woensdag 5 oktober: postcodes 3763, 3765**
**Donderdag 6 oktober: postcodes 3766, 3769**
**Vrijdag 7 oktober: postcodes 3761, 3762, 3764, 3768**

U kunt de textielzak op de ophaaldagen om 8.30 uur 's morgens buitenzetten.
Graag langs de stoeprand, goed zichtbaar, aan de doorgaande weg.

Voor eventuele vragen kunt u bellen met: **Kringloopcentrum Spullenhulp**
Tel. 035 - 601 87 30 - Zie ook **www.spullenhulp.nl**

**Wilt u dat wij ook andere nog bruikbare goederen gratis bij u ophalen?**
**Bel dan gratis de Kringlijn 0800-5746454**

# FordKa Cool & Sound

**Slechts 19 stuks direct uit voorraad leverbaar.**

Geen BPM

Geen wegenbelasting tot 2014

Fitis Auto registratiekorting € 650,-

Meerprijs metaallak € 550,-

**Uitgerust met:** · Airco · Radio/CD · Elek.ramen voor · Centr. vergr. met a.b. · Elek. verstelbare en verwarmbare buitenspiegels · Getint glas etc.

| | | |
|---|---|---|
| | Ford Actieprijs | ~~€ 9.350,-~~ |
| -/- | Fitis Auto registratiekorting* | € 650,- |
| -/- | BPM/Wegenbelasting** | € 1.000,- |

**nu v.a. € 7.700,-**

**Fitis Auto betaalt direct op de factuur tot 2014 uw wegenbelasting en de BPM bij de aanschaf. Dit betekent voor u een belastingvoordeel van € 1.000,-

Ford Feel the difference

FITIS AUTO

**Amersfoort:** Fluorweg 49-51, tel. (033) 467 05 11
**Soest:** Beukenlaan 80-82, tel. (035) 750 18 20

STERN

Prijzen incl. BTW/BPM, exclusief kosten rijklaarmaken, leges en verwijderingsbijdrage. Afgebeeld model kan afwijken van standaard specificaties. Vraag naar onze exacte voorwaarden.
*Geldig op voorraadauto's voorzien van geregistreerd kenteken. Druk- en zet-fouten voorbehouden. **Gemiddeld brandstofverbruik en CO2-uitstoot: km/liter: van 19,6-23,8; liter/100 km: van 5,1-4,2; CO2 gr/km: van 112-119.**

## Duo treedt op bij eerste concert De Windhond

In de molenaarskamer van de stellingkorenmolen De Windhond aan de Veldweg vindt op zondag 2 oktober het eerste koffieconcert plaats. Romana Goumare (fluit) en Femke de Graaf (piano) zullen op deze ochtend werken van o.a. Fauré, Mozart, Schubert en Poulenc laten horen.
Romana Goumare studeerde aan het Koninklijk Conservatorium in Den Haag. Zij is freelancer bij de Nederlandse symfonieorkesten, zoals het Brabants Orkest, Residentie Orkest en de Radio Kamerphilharmonie. Femke de Graaf kreeg van haar 6e tot haar 18e jaar pianoles van Lilian Lotichius. Daarna begon ze haar conservatoriumstudie. De afgelopen jaren trad ze als soliste op in het 12e pianoconcert van Mozart, het pianoconcert van Schumann, het eerste pianoconcert van Beethoven en Aubade van Poulenc. Het concert begint om 11:00 uur. Kaarten kosten € 10,00 (inclusief koffie en programma) en zijn te reserveren bij Robert Boetekees, tel. 035-6014691 of info@molenaarskamer.nl.

● *Romana Goumare.*
Foto: Merlijn Doomernik

# Tien mille voor De Blauwe Vogel

**Dankzij een fietsactie en een gift heeft De Blauwe Vogel tienduizend euro te besteden. Het dagverblijf voor meervoudig gehandicapte kinderen aan de Bosstraat wordt momenteel nieuw gebouwd.**

Elf medewerkers van het aannemersbedrijf Hak fietsten zaterdag 100 kilometer om geld in te zamelen voor de inrichting van de snoezelruimte. Het streefbedrag van duizend euro werd ruimschoots gehaald. De wielrenners van het bedrijf uit Tricht trapten maar liefst 4880 euro bij elkaar.
Daarmee was het feest nog niet compleet. Bekabelingsbedrijf LGCE schonk De Blauwe Vogel vijfduizend mille. Hiervan kan De Amerpoort een multimediasysteem met onder meer een interactief touchscreen voor de kinderen aanschaffen.
Eind oktober kunnen de kinderen hun intrek nemen in de nieuwbouw aan de Bosstraat.

# Kloosters in Soester Kring

**In een lezing met powerpointpresentatie neemt Henk Michielse de toehoorders mee terug in de geschiedenis van kloosters.**

In de middeleeuwen bestonden in de regio Soest geen grote abdijen, maar rond 1400 deed een heel ander soort kloosters zijn intrede, waarvan twee in Soest en vijf in andere plaatsen in de regio.
Michielse vertelt over deze kloosters en zal stilstaan bij vragen als: wat voor kloosters waren dat precies? Wat was hun spirituele achtergrond en hoe kwamen ze rond 1580 aan hun eind?
Michielse studeerde geschiedenis in Nijmegen en is momenteel hoofdredacteur van Tussen Vecht en Eem, tijdschrift voor regionale geschiedenis. Voor de Soester Kring verzorgt hij op woensdag 5 oktober de lezing over de kloosters. Deze start om 10:00 uur en vindt plaats in de Rembrandtkapel aan de Rembrandtlaan 20. De toegangsprijs bedraagt € 5,00.

## Wandelen in het spoor van Maria

Een kort bezoek aan de expositie over Maria in Flehite en een wandeling langs allerlei bekende en onbekende Mariaplekken in Amersfoort. Dat is het programma dat de werkgroep wandelen van de Parochie HH Martha & Maria op woensdag 12 oktober in petto heeft voor belangstellenden.
De wandeling, onder leiding van een gids, duurt ongeveer anderhalf uur en voert onder meer langs de Onze Lieve Vrouwe Toren in de binnenstad. Volgens de overlevering staat die symbool voor Maria met traptorentje als het kindje Jezus. Na de wandeling is de expositie van Maria uitvoeriger te bekijken. De wandeling begint om 13:30 uur vanaf Museum Flehite aan de Westsingel 50. De entree van het museum bedraagt vijf euro (eventuele museumkaart meenemen). In verband met de vergoeding voor de gids wil de werkgroep wandelen vooraf weten hoeveel mensen er mee gaan. Opgeven kan tot 10 oktober bij het parochiesecretariaat, tel. 6011320, of per e-mail: info@MarthaMaria.nl

## Builmachine molen

Bij De Windhond wordt vrijdag 30 september (20:00 uur) een builmachine in gebruik genomen. Hiermee kan volkoren tarwemeel gescheiden worden in bloem, gries en zemelen. Om dat te bereiken wordt het meel met borstels door twee zeven gehaald. Het resultaat is een betere kwaliteit bloem. Bovendien kan het ambachtelijke molenaarswerk worden getoond. Belangstellenden zijn vrijdag welkom om een kijkje te nemen aan de Veldweg.

## Verdwenen Soest

# Onzichtbaar en veranderd, maar niet verdwenen

**De informatie over de afbeelding die een maand geleden in deze rubriek stond, met daarop een woning en drie mensen achter de schutting is boven tafel.**

Het is een foto van het huis waar destijds de familie De Beer woonde aan Lange Brinkweg 15.
De woning bestaat nog steeds al is het pand flink verbouwd en totaal niet zichtbaar vanaf de openbare weg.
De witte varkenshokken, die op de foto staan afgebeeld, zijn afgebroken. Ook de kleine witte woning is afgebroken. Daar woonde destijds Gradus van Rossum die getrouwd was met een dochter van de familie De Beer (Met de Beer). De andere dochter, Bep de Beer, woonde niet ver van het ouderlijk huis, maar in de buurt van de tunnel onder het spoor.
Behalve twee dochters was er nog zoon Ko de Beer. Vader Jan de Beer was in het verleden (de twintiger jaren) ouderman geweest van het Groot Gaesbeeker Gilde.
De foto is genomen in 1946 vanuit de tuin van het pand aan de Lange Brinkweg 13. De schutting vormde de erfafscheiding met de eigendommen van de fam. De Beer.
De personen die op de foto tegen de schutting staan, zijn Riek en Cylia van Dorrestijn en Wim Pollander (verloofde van Riek). De familie Van Dorrestijn woonde op het adres Lange Brinkweg 13. Bertus van Dorresteijn woont er vanaf zijn geboorte nog steeds (maar nu als een krasse tachtiger). Van Dorresteijn zag de foto in de krant en verschafte de Historische Vereniging Soest-Soesterberg informatie.

Geïnteresseerden in verhalen en gegevens over Soest en Soesterberg kunnen zich aanmelden als lid van de Historische Vereniging Soest-Soesterberg. Ze ontvangen dan elk kwartaal het maandblad 'Van Zoys tot Soest', vol wetenswaardigheden over Soest en Soesterberg in het verleden. Voor nadere informatie: zie www.oudsoest.nl.

## Soest 25 jaar geleden

● *In de brandweerkazerne stonden zaterdag geen brandweerwagens. Niet omdat ze waren uitgerukt, maar omdat ze plaats hadden gemaakt voor de Nationale Jeugd-EHBO Manifestatie. De Soester afdeling van de EHBO ontving honderden kinderen in de leeftijd van 11 tot en met 15 jaar uit het hele land. Zij kregen diverse opdrachten om gewonde mensen (van LOTUS) te behandelen. Er werd gestreden in vier klassen. Bij de Leiders B legde het tweede team van de EHBO Soest beslag op de derde plaats.*

**(Uit de Soester Courant van 1 oktober 1986)**

### Overvallers opgepakt

De nachtelijke overval op een 63-jarige Soester, is opgelost. Drie Amersfoorters werden opgepakt door de politie. De drie braken in de woning in, eisten geld en sloegen de man terwijl hij in bed lag. Ze maakten 40 gulden buit. Een van de drie was eerder betrokken geweest bij een overval op een Soester waarbij 16.000 gulden was meegenomen. Het drietal had meer op zijn kerfstok.

### Driejarig meisje verkracht

Een veertigjarige Soester heeft bekend dat hij in zijn woning een driejarig meisje heeft verkracht. De moeder had de politie ingeschakeld. Na een voorarrest van een maand en een vooronderzoek door de rechter-commissaris is hij voorlopig op vrije voeten gesteld. Dit onder de strikte voorwaarde dat hij zich niet meer in Soest mag ophouden.

### Vredesdemonstratie

De negende editie van de jaarlijkse vredesdemonstratie bij vliegbasis Soesterberg trok vijfhonderd deelnemers, in vergelijking met voorgaande jaren een bescheiden aantal. De politie moest wel optreden, maar dat was tegen een groepje tegendemonstranten, bestaande uit leden of sympathisanten van Jong Constructief Nederland en het Oud Strijders Legioen.

### En verder o.m....

- Stimulans biedt gehandicapte kinderen zorgeloze vakantie.
- Mient Jan Faber 'ter verantwoording' bij lokale IKV.
- Spandoeken voor open houden van Molenschot.
- Feestelijke receptie vijftienjarige De Springbokken.
- Duel Hees gestaakt na blessure scheidsrechter.

Soest, Driehoeksweg 2

Vraagprijs € 489.000,- k.k.

Soest, Laanstraat 55

Vraagprijs € 550.000,- k.k.

Soest, Schrikslaan 49

Vraagprijs € 515.000,- k.k.

Soest, Dr. De Voslaan 18

Vraagprijs € 439.500,- k.k.

Soest, Rubenslaan 214

Vraagprijs € 155.000,- k.k.

Soest, De Binnentuin

Koopsommen vanaf € 199.999,- v.o.n.

# Eerste huis kopen? Rabo Startersweken.

De Rabobank wil de woningmarkt in beweging brengen en begint bij de mensen die voor het eerst een huis kopen. Nu de overdrachtsbelasting fors verlaagd is, doet de Rabobank er nog een schepje bovenop. Zoals de eerste vier maanden geen hypotheekrente. Er is nog meer voordeel om starters over de drempel te helpen: de eerste vier maanden geen premie betalen voor uw woonhuisverzekering.

*Rabobank. Een bank met ideeën.*

* De actie loopt tot 1 november en geldt voor elke afspraak over de aankoop van een eerste woning.

**Kijk op www.rabobank.nl/eerstehuis of bel (035) 609 63 33 voor het maken van een afspraak.**

Rabobank

# Banken rekenen bestaande klanten vaak te **hoge** rente.

# Loopt je rentevaste periode straks af? Wij doen een beter voorstel.

De Hypotheker

## Jazeker. De Hypotheker.

**Soest,** Steenhoffstraat 66**, (035) 603 60 00**

NVHP
ERKEND HYPOTHECAIR PLANNER

*www.hypotheker.nl*

# MAJOOR MAKELAARS AANKOOPACTIE!

**Verkopend en aankopend makelaar..... Het verschil weten?**

**De inschatting van het verschil tussen vraagprijs en koopsom?**

**Weten welk voordeel u met de verlaging van de overdrachtsbelasting en mogelijkheid tot starterslening kunt behalen?**

Wij leggen het u vrijblijvend uit tijdens een eerste kennismaking en vertellen u wat de riante mogelijkheden zijn in de huidige markt. Binnen een kort tijdsbestek kunnen wij u vaak al van informatie voorzien waar u uw voordeel mee kunt behalen bij de aankoop van uw woning.

Schakel ons dit jaar nog in als uw aankopend makelaar en ontvang dan een tegoedbon ter waarde van € 500,- te besteden bij Intenz wonen.

**Bel 035-6036282 voor een korte kennismaking!**

intenz wonen

DEZE MAJOOR AKTIE IS GELDIG T/M 31 DECEMBER 2011

ERKEND

lifestyle & inspiratie

Zoeterwoude | Zaandam | Soest

**500 EURO**

*te besteden bij Intenz Wonen*

NEEM MAJOOR MEE ALS AANKOOPMAKELAAR

**BIJ AANKOOP VAN UW WONING ONTVANGT U EEN TEGOEDBON TWV € 500,- BIJ BESTEDING BOVEN € 2500,- BIJ INTENZ WONEN**

**Intenz Wonen Soest**
**Soesterbergsestraat 4**
**3768 EH Soest**

T 035 601 05 38
E soest@intenzwonen.nl

**Openingstijden**

| | |
|---|---|
| ma.: | Gesloten |
| di. t/m do.: | 10:00 - 18:00 |
| vr.: | 10:00 - 21:00 |
| za.: | 10:00 - 17.00 |
| zo.: | Gesloten |

*Op de hoogte blijven?*

Meld je nu aan voor onze nieuwsbrief!

**www.intenzwonen.nl**

Voorheen Fugers Wonen

**Majoor Makelaar**
**Soesterbergsestraat 1**
**3768 EA Soest**

T 035 603 62 82
E info@makelaarsmajoor.nl

## Koninginnelaan 101, Soest

**Bouwjaar** : 1931-1944
**Woonoppervlakte** : 176 m²
**Inhoud** : 550 m³
**Perceeloppervlakte** : 675 m²

**Bijzonderheden:**
- Karakteristieke vrijstaande villa met garage;
- Volledig gerenoveerd in 2007;
- Verkeerd in perfecte staat van onderhoud;
- Optimaal en volledig (na)geïsoleerd;
- C.v.-ketel Nefit HR 2007;
- Besloten zonnige achtertuin (zuiden) met verwarmd zwembad.

**Vraagprijs: € 569.500,- k.k.**

## Plasweg 24, Soest

**Bouwjaar** : 1931
**Woonoppervlakte** : 140 m²
**Inhoud** : 450 m³
**Perceeloppervlakte** : 499 m²

**Bijzonderheden:**
- Charmante, uitgebouwde twee-onder-een-kap woning;
- Multifunctionele garage (26 m²) aanwezig met praktijkruimte (12 m²);
- Zeer grote uitbouw aan achterzijde van circa 30 m²;
- Uitstekende locatie op Soest-Zuid;
- Vloerverwarming in de keuken en in de badkamer.

**Vraagprijs: € 595.000,- k.k.**

## Willem de Zwijgerlaan 26, Soest

**Bouwjaar** : 1965
**Woonoppervlakte** : 175 m²
**Inhoud** : 475 m³
**Perceeloppervlakte** : 1.980 m²

**Bijzonderheden:**
- Vrijstaande woning gelegen in Soest(dijk);
- Uitzonderlijke combinatie van woon-, hobby- en werkmogelijkheden;
- Riant souterrain (70 m²);
- Zeer gunstige ligging;
- Woning in oorspronkelijke staat.

**Vraagprijs: € 770.000,- k.k.**

## Ooghout 9, Laren

**Bouwjaar** : 1968
**Woonoppervlakte** : 150 m²
**Inhoud** : 400 m³
**Perceeloppervlakte** : 973 m²

**Bijzonderheden:**
- Riante bungalow met aangebouwde garage;
- Gelegen nabij het centrum van Laren;
- Gelijkvloers wonen;
- Inpandige, verwarmde garage met elektrisch bediende deur en vliering;
- Kelder met koekoek en op stahoogte.

**Vraagprijs: € 795.000,- k.k.**

verkoop

De juiste taxatie door het NWWI- en NVM-lidmaatschap.

## Molenstraat 148, Soest

**Bouwjaar** : 2005
**Woonoppervlakte** : 120 m²
**Inhoud** : 520 m³
**Perceeloppervlakte** : 428 m²

**Bijzonderheden:**
- Karakteristieke vrijstaande villa;
- Optimaal geïsoleerd (met driedubbel glas op begane grond);
- Gecertificeerd Politiekeurmerk 'Veilig Wonen';
- Fraai onder architectuur aangelegde achtertuin;
- 2 opritten met parkeergelegenheid op eigen terrein voor 3 auto's.

**Vraagprijs: € 449.500,- k.k.**

## Van Goyenlaan 20, Soest

**Bouwjaar** : 1928
**Woonoppervlakte** : 133 m²
**Inhoud** : 450 m³
**Perceeloppervlakte** : 345 m²

**Bijzonderheden:**
- Karakteristieke jaren '30 twee-onder-een-kap woning;
- Gelegen aan autoluwe straat met eenrichtingsverkeer;
- Parkeergelegenheid voor meerdere auto's op eigen terrein;
- Riant perceel met zonnige ligging aan de achterzijde;
- Royale living met aanbouw/serre.

**Vraagprijs: € 449.500,- k.k.**

## Braamweg 7, Soest

**Bouwjaar** : 1956
**Woonoppervlakte** : 150 m²
**Inhoud** : 420 m³
**Perceeloppervlakte** : 362 m²

**Bijzonderheden:**
- Halfvrijstaand, gerenoveerd woonhuis met garage en vrije, diepe achtertuin;
- Op loopafstand van winkelcentrum, de Soester Duinen, NS- en busstation en scholen;
- Uitgebouwd op de begane grond;
- De garage is vrijwel klaar om te gebruiken als werk-/studieruimte;
- Parkeergel. op eigen terrein voor meerdere auto's.

**Vraagprijs: € 469.500,- k.k.**

## Reespoor 62, Soest

**Bouwjaar** : 1987
**Woonoppervlakte** : 170 m² (incl. garage)
**Inhoud** : 500 m³
**Perceeloppervlakte** : 351 m²

**Bijzonderheden:**
- Moderne, goed onderhouden twee-onder-een-kap woning;
- Meer dan gunstige ligging;
- Sfeervolle, bovenal prettige en gemêleerde woonomgeving;
- Serre, dakkapel en vele dakramen;
- Diverse scholen, dagelijkse voorzieningen en recreatieve mogelijkheden op loopafstand.

**Vraagprijs: € 498.500,- k.k.**

**verkoop** ➡ Elk moment bekend met alle ontwikkelingen binnen uw woongebied!

## Talmalaan 49, Soest

**Bouwjaar** : 1965
**Woonoppervlakte** : 160 m²
**Inhoud** : 480 m³
**Perceeloppervlakte** : 266 m²

**Bijzonderheden:**
- Uitgebouwde twee-onder-een-kap woning gelegen op centrale en rustige locatie;
- Bijzonder fraaie serre en lichtinval;
- Riante, besloten achtertuin gelegen op het zuidoosten;
- Ruime garage met tweede keuken;
- Vijfde slaapkamer mogelijk.

**Vraagprijs: € 399.500,- k.k.**

## Beukenlaan 73, Soest

**Bouwjaar** : 1996
**Woonoppervlakte** : 165 m²
**Inhoud** : 425 m³
**Perceeloppervlakte** : 290 m²

**Bijzonderheden:**
- Luxe en royaal herenhuis;
- Hoogstaand afwerkingsniveau - direct te betrekken;
- 2009: nieuwe keuken met apparatuur en geschilderd aan binnen- en buitenkant;
- De woning heeft een zeer gunstig A-label;
- Garage met praktijk-/kantoormogelijkheden.

**Vraagprijs: € 439.500,- k.k.**

## Schrikslaan 36, Soest

**Bouwjaar** : 1935
**Woonoppervlakte** : 125 m²
**Inhoud** : 350 m³
**Perceeloppervlakte** : 275 m²

**Bijzonderheden:**
- Sfeervolle, karakteristieke en goed onderhouden twee-onder-een-kap woning;
- Garage, schuur, hobby- en wasruimte worden verwarmd d.m.v. eigen c.v. 2009;
- Dak geïsoleerd;
- Gedeeltelijk dubbel glas;
- 2 badkamers.

**Vraagprijs: € 439.500,- k.k.**

## Chalonhof 122, Soest

**Bouwjaar** : 1997
**Woonoppervlakte** : 120 m²
**Inhoud** : 336 m³
**Perceeloppervlakte** : 284 m²

**Bijzonderheden:**
- Semibungalow met inpandige garage;
- Fraaie locatie met veel rust en privacy;
- Gelijkvloers wonen met tuin;
- Twee badkamers beschikbaar;
- Garage en parkeergelegenheid op eigen terrein.

**Vraagprijs: € 449.000,- k.k.**

verkoop

Het tarief afstemmen op de wensen van de klant!

## Steenhoffstraat 80, Soest

**Bouwjaar** : jaren ’30
**Woonoppervlakte** : 170 m²
**Inhoud** : 500 m³
**Perceeloppervlakte** : 276 m²

**Bijzonderheden:**
- Vooroorlogse en karakteristieke helft van dubbel villa met garage en berging;
- De villa valt binnen de gunstige NHG financierings-grens;
- Gedeeltelijk dubbel glas of voorzetramen;
- Dak- en spouwmuurisolatie (na geïsoleerd);
- HR Nefit c.v. installatie.

**Koopsom! Alleen tijdens het open huis! € 300.000,- k.k.**

## Jachthoorn 8, Soest

**Bouwjaar** : 2009
**Woonoppervlakte** : 98 m²
**Inhoud** : 295 m³
**Servicekosten** : € 147,- per maand

**Bijzonderheden:**
- Semi-penthouse met dubbel dakterras en hoogstaande staat van afwerking;
- Onderscheidende indeling, afwerking en uitstraling;
- Gereserveerde parkeerplaats op eigen terrein;
- Diverse garanties van kracht;
- Hoogwaardige afwerking, direct te betrekken!

**Vraagprijs: € 329.500,- k.k.**

## Braamweg 10, Soest

**Bouwjaar** : 1930
**Woonoppervlakte** : 99 m²
**Inhoud** : 350 m³
**Perceeloppervlakte** : 265 m²

**Bijzonderheden:**
- Halfvrijstaande woning met achteraanbouw gelegen op een fraaie locatie in Soest-Zuid;
- Riante zonnige achtertuin;
- Dubbele garage aanwezig;
- Uitbouw op de beg. grond mogelijk. Een kostenraming voor een nwe aanbouw is beschikbaar bij de makelaar.
- Ligging nabij winkelcentrum, openbaar vervoer en recreatiegebied.

**Vra[illegible] k.k.**

NET VERKOCHT ONDER VOORBEHOUD!

## Inspecteur Schreuderlaan 172, Soest

**Bouwjaar** : 1999
**Woonoppervlakte** : 115 m²
**Inhoud** : 285 m³
**Servicekosten** : € 168,85 per maand

**Bijzonderheden:**
Royaal, mod. 3-kamerapp. gel. op de 3e, tevens bovenste verd. ‘Residence Souveraine’ is een woonvorm voor 55+ senioren die u veel privacy, comfort en veiligheid biedt. U woont zelfstandig, maar indien nodig kunt u terugvallen op een zorgcentrum met vaste medew. en vele faciliteiten. Deze uitgebreide, ten dele facultatieve serviceverlening is er op gericht om uw zelfstandigheid te laten behouden.

De kosten voor een basispakket met o.a. een alarm bedragen € 143,- p.m. Optioneel is een “meerzorgpakket” verkrijgbaar. Mog. parkeerplaats bij te huren op het buitenterrein.

**Vraagprijs: € 399.500,- k.k.**

**verkoop** ➡ Weten waarom het huis juist wel of niet past en daarop inspelen!

## Gaesbeekerhof 93, Soest

**Bouwjaar** : 2007
**Woonoppervlakte** : 82 m²
**Inhoud** : 225 m³
**Servicekosten** : € 122,50 per maand

**Bijzonderheden:**
- Modern en luxe 3-kamerhoekappartement met berging en eigen parkeerplaats;
- Strak glasvezelbehang;
- Terras op het westen;
- Liftinstallatie en intercom;
- Alle ramen zijn draai-kiepramen.

**Vraagprijs: € 272.500,- k.k.**

## Kerkdwarsstraat 6, Soest

**Bouwjaar** : 1920
**Woonoppervlakte** : 100 m²
**Inhoud** : 300 m³
**Perceeloppervlakte** : 153 m²

**Bijzonderheden:**
- Uitgebouwde twee-onder-een-kap woning;
- Prachtige uitbouw met luxe keuken;
- Vernieuwde keuken uit 2009;
- 4 slaapkamers aanwezig;
- Ligging nabij winkels en openbaar vervoer.

**Vraagprijs: € 274.500,- k.k.**

## F.C. Kuijperstraat 9, Soest

**Bouwjaar** : 1920
**Woonoppervlakte** : 100 m²
**Inhoud** : 330 m³
**Perceeloppervlakte** : 160 m²

**Bijzonderheden:**
- Karakteristieke twee-onder-een-kap woning;
- Centrale ligging in Soest nabij alle voorzieningen;
- Parkeergelegenheid op eigen terrein;
- Recent aangelegde tuin;
- Vernieuwde badkamer.

**Vraagprijs: € 275.000,- k.k.**

## Morgen 27, Soest

**Bouwjaar** : 2003
**Woonoppervlakte** : 135 m²
**Inhoud** : 400 m³
**Perceeloppervlakte** : 110 m²

**Bijzonderheden:**
- Buitengewone, perfect onderhouden hoekwoning gelegen aan water;
- Weids zicht op park;
- Vanuit de bouw optimaal geïsoleerd;
- Perfect onderhouden geheel;
- Parkeergelegenheid op eigen terrein.

**Vraagprijs: € 299.500,- k.k.**

**verkoop** ➡

Waarom Majoor Makelaars? Al 26 jaar ervaring in Soest!

Majoor
Makelaars

# twee-onder-een-kap woning

# TE KOOP

**vanaf € 235.000,- v.o.n.**

**Nog slechts 1 beschikbaar!**

## Ook open huis

**a.s. zaterdag 1 oktober**
**tussen 11.00 en 15.00 uur**
**op kantoor bij Majoor Makelaars**

## Laatste kans!

# Jubileum BEN MAJOOR
# 25 jaar beëdigd makelaar

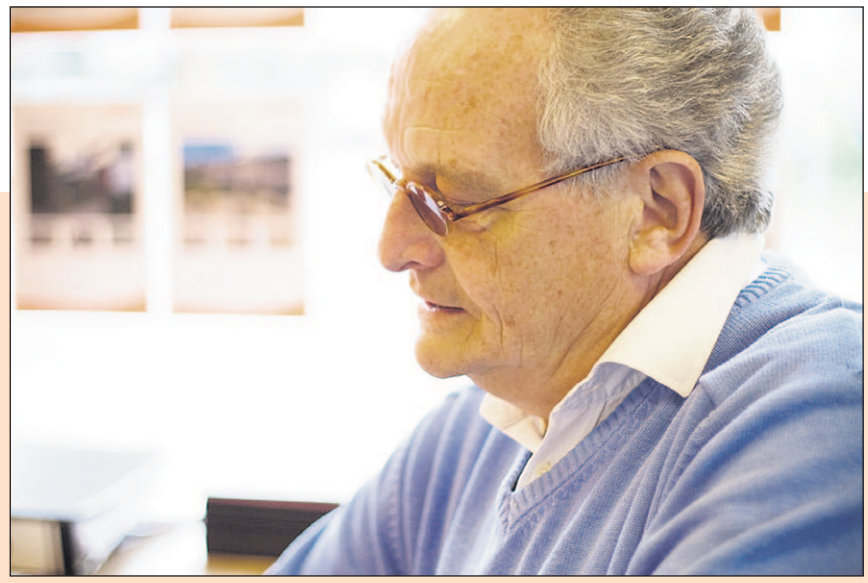

Bij Majoor Makelaars hebben wij een bijzonder jubileum te vieren; Ben Majoor is deze maand maar liefst 25 jaar geleden officieel beëdigd als NVM Register Makelaar Taxateur!
Iets wat de Nederlandse Vereniging van Makelaars niet zo maar aan zich voorbij wil laten gaan; op donderdag 29 september a.s. zal er tijdens een georganiseerde receptie een officiële uitreiking bij Majoor Makelaars op kantoor plaatsvinden waarbij de NVM het 'makelaarsstafje' zal uitreiken.

Van de landelijk ruim 4000 opererende beëdigd NVM makelaars zijn er slechts 60 NVM-makelaars die tot de 'groep van 25' behoren. Binnen de Regio Eemland waar de gemeente Soest bij de NVM onder valt zal hij de enige zijn die zijn dagelijkse werkzaamheden met het 'makelaarsstafje' het komende jaar mag gaan uitvoeren.

Toch leuk om bij stil te staan en wellicht wilt u Ben Majoor ook kort feliciteren met het behalen van dit jubileum? Of wilt u een leuke anekdote en / of goede herinnering ophalen? U bent van harte uitgenodigd om een mail te sturen naar jubileumben@makelaarsmajoor.nl, want een reactie word zeker gewaardeerd.

AND PROFITEERT VAN VLUCHT VOOR PARKEERMETERS

„Mij krijg je hier ook nooit meer weg"

*In het Eemlandse woon je rustiek en centraal in het land, in of op een steenworp afstand van weelderige bossen en ongerepte polders. De voorzieningen in plaatsen als Baarn, Soest en Bunschoten zijn gewoon goed te noemen. Gooiers en randstedelingen ontvluchten steeds meer de drukte en de parkeermeters en strijken neer in de regio Eemland. Ze nemen daarbij de ochtendspits naar hun werk in Den Haag of Amsterdam voor lief.*

Achtergrond

door Tom Scherder

**De ontdekking van Eemland als perfect woongebied heeft zijn weerslag op de prijzen van koopwoningen. Een appartement of eengezinswoning in Eemland is nu bijna net zo duur als in het Gooi. En volgens de Baarnse makelaar van Berkum krijg je in Eemland meer waar voor je geld. „Ook Gooiers die hier niet wonen, gaan al vaak in Baarn uit of komen er winkelen."**

„De eerste keer dat ze komen zijn ze blij verrast over wat ze hier aantreffen. Daarna blijven ze terugkomen. Baarn is een dorp met een echte, sfeervolle kern. Ik wil geen goedkoop verkooppraatje houden, maar ik hoor vaak van klanten dat ze nooit meer terug willen naar 't Gooi. Dat geldt niet alleen voor de kopers van de wat betere villa's, maar ook voor ouderen die een flatje zoeken en in Blaricum en Laren niet slagen.

Op de woningmarkt vindt een duidelijke nivellering plaats, meent Van Berkum. „Huisjes, waarvan je vroeger zou zeggen dat ze in een oncoolijke buurt staan, gaan nu niet voor onder de twee ton weg. De infrastuctuur van die 'mindere' arbeidersbuurten is flink aangepakt en de huizen zelf zijn gerenoveerd. Je woont er nu hartstikke leuk." Volgens van Berkum liggen de prijzen in Eemland bijna stabiel. Wanneer de hypotheekrente laag blijft, kunnen ze nog een fractie omhoog.

**Rek**

Ook makelaar Theo Hartog uit Bunschoten denkt dat er nog wat rek zit in de huizenprijzen in de regio. „Maar hier ter plaatse zijn de prijzen aardig stabiel. We verkopen goed en hebben een druk jaar, maar wat mij betreft mag het nog wel wat drukker zijn. Het aanbod in het dorp begint een beetje schaars te worden. Op dit moment zijn de meeste huizenkopers nog dorpelingen, die binnen het dorp verhuizen. Ik denk wel dat Bunschoten steeds meer zal worden ontdekt door buitenstaanders. Zeg nou zelf, we hebben alles bij de hand. Bunschoten is een dorp met zoveel mogelijkheden. Mij krijg je hier ook nooit meer weg." Het duurt gemiddeld twee maanden dat een huis op de markt is voordat het wordt verkocht. „En de verkoopprijs ligt maar weinig lager dan de vraagprijs."

Volgens Ben Majoor van Schoeman Makelaardij in Soest is in Eemland een aantal goede kwaliteiten met elkaar verbonden: veel woon- en leefgenot tegen een nog redelijke prijs en een goede bereikbaarheid. Die unieke combinatie wordt nu ook door Gooiers ontdekt.

Majoor: „De huizen gaan in Soest betrekkelijk snel weg. Ik heb de indruk dat het woningaanbod in het Gooi groter is dan bij ons. Hoe meer keuzemogelijkheden, des te langer duurt het voordat de consument iets koopt. Hij wikt en weegt meer en wacht af. Dat heeft zijn weerslag op de prijzen."

Majoor vindt dat de invloed van de nu lage hypotheekrente op de koopprijs wordt overschat. „Dat mensen nu meer te besteden hebben dan vorig jaar heeft zeker een opwaartse druk op de prijzen, maar de meesten kiezen toch voor zekerheid en nemen een hypotheek met een vast tarief voor minaal tien jaar."

FOTO: TON KASTERMANS

*...n Majoor uit Soest: „Unieke combinatie Eemland wordt nu ook door Gooiers ontdekt."*

## Veenbesstraat 348, Soest

**IN PRIJS VERLAAGD!**

**Bouwjaar** : 1968
**Woonoppervlakte** : 100 m²
**Inhoud** : circa 170 m³
**Servicekosten** : € 195,- per maand

**Bijzonderheden:**
- 4-kamerhoekappartement gelegen op de 3e woonlaag met zonnig balkon (zuiden);
- Geheel voorzien van nieuwe spachtelputzwanden en laminaatvloeren;
- Intercominstallatie;
- Berging in de onderbouw en voldoende parkeergel.;
- Openbaar vervoer, winkels, scholen en overige voorzieningen in de directe omgeving.

**Vraagprijs: € 199.500,- k.k.**

## Hommel 19, Soest

**Bouwjaar** : 1983
**Woonoppervlakte** : 130 m²
**Inhoud** : 350 m³
**Perceeloppervlakte** : 147 m²

**Bijzonderheden:**
- Zeer kindvriendelijk gelegen eengezinswoning met 4 slaapkamers;
- Op loopafstand van diverse scholen en winkelvoorzieningen;
- De badkamer is recent geheel vernieuwd en opnieuw betegeld;
- Gelegen nabij vijver en groenpartijen;
- Energiezuinige woning met heteluchtverwarming.

**Vraagprijs: € 229.500,- k.k.**

## Ereprijsstraat 78, Soest

**Bouwjaar** : 1970
**Woonoppervlakte** : 185 m²
**Inhoud** : 475 m³
**Perceeloppervlakte** : 131 m²

**Bijzonderheden:**
- 4-laagse drive-in woning;
- Vrije ligging aan voor- en achterzijde;
- Recent is de woning onder andere voorzien van een nieuw dak, c.v.-ketel en dubbel glas;
- Parkeergelegenheid op eigen terrein;
- Vier slaapkamers aanwezig, vijf mogelijk!

**Vraagprijs: € 249.500,- k.k.**

## Van Hamelstraat 134, Soest

**Bouwjaar** : 1973
**Woonoppervlakte** : 140 m²
**Inhoud** : 375 m³
**Perceeloppervlakte** : 220 m²

**Bijzonderheden:**
- Royale hoekwoning in groene kindvriendelijke buurt;
- Houten blokhut met elektra in achtertuin;
- Omgeven doorgroen en park;
- Kap geïsoleerd;
- Voorzien van dubbel glas.

**Vraagprijs: € 249.500,- k.k.**

verkoop

Het tarief afstemmen op de wensen van de klant!

## Colenso 114, Soest

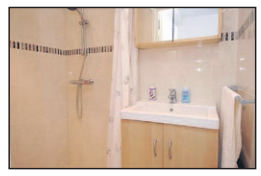

**Bouwjaar** : 1962
**Woonoppervlakte** : 77 m²
**Inhoud** : 215 m³
**Servicekosten** : € 223,54 inclusief voorschot stookkosten

**Bijzonderheden:**
- 3-kamerhoekappartement gelegen op de 4e, tevens bovenste woonlaag
- Circa 3 jaar geleden geheel verbouwd en gemoderniseerd;
- Hoekappartement met fraai lichtinval en geen buren;
- Groot balkon op het zuidoosten;
- Kunststof kozijnen met dubbel glas.

**Vraagprijs: € 189.500,- k.k.**

## Dokter Rupertlaan 28, Soest

**Bouwjaar** : 1956
**Woonoppervlakte** : 90 m²
**Inhoud** : 250 m³
**Servicekosten** : € 180,- per maand

**Bijzonderheden:**
- Royale, zeer goed onderhouden maisonnette;
- Privé parkeerterrein;
- Vast trap naar zolderverdieping;
- Volledig voorzien van gestuukte wanden;
- Nieuwe berging aan de achterzijde (2004).

**Vraagprijs: € 199.500,- k.k.**

## Haagwinde 44, Soest

**UNIEK AANBOD, TIJDELIJKE ACTIE!**

**Bouwjaar** : 1993
**Woonoppervlakte** : 80 m²
**Inhoud** : 220 m³
**Servicekosten** : € 124,- per maand

**Bijzonderheden:**
- Fraai, modern 3-kamerapartement met balkon op het zuiden, gelegen op de 2e verdieping;
- Geheel verwarmd door eigen c.v.-combiketel HR Nefit (vernieuwd in 2008);
- Berging in de onderbouw op de begane grond;
- Het appartementencomplex is v.v. een liftinstallatie;
- Vernieuwde badkamer (2011)!

**Koopsom! Alleen tijdens het open huis! € 199.500,- k.k.**

## Veenbesstraat 238, Soest

**Bouwjaar** : 1970
**Woonoppervlakte** : 100 m²
**Inhoud** : 260 m³
**Servicekosten** : € 179,- per maand inclusief water

**Bijzonderheden:**
- 3-kamerhoekappartement gelegen op de 9e woonlaag met vrij uitzicht;
- Prachtig zicht over Soesters groen;
- Vrij gelegen balkon door hoekligging;
- Intercominstallatie;
- In 2007 voorzien van nieuwe aluminium kozijnen.

**Vraagprijs: € 199.500,- k.k.**

**verkoop** ➡ De juiste taxatie door het NWWI- en NVM-lidmaatschap.

## Albert Cuyplaan 15, Soest

**Bouwjaar** : 1964
**Woonoppervlakte** : 70 m²
**Inhoud** : 200 m³
**Servicekosten** : € 145,- inclusief voorschot stookkosten € 38,-

**Bijzonderheden:**
- 3-kamerappartement gelegen op de tweede woonlaag;
- Erfpacht eeuwigdurend afgekocht;
- Uitstekende staat van onderhoud;
- Actieve VVE en goed onderhouden complex;
- Zonnig balkon aan achterzijde.

**Vraagprijs: € 145.000,- k.k.**

## Van Goyenlaan 117, Soest

**Bouwjaar** : 1964
**Woonoppervlakte** : 75 m²
**Inhoud** : 200 m³
**Servicekosten** : € 190,- per maand incl. € 60,- voorschot stookkosten

**Bijzonderheden:**
- Goed onderhouden 2-kamerappartement (voorheen 4) gelegen op de 2e verdieping;
- Gel. aan de rand van de wijk met groen en vrij uitzicht;
- Volledig voorzien van dubbel glas;
- Nabij winkelcentrum en openbaar vervoer;
- Balkon gelegen op het zuiden.

**Vraagprijs: € 142.500,- k.k.**

## Torenstraat 37, Soest

**Bouwjaar** : 1971
**Woonoppervlakte** : 77 m²
**Inhoud** : 200 m³
**Servicekosten** : € 127,- exclusief € 55,- stookkosten

**Bijzonderheden:**
- 3-kamerhoekappartement gelegen op de tweede (tevens bovenste) woonlaag;
- Gunstige centrale ligging;
- Actieve VvE en goed onderhouden complex;
- Het complex is voorzien van een gesloten entree en intercomsysteem;
- Zonnig balkon aan de achterzijde.

**Vraagprijs: € 167.500,- k.k.**

## Haverweerd 10, Soest

**Bouwjaar** : 1972
**Woonoppervlakte** : 85 m²
**Inhoud** : 215 m³
**Servicekosten** : € 189,- per maand incl. verwarming en water

**Bijzonderheden:**
- 4-kamerappartement gelegen op de 1e woonlaag;
- In 2005 gemoderniseerd;
- Vrij uizicht;
- Geheel voorzien van spachtelputz wanden;
- Het complex is goed onderhouden en beschikt over een liftinstallatie.

**Vraagprijs: € 179.500,- k.k.**

## Albert Cuyplaan 27, Soest

**Bouwjaar** : 1964
**Woonoppervlakte** : 70 m²
**Inhoud** : 200 m³
**Servicekosten** : € 118,- incl. voorschot stookkosten € 60,- € 50,- pacht

**Bijzonderheden:**
- 3-kamerhoekapp. gelegen op de derde verdieping;
- Uitstekende ligging op een hoek;
- Voll. groot onderhoud is in de afgelopen jaren uitgevoerd;
- Actieve Vereniging van Eigenaren;
- Kleinschalig en besloten complex.

**Vraagprijs: € 125.000,- k.k.**

## Rubenslaan 176, Soest

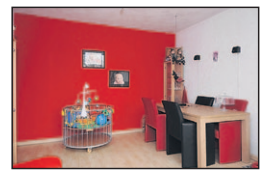

**Bouwjaar** : 1965
**Woonoppervlakte** : 63 m²
**Inhoud** : 200 m³
**Servicekosten** : € 134,71 + € 40,- voorschot stookkosten

**Bijzonderheden:**
- Gunstig gelegen 3-kamerhoekappartement met zonnig balkon op het zuiden;
- Geheel voorzien van dubbel glas;
- Twee slaapkamers met toegang tot het balkon;
- Keuken vergroot en vernieuwd (2009);
- Gelegen op de tweede woonlaag.

**Koopsom: € 130.000,- k.k.**

## Van Goyenlaan 204, Soest

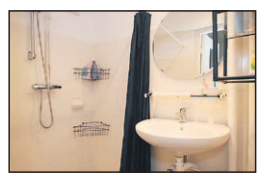

**Bouwjaar** : 1964
**Woonoppervlakte** : 60 m²
**Inhoud** : 200 m³
**Servicekosten** : € 157,- + € 58,- voorschot stookkosten

**Bijzonderheden:**
- Goed onderhouden 3-kamerhoekappartement gelegen op de derde verdieping;
- Zonnig balkon met prachtig vrij uitzicht;
- Toplocatie in prijsklasse en omgeving;
- Keuken en bijkeuken samengevoegd tot een ruime, moderne keuken;
- Gezonde en actieve vereniging van eigenaren.

**Koopsom: € 135.000,- k.k.**

## Van Goyenlaan 124, Soest

**Bouwjaar** : 1964
**Woonoppervlakte** : 65 m²
**Inhoud** : 200 m³
**Servicekosten** : € 175,- inclusief voorschot stookkosten en water

**Bijzonderheden:**
- Zeer aantrekkelijke en perfect onderhouden 3-kamerhoekappartement op de 3e verdieping;
- Gunstige hoekligging op de 3e woonlaag;
- Gesloten entree met nieuwe intercominstallatie;
- Balkon gelegen op het zuidwesten;
- De omgeving wordt momenteel heringericht.

**Vraagprijs: € 139.500,- k.k.**

verkoop

Waarom Majoor Makelaars? Al 26 jaar ervaring in Soest!

## Nieuweweg 76, Soest

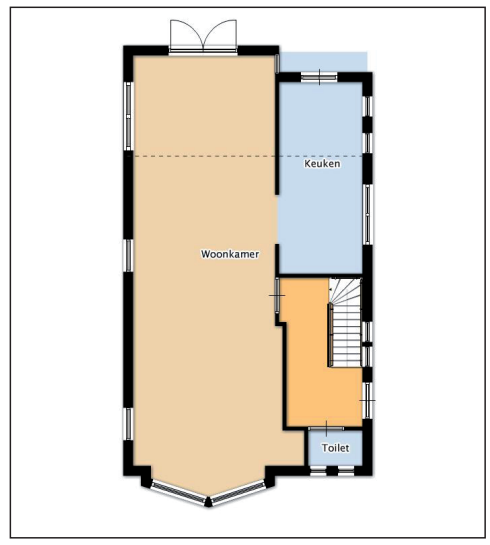


Begane grond

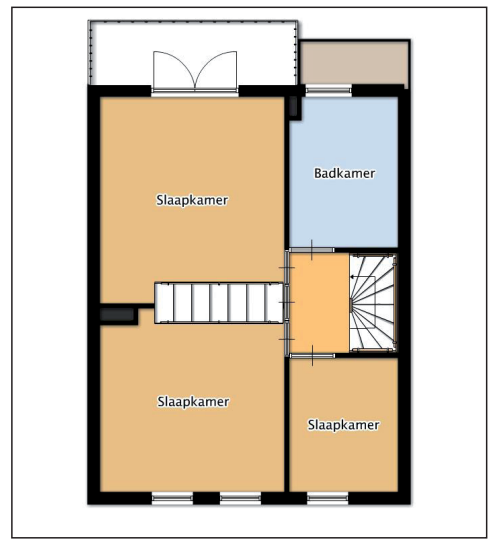


Eerste verdieping

**Bouwjaar** : 1933
**Woonoppervlakte** : 130 m²
**Inhoud** : 425 m³
**Perceeloppervlakte** : 490 m²

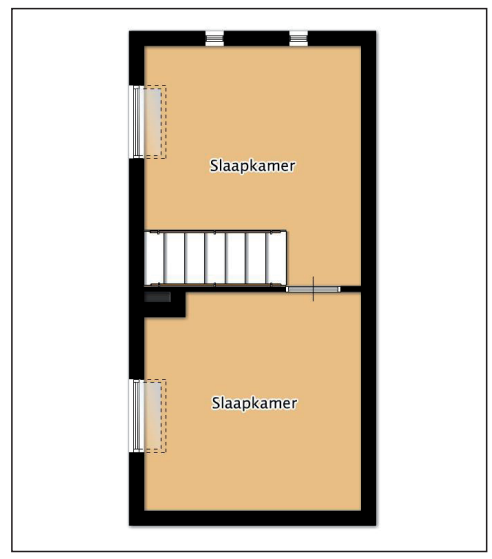


Tweede verdieping

**Bijzonderheden:**
- Karakteristieke vrijstaande jaren ’30 woning met garage;
- Gelegen nabij NS-station;
- De garage is te gebruiken als werk-/hobbyruimte en volledig voorzien van dubbel glas;
- De woning is voorzien van een nieuw, geïsoleerd dak (1995) en nieuwe elektra;
- Moderne en sfeervolle uitstraling.

**Vraagprijs: € 479.000,- k.k.**

## Birkstraat 121a, Soest

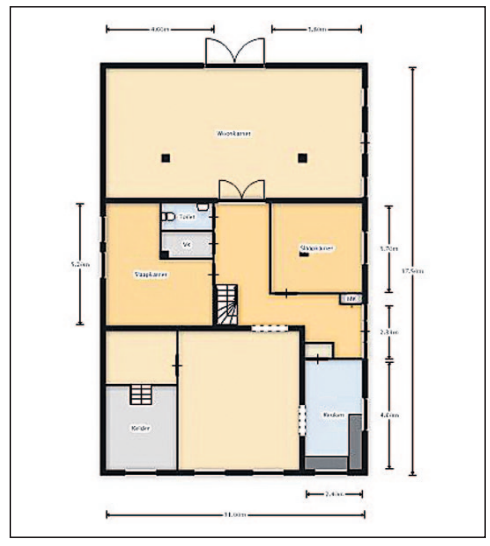

Begane grond

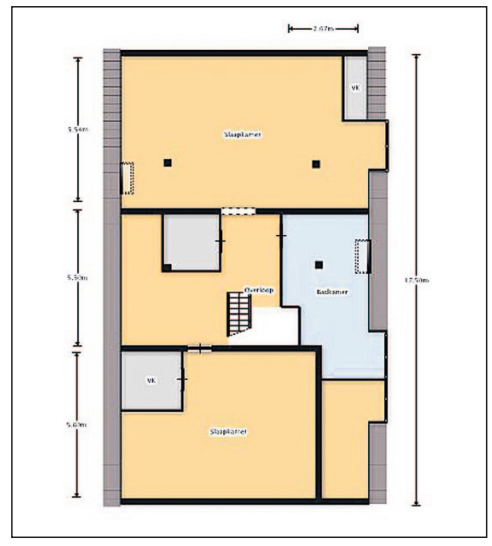

Eerste verdieping

**Bouwjaar** : 1869
**Woonoppervlakte** : 400 m²
**Inhoud** : 1.000 m³
**Perceeloppervlakte** : 1.910 m²

Begane grond bijgebouw

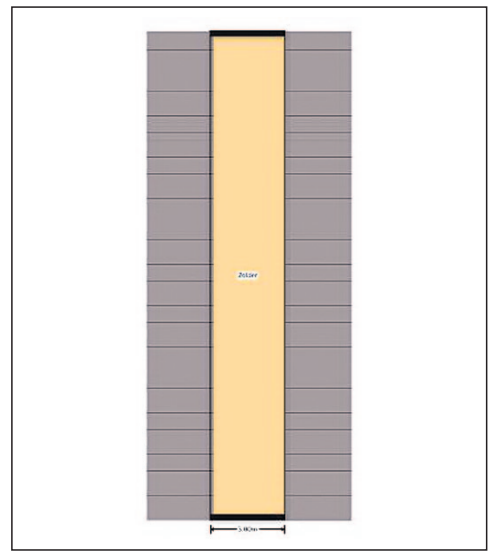

Eerste verdieping bijgebouw

**Bijzonderheden:**
- Sfeervolle en luxe uitgevoerde rietgedekte woonboerderij;
- Landelijk wonen met multifunctioneel bijgebouw;
- Mogelijkheden voor een combinatie wonen en werken;
- Mogelijkheden voor praktijk aan huis, hobbyisten en/of autoliefhebbers;
- Ligging nabij natuurgebied de Soester Duinen.

**Vraagprijs: € 1.250.000,- k.k.**

verkoop

Elk moment bekend met alle ontwikkelingen binnen uw woongebied!

Majoor Makelaars

# Kom vrijblijvend kijken en vergelijken!

## Op zaterdag 1 oktober is er weer een landelijke NVM OPEN HUIZEN DAG.

Een prima gelegenheid om u vrijblijvend te oriënteren zonder afspraak.
Door op één dag bij verschillende huizen binnen te kijken, krijgt u een goede eerste indruk en kunt u makkelijk vergelijken. Daarnaast zijn de marktomstandigheden om een huis te kopen gunstig. Er zijn goede onderhandelings-mogelijkheden, de overdrachtsbelasting is verlaagd naar 2% en u kunt nog steeds gebruik maken van de aantrekkelijke voorwaarden van de NHG tot € 350.000.
Weten welke woningen in ons aanbod allemaal meedoen? Kijk dan snel naar **ALLE WONINGEN IN DEZE UITGAVE** van Majoor Makelaars, scan de QR code voor meer informatie of kijk op **www.makelaarsmajoor.nl**!

## Ben Majoor - 25 Jaar beëdigd makelaar!

Bij Majoor Makelaars hebben wij een bijzonder jubileum te vieren; Ben Majoor is deze maand maar liefst 25 jaar geleden officieel beëdigd als NVM Register Makelaar Taxateur! Iets wat de Nederlandse Vereniging van Makelaars niet zo maar aan zich voorbij wil laten gaan; op donderdag 29 september zal er een officiële uitreiking bij Majoor Makelaars op kantoor plaatsvinden van de NVM. Kijk voor meer informatie en leuke cijfers op pagina 8 van deze uitgave!

**Wat is dit?**
QR codes zijn tweedimensionale barcodes die je met je mobiele telefoon kunt scannen. Je start de QR reader op je mobiele telefoon. Een camera op de telefoon is hierbij vereist. Vervolgens zie je de scanner op het beeldscherm van je telefoon verschijnen.
Je houdt de scanner voor de code en deze vertaalt het automatisch naar de uitgebreide objectinformatie.

# Uw makelaar met aandacht

**Ben**
**J.A.M. Majoor**
06-11870863

**Edwin**
**B.W. Majoor**
06-11870865

**Suzanne E.**
**van den Esschert**
035-6036282

**Casper L.**
**Landeweerd**
06-11870864

**Iris D.**
**Dijkema**
035-6036282

**Adres:** Soesterbergsestraat 1 , 3768 EA Soest
**Telefoon:** 035 - 60 36282
**Internet:** www.makelaarsmajoor.nl
**E-mail:** info@makelaarsmajoor.nl

funda

NVM

# Natuurlijk!

# U bent van harte welkom....

## Filmhuis: The Tree Of Life

In The Tree Of Life groeit de 11-jarige Jack op met zijn twee broers. Tijdens zijn jonge kinderjaren beleeft Jack de wereld zoals zijn moeder (Jessica Chastain) deze ziet. Zij is de verpersoonlijking van liefde en vergevingsgezindheid en wil hem beschermen tegen kwaad en onrecht. Zijn vader (Brad Pitt) probeert daarentegen zijn zoon klaar te stomen voor de 'harde buitenwereld' door hem te leren zichzelf altijd voorop te stellen. Jack probeert hun ideologieën te verenigen in zijn eigen kijk op het leven. Zijn wereldbeeld verslechtert als hij in aanraking komt met de dood. Inmiddels volwassen probeert Jack (Sean Penn) dat ene constante in het leven te vinden, terwijl alles om hem heen verandert; het oneindige plan waar wij allemaal deel van uitmaken.

Zondag 2 en maandag 3 oktober, 20:15 uur, in Filmhuis Artishock, Steenhoffstraat 46a. € 6,50 (cjp/65 + € 5,00). Reserveren: www.artishock-soest of 06-43870112.

### Zaterdag 1 oktober: JazzClub met zeskoppige band

# Artishock thuishaven The Locals

**De formule is bij de meeste bezoekers van Artishock bekend; een expositie wordt geopend en aansluitend is er een Jazzclub in Artishock. Dit keer zal de zeskoppige jazzband The Locals een optreden verzorgen.**

Gezellig, energiek en swingend, dat is de omschrijving over The Locals, die te lezen is op de website van Vereniging Artishock.
The Locals zijn een sextet met drie blazers en een ritmesectie bestaande uit bas, drums en piano. Hun thuisbasis is Soest waar ze in Artishock al jaren graag geziene en gehoorde gasten zijn.
Ze voelen zich als een vis in het water in een dranklokaal of Jazzcafé waar ze voor swingende muziek zorgen die prima past in een gezellige ambiance.
Ze schrijven geen eigen nummers, maar putten het leeuwendeel van hun repertoire uit de naoorlogse Amerikaanse jazz. Ze spelen stukken als 'Moanin' van Art Blakey, feestelijke blues, en 'Juicy Lucy', verfijnde bop van Horace Silver waarin de blazers alle ruimte krijgen om de luisteraar te betoveren.
Ook composities van Kenny Dorham, John Coltrane, Thelonious Monk en Miles Davis staan op het repertoire.
De bezetting bestaat uit Arthur Rombouts (piano), Marco van Os (bas), Jasper van der Wilden (drums), Semmy Prinsen (tenorsax), David Aguiar (tenorsax) en Job Helmers (baritonsax). Helmers kan scheuren in het bebop-idioom, Aguiar is een avontuurlijke blazer en het spel van Prinsen wordt gekenmerkt door fraaie melodische lijnen.
In 2010 werd de jarenlange samenwerking tussen de locale musici vastgelegd op een cd.

● *De zeskoppige jazzband The Locals zal op zaterdag te zien en te horen zijn in Artishock.*

**Zij schrijven geen eigen nummers, maar putten het leeuwendeel van hun repertoire uit de Amerikaanse jazz**

De cd 'One more time' werd in mei 2011 gepresenteerd in de thuishaven van The Locals: Artishock.
The Locals spelen op festivals en jazzpodia, maar ook op privé-aangelegenheden.

Op zaterdag 1 oktober zijn zij te horen in Artishock. Om 20:30 uur begint het concert. Dit is gratis toegankelijk.
Meer informatie over The Locals: www.artishock-soest.nl.

## Verder ook in Artishock

**Zaterdag 1 oktober**
20:00 uur: Opening van Artishock-exposant Ine Huijbers. Ine exposeert in de maand oktober haar werk. Haar schilderijen zijn doorgaans zeer kleurrijk en laten een gevarieerde keuze van onderwerpen zien. Haar favoriete materialen zijn acryl en linnen, omdat deze zich prima lenen voor haar dynamische stijl van schilderen. Toegang gratis. De expositie loopt t/m 28 oktober en is opengesteld op woensdag- en vrijdagochtenden tussen 10:00 en 12:00 uur, en op de filmhuisavonden (zondag- en maandagavond van 19:15 tot 20:15 uur).

**Zondag 2 oktober**
14:30 uur: JazzCats; sessie voor de gevorderde jazzamateur onder leiding van Paul Grob. Het repertoire bestaat o.a. uit een keuze uit bestaande mappen, Real books en een vrije keuze van de deelnemers. Deelname kost € 5,00. De jazzsessie is gratis toegankelijk.

**Woensdag 5 oktober**
14:30 uur: poppentheater met een voorstelling voor kinderen vanaf 3 jaar. Het verhaal wordt verteld middels een lied en muziek en is geïnspireerd op het boekje: 'Kleine muis zoekt een huis'. € 6,00 (€ 5,00 voor leden). Reserveren via Ennadien, tel. 035-8871163 (tussen 17:00 en 19:00 uur).

# Nieuwe voorstelling Klaas van Eerden in Idea

**In zijn nieuwe cabaretshow 'Breedbeeld' van Klaas van der Eerden zien bezoekers van Idea een razendsnelle combinatie van alles wat Van der Eerden kan, maar ook wat hij nog niet heeft gedaan.**

'Breedbeeld' is het zesde programma van Klaas van der Eerden waarin onder andere zang, improvisatie, dans, stand-up, piano, dwarsfluit en hip-hop aan bod komen. De cabaretier won in 1999 zowel de jury- als de publiekprijs op het Amsterdam Kleinkunst Festival.
Op vrijdag 7 oktober komt hij naar Soest voor de try-out van 'Breedbeeld' in Idea. Deze begint om 20:15 uur. Kaarten van € 15,00 (cjp/65 + € 13,50) zijn verkrijgbaar via www.theateridea.nl. Idea, kunstencentrum, theater en bibliotheek is te vinden aan de Willaertstraat 49.

# Correspondent Jan van der Putten bij de SLAS

**Bij de Stichting Literaire Activiteiten Soest (SLAS) is op woensdag 5 oktober Jan van der Putten te gast.**

Jan van der Putten werkte de afgelopen veertig jaar als correspondent voor bijna alle Nederlandse landelijke dag- en weekbladen. Hij was actief in Frankrijk, Zuid- en Midden-Amerika, Italië, de Balkan, China en Mongolië. In China en Mongolië was Van der Putten van 1983 tot 2003 correspondent. Over deze periode schreef hij veel artikelen en boeken. Zijn meest recente boek 'Verbijsterend China' beschrijft waarom China een wereldmacht is geworden. Met dit boek als leidraad zal Van der Putten vertellen over het Aziatische land. De literaire avond van de SLAS vindt plaats in Idea en begint om 20:15 uur. Toegangskaarten van € 10,00 (€ 7,50 SLAS-leden) zijn verkrijgbaar bij Idea en boekhandel Van de Ven.

## Achter de schijnwerpers

**Wat: Concert van Magna Carta, Waar: Theater Idea, donderdag 22 september**

Magna Carta (London 1969-?) beleeft haar grootste bekendheid in de jaren zeventig. Uitschieter is het album 'Lord of the ages' en de hitsingle 'Airport-song' met in Nederland een jaarlijkse Top2000 notering tussen kerst en oud en nieuw. Veel nummers zijn geschreven door de leider van de band door alle jaren heen: Chris Simpson, nu 69 jaar. Chris noemt zijn nummers 'power songs' van alle tijden en waard om gezongen te worden.
Hoe vergaat het de band door de jaren heen? Er zijn grote optredens zoals in Carré, en kleine in een intieme omgeving zoals een muziekcafé. De samenstelling van de band varieert voortdurend: van een solocarrière van Chris tot een zevenmansformatie in de succestijd. Vanavond in Idea speelt Chuck Norris mee, lid van de band in de tweede helft van de jaren zeventig. Een nog jonge Nederlander, Lourens Joensen, completeert het drietal.

**De wisselwerking tussen Chris en Chuck wordt door Lourens vergeleken met Snip en Snap**

### Als Paul Simon

De ruimte tussen folk en rock-'n-roll wordt door Magna Carta ingevuld. Chris Simpson ziet eruit als Joe Cocker en zingt als Paul Simon en Bob Dylan. Chuck lijkt op Woody Allen inclusief zijn dikke bril als vergrootglas. Chris is een rasentertainer, makkelijk krijgt hij de zaal in de goede stemming en tussen de nummers door vertelt hij verhaaltjes over hoe het er allemaal 'on tour' aan toe gaat, zoals destijds zijn toevallige ontmoeting met Koningin Juliana in een oude sigarenwinkel in Soest. Beiden slaan ze een voorraadje rokertjes in. De wisselwerking tussen Chris en Chuck wordt door Lourens vergeleken met Snip en Snap. Chris zingt overmoedig: 'I got the world in the palm of my hand' en vermoeid: 'It's been a long time running'.

### Kietelen

Als Engelsman kan hij niet nalaten ons te kietelen: 'The euro: God must have a sense of humour'. Chris en Chuck, deze twee muzikanten hebben van alles meegemaakt.
Vanwaar die gedrevenheid? Zijn ze verslaafd aan applaus of zit de belastingdienst achter hun broek aan? We zullen het niet weten.
Na afloop mag ik met ze mee de kleedkamer in. Een diepte-interview komt er niet van. Handtekeningen worden op de cd's gezet en een Belg komt schuchter binnen. Hij is fan van het eerste uur. Zijn broer die in Utrecht woont, heeft als cadeau kaartjes gekocht voor zijn verjaardag. Hij heeft in het Vlaams een nieuwe tekst op de 'Airport-song' gemaakt en vraagt of Chris de tekst wil signeren. Chris is enthousiast en roept Chuck en Lourens erbij. In de kleedkamer, oppervlakte een postzegel, zingt de Belg in het Vlaams en wordt hij door de band begeleid. Iedereen is gelukkig en de band reist af naar het Eekhoornnest, haar uitvalbasis voor de verdere tour in Nederland. Ze vindt het daar heel gezellig tussen de Poolse gastarbeiders.

**Martin Huizenga**

De Boer Makelaardij

# OPEN HUIS

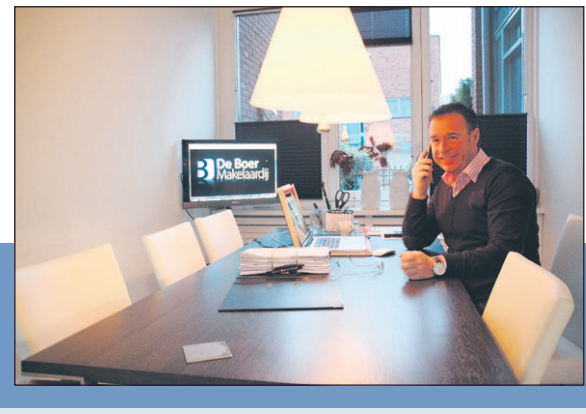

## Seminariehof 1, Soest
€ 569.000,- kosten koper

Nieuw in de verkoop

## Krommeweg 33, Soest
€ 324.500,- kosten koper

## Beckeringhstraat 60, Soest
€ 799.000,- kosten koper

## Henriette Blaekweg 2, Soest
€ 499.000,- kosten koper

## Speenkruidstraaat 11, Soest
€ 262.500,- kosten koper

## Jan Steenlaan 35, Soest
€ 227.500,- kosten koper

Nieuw in de verkoop

## Den Blieklaan 82, Soest
€ 289.500,- kosten koper

Nieuw in de verkoop

## St. Theresiastraat 29, Soest
€ 339.500,- kosten koper

## U bent van harte welkom op 1 oktober a.s. van 11.00 - 15.00 uur.

## OP AFSPRAAK TE BEZICHTIGEN

**Bosstraat 47, Soest**
€ 1.175.000,- kosten koper

**Bunder 1, Soest**
€ 625.000,- kosten koper

**Korte Brinkweg 22, Soest**
€ 435.000,- kosten koper

**Oude Utrechtseweg 48, Soest**
€ 449.000,- kosten koper

Nieuw in de verkoop

**Steenhoffstraat 61B, Soest**
€ 215.000,- v.o.n.

**Vondellaan 8, Soest**
€ 149.000,- kosten koper

**Colenso 56, Soest**
€ 172.500,- kosten koper

Nieuw in de verkoop

NVM

funda powered by nvm

**WWW.DEBOER-MAKELAARDIJ.NL**

*voor inzet en resultaat*

MORGEN 41 SOEST - TEL 035 76 76 120 - MOB 06 81 765 075 - INFO@DEBOER-MAKELAARDIJ.NL - WWW.DEBOER-MAKELAARDIJ.NL

# Burendag is ontmoetingsdag

**Echt mudjevol was het niet, zaterdag op het evenemententerrein in Soesterberg tijdens de Nationale Burendag. Misschien was het mooie weer de belangrijkste reden dat veel Soesterbergers die anders best hadden willen komen op andere gedachten zijn gebracht en elders hun vertier zochten. Niettemin was het een geslaagd evenement voor zowel volwassenen als kinderen.**

Er was van alles te doen op het evenemententerrein. De kinderen vermaakten zich onder meer met het versieren van cakejes of lieten zich schminken, ze beschilderden vogelhuisjes of maakten gebruik van het springkussen. De volwassen bezoekers zochten het vooral in contact met elkaar, wat uiteindelijk ook de bedoeling is van de Nationale Burendag.

## Van Maarenplein

Toen Claudia Dijkstra met haar gezin in april vorig jaar op het Van Maarenplein in Soesterberg kwam wonen, klikte het gelijk met de buren en later met de buurt. Ze keken al de wedstrijden van het Nederlands elftal en vierden Sinterklaas en oud en nieuw samen. Een buurtfeest leek dan een logische volgende stap naar een zo gezellig en veilig mogelijke buurt. Vier bewoonsters, Claudette, Rekha, Syndia en Claudia staken de koppen bij elkaar en gingen de buurt rond. Ze kregen veel positieve reacties, voor hen een reden om een feestje op te zetten. De Nationale Burendag was daarvoor een goede reden.
Bijna iedereen kwam naar het speeltuintje op het plein en bracht ook nog eens wat lekkers mee, zoals sausjes, een traktatie bij de koffie, stokbrood en salades. Dankzij het beschikbaar stellen van materialen door het Dorpsbeheerteam, het Karweihuis en Herko kon er van alles worden gedaan. Voor de kinderen was er een spellenparcours met koekhappen, spijkerpoepen, zaklopen, ezeltje-prik en nog veel meer. Ook waren er twee workshops, cupcake versieren en bloempotten schilderen. Er was een koffietafel met allerlei lekkernijen zoals zelfgebakken cake en taart, en tappas en andere hapjes die de buurtbewoners ook hadden meegebracht. Daarna was er een barbecue, waarna de avond werd afgesloten met een drankje en versnaperingen.
Tijdens het buurtfeest werd ook duidelijk dat de bewoners van het Van Maarenplein slowpoppetjes op het plein willen. Dit zijn poppetjes om het verkeer er op te wijzen dat het hier om een kinderrijke buurt gaat en er voorzichtig gereden moet worden. De buurtbewoners hebben de aanschaf ervan mogelijk gemaakt dankzij een donatie. Daarnaast hebben alle buurtbewoners nu een 30-km sticker op de vuilcontainers. Verder wil men dat de kleine kiezelsteentjes uit de speeltuin verdwijnen in ruil voor rubberen tegels. In ieder geval is door het particulier initiatief voor deze geslaagde Burendag de buurt 'op de kaart' gezet.

● *Een groepje deelnemers aan de geslaagde Burendag op het Van Maarenplein.*

● *Ook voor kinderen was het Burendag; zij vermaakten zich op het evenemententerrein.* Foto's: Eempers

## Informatiemiddag over werk aan A28

Op zaterdag 1 oktober van 13:00 tot 16:00 uur geeft Rijkswaterstaat samen met de aannemer Combinatie De Utrechtse Tulp informatie over de A28. Wie vragen heeft over de werkzaamheden of gewoon nieuwsgierig is naar wat er allemaal gaat gebeuren op de A28, kan terecht in café-restaurant 'De Tweede Steeg' aan Hogeweg 227 in Amersfoort.
Tijdens deze informatiemiddag kan men zich op de informatiemarkt laten voorlichten over verkeersmaatregelen, de werkzaamheden, de procedures, de geschiedenis, alternatieve mobiliteitsmogelijkheden, de ReisWijzer en andere werkzaamheden in de regio Utrecht.
Ook is het mogelijk om een busrit te maken langs de werkzaamheden bij Amersfoort, waarbij een medewerker van Rijkswaterstaat een en ander zal uitleggen. Geïnteresseerden kunnen ook een korte excursie maken naar de werkzaamheden bij het viaduct aan de Hogeweg in Amersfoort. Cafe Restaurant 'De Tweede Steeg' ligt direct naast de A28 in Amersfoor, afslag 8 (Amersfoort, Hoevelaken). 'De Tweede Steeg' ligt dan direct aan de rechterzijde. Rijkswaterstaat werkt aan het groot onderhoud en de voorbereiding voor de verbreding van de A28. De capaciteit wordt vergroot waardoor de doorstroming verbetert. Tijdens de werkzaamheden doet Rijkswaterstaat er alles aan om de hinder en de overlast zo beperkt mogelijk te houden en het verkeer zo goed mogelijk te laten doorstromen. Meer informatie over de A28 is te vinden op www.rijkswaterstaat.nl/A28 of via de gratis informatielijn van Rijkswaterstaat 0800 – 8002 (ma t/m zo 06:00 tot 22:30 uur). Ook op andere plaatsen in de regio Utrecht wordt sinds najaar 2010 gewerkt.

## Fietstocht over de vliegbasis

Vrijwilligers van Het Utrechts Landschap hebben namens de Provincie Utrecht, gemeente Zeist en gemeente Soest voor zaterdag 1 oktober een fietsexcursie georganiseerd over de voormalige Vliegbasis Soesterberg. Belangstellenden kunnen dan kennismaken met het militaire verleden ervan. Er wordt tevens aandacht besteed aan de (positieve) gevolgen voor flora en fauna door het militaire gebruik. Na een korte toelichting in het informatiecentrum Hart van de Heuvelrug volgt een fietstocht van ongeveer twee uur. De excursie vindt op zaterdag 1 oktober plaats van 13:30 tot ca. 16:00 uur. Het maximumaantal deelnemers is tweemaal 25 personen, deelname is gratis. Wie deze fietstocht wil meemaken, kan zich aanmelden via www.utrechtslandschap.nl/reserveren.Verzamelpunt is het informatiecentrum in de voormalige brandweerkazerne op Vliegbasis Soesterberg, ingang Batenburgweg. Het toegangshek is na 13:30 uur gesloten. De volgende fietsexcursie wordt gehouden op zaterdag 15 oktober.

## Gewonden botsing Scooter en auto

Vorige week raakte een scooterrijder uit Soesterberg in Huis ter Heide gewond. Een 16-jarige jongen reed met zijn vriend (18) op de scooter over de Amersfoortseweg. Een 47-jarige automobilist uit Zeist kwam vanaf de Universumlaan en reed hier door groen. Op de kruising ontstond een aanrijding. De twee opzittenden van de scooter raakten gewond. De 16-jarige bestuurder liep schaafwonden op. De 18-jarige bijrijder liep vermoedelijk een gebroken sleutelbeen op en werd vervoerd naar het ziekenhuis.

Nieuwe sociaal-culturele voorziening in Soesterberg

# Volgende stap naar cultuurhuis

**Het verwerven van een van de defensiegebouwen als cultuurhuis voor Soesterberg, bij voorkeur door z'n centrale ligging de marechausseekazerne, eventueel in combinatie met een nieuwe sporthal, is de permanente optie van de gemeente. Optimaal is als hierbij ook ruimte is voor buitenactiviteiten, die zijn voorzien op het plein op de kruising Banningstraat-Kampweg. Dit staat in de visie voor een sociaal-culturele voorziening Soesterberg.**

Met de instemming door het gemeentebestuur met deze visie is de realisatie van het beoogde cultuurhuis weer een klein stapje dichterbij gekomen. 'Het is een lang traject geweest met veel sessies waarin is geprobeerd nader tot elkaar te komen. Het was een erg enerverende ervaring dat Soesterbergers graag willen samenwerken. De mensen zoeken elkaar weer op. Iedereen wil graag meedoen, zelfs het dorpshuis. Ik vind dat Soesterberg door de enorme betrokkenheid en gedrevenheid van vrijwilligers op eigen kracht heel veel kan. Daar heb ik groot respect voor,' aldus wethouder Rosan Coppes van onder meer welzijn en wijkgericht werken in de vorige week gehouden raadsvergadering.
Er is op dit moment niet voldoende of geschikte ruimte voor ontmoeting; uitvoeringen door muziekvereniging Odeon (de huur van de ruimte met het grootste podium en de beste akoestiek, het Casino, is te duur); muziekoptreden in het kader van Soesterberg-live waarvoor Time Out in de Banninghal minder geschikt is; koorrepetities en uitvoeringen door popkoor Allround, en repetities en uitvoeringen door de toneelvereniging Utile Dulci.

Ook hieruit blijkt dat de creativiteit in het dorp groot is. Naast de sportverenigingen is de diversiteit in activiteiten en verenigingsleven groot. De behoefte is aanwezig om het bruisende karakter te versterken. Een voorbeeld hiervan is het onlangs opgerichte Vrijwilligerscafé. Om de creativiteit ook letterlijk de ruimte te geven, is een nieuwe voorziening nodig, centraal in het nieuwe hart van het dorp. Dit niet alleen voor de bereikbaarheid maar ook om tot uitdrukking te brengen dat het gaat om een kernvoorziening voor het dorp.

## Beheer belangrijk

De sociaal-culturele voorziening moet bestaan uit een binnen- en een buitenruimte die in beide gevallen zo flexibel is dat ze kunnen worden aangepast aan de activiteit en de doelgroep, ook als bijvoorbeeld in de loop van de jaren de behoefte aan het type activiteiten verandert. Het centrum moet een thuisbasis en in- en uitvalsbasis zijn en faciliteiten verlenen voor bewoners, ondernemers, verenigingen en organisaties die iets willen ondernemen in het dorp. Met het oog op de diversiteit aan verenigingen, activiteiten en doelgroepen is goed professioneel beheer buitengewoon belangrijk. Het gaat dan niet alleen om goed plannen en organiseren, maar ook om het opbouwen van goede relaties met gebruikers en verenigingen en het zo nodig bemiddelen bij eventuele spanningen.
Omdat gedurende de tijd dat er nog geen nieuwe voorziening is gerealiseerd ook het nodige moet gebeuren om sociaal-culturele activiteiten in het dorp te kunnen blijven organiseren, wordt gewerkt aan een voorstel voor (een) tijdelijke voorziening(en). Als het nodig is wordt hiervoor voor de begroting 2012 extra geld gevraagd. Burgemeester en wethouders leggen de eindrapportage over de visie ter besluitvorming aan de gemeenteraad voor. Afhankelijk van dit besluit zal de gemeente een globaal programma van eisen opstellen.

# Bouwplan Kampweg en 't Zwarte Wegje

**Burgemeester en wethouders zijn akkoord gegaan met het schetsplan voor de bouw van vijftien woningen aan 't Zwarte Wegje en twee woningen aan de Kampweg in Soesterberg. Het gaat om twee vrijstaande woningen, vier twee-onder-één-kapwoningen, vier vrijstaande woningen en een rijtje van vijf woningen. De middelste drie hiervan zijn goedkope woningen. Daarmee wordt voldaan aan de eis om bij nieuwbouw twintig procent goedkope woningen te realiseren.**

Dit bouwplan van Stegeman Bouw b.v. te Nijverdal wordt uitgebreid met perceel Kampweg 84. Het huis dat er nu staat wordt gesloopt. De ruimte die hierdoor vrijkomt zal worden gebruikt als toegangsweg voor het bouwverkeer naar 't Zwarte Wegje, zodat het verkeer van deze smalle weg geen gebruik hoeft te maken. Wanneer de bouw op 't Zwarte Wegje is afgerond, kan op het perceel Kampweg 84 een twee-onder-één-kapwoning worden gerealiseerd.
In algemene zin bestaat er in Soesterberg behoefte aan woningbouw. Door het realiseren van extra woningen, vooral in de duurdere klasse, ontstaat er meer verscheidenheid in het woningaanbod in het dorp. Voor de woningen in de goedkope sector geldt een prijs tot 200.000 euro.
Burgemeester en wethouders hebben bepaald dat de communicatie met omwonenden en andere belanghebbenden moet worden geregeld door Stegeman Bouw. Het bedrijf moet de gemeente verslagen van overleg met de omwonenden en anderen toesturen.

# Soesterbergers naar bouwproject India

**Vrijdag vertrekken mevrouw J. Sengers en de heer G. Holsappel uit Soesterberg naar India om in Chennai mee te bouwen aan huizen voor arme gezinnen. Zij doen dit samen met de locale inwoners en non-profitorganisatie Habitat for Humanity, die zich inzet voor verbeterde huisvesting voor gezinnen in ontwikkelingsgebieden.**

Sengers en Holsappel reizen met andere vrijwilligers naar een van de bouwprojecten om letterlijk een steentje bij te dragen en daadwerkelijk te bouwen aan een betere wereld. De vrijwilligers werken samen aan hetzelfde doel. Ze graven de fundering, mixen het cement of voegen de muren van een compleet nieuw huis. Een eenvoudig en veilig huis voor een gezin dat hulp hard nodig heeft.
Iedereen vanaf 16 jaar kan mee op bouwreis. Specifieke bouwvaardigheden zijn niet nodig en deelnemers kunnen in eigen tempo een bijdrage leveren. Omdat de projecten zonder geld niet van de grond komen, vraagt Habitat haar deelnemers naast hun inzet om een financiële bijdrage in de vorm van een donatie.
Habitat for Humanity geeft geen huizen cadeau. Toekomstige bewoners gaan een renteloze lening aan en lossen maandelijks af. Ook investeren zij 400 arbeidsuren in de bouw van hun eigen huis en dat van anderen in de gemeenschap. Dankzij de inzet van vrijwilligers en gesponsorde bouwmaterialen blijft de kostprijs van een Habitat-huis laag.

## Kerkdiensten

### Zondag 2 oktober

**Rooms-katholiek, Caroluskerk, Rademakerstraat 157**
10:30 pr. Rini Bouwman; Communieviering met kinderkoor
**Protestantse gemeente (PKN), Vredekerk, Gen. Winkelmanstraat 101**
10:00 ds. L.M. Aangeenbrug, Woerden; Israëlzondag
**Sterrenberg, 't Lichtpunt, Huis ter Heide**
10:30 dhr. M. ter Veen

Elektrofort
VOOR BEDRIJVEN EN PARTICULIEREN
• Elektrotechniek
• Inbraakbeveiliging
• Telecommunicatie
Erkend door:
UNETO-VNI
Elektrofort BV
Sterrenbergweg 25A
3769 BS Soesterberg
T 0346 - 712.412
F 0346 - 712.419
E info@elektrofort.nl
www.elektrofort.nl

Soesterberg straks

informatie over de ontwikkeling van Soesterberg september 2011

# in uitvoering

Extra editie

# Soesterberg: van plan naar uitvoering

**In december 2010 is het Masterplan Soesterberg unaniem vastgesteld door de gemeenteraad van Soest. Hiermee werd het startsein gegeven voor de volgende fase in dit megaproject. Dit houdt in dat er gestart is met de zorgvuldige voorbereidingen van de deelprojecten en dat de volgorde van deze projecten is bepaald. Hiermee is een start gemaakt met de vertaling van plan naar daadwerkelijke uitvoering.**

Wethouder Harry Witte legt uit: “Deze volgorde wordt bepaald door bijvoorbeeld de urgentie, maar ook de economische omstandigheden en de afhankelijkheid van particuliere ontwikkelingen spelen een rol. Dat vraagt om een zorgvuldige afweging en voorbereiding. In juni 2011 heeft het college van B&W prioriteit gegeven aan drie projecten, te weten; herinrichting Rademakerstraat, het evenemententerrein en de gebiedsontwikkeling Soesterberg Noord. Voor deze drie projecten zijn in de zomer plannen geschreven, zodat we nu (na de behandeling in de raad red.) direct verder kunnen.

Als organisatie zitten we nu in een fase waarin op straat niets gebeurd, maar die wel cruciaal is voor het vervolg. Zorgvuldige voorbereiding van projecten, het goed doorlopen van procedures en overleggen met bewoners en ondernemers zorgen ervoor dat de projecten straks tijdens de uitvoering goed verlopen. Dat kost nu tijd, maar betekent later tijdswinst.

Het meest zichtbaar de komende tijd wordt de herinrichting van de Rademakerstraat. In oktober gaan we samen met direct betrokkenen een inrichtings- en ontwerpplan maken. Tegelijkertijd is er overleg met de eigenaar van de supermarkt over de nieuw te bouwen winkel, de eigenaar van de brandstofpomp over zijn verplaatsing en is er overleg over de woningbouw ontwikkeling op o.a. het achterterrein van de Rademakerstraat. Begin 2012 kan de schop in de grond voor de Rademakerstraat. Daarmee krijgt Soesterberg zijn langverwachte, aantrekkelijke winkelstraat. Voor het Dorpsplein gaat het helaas iets minder snel. Er is een aantal bezwaren binnen gekomen en die moeten eerst behandeld worden. Maar in de eerste helft van volgend jaar verwacht ik de eerste paal te slaan. Op het evenemententerrein verwachten we dat in 2014 te kunnen doen. Voor nu moeten er vooral nog zaken onderzocht worden en er moet een goede plek gevonden worden voor de activiteiten op het evenemententerrein. Ondertussen zijn we al bezig met diverse partijen die mogelijk een rol kunnen spelen voor de ontwikkelingen op dit gedeelte van Soesterberg.

Tot slot Soesterberg Noord. Daarvoor zijn de gesprekken gaande met ondernemers en eigenaren van de panden daar. Vraag is gaat uw bedrijf verhuizen, of niet. In beide gevallen worden afspraken gemaakt. Al deze afspraken komen in een zogenaamd Gebiedsontwikkelingsplan, dat samen met het bestemmingsplan gaat zorgen voor een verbetering van de leefbaarheid in deze buurt.

Langzaam, maar zeker gaan we dus de uitvoering in van het Masterplan Soesterberg. Zorgvuldig, afgewogen en in overleg. Maar zeker doelvast en met zicht op een voorspoedige uitvoering.” ●

“Doelvast en met zicht op een voorspoedige uitvoering”

## Extra editie

In de zomer is één editie van de dorpsnieuwsbrief ‘In uitvoering’ uitgevallen. Daarom nu in de Soester Courant een extra editie met daarin het meest actuele nieuws rondom de ontwikkelingen in Soesterberg. ●

## Meer weten?

**Internet**
Op www.soest.nl staan alle plannen en alle stukken.

**Spreekuur**
Elke twee weken is er spreekuur in Soesterberg. wethouders Jannelies van Berkel én Harry Witte komen dan naar Soesterberg om al uw vragen te beantwoorden. De spreekuren zijn om en om in de ruimte boven de bibliotheek aan de Rademakerstraat en in de Drie Eiken.

**In uitvoering**
Eind oktober en in december verschijnen weer edities van de dorpsnieuwsbrief In Uitvoering, met daarin het laatste nieuws. ●

## Rademakerstraat

In oktober en november maakt de gemeente samen met direct betrokkenen (aanwonenden, eigenaars en winkeliers) een ontwerp- en inrichtingsplan voor de straat. Begin volgend jaar presenteren we die aan de rest van het dorp. Als alles goed verloopt, kunnen we in de eerste helft van 2012 starten met de herinrichting van de straat. ●

## Dorpsplein

Door het aantal bezwaren dat binnen gekomen is, hebben we de planning moeten aanpassen. Anders zouden we in oktober/november al starten met het bouwrijp maken en vervolgens de eerste schop in de grond te slaan. De eerste paal staat nu gepland voor het eerste kwartaal van 2012. ●

## Soesterberg Noord

Al sinds begin 2011 worden er gesprekken gevoerd tussen de gemeente en ondernemers. Hierin wordt besproken wat de wensen en mogelijkheden van de bedrijven zijn. Dan gaat het om of men wel of niet wenst te verhuizen, en of dat financieel ook mogelijk is. Het kan ook zijn dat er (milieu)maatregelen moeten worden genomen zodat de gewenste woningbouw uit het Masterplan mogelijk wordt. Daarnaast zijn we in overleg met het ministerie om een zogenaamd gebiedsontwikkelingsplan (GOP) op te stellen, waarin de maatregelen komen te staan die we nemen om woningbouw mogelijk te maken.

De planning is dat de gesprekken met de ondernemers/eigenaren eind dit jaar worden afgerond. Maar we moeten er helaas rekening mee houden dat de realisatie van onderdelen minder snel kunnen gaan door de economische crisis. ●

## Evenemententerrein

Voor het evenemententerrein zijn we bezig met het opstellen van een programma van eisen, en zijn we op zoek naar een goede plek voor de activiteiten die hier plaatsvinden. Pas daarna kunnen we het aanbestedingstraject in. De verwachting is dat we begin volgend jaar hiermee van start kunnen. Daarna start de bestemmingsplan procedure en we verwachten dat er in 2014 gebouwd kan worden. ●

Gemeente Soest

‘In Uitvoering’ is een uitgave van de Gemeente Soest

# Roulette is weer jeu de boules

**Een jaar of twintig geleden al werd er op initiatief van Piet Pieren (89) en wijlen zijn vrouw al jeu de boules gespeeld op de binnenplaats van ontmoetingscentrum De Drie Eiken en De Heybergh. In de loop der jaren werden de twee banen steeds slechter, maar nu zijn ze opgeknapt. Maandagmiddag mocht Piet Pieren samen met Mathea Cremer (85), speelster van het eerste uur, de vernieuwde banen openen door het gooien van de eerste ballen.**

● *Voor het gooien van de eerste ballen op de opgeknapte jeu de boulesbanen bij De Drie Eiken waren de spelers van het eerste uur uitgenodigd, Piet Pieren (tweede van rechts) en Mathea Cremer (tweede van links).* Foto: Eempers

In zijn openingswoord herinnerde werkgroepvoorzitter Arno Notermans aan die eerste jaren waarin Joop Vervat, Cecile Mulder en Herman van Basten de grote gangmakers waren. In de loop der jaren ging de kwaliteit van de banen achteruit. De randen kalfden langzaam af, er begon mos op te groeien en, funest voor het spel, de banen begonnen bol te staan. 'Jeu de boules had daardoor iets van roulette: je gooide een bal en moest maar afwachten waar hij ergens terechtkwam,' aldus Notermans. De opbrengst van de laatst gehouden rommelmarkt is besteed aan het opknappen van de banen. 'Dat is door onszelf betaald, niet door de gemeente. Daar zijn we trots op. We hebben de handen uit eigen mouwen gestoken. Zo hoort het ook, je hoort ook zelf wat te doen,' aldus Notermans.

## Eerste bal

Nadat Mathea Cremer en Piet Pieren ieder een lint hadden doorgeknipt, waren beide banen officieel heropend, waarna beiden de eerste bal mochten gooien. 'Zoals je het ons geleerd hebt, hè Piet: borst vooruit en kontje naar achteren,' kreeg hij nu zelf als aanwijzing te horen….

Het laatste woord was aan Pieren. Hij zei dat zijn vrouw na een reis door Zuid-Frankrijk er bij hem op had aangedrongen om ook in Soesterberg jeu de boulesbanen aan te leggen. Daar hebben in de loop der jaren tal van beoefenaars plezier van gehad. Hij riep ouderen op wat minder achter de computer of voor de televisie te gaan zitten, maar juist meer te bewegen. Jeu de boules is daarvoor een prima sport. Vooral voor vrouwen, die er vaak meer bedreven in zijn dan de mannen.

Hij uitte zijn waardering aan het adres van het bestuur van De Drie Eiken dat de banen destijds liet aanleggen en aan degenen die nu het initiatief namen om ze op te knappen. 'De banen zijn verbeterd en nodigen uit om te gaan boulen, een sport die lichaam en geest ten goede komt,' aldus Pieren.

# ANWB-verkeersles op De Startbaan

**Woensdag 26 oktober doet de openbare school De Startbaan aan de Oude Tempellaan mee aan het ANWB-project Streetwise. Hierin leren kinderen in de praktijk goed en verantwoord omgaan met verkeerssituaties.**

Een team van professioneel opgeleide instructeurs voert het programma uit. Met speciaal ontwikkelde lesmaterialen als elektro- en rijlesauto's, zebrapaden, verkeerslichten en opblaasbare auto's wordt de praktijk zo veel mogelijk nagebootst. Onderdeel voor de groepen 3 tot en met 8 is een speciaal voor ANWB Streetwise ontwikkelde oogmeting.

Bij groep 1 en 2 staan bij het onderdeel Toet Toet het herkennen van (gevaarlijke) verkeersgeluiden en het oefenen met oversteken centraal. Daarnaast leren ze waarom het zo belangrijk is om een kinderzitje en de autogordel te gebruiken. Bij Blik en klik ligt de nadruk op de actieve verkeersveiligheid voor kinderen in groep 3 en 4. Ze leren veilig oversteken en begrijpen waarom ze in de auto een gordel en kinderzitje moeten gebruiken. Hallo auto leert de kinderen van groep 5 en 6 over de remweg van een auto en de invloed van reactietijd op die remweg. Kinderen nemen zelf plaats op de bijrijdersstoel van een ANWB lesauto en mogen zelf remmen. Het dragen van een veiligheidsgordel en kinderzitje/zitverhoger komt in deze les aan bod. Trapvaardig traint de kinderen van groep 7 en 8 in praktische fietsvaardigheid. De leerlingen fietsen over een parcours en trainen moeilijke manoeuvres. Ook rijden ze met een zware rugtas op. Hiermee bereiden we de kinderen voor op het zelfstandig fietsen naar de middelbare school. Tevens is er een fietscontrole en mogen de leerlingen als afsluitend onderdeel op een elektrische step rijden.

Van Apeldoorn naar Soesterberg

# 13-jarige in vaders auto

**De politie kreeg maandagmorgen te maken met een niet-alledaagse kwestie.**

Op de Rademakerstraat werd vlak voor half zes 's morgens een dertienjarige jongen in een auto aangetroffen. Hij lag te slapen op de stoel van de bestuurder. Verder was er niemand aanwezig. Agenten waren gestopt, omdat de wagen nogal vreemd geparkeerd stond. De situatie was voor de politie aanleiding om een onderzoek in te stellen. Daarbij werd snel duidelijk dat de jongen aan carjacking had gedaan. Hij had daarvoor de auto van zijn vader gebruikt.

De politie waarschuwde de vader die zo snel mogelijk naar Soesterberg kwam om zijn zoon én zijn eigen auto naar huis te brengen.

# Debuutconcert 2XPRESS succes

**Jongerenmuziekgroep 2XPRESS heeft met het concert van maandagavond in buurtcentrum Het Soesterdal laten horen dat de groep een geweldige progressie heeft doorgemaakt. Na een wat ingehouden begin kwam de zanggroep gaandeweg los, mede door de bezielende en met veel power gespeelde begeleiding door de band.**

Het publiek reageerde steeds enthousiaster. De familie, vrienden en belangstellenden onder wie de wethouders Jannelies van Berkel en Rosan Coppes genoten merkbaar van de songs die de groep vertolkte. Het repertoire, dat ten gehore werd gebracht, bestond uit: Magnificent, Heaven, Summer of '69, Just Hold Me, I Wish, Fix You, It's My Life en Read My Mind.

Voor het publiek was dit niet voldoende; men wilde nog meer horen. Als toegift werd Fix You gezongen, dit keer met enige ontspanning waardoor het zelfs nog beter klonk dan tijdens het concert.

Tenslotte speelde de driemansband Date With Destiny de nummers Beam Me Up en 21 Guns waarmee het concert instrumentaal werd afgesloten.

De enthousiaste reacties van het publiek maakten duidelijk dat 2XPRESS op de goede weg is en een waardevolle toevoeging is aan de voor jongeren in Soesterberg beschikbare activiteiten. Voor jongeren die graag met muziek bezig zijn is 2XPRESS een aanrader. Voor meer informatie kan men contact opnemen via e-mail 2xpresssberg@gmail.com. Jongerenmuziekgroep 2XPRESS repeteert elke maandagavond van 19:30 tot 21:30 uur in openbare basisschool De Startbaan aan de Oude Tempellaan 9A in Soesterberg.

# Hypsos richt exposities Scheepvaartmuseum in

**Het in Soesterberg gevestigde bedrijf Hypsos heeft een niet onbelangrijke rol gespeeld bij de inrichting van vele tentoonstellingen in Het Scheepvaartmuseum in Amsterdam.**

Na vier jaar grootscheepse verbouwing maakt het zich nu op voor de officiële heropening op zaterdag 1 oktober met koningin Beatrix als eregast. Op zondag 2 oktober opent het museum voor het publiek.

Het nieuwe Scheepvaartmuseum is attractief en interactief geworden en loopt straks voorop als het gaat om het attractief aanbieden van historische en educatieve content. In dertien nieuwe, interactieve tentoonstellingen kunnen bezoekers gaan ervaren hoe de zee invloed heeft gehad op de Nederlandse cultuur. Hierbij worden bezoekers veelal op indrukwekkende, virtuele wijze deelgenoot gemaakt van indringende verhalen van toen.

Straid vertelt over eerlijke handel

# Les voor groep 8 over fairtradeproducten

**Wat is fairtrade eigenlijk? Waarom zijn niet alle producten fairtrade en hoe zijn de fairtradeproducten te herkennen? In de Faitrade Week 2011 krijgen de leerlingen van de groepen 8 van een aantal basisscholen het antwoord op deze vragen. De Soester organisatie Straid geeft dan les over eerlijke handel.**

'Straid wil vanuit de praktijk kinderen vertellen over fairtrade. En ze daarin ook heel direct betrekken met een interactief lesprogramma, met eigen foto's, filmpjes en producten. Wat vinden zij wel en niet eerlijk? En wat vinden zij dat er moet veranderen zodat de wereldhandel wat eerlijker (en duurzamer) wordt?' vertelt Marcel Rector. Rector richtte in 2007 de organisatie Straid op die o.a. producten op fairtradebasis uit Nepel importeert. Daarnaast probeert de organisatie kennis over te dragen en ze doet dit door in de Fairtrade Week les te geven.

Rector: 'Ervaring leert dat op deze manier fairtrade heel tastbaar en begrijpelijk voor kinderen wordt. De klas leert op een ongedwongen manier wat handel is, hoe een prijs tot stand komt en wat wel en niet ethisch is. Via verschillende pilots op basisscholen merken wij dat er al snel een boeiende discussie ontstaat in de klas over dit onderwerp.'

Naast een interactieve les van een uur is er voor de leerlingen de gelegenheid om creatief bezig te zijn met het onderwerp. In de weken daarna krijgt iedere klas 500 vilten kralen waar ze een kunstwerk van mogen maken.

Deze worden tentoongesteld in tuincentrum 't Vaarderhoogt. Daar mogen de bezoekers stemmen op het mooiste werkstuk. De top 3 werkstukken worden beloond met een prijs.

Inmiddels zijn er acht basisscholen uit Soest, Eemnes en Hilversum die zich hebben opgegeven voor de lessen van Straid. Er kunnen maximaal 11 scholen uit de regio deelnemen aan het project van Straid.

De Fairtrade Week is van 27 oktober tot en met 6 november.

Aanmelden voor het project van Straid kan tot 1 oktober via marcel@straid.nl of gwen@straid.nl.

# Vermolmde boom door brandweer verwijderd

● *Het was geen stormschade waarvoor het brandweerkorps van Soesterberg vorige week moest uitrukken naar de Oude Tempellaan, en toch moest een deel van een boom worden afgezaagd om te voorkomen dat hij spontaan zou omvallen. De oorzaak was dat een helft van de tweearmige stam van binnen was vermolmd. De brandweer heeft dit deel verwijderd, zodat het gevaar was geweken.* Foto: Eempers

## Laurens van Rooyen speelt in Cenakel

Voor woensdag 19 oktober hebben de Stichting Welzijn Ouderen Soest/Soesterberg (SWOS) en de Verenigde Ondernemers Soesterberg (VOS) een concert georganiseerd van de bekende pianist Laurens van Rooyen. Dit concert wordt gegeven in de kapel van het Cenakel van het Kontakt der Kontinenten in Soesterberg. De zaal is open om 14:00 uur. Het concert begint om 14.30 uur en is rond 15.30 uur afgelopen.

Daarna kan men kennismaken met Laurens van Rooyen. Om 16:00 uur is het afscheid. De entreeprijs is € 10,00 per persoon. Aangezien er maximaal 150 plaatsen beschikbaar zijn, is het aan te raden zich vóór 5 oktober op te geven. Dit kan via telefoonnummer 035-6023681.

**Digitaal archief:**
www.soestercourant.nl

1

# Van Weedestraat IN UITVOERING

GEMEENTE SOEST

**We hebben plannen gemaakt. We hebben deze uitgebreid met bewoners en winkeliers besproken. We hebben ze grondig laten testen en onderzoeken. Er is een inspraakprocedure geweest en op 15 september heeft de gemeenteraad de plannen goedgekeurd en het geld beschikbaar gesteld. De aannemer is geselecteerd en op 10 oktober gaan we aan het werk. We gaan er een prachtig, nieuw winkelgebied van maken!**

U heeft de plannen voor de nieuwe inrichting van het winkelgebied (van de Stadhouderslaan tot aan de rotonde Burg. Grothestraat) ongetwijfeld al eens gezien. Met éénrichtingverkeer voor auto's, fietspaden in twee richtingen maar vooral veel ruimte voor voetgangers om te wandelen en winkelen. We gaan nieuwe bestrating leggen (met zo min mogelijk hoogteverschillen) en de openbare ruimte sfeervol inrichten.

## De wethouder staat te trappelen

Wethouder Yvonne Kemmerling is blij met het raadsbesluit. "We hebben de afgelopen jaren hard gewerkt aan dit plan. Niet alleen ambtenaren. Ook inwoners, ondernemers en andere betrokkenen hebben bijgedragen aan het plan dat er nu ligt. Vooral de leden van de klankbordgroep hebben hier een flinke klus aan gehad. Maar ook de winkeliers in de straat en het bestuur van de Winkelkring. En dan heb je nog de mensen die met ons mee hebben gedacht tijdens inloopbijeenkomsten. Ik wil hen allemaal van harte bedanken voor hun inzet."

Dan zijn er natuurlijk ook nog mensen die een zienswijze of een bezwaar hebben ingediend. "Je kunt met zo'n groot project nooit iedereen tevreden stellen. Dat zou ik graag willen maar belangen zijn soms tegenstrijdig. We hebben geprobeerd om met zoveel mogelijk belangen rekening te houden. Maar toch zijn er nog zo'n 44 formele reacties en zienswijzen binnengekomen. Dat is voor zo'n ingrijpend plan eigenlijk niet veel. Een deel daarvan hebben we nog kunnen verwerken in de plannen. Maar niet alles. Maar ik denk dat we een heel zorgvuldige afweging hebben gemaakt die we, met alle onderzoeken die we hebben gedaan, goed kunnen onderbouwen."

Wethouder Kemmerling hecht veel waarde aan het proces en de inbreng van betrokkenen maar staat ook te trappelen om nu met de uitvoering te beginnen. "Het is tijd dat Soest gaat zien dat we er echt iets moois van maken!"

## Werkzaamheden kruispunt Van Weedestraat-Stadhouderslaan

Voordat we beginnen met de inrichting van de straat, moeten we eerst zorgen dat het verkeer straks goed via de Beek en Daalselaan kan rijden als er éénrichtingverkeer in de Van Weedestraat geldt. Daarom beginnen we in oktober met het aanpassen van het kruispunt Stadhouderslaan-Van Weedestraat. Niet alleen boven de grond wordt gewerkt. Ook daaronder. De riolering, kabels en leidingen worden namelijk gelijk vervangen.

## 10 oktober - 30 november kruispunt helemaal afgesloten

Vanaf 10 oktober tot en met 30 november is het kruispunt helemaal afgesloten voor verkeer. In de Van Weedestraat worden aan beide zijden van het kruispunt draaicirkels ingericht zodat u daar met de auto kunt keren. In de Stadhouderslaan bij De Lindenhof is de weg breed genoeg om te keren. Aan de andere kant, moet u al bij de rotonde in de Beek en Daalselaan keren.

Vrachtwagens zijn te groot om te keren. Daarom zijn afspraken gemaakt met de winkeliers en de ondernemersverenigingen. Laden en lossen kan tussen 07.00 en 11.00 uur 's morgens en daarna geldt er een verbod voor vrachtverkeer in de straat. Ook met de hulpdiensten (politie, brandweer en ambulance) zijn afspraken gemaakt over de toegankelijkheid om te zorgen dat zij wel snel kunnen blijven uitrukken.

Niet alleen autoverkeer krijgt last van de werkzaamheden. Ook voetgangers en fietsers zullen enige hinder ervaren maar zij kunnen tijdens het werk wel voorzichtig de afsluiting passeren.

## Kruispunt Stadhouderslaan-Korte Brinkweg

Op de Stadhouderslaan wordt ook ter hoogte van de kruising met de Korte Brinkweg gewerkt. Deze is daarom ook niet toegankelijk voor doorgaand verkeer (Korte Brinkweg blijft bereikbaar voor hulpdiensten, bewoners en laden en lossen).

## Overlast en omrijden

We proberen de overlast van de werkzaamheden zoveel mogelijk te beperken. Maar het werk is zó ingrijpend dat het niet mogelijk is de weg open te houden. En omdat het kruispunt deel uitmaakt van een zeer drukke verkeersroute door Soest, zal de overlast niet gering zijn en moet u rekening houden met verkeersopstopping in het winkelgebied en vertraging. Daarnaast worden andere wegen in Soest tijdelijk drukker omdat verkeer om moet rijden. Ook daar kunnen vertragingen ontstaan.

## Omleidingsroutes

Verkeer wordt omgeleid via de Dalweg, Koningsweg en de provinciale N234. Deze wegen hebben de meeste capaciteit om extra verkeer af te kunnen wikkelen. De omleidingen worden met borden aangegeven. Op de tekening op de volgende pagina ziet u hoe het verkeer wordt omgeleid.

## Winkelgebied en parkeerterrein bereikbaar

De winkels in de Van Weedestraat blijven tijdens de werkzaamheden bereikbaar. Net als het parkeerterrein bij Albert Heijn. U kunt de Van Weedestraat inrijden vanaf de rotonde Burgemeester Grothestraat tot aan de kruising. Daar kunt u keren om de straat weer via de dezelfde weg te verlaten. Als u vanaf de Steenhoffstraat komt, kunt u ook tot aan de kruising doorrijden en daar keren.



Materialen zoals weergegeven in de afbeeldingen kunnen afwijken van de werkelijkheid

# GEMEENTE SOEST

## Voor meer details
## www.soest.nl/vanweedestraat

### Als het kruispunt klaar is

De werkzaamheden aan het kruispunt worden eind november afgerond. Zodra het kruispunt Stadhouderslaan-Van Weedestraat klaar is, kan al het verkeer weer zijn weg vervolgen. Maar dat is wél het moment waarop het éénrichtingverkeer in de Van Weedestraat ingaat. Vanaf dan kunt u alleen nog maar vanaf de Stadhouderslaan richting de Burg. Grothestraat rijden.

Na de jaarwisseling, als de drukste winkelperiode met de feestdagen voorbij is, begint het werk in de straat zelf. Tegen die tijd informeren wij u over de dan verwachte overlast en geldende omleidingsroutes.

### Heeft u vragen?

Heeft u vragen over de werkzaamheden? Neemt u dan contact op met de projectleider, de heer Reinier Kalt (r.kalt@soest.nl) Als u meer wilt weten over het plan voor de nieuwe inrichting, kijkt u dan op www.soest.nl/vanweedestraat.

### Van Weedestraat richting spoor wordt ook opgeknapt

Niet alleen het gedeelte van de Van Weedestraat tussen de Stadhouderslaan en de rotonde Burg. Grothestraat krijgt een nieuwe inrichting. Jaren is eigenlijk alleen over dat deel van de straat gesproken. Maar inwoners en winkeliers lieten weten dat het eigenlijk wel zo mooi zou zijn als het stuk tussen de Stadhouderslaan en de spoorwegovergang ook kon worden opgeknapt.

Op 15 september heeft de gemeenteraad van Soest gezegd dat er ook voor dat deel een nieuw inrichtingsplan moet worden gemaakt in overleg met omwonenden, winkeliers en belangenorganisaties. Voorwaarde is wel dat auto's daar gewoon in 2 richtingen door de straat kunnen blijven rijden. Er is namelijk geen goede mogelijkheid om permanent verkeer om te leiden. De asfaltrijbanen blijven dus liggen. Maar de fietspaden en trottoirs worden wel opnieuw bestraat. In dezelfde stijl als het andere deel, dus ook met zo min mogelijk hoogteverschillen. En ook het straatmeubilair wordt vervangen zodat het winkelgebied straks één mooi geheel vormt.

# Van Weedestraat

TIJDELIJKE KABINETSMAATREGEL: OVERDRACHTSBELASTING VAN 6% NAAR 2%

# ‘Duizenden euro’s voordeel!

## Wat gaan we daarvan doen?’

NVM

VOLG ONS @NVMOG

funda powered by nvm

**LET OP: FORSE VERLAGING KOOPPRIJS WONING!**

**Rekenvoorbeeld:**

| Koopsom woning | Overdrachtsbelasting 6% | **Overdrachtsbelasting 2%** | **U bespaart** |
|---|---|---|---|
| € 250.000,- | € 15.000,- | € 5.000,- | **€ 10.000,-** |

# OPEN HUIS

## ZATERDAG 1 OKTOBER van 11.00 - 15.00 uur

**SOESTERBERG**
**ANT. VAN LEEUWENHOEKLN 223**

type woning : Appartement
bouwjaar : 1958
woonopp. : ca. 50m²
inhoud : ca. 135m³
aantal kamers : 2

Vraagprijs: € 139.000,- k.k.

**SOEST**
**COLENSO 95**

type woning : Appartement
bouwjaar : 1965
woonopp. : ca. 75m²
inhoud : ca. 210m³
aantal kamers : 3

Vraagprijs: € 172.500,- k.k.

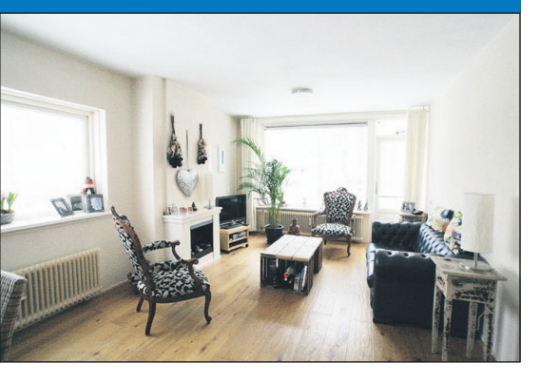

**SOEST**
**HAAGWINDE 42**

type woning : Appartement
bouwjaar : 1992
woonopp. : ca. 80m²
inhoud : ca. 200m³
aantal kamers : 3

Vraagprijs: € 205.000,- k.k.

**SOEST**
**VEENBESSTRAAT 618**

type woning : Appartement
bouwjaar : 1967
woonopp. : ca. 100m²
inhoud : ca. 250m³
aantal kamers : 4

Vraagprijs: € 207.500,- k.k.

**SOEST**
**DE AKKEREN 21**

type woning : Appartement
bouwjaar : 1971
woonopp. : ca. 130m²
inhoud : ca. 325m³
aantal kamers : 4

Vraagprijs: € 209.000,- k.k.

**SOEST**
**VEENBESSTRAAT 758**

type woning : Appartement
bouwjaar : 1968
woonopp. : ca. 100m²
inhoud : ca. 250m³
aantal kamers : 4

Vraagprijs: € 225.000,- k.k.

**SOEST**
**DORSVLEGEL 95**

type woning : Appartement
bouwjaar : 2000
woonopp. : ca. 95m²
inhoud : ca. 320m³
aantal kamers : 4

Vraagprijs: € 229.000,- k.k.

**SOEST**
**JOH. POSTSTRAAT 112**

type woning : Appartement
bouwjaar : 1972
woonopp. : ca. 110m²
inhoud : ca. 310m³
aantal kamers : 4

Vraagprijs: € 230.000,- k.k.

**SOEST**
**JOH. POSTSTRAAT 150**

type woning : Appartement
bouwjaar : 1972
woonopp. : ca. 110m²
inhoud : ca. 310m³
aantal kamers : 4

Vraagprijs: € 238.000,- k.k.

**SOESTERBERG**
**KAMPWEG 24**

type woning : Tussenwoning
bouwjaar : 1972
perceelopp. : 161m²
woonopp. : ca. 130m²
aantal kamers : 6

Vraagprijs: € 239.000,- k.k.

**SOEST**
**ST. THERESIASTRAAT 9**

type woning : Tussenwoning
met garage
bouwjaar : 1965
perceelopp. : 176m²
woonopp. : ca. 100m²
aantal kamers : 5

Vraagprijs: € 249.000,- k.k.

**SOEST**
**KOPERWIEK 6**

type woning : Tussenwoning
bouwjaar : 1993
perceelopp. : 171m²
woonopp. : ca. 100m²
aantal kamers : 5

Vraagprijs: € 259.000,- k.k.

**SOEST**
**MORGEN 12**

type woning : Tussenwoning
bouwjaar : 2004
perceelopp. : 139m²
woonopp. : ca. 110m²
aantal kamers : 5

Vraagprijs: € 265.000,- k.k.

**SOEST**
**LIBEL 8**

type woning : Tussenwoning
bouwjaar : 1984
perceelopp. : 138m²
woonopp. : ca. 106m²
aantal kamers : 5

Vraagprijs: € 269.500,- k.k.

NVM

**DEELEN MAKELAARS**

# OPEN HUIS

## ZATERDAG 1 OKTOBER van 11.00 - 15.00 uur

**SOEST**
**VALERIAANSTRAAT 95**

type woning : Hoekwoning
bouwjaar : 1970
perceelopp. : 268m²
woonopp. : ca. 125m²
aantal kamers : 5

Vraagprijs: € 274.500,- k.k.

**SOESTERBERG**
**VERSTEEGHLAAN 70**

type woning : Hoekwoning
bouwjaar : 1980
perceelopp. : 315m²
woonopp. : ca. 115m²
aantal kamers : 5

Vraagprijs: € 298.000,- k.k.

**SOEST**
**CHALONHOF 96**

type woning : Appartement
bouwjaar : 1996
woonopp. : ca. 131m²
inhoud : ca. 325m³
aantal kamers : 4

Vraagprijs: € 299.000,- k.k.

**SOEST**
**GERRIT VD VEENSTRAAT 25**

type woning : Hoekwoning
bouwjaar : 1972
perceelopp. : 311m²
woonopp. : ca. 110m²
aantal kamers : 5

Vraagprijs: € 299.000,- k.k.

**SOESTERBERG**
**RADEMAKERSTRAAT 103**

type woning : Halfvrijstaand
bouwjaar : 1960
perceelopp. : 236m²
woonopp. : ca. 140m²
aantal kamers : 6

Vraagprijs: € 324.000,- k.k.

**SOESTERBERG**
**GEMINI 93**

type woning : Hoekwoning
bouwjaar : 1989
perceelopp. : 289m²
woonopp. : ca. 140m²
aantal kamers : 4

Vraagprijs: € 330.000,- k.k.

**SOEST**
**KOPERWIEK 78**

type woning : Hoekwoning
bouwjaar : 1993
perceelopp. : 250m²
woonopp. : ca. 115m²
aantal kamers : 5

Vraagprijs: € 347.000,- k.k.

**SOEST**
**INSP. SCHREUDERLN 180**

type woning : Appartement
bouwjaar : 2000
woonopp. : ca. 100m²
inhoud : ca. 280m³
aantal kamers : 3

Vraagprijs: € 349.000,- k.k.

**SOEST**
**BIRKSTRAAT 81**

type woning : Halfvrijstaand
bouwjaar : 1931-1944
perceelopp. : 286m²
woonopp. : ca. 115m²
aantal kamers : 4

Vraagprijs: € 357.000,- k.k.

**SOEST**
**SOESTERBERGSESTR 23**

type woning : Halfvrijstaand
bouwjaar : 1930
perceelopp. : 235m²
woonopp. : ca. 105m²
aantal kamers : 5

Vraagprijs: € 362.000,- k.k.

**SOEST**
**BIRKSTRAAT 33**

type woning : Halfvrijstaand
bouwjaar : 1945-1959
perceelopp. : 284m²
woonopp. : ca. 110m²
aantal kamers : 4

Vraagprijs: € 365.000,- k.k.

**SOESTERBERG**
**KOPPENLAAN 16**

type woning : Halfvrijstaand
bouwjaar : 1934
perceelopp. : 343m²
woonopp. : ca. 130m²
aantal kamers : 5

Vraagprijs: € 399.000,- k.k.

**SOEST**
**EIGENDOMWEG 58**

type woning : Hoekwoning
bouwjaar : 1990
perceelopp. : 285m²
woonopp. : ca. 115m²
aantal kamers : 4

Vraagprijs: € 399.500,- k.k.

**SOEST**
**CLAUSLAAN 22**

type woning : Geschakelde woning
bouwjaar : 1983
perceelopp. : 460m²
woonopp. : ca. 120m²
aantal kamers : 4

Vraagprijs: € 415.000,- k.k.

NVM

**DEELEN MAKELAARS**

# OPEN HUIS

## ZATERDAG 1 OKTOBER van 11.00 - 15.00 uur

**SOESTERBERG**
**'T ZWARTE WEGJE 7**

type woning : Halfvrijstaand
bouwjaar : 1988
perceelopp. : 389m²
woonopp. : ca. 120m²
aantal kamers : 5

Vraagprijs: € 449.000,- k.k.

**SOEST**
**KERKPAD ZZ 108**

type woning : Halfvrijstaand
bouwjaar : 1931-1944
perceelopp. : 261m²
woonopp. : ca. 112m²
aantal kamers : 5

Vraagprijs: € 474.000,- k.k.

**SOEST**
**SCHOUTENKAMPWEG 90**

type woning : Halfvrijstaand
bouwjaar : 1959
perceelopp. : 573m²
woonopp. : ca. 135m²
aantal kamers : 6

Vraagprijs: € 475.000,- k.k.

**SOEST**
**TURFSTREEK 249**

type woning : Vrijstaande woning
bouwjaar : 1985
perceelopp. : 357m²
woonopp. : ca. 150m²
aantal kamers : 5

Vraagprijs: € 489.000,- k.k.

**SOEST**
**BURG. GROTHESTRAAT 62**

type woning : Halfvrijstaand met kantoorruimte
bouwjaar : 1932
perceelopp. : 499m²
woonopp. : ca. 175m²
aantal kamers : 7

Vraagprijs: € 565.000,- k.k.

**SOEST**
**KORTE BRINKWEG 47**

type woning : Vrijstaande woning
bouwjaar : 1978
perceelopp. : 745m²
woonopp. : ca. 190m²
aantal kamers : 6

Vraagprijs: € 569.000,- k.k.

**SOESTERBERG**
**RADEMAKERSTRAAT 145**

type woning : Halfvrijstaand
bouwjaar : 2001
perceelopp. : 443m²
woonopp. : ca. 168m²
aantal kamers : 6

Vraagprijs: € 659.000,- k.k.

**SOEST**
**VAN STRAELENLAAN 27**

type woning : Vrijstaande woning
bouwjaar : 1927
perceelopp. : 655m²
woonopp. : ca. 132m²
aantal kamers : 5

Vraagprijs: € 669.000,- k.k.

**SOEST**
**LANGE BRINKWEG 48**

type woning : Vrijstaande woning
bouwjaar : 1906-1930
perceelopp. : 855m²
woonopp. : ca. 300m²
aantal kamers : 6

Vraagprijs: € 679.000,- k.k.

**SOEST**
**VAN LENNEPLAAN 64**

type woning : Vrijstaande woning
bouwjaar : 1950
perceelopp. : 710m²
woonopp. : ca. 155m²
aantal kamers : 5

Vraagprijs: € 698.000,- k.k.

**SOEST**
**INSINGERSTRAAT 17**

type woning : Vrijstaande woning
bouwjaar : 2002
perceelopp. : 712m²
woonopp. : ca. 180m²
aantal kamers : 5

Vraagprijs: € 798.000,- k.k.

**SOEST**
**DARTHUIZEN 7**

type woning : Vrijstaande woning
bouwjaar : 2000
perceelopp. : 526m²
woonopp. : ca. 175m²
aantal kamers : 6

Vraagprijs: € 798.000,- k.k.

**SOEST**
**JULIANALAAN 13**

type woning : Vrijstaande woning
bouwjaar : 1933
perceelopp. : 655m²
woonopp. : ca. 225m²
aantal kamers : 9

Vraagprijs: € 829.000,- k.k.

**SOEST**
**WIEKSLOTERWEG 11**

type woning : Vrijstaande woning
bouwjaar : 1968
perceelopp. : 1.733m²
woonopp. : ca. 225m²
aantal kamers : 10

Vraagprijs: € 1.350.000,- k.k.

NVM

**DEELEN.NL 035 6015360 / 0346 330340**

# TULP KEUKENS VIERT FEEST

## wij bestaan 32 jaar

## DAAROM NU 60% KORTING OP*

## A- MERK INBOUWAPPARATUUR

## + GRATIS VAATWASSER

**Tevens bij aankoop van een Tulp Keuken**

**EEN WEEK WEG IN EIGEN LAND CADEAU**

CBW-erkend

## WIN EEN TULP KEUKEN T.W.V. €12.500,-

Feliciteer ons op **www.dekeukenvanjeleven.nl**

| WOENSDAG | DONDERDAG | VRIJDAG | ZATERDAG |
|---|---|---|---|
| 28 SEPTEMBER | 29 KOOPAVOND TOT 21.00 UUR | 30 KOOPAVOND TOT 21.00 UUR | 1 OKTOBER |

**let op** de filialen Amsterdam en Rotterdam hebben afwijkende openingstijden zie www.tulpkeukens.nl

**Amersfoort** Brabantsestraat 6 T (033) - 464 05 88
**Amsterdam** Villa Arena T (020) - 567 54 20
**Drachten** Dr. M.L. Kingsingel 44 T (0512) - 54 11 44
**Goes** Nobelweg 2-26 T (0113) - 21 62 30
**Heerhugowaard** J.J.P. Oudweg 4 T (072) - 576 03 33
**Rijssen** Ambachtsstraat 2 T (0548) - 53 06 00
**Rotterdam** Alexandrium III T (010) - 220 56 33
**Veendam** Transportweg 3 T (0598) - 63 23 63
**Veenendaal** Woonboulevard T (0318) - 52 99 44
**Velserbroek** Zeilmakerstraat 10 T (023) - 539 06 81
**Woerden** Jaap Bijzerweg 25 T (0348) - 46 25 00

**SCAN DE QR-CODE EN VRAAG GRATIS ONS KEUKENMAGAZINE AAN OF KIJK OP WWW.TULPKEUKENS.NL**

* Actie is geldig bij aankoop van een nieuwe Tulp Keuken vanaf €7.000,- netto verkoopprijs.
Actievoorwaarden op verkooppunt onder nummer T05.09.11

# dirk blok

(ver)bouwt huizen tot kastelen

Voor een kleine of grote verbouwing, een nieuwe badkamer of toilet, het leggen van parket- of laminaatvloeren, het plaatsen van dakramen, schuttingen, het beveiligen van de woning, enz. en natuurlijk ook voor schilderwerk binnen en buiten.

Kortom, alle klussen bij u thuis of op uw bedrijf!
Bel nu voor een vrijblijvende of ferte, er wor den geen voorrijkosten ber ekend

## Timmer- & Onderhoudsbedrijf Dirk Blok

Soesterbergsestraat 94 | 3768 EK Soest
T: 035 531 28 25 | F: 035 531 28 26 | M: 06 549 415 56
info@dirkblok.com | www .dirkblok.com

# KWALITEITS VISHANDEL

40 jaar

## vishandel 't Hoekje

**Molenstraat 163 - Telefoon: 035 - 601 84 02**

**DONDERDAGAANBIEDINGEN**

**Kibbeling**
€ 1,50 per 100 gram
500 gram met **gratis** saus..... **6.00**

**Lekkerbekken**
€ 1,50 per stuk, 3 voor ..... **4.00**

**Gebakken poon**
500 gram van € 7.50 voor..... **5.00**

**Verse zalmfilet**
500 gram
met **gratis** dillesaus..... **9.95**

**Gebakken schol**
€ 2.25 per stuk, 3 voor ..... **6.00**

**Grote lekkerbekken van kabeljauw**
€ 3.00 per stuk, 4 voor ..... **10.00**

**Gestoomde makreel**
per stuk..... **2.50**

**VERSE OESTERS**

# KUNST KADOBON

Wij nodigen u van harte uit voor onze kunstverkoop op vrijdag 7 oktober van 15.00 tot 20.00 uur en zaterdag 8 oktober van 10.00 tot 16.00 uur.

**€25**

U bent welkom bij PON in Het Koopmanshuis aan de Zuiderinslag 6 te Leusden.

Tijdens deze verkoop kunt u kunst voor thuis kopen tegen een aantrekkelijke prijs (vanaf €25,-)! De collectie bestaat uit voornamelijk grafiek, diverse doeken en objecten van een groot aantal kunstenaars.

Kijk voor meer informatie en een routebeschrijving onder het kopje “nieuws” op **kunst.nl**.

Tegen inlevering van deze kadobon, onvangt u €25,- korting bij aankoop van een kunstwerk.*

* Niet inwisselbaar tegen contanten, maximaal 1 bon p.p.

BAS Business Art Service

Versterkt team sportief agressief

# Red Stars maakt indruk

**De heren van Red Stars kwamen de eerste competitiewedstrijd zeer gemotiveerd uit de startblokken tegen LUSV. De Leidse studentenploeg die vorig seizoen veel indruk had gemaakt door geen enkele wedstrijd te verliezen, was in sporthal Beukendal kansloos: 80-46.**

De basketbalselectie van Jan Mulders is in de zomer enorm versterkt door de terugkeer van onder anderen Richard Aachban, Terence Robinson en Maïkel Fagel. Afgezien van de individuele bonussen is het collectief veel steviger geworden. Tegenover de fysiek sterkere Leidenaren werd een agressieve en snelle man-to-man gezet. Het scoren moest even op gang komen, maar vanaf de vierde minuut leverde de persoonlijke verdediging het ene na het andere balbezit op en plaatsten de Soesters een grote serie tegenaanvallen met vrije afrondingen: 21-6.

Bij elke wissel bleef Red Stars de gasten onder druk zetten. LUSV was inmiddels overgeschakeld op een 2-1-2 zone omdat de ploeg het tempo niet kon bijbenen, maar ondanks dat stond het na 5 minuten in het tweede kwart al 29-10. Daarna verslapte de verdediging van Red Stars en nam LUSV het initiatief over. De Leidenaren lieten zien gewoon een hele goeie ploeg te hebben en ook in staat te zijn om snelle breaks te lopen. Red Stars liet LUSV tot 37-25 terugkomen.
In de tweede helft kreeg Red Stars de intensiteit weer op orde, ondanks dat LUSV meteen met twee driepunters de achterstand verkleinde tot zes punten. Red Stars raakte niet onder de indruk en plaatste een indrukwekkende 23-2 tussensprint. Pas in de laatste fase van het derde kwart werd LUSV weer iets gegund. De ploeg sloot het derde kwart af met een driepunter vanuit de eigen bucket. Nu ging Red Stars wel vol door.

● *Terence Robinson, een van de teruggekeerde basketballers, laat zich niet door LUSV van de wijs brengen.* Foto: Ronald Kersten Fotografie

Twee penalty's in extra tijd van duel met VVZA: 2-2

# Soest laat twee punten liggen

**Juist toen iedereen dacht dat VVZA tegen SO Soest op een gelijkspel leek af te stevenen zorgde scheidsrechter Hans van Loen voor een turbulent einde. Ramon van Wijk, die in de negentigste minuut ongelukkig hands maakte, kon met een rode kaart het veld verlaten. Gerdo Kuenen scoorde vanaf elf meter en leek Soest de volle winst te bezorgen.**

Maar de nog feestende Soesters lieten vanaf de aftrap Jorrit Smit de vrijheid. Mustafa Aksit blokkeerde wat onhandig de Amersfoorter en vanaf de stip zorgde Marcel Pietersen, die vorig seizoen nog bij de blauwhemden speelde, ervoor dat VVZA niet met lege handen bleef: 2-2.
Beide ploegen wilden niet meteen alles uit de kast trekken. VVZA had het meeste balbezit. Tot grote kansen leidde dit niet. Op een kopbal na van Freek Rubrech die via de lat voor de voeten van Michael Ouwerkerk belandde. In de 26e minuut kwam Soest op voorsprong door een slim hakballetje van Kuenen. Lang genoten de blauwwitten niet, want zestig tellen later schoof Tommy Mannien, volkomen vrijgelaten, het speeltuig langs doelman Casper Nelis.

## Vreemde beslissingen

Soest probeerde voor de rust de leiding te nemen. Een vrije trap van Richard Pietersen (net naast) en een kopbal van Kuenen op de lat brachten niet het gewenste resultaat. Intussen had arbiter Van Loen het voor elkaar gekregen door met een aantal vreemde beslissingen de aandacht op hem te vestigen in plaats van op de voetballers.
Na de thee ging Soest op jacht naar de 1-2. Een inzet van Majid Ghaddari stuiterde via een Amersfoorts been net over. Een fraaie vrije trap van Jordie Brouwer belandde via het hoofd van Kuenen andermaal tegen de lat. Aan de overkant kwam Casper Nelis tweemaal in gevaar. Eerst pareerde hij een inzet van Marcel Pietersen om even later het geluk te hebben dat Stef Smeeing hem een handje hielp op de doellijn. De wedstrijd leek onbeslist te eindigen totdat arbiter Van Loen er een spectaculaire slotfase aan toevoegde.

## Niet goed opgesteld

Coach Karel Knaap had moeite met de gelijkmaker in de toegevoegde tijd. 'Als je een doelpunt maakt trap je opnieuw af met alle spelers op één helft. Als er dan een tegenstander zomaar de vrije ruimte in kan gaan, dan sta je niet goed opgesteld, we waren nog in een feeststemming. We hebben vandaag de kaas van ons brood laten eten en hebben hier twee punten laten liggen.'

## Vliegdorp genadig voor hekkensluiter

't Vliegdorp is weer drie punten rijker en daarmee is eigenlijk alles gezegd. Bij de koploper baalde men van de drie tegengoals die men incasseerde. Abcoude, de nog puntloze hekkensluiter kwam zelfs op voorsprong. Damir Adnane zorgde er daarna voor dat de Soesterbergers met een voorsprong de rust in gingen. Daarna bouwde 't Vliegdorp de voorsprong via Rachid Lary (1-3), Erik Westerling (2-4), Mathieu Hazewinkel (2-5) en Roy van Essen (3-6) gestaag uit. Volgende week krijgt de ploeg van het duo Coco Fares en Juns Foulon in De Meern een pittigere tegenstander. Die ploeg is samen met Nita nog de enige serieuze achtervolger, zeker nu SVM is afgehaakt door zelf gelijk te spelen.

## Weer verlies SEC

Bij SEC was men maar wat blij met de onverwachte promotie naar de vijfde klasse. Na vier duels zijn de groenwitten nog altijd puntloos. Bovendien waren er vorige week intern de nodige problemen, zodat trainer Bren Bijlard zich genoodzaakt zag om twee 'rotte appels' uit de selectie te verwijderen. Tegen PVC verloor SEC met 4-0. De twee doelpunten voor rust kwamen voort uit slecht uitverdedigen. De Soesters werkten wel keihard, maar daarmee red je het niet in de vijfde klasse. Bijlaard zag waar het misging. 'PVC is een ploeg die al lang in de vijfde klasse uitkomt, iedere fout die wij tegen hen maakten werd meteen afgestraft.'

Nipt verlies VVZ'49 bij amateurs Ajax

# 'Geen schande, wel zuur'

**Voor de tweede keer dit seizoen heeft VVZ'49 een nipte nederlaag geleden in een zware uitwedstrijd. De groen-witten kregen tegen Ajax wel degelijk kansen op een goed resultaat, maar verloren net als twee weken geleden nipt: 2-1.**

Michael van den Berg begon bijna met dezelfde ploeg als tegen Roda'46. De enige wisseling was dat Jefta van de Broek ontbrak vanwege een blessure. Siemen Eijkemans zakte een linie en nam zijn plek op het middenveld over. Joel Bade keerde terug in de ploeg en vormde samen met Mathijs Kortland de voorhoede.

## Minuut stilte

De Soesters speelden een uitstekende eerste helft – die begon na een indrukwekkende minuut stilte vanwege het overlijden van Klaas Diepeveen – en creëerden een groot aantal kansen. De beste waren voor Hidde Reitsma en Bade. Reitsma dook één keer alleen voor de keeper van Ajax op en Bade zelfs twee keer, maar een doelpunt leverde het niet op. Bade had de pech dat een verdediger de bal net voor de lijn weghaalde. Kortland kreeg ook nog een keer een goede kans, maar zijn lobbal ging over.
In de rust hield Van den Berg zijn ploeg voor dat ze hebben laten zien voor niemand bang te hoeven zijn. 'Als we in dezelfde organisatie blijven spelen als in de eerste helft, dan komen er weer kansen.'
Het doelpunt viel echter aan de andere kant. In de 50e minuut werd doelman Jochem van Rijn gepasseerd met een slim ingeschoten bal in de korte hoek. VVZ liet zich niet uit het veld slaan door de achterstand en zocht de aanval. In de 65e minuut leidde dat tot de gelijkmaker. Na goed voorbereidend werk van Reitsma schoot Kortland raak.

## Fataal

Lang kon VVZ niet genieten van de gelijkmaker want nog geen tien minuten later ging Van Rijn in de fout met een uittrap. Een aanvaller van Ajax ving de bal op en scoorde met een schot van afstand. 'Dat was een rotgoal,' vond Van den Berg. 'Maar kan gebeuren, als een keeper een fout maakt is het vaak meteen fataal. Ik neem het hem niet kwalijk, zoiets doe je niet expres.'

> **'Bij rust kun je zomaar met 3-0 voorstaan'**

In de slotfase creëerde VVZ, waar Dennis Schaap als invaller nog wel zijn competitiedebuut maakte, geen kansen meer en stond daardoor voor de tweede keer dit seizoen met lege handen. Van den Berg kon er mee leven. 'Uit verliezen bij Ajax is geen schande. Het is wel zuur, want bij rust kun je zomaar met 3-0 voorstaan.' Zaterdag treft VVZ wederom een tegenstander uit Amsterdam. Nu komt DVVA naar 'Sportpark Zonnegloren', de wedstrijd begint om 15.00 uur.

Heren willen doorstomen naar eerste divisie

# Dames Sovoco fit en succesvol

**Voor de volleybalsters van Sovoco is het een aderlating dat aanvoerster Tamara van Roekel gestopt is vanwege haar zwangerschap. Toch is het Jaap Mulder gelukt om de selectie op peil te brengen.**

Daniela de Hooge, Asha Wegchelaar en Dionne Breij zijn de nieuwe gezichten in de selectie. 'Misschien krijgen we er nog een speelster van Amstelveen 2 bij, want dat team heeft zich teruggetrokken. Als ze niet komt, dan hebben we ook een fris en jong team, waar we ons makkelijk mee moeten kunnen handhaven. De winst op vorig seizoen is dat toen bijna iedereen begon met lichte blessures, terwijl we nu telkens volle bak kunnen spelen,' aldus Mulder.
Zondagavond begon voor Sovoco het seizoen met een uitwedstrijd tegen Ledub, die naam is een anagram van de plaatsnaam Budel waar de volleybalclub vandaan komt. Zonder heel goed te spelen won Sovoco met 3-1 (21-25, 20-25, 20-25, 25-18) en daar was Mulder, die dit seizoen tijdens de trainingen en wedstrijden geassisteerd zal worden door Van Roekel, erg blij mee. 'Dit is een prettige manier om het seizoen te beginnen. In de eerste drie sets werden onze fouten niet afgestraft.'
Dat gebeurde in de vierde set wel. Sovoco begon heel matig en keek zelfs tegen een 18-6 achterstand aan. Daar werd nog wel iets van afgeknibbeld, maar setwinst zat er niet meer in.

## Heren

Het herenteam wil een serieuze gooi doen naar promotie naar de eerste divisie. Zeker door de terugkeer van Gerlof Verstoep is de ploeg van Jurjan van Slooten er sterker op geworden. 'Buiten de extra kwaliteiten die hij heeft, brengt hij ook ervaring mee,' zegt Van Slooten. Naast Verstoep zijn ook Jeroen van Barneveld en Michael van 't Veer nieuw in de selectie, beiden stromen door vanuit het tweede team. Deze aanvulling was nodig omdat Maurice van Vliet, Tomas Burgers en René de Lugt afscheid namen. Van Slooten is tevreden. 'We wilden het basisteam bij elkaar houden en dat is gelukt. Vorig seizoen waren we heel dicht bij promotie. Ons doel zal nu zijn om mee te doen om het kampioenschap, maar ik denk dat er zeker zes ploegen in deze afdeling zitten die daarvoor in aanmerking komen. We hebben een goede voorbereiding achter de rug en zijn er helemaal klaar voor.'
Afgelopen weekeinde kwam Sovoco nog niet in actie. De wedstrijd tegen Taurus is uitgesteld tot december.

## Parachutisten sturen Jaap van den Berg op pad

# Spektakel vóór de Bosmarathon

**De Pijnenburg Bosmarathon op zondag 9 oktober krijgt in velerlei opzichten een spectaculair karakter.**

Voordat de deelnemers aan de 42.195 meter worden weggeschoten, zullen vier parachutisten op de baan aan de Wieksloterweg landen. Ze komen een startattribuut brengen voor Jaap van den Berg die aan zijn honderdste marathon gaat beginnen. De stunt heeft hij zelf bedacht. Van den Berg, die a.s. zondag in Zeeland voor de 99e keer de finish wil passeren, is lid van het Parachutisten Centrum Midden Nederland maar kan vanwege een handblessure geen sprong wagen. Als het weer het toelaat zullen de parachutisten op 9 oktober tussen 10:00 en 10:30 uur voet aan vaste grond zetten. Om half elf klinkt het startschot.

De mijlpaal van de vorige gildekoning is geen record. Soester Hans Kleinekoort volbracht onlangs zijn tweehonderdste, Cor Koster finishte ooit 119 keer. In het deelnemersveld van volgende week zondag beweegt ook John Wallace zich voort. De Amerikaan heeft 350 marathons op zijn naam staan. Elke staat van de VS en daarnaast nog eens 111 landen en zelfs Antartica bezocht hij om aan het indrukwekkende aantal te komen. Van den Berg en Wallace nemen het op tegen onder anderen enkele lopers uit de Duitse partnerstad Soest. De organisatie van de Pijnenburg Bosmarathon zal ook aan hen bijzondere aandacht schenken. Voor de winnaar bij zowel de dames als de heren, die erin slaagt het parkoersrecord aan te scherpen, heeft Intersport Van Dam een cheque van 100 euro klaarliggen. Bij de mannen is de Rus Axeleen Aleksandr sinds 2003 recordhouder (2.51.25). De snelste dame zal onder de 3.27.45 van Majet Spoelder (2009) moeten duiken. De marathonlopers leggen vier rondjes van 10,5 kilometer af.

### Programma

**Start en finish op atletiekbaan AV Pijnenburg aan de Wieksloterweg. De toegang tot het complex en het bos is gratis.**

10:30 marathon
10:30 ¾ marathon
10:30 estafette 4x10,5 km
10:35 jeugd tot 11 jaar 1,3 km
10:50 jeugd 11-16 jaar 2,1 km
11:30 prestatieloop 5 km
12:30 halve marathon
13:45 prestatieloop 10,5 km
13:47 powerwalking, nordic walking, sportief wandelen 10,5

Voor de deelnemerskosten en overige informatie over de twaalfde editie zie: www.bosmarathon.eu

# Vechtlust levert Hees zelfs geen punt op

Iedereen was het er na afloop bij Hees over eens. De vechtlust is weer terug in het team van trainer Ron Daselaar. Het leverde evenwel geen punten op, want Zwaluwen Utrecht'11 maakte gebruik van fouten in de achterhoede van Hees en ging verdiend huiswaarts met een 1-2 overwinning.
Met Timo Timmer, die na een blessure van bijna een jaar weer zijn eerste thuiswedstrijd speelde, trok Hees fel van leer. Na vijf minuten spelen liet Timmer een lange bal los op Wesley Haasjes die vanaf de flank doelman Remco van Veen kansloos liet. Omdat de gasten de eerste helft niet in de wedstrijd zaten kwamen er meer kansen voor de thuisclub. Maar Hees speelde te gehaast en onzorgvuldig. Dat luidde de gelijkmaker in.
Barry Spies omspeelde virtuoos vijf tegenstanders en zorgde dat Marcel Stevens kon intikken. Een fraai doelpunt waar coach Daselaar zich erg boos om maakte. 'Natuurlijk mooi, maar die aanvaller had nooit zo ver mogen komen. Je zaagt hem toch gewoon bij de derde man af.'
Die treffer en de thee deden Hees geen goed. De bezoekers kwamen twee minuten na de rust op voorsprong. John Schulten maakte op het middenveld een pupillenfout door de bal onnodig te verspelen. Andy Verbraeken maakte dankbaar gebruik van de geboden kans en liet doelman Mark Walen voor de tweede keer kansloos: 1-2.
Hees rechtte daarna de rug en ging er weer tegenaan. Zwaluwen Utrecht speelde echter een beter tweede part en kreeg de beste mogelijkheden. Het miste de scherpte voor de doelmond.

### 'Sofgoal'

Beste man in het veld bij Hees was Johan Walen. 'Allemaal leuk hoor, maar ik heb liever drie punten. Bij het tweede doelpunt kregen wij een mentale tik, dat was een sofgoal.'
Timo Timmer houdt de moed erin: 'Als iedereen fit is en het geloof in eigen kunnen terug is komen de resultaten vanzelf wel,' aldus de robuuste verdediger die zich wel boos maakte om zijn wissel. 'De trainer dacht dat ik moe was en haalde mij er uit. Zelf had ik het gevoel dat ik nog wel twee wedstrijden kon spelen. Maar goed, hij beslist,' reageerde Timmer teleurgesteld.

## Straffe mandekking zorgt nog niet voor kentering

# Weer open huis bij MHC Soest

**Het leek een beetje op het scenario van vorige week. Opnieuw verloren de heren van MHC Soest met één doelpunt verschil. Deze keer was De Kikkers te sterk: 5-6.**

Liefst vier keer maakte Soest een achterstand goed, maar uiteindelijk trok de ploeg van Raymond Kimman aan het kortste eind. 'We maken het telkens heel spannend, maar blijven een makkelijk scorende ploeg die teveel goals tegen krijgt.'
Om de boel verdedigend op orde te krijgen speelde Soest niet meer in een zoneverdediging, maar werd er straffe mandekking toegepast. Kimman: 'Op die manier wilden we het makkelijker maken voor de verdediging.' De koerswijziging leverde weinig op. Al snel kwamen de bezoekers op voorsprong, waarna Nick van der Kooy voor de gelijkmaker zorgde. Dat patroon herhaalde zich tot het 4-4 stond. Nick Noorman van der Dussen, Jack Hays en Pieter Hilhorst waren de doelpuntenmakers. Na de 4-5 volgde niet weer een gelijkmaker, maar liep De Kikkers uit naar 4-6. Noorman van der Dussen bracht de spanning nog wel terug door een strafbal te benutten, daarna kreeg Soest nog één strafcorner, maar die werd niet benut. Soest ging overigens slordig om met de corners, want met één uit negen was het scoringspercentage veel te laag. Daarnaast had Soest ook pech dat drie keer de paal een treffer in de weg stond.

### Dames

Na het gelijkspel van een week eerder leden de hockeysters van Soest op eigen veld een dikke nederlaag tegen het sterke Hilversum. De bezoekers liepen nog voor rust uit naar een 3-0 voorsprong. Nina de Ruig scoorde nog wel tegen, maar na de pauze lukte het de tweedeklasser niet om de marge te verkleinen. Willemijn Heijenbrok zorgde nog wel voor de 2-4. Uiteindelijk verloor Soest met 2-5 en bezet nu met één punt de voorlaatste plaats.

## AGAVS geen partij voor sterk Salvo

25-18, 25-16, 25-18, 25-19. Cijfers liegen niet. Dat weten ook de dames van AGAVS die in de openingwedstrijd van deze competitie geen partij waren voor Salvo. In Maartensdijk werd het 4-0 voor de thuisclub en in het Soesterbergse kamp werd daar niets op afgedongen. Salvo zocht de zwakke plekken bij AGAVS met succes op. Laura van Laar scoorde nog een aantal malen fraai, maar de ploeg kon geen vuist maken. 'Salvo heeft gewoon een goed team en dus hoeven we ons niet te schamen,' aldus Ragna Opten.

# Zware dobber voor SHOT

**Tijdens de eerste thuiswedstrijd van dit seizoen beleefde SHOT een zware avond tegen SVE uit Utrecht. Het werd vrijdag in het Orlandogebouw 3-7 voor de bezoekers.**

SHOT was erop gebrand om te winnen. In deze poule van de hoofdklasse zijn de verschillen klein, dus ieder punt telt. Dat het moeilijk zou worden, was van tevoren al duidelijk. SVE kwam in de sterkste opstelling naar Soest. Oud-eredivisiespeler Mark Heemskerk en Robert Bod, vorig seizoen goed voor 90% winst, zijn de twee sterkste spelers. Maar ook Bernie Roelofs is een geduchte tegenstander.

### Matig

SHOT begon matig aan de wedstrijd. Henri ter Steeg had geen vat op de moeilijke service van Roelofs en Martin Fransen ging nipt ten onder tegen Bod. Ook René de Gier kon het eerste punt niet maken. Ondanks goed spel verloor hij van Heemskerk. In het dubbel had SHOT niets in te brengen, zodat de Soesters tegen een 0-4 achterstand aankeken. Fransen pakte daarna het eerste punt tegen Roelofs, een speler die hij goed kent. Pas tegen het einde van de wedstrijd werden de laatste twee punten binnengehaald door respectievelijk Fransen tegen Heemskerk en Ter Steeg won verrassend van Bod.
Door de nederlaag staat SHOT nu op de 5e plaats. Volgende week gaat het team op bezoek bij Huizen. Dit team staat na twee wedstrijden op 2 punten en zal naar verwachting één van de twee degradanten in deze poule zijn.

Megan Laseur

'PAARDEN GEVEN VEEL LIEFDE TERUG'

Naam: Megan Laseur
Sport: paardensport (springen)
Geboortedatum: 13 januari 1997
Woonplaats: Soest
Lengte: 1.63 meter
Gewicht: 55 kilo
Begonnen: op haar vierde
Grootste successen:
Nederlands kampioen indoor springen pony's (2011), zevende op EK pony's (2011)

Megan Laseur is zo'n beetje in het zadel geboren. Haar familie heeft een paardenstal en op haar vierde reed ze al op haar eigen pony. Inmiddels is ze de beste springamazone van Nederland bij de pony's. Nu wil ze ook naar de top bij de paarden.

Jeroen Dubbeldam

**Idool**

'Natuurlijk vind ik andere ruiters ook goed. Jeroen Dubbeldam bijvoorbeeld, hij is zelfs olympisch kampioen geweest. Maar ik denk daar nooit over na als een voorbeeld. Als iemand een idool voor me is, is het mijn vader. Als ik ooit zo hoog kom als hij, zou ik heel trots zijn op mezelf.'

## Megan Laseur een van de 12 jonge topsporters in boek

# School sport eten slapen

**'Megan Laseur is zo'n beetje in het zadel geboren. Haar familie heeft een paardenstal en op haar vierde reed ze al op haar eigen pony. Inmiddels is ze de beste springamazone van Nederland bij de pony's. Nu wil ze ook naar de top bij de paarden.'**

Aldus begint het hoofdstuk over Megan Laseur in 'School sport eten slapen'. De veertienjarige Soesterse is een van de twaalf jonge topsporters die uitgebreid aan het woord komen in het boek.
Maarten Hogenstijn duikt in het leven van de jonge sporthelden in de leeftijd van 12 tot en met 14 jaar. Hij interviewde ze, en combineerde hun tips met populairwetenschappelijke achtergrondinformatie om antwoord te geven op de vraag: wat staat je te doen als je dol op sport bent en het voornemen hebt topsportheld van de toekomst te worden? (Ex)topsporters geven ook tips in School sport eten slapen.
Logisch dat ook Megan is benaderd. Ze is Nederlands kampioen springen bij de pony's en werd vorige maand zevende op het EK. Dat heeft ze niet zomaar bereikt.
Als haar vriendinnen leuke dingen gaan doen, zit Megan thuis of ergens anders op de pony, of is ze onderweg naar een wedstrijd. Het is het wisselgeld dat ze betaalt voor haar ambitie om topsporter te worden.
In het boek zegt ze: 'Hierna wil ik met een paard naar het EK. En dan de wereldbeker, en dan de Olympische Spelen. Rijden op de Spelen is echt een droom.'
Haar privéleven en sportcarrière kruisen elkaar dagelijks, als ze al niet nagenoeg over één lijn lopen. Ook al omdat ze vooral thuis, op de paardenstal van haar vader, traint. 'Als ik op school ben, denk ik even niet aan paarden. Dat zijn twee heel verschillende werelden. De school houdt goed rekening met de sport. Nu hebben we maandag de eerste twee uur gym. Dan blijf ik thuis en rijd ik 's ochtends. Voor speciale wedstrijden krijg ik vrij. Zo lang mijn cijfers goed zijn, houden ze er rekening mee.'

**Hoe vond je het toen je medewerking werd gevraagd?**
'Ik vond het erg leuk en was ook erg verrast.'

**Wat vind je van het resultaat?**
'Daar ben ik erg tevreden mee.'

**Hoe heb je vorige week de boekpresentatie beleefd?**
'Ik vond het een gezellige dag en erg leuk om de andere topsporters van mijn eigen leeftijd te ontmoeten.'

**Wat is je eerstvolgende grote wedstrijd?**
'Voorlopig heb ik geen grote wedstrijden, want mijn pony's zijn net verkocht en ik maak een overstap naar de paarden. Daar moet ik eerst weer wat meer ervaring mee opdoen. Het paard en ik moeten een goede combinatie worden voor het hogere werk.'

### Inzicht

School sport eten slapen is niet alleen voor ambitieuze jonge sporters interessant. Het biedt alle jongeren en volwassenen inzicht in wat er allemaal bij komt kijken om als jonge sporter de top te bereiken. Aan de hand van interessante persoonlijke verhalen, indrukwekkende levenservaringen, sportieve hoogtepunten en de keerzijde van de medaille.
**School sport eten slapen van Maarten Hogenstijn, Uitgeverij Moon. ISBN 978 90 488 1013 0 is verkrijgbaar in de boekhandel, € 13,95.**

## Knooppunt maatje te groot voor DVS

Tegen titelkandidaat Knooppunt beleefde DVS zoals verwacht een zware avond. Desondanks kregen de Soesters veel kansen, met name in de eerste helft. Het doel van de gasten stond steeds verkeerd opgesteld. Knooppunt sloeg toe, kort nadat het de vier veldspelers had gewisseld. Binnen een mum van tijd werd het 0-3 wat tevens de ruststand was.
Dat het beste van de twee viertallen van Knooppunt aan de tweede helft begon, werd snel duidelijk. Drie keer achtereen moest DVS opnieuw aftrappen en speelde het een verloren wedstrijd. Tien minuten voor tijd kregen de Soesters loon naar werken toen Wesley Ribberink de eretreffer scoorde. Maar het werd uiteindelijk 2-9 nadat Ali Coban zijn goede spel met een doelpunt had bekroond. De promovendus uit Soest stelde vast dat Knooppunt een maatje te groot is, maar dat het eigen spel voldoende moed geeft voor deze competitie.

## Trefzekerheid van Eemvogels laat nog te wensen over

Het ligt bij De Eemvogels niet aan het creëren van kansen. Het is het scoringspercentage, ofwel de trefzekerheid die omhoog moet bij de korfballers uit Soest. Ze trokken zelf de conclusie na de 8-17 nederlaag tegen SKV.
Ook met de inzet zat het zaterdag wel goed aan de Ferdinand Huycklaan. Door doelpunten van Henk Luijk, Nando Kraaikamp en Jeroen van Kappel bleef De Eemvogels in het spoor van de gasten. Naarmate de rust naderde, kreeg SKV meer vat op het spel en omdat het wel de kansen benutte, kon het tamelijk ontspannen gaan rusten: 3-7.
De Eemvogels scoorde ook in de tweede helft wel, maar bokste vrij snel tegen een achterstand van zes doelpunten. In de laatste fase kwamen de Soesters er niet echt meer aan te pas en liepen de Wageningers uit van 7-13 naar 7-17 voordat Jordi Mast met een raak schot de eindstand mocht bezegelen.

## Duivenberichten

**Morlincourt**

**De Vriendschap**
R.W. Grift 1
B.G. Schimmel 2,
Anita Vogel-v.d. Pol 3
Th. Post 11
B. van Gardingen 13
Comb. J. Ruttenberg & zn
G. Reijerse 29
A. Wijnands 47

# Tempo: € 4.500 voor Kika

● *Tempo heeft 4.500 euro overgemaakt op de rekening van Stichting KiKa. De opbrengst is het gevolg van de Opa Ten Haaf Memorial, een legendarische tocht van 320 kilometer langs vier paleizen die een aantal leden in het voorjaar 'uit het stof haalden' en ondanks barre omstandigheden volbrachten. Het geld werd door verschillende acties vergaard. Marcel Boland (tweede van links) haalde het hoogste bedrag op. Hij toont de symbolische cheque die zaterdagavond werd overhandigd aan een vertegenwoordiger van KiKa. Met een feestavond in het clubgebouw aan de Industrieweg werd de Opa ten Haaf Memorial gevierd. Rechts op de foto Rene ten Haaf, een van de kleinzonen van de legendarische opa Ten Haaf en een van de mensen die het initiatief namen om de tocht nieuw leven in te blazen. Naast hem zijn tante Aal Wentink, een dochter van opa ten Haaf.*
Foto: Ronald Kersten Fotografie

Tweede internationale titel Soester amateurgolfer

# Daan Huizing wint Turks Open

**Daan Huizing heeft zijn tweede grote internationale prijs te pakken. Na zijn eindzege in Duitsland, in juli van dit jaar, won de Soester golfer afgelopen weekeinde het Turks Amateur Open.**

Na een matige eerste ronde (75) vocht Huizing zich terug met drie overtuigende ronden van 66, 67 en 68 slagen. Met zijn eindscore van -8 bleef hij de Duitser Marcel Sneider en de Fransman Mathieu Decottignies drie slagen voor.
Voor zijn ranking op de mondiale amateurlijst heeft de zege in Turkije prettige gevolgen. Huizing dringt nu de top 20 binnen.
De Soester, die eergisteren terugkeerde uit Turkije, baarde enkele weken geleden opzien toen hij op het KLM Open in Hilversum de cut haalde en tot en met de laatste dag met de beste profs ter wereld mocht meespelen. Eerder dit jaar won hij het NK Strokeplay en het Brabants Open. Op het Nationaal Open was hij met een tweede plek in het algemeen klassement de beste amateur. Dit jaar speelde Huizing viermaal in eigen land. Voor de rest is hij vooral actief op toernooien in het buitenland. Sinds maart reist hij de wereld rond om zijn sport te beoefenen. In november vliegt hij naar Zuid-Amerika om daar aan drie toernooien deel te nemen. Maar: eerst hij a.s. zondag te zien op de golfbaan in Soestduinen, waar de clubkampioenschappen voor de jeugd worden gehouden.
'Geweldig, ik ben hier zo blij mee,' zegt Huizing op de site van de Nederlandse Golf Federatie. 'Dat ik me zo herstelde was goed, maar mijn spel was dat ook. Mijn ijzers mogen nog wat scherper maar ik ben het hele jaar nog niet zo goed van de tee geweest, dan geef je jezelf meer kansen en daar benut ik er ook een aantal van.'

### Birdies

'Door de birdies die ik op vijftien en zestien maakte kwam ik op drie slagen voor, maar dan kan er toch nog altijd wat gebeuren hé? Het is niet over voor het over is. Maar toen we op zeventien allebei een par maakten, en ik met drie slagen voorsprong naar de laatste hole ging, wist ik het eigenlijk wel. Ik wilde zo graag winnen.'

## Koppelwedstrijd

De jaarlijkse koppelwedstrijd in boten, van De Snoekbaars, kende zaterdag een matige opkomst. Dat had verschillende oorzaken. Ondanks de gunstige weersomstandigheden vielen ook de vangsten tegen. Mogelijk was het 'stilte voor de storm', want de wedstrijdvissers beginnen zaterdag aan de wintercompetitie. De koppelwedstrijd op de Scheendijk werd gewonnen door Willem van der Kraats en Gert van Drie.

Ditmaal op WK duatlon in Spanje

# Weer zilver Joleen Hakker

**Voor de tweede keer binnen een maand heeft Joleen Hakker zilver behaald op een wereldkampioenschap. De Soesterse werd zaterdag in Gijon tweede in de duatlon waarin de mondiale titel op het spel stond.**

Eerder deze maand won ze een medaille van hetzelfde eremetaal tijdens de WK paracycling (tandem) in Denemarken. De blinde Joleen Hakker neemt samen met een pilote deel.
In Spanje moesten zij en de pilote 5 kilometer hardlopen, 20 kilometer fietsen en nog eens 2,5 kilometer hardlopen. 'De combinatie van lopen en fietsen viel ons tegen. Daar hadden we niet op getraind en dat was goed te merken,' aldus de sportster. Niettemin mochten de Soesterse en haar pilote na afloop plaatsnemen op het podium. Ze last nu een rustperiode in en gaat medio oktober het Olympische parkoers in Londen verkennen.
Binnenkort gaat ze ook de paskamer in om de outfit voor de paralympische sportploeg aan te trekken. Over een jaar hoopt ze in Londen een kans te maken op goud.

## Galerij der kampioenen

● *Het zomerclubcompetitieteam van De Gemshoorn. Voorste rij v.l.n.r. Jan Vermeer, Ronald Velthuijsen, Willem van de Beek (captain), Frans Elshout; achterste rij v.l.n.r.: Wim Cornelisse, Laura Oosterhof, Hetty van Neerijnen.*

# Succes waterpolosters

**Na een zeer geslaagde jubileumavond in Cabrio van de zestigjarige De Duinkikkers, was het zondag weer serieuze business voor de waterpolosters.**

Zij doken het water in om het op te nemen tegen West Friesland, een nagenoeg jaarlijkse ontmoeting die altijd garant staat voor veel strijd en spanning. Dat was zondag in Spleasure Centrum niet anders. Het scoreverloop ging gelijk op en de beslissing viel pas in het vierde kwart. Gezegd moet worden dat de jubilerende Soesters het betere van het spel hadden. Met iets meer richtinggevoel had De Duinkikkers eerder afstand kunnen nemen. Halverwege was het 2-2 (Mariska Wijnmalen en Laura Lecluse). Na de hervatting zorgden Wijnmalen en Linda van de Veen voor een marge van twee. Vijf seconden voor tijd kwamen de Noord-Hollanders terug tot een marge van één doelpunt, maar de overwinning van De Duinkikkers kwam er niet door in gevaar.

## Sportprogramma

### Vrijdag 30 september

**Futsal**
21:15 Firtina'93-Plein'83

**Tafeltennis**
20:15 Huizen 3-SHOT

### Zaterdag 1 oktober

**Basketbal**
17:00 Voorne-Red Stars H
20:00 BZ'72-Red Stars D

**Jeu de boules**
12:00 De Gemshoorn-De Gooiers 6

**Korfbal**
15:30 KCD-De Eemvogels

**Voetbal**
14:30 VVZ'49-DVVA
15:00 't Vliegdorp-De Meern
14:30 SVMM-Hees

**Waterpolo**
20:45 DAW 2-De Duinkikkers

### Zondag 2 oktober

**Badminton**
12:30 Selby-Woudenberg
13:00 Badso-Bijkerk 2

**Hockey**
12:45 Nieuwegein-MHC Soest D
14:45 Nieuwegein-MHC Soest H

**Honkbal**
10:00 De Knickerbockers-Mets

**Voetbal**
14:00 SO Soest-ZSGO/WMS
14:00 Odijk-SEC

**Waterpolo**
20:00 De Duinkikkers D-Haerlem 2

### Maandag 3 oktober

**Futsal**
20:10 DCS-Hercules

## Pijnenburg 9e en 10e op NK estafette

Op de Nederlandse kampioenschappen estafette (er werd gelopen op verschillende afstanden) heeft de jeugd van AV Pijnenburg onder meer een negende en een tiende plaats behaald. De jongens junioren D (Jort Meijboom, Lucas Biesterveld, Guus Nouwen en Aad Schuilenburg) finishten als negende op de 4x60 meter. De meisjes junioren D (Nienke Blom, Femke Jansen, Sandra van der Grift en Wouke van 't Klooster) werden tiende op dezelfde afstand.

## Selby dendert met onverminderde vaart door: 2-6

Ook de tweede wedstrijd is door Selby met 6-2 gewonnen. De badmintonners waren vrijdagavond in Utrecht duidelijk beter dan Helios 6. Vijf parijen werden in twee sets beslist in het voordeel van de Soesters. Daaronder ook de dubbel van Gerdie Hooijer en Jolanda van Cleef. Dit tweetal brak daarmee met een lange traditie van driesetters.
De 'veteranen' van Selby stonden tegenover veel jongere tegenstanders. De negentienjarige invaller Sebastiaan Kok vormde de uitzondering, maar Selby liet zich niet van de wijs brengen. Johan Meijer overrompelde zijn opponent, Jolanda van Cleef had het gemakkelijk in haar single, Kok moest aan de bak (21-23, 20-22) en Gerdie Hooijer verloor met ruim verschil. Ook het gelegenheidsduo Meijer/Kok verloor, maar verder was Selby soeverein.

### Rectificatie

Bij het artikel over Selby in de Soester Courant van vorige week, is per abuis een verkeerde foto afgedrukt. In het bijschrift werd gesteld dat het om een actiefoto van Jolanda van Cleef en Johan Meijer ging. In werkelijkheid stonden er badmintonners van een andere vereniging op de foto. Waarvoor excuses.

# Landelijke NVM Open Huizenroute

## Zaterdag 1 oktober 2011 van 11.00 uur tot 15.00 uur.

## Deze panden doen mee:

### Haverweerd 123

- Tot in het laatste detail opgeknapt 3-kamerappartement (voorheen 4) gelegen op de 6e woonlaag
- Geweldig uitzicht

**Vraagprijs € 175.000,- v.o.n.**

### Colenso 113

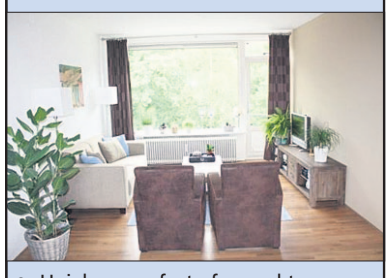

- Uniek en perfect afgewerkt 3-kamerapp. (voorheen 4), gelegen op de bovenste woonlaag
- Volledig v.v. thermopane beglazing

**Vraagprijs € 187.500,- k.k.**

### Colenso 13

- Gemoderniseerd 3-kamer-appartement met vrij uitzicht
- Heerlijk groene en rustige woonomgeving

**Vraagprijs € 189.000,- k.k.**

### Colenso 106

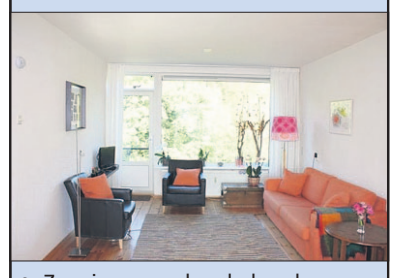

- Zonnig en goed onderhouden 3-kamerapp. met geweldig uitzicht op het Colenso-park
- Gezonde en actieve VVE

**Vraagprijs € 189.000,- k.k.**

### Veenbesstraat 492

- Fraai 3-kamerappartement met panoramisch uitzicht over Soest en omgeving
- V.v. buitenzonwering

**Vraagprijs € 217.500,- k.k.**

### Veenbesstraat 574

- Prachtig afgewerkt 3-kamerapp. gelegen achter de vijver
- Volledig voorzien van dubbele beglazing

**Vraagprijs € 220.000,- k.k.**

### Dorsvlegel 53

- Royale, goed onderhouden 4-kamer maisonnettewoning met heerlijk vrij balkon gel. op het zuidoosten
- V.v. hardhouten kozijnen met draai-/kiepramen

**Vraagprijs € 225.000,- k.k.**

### Dorsvlegel 75

- Perfect onderhouden maisonnette-woning met vrij uitzicht op het park
- Hoog afwerkingsniveau
- Gezonde VVE

**Vraagprijs € 243.000,- k.k.**

### Van Weedestraat 83

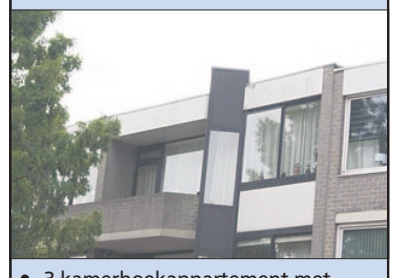

- 3-kamerhoekappartement met garage en carport met centrale ligging
- Volledig v.v. dubbele beglazing

**Vraagprijs € 250.000,- k.k.**

### Beetzlaan 71

- Charmante uitgebouwde halfvrijst. woning met fraaie riante achtertuin van ca. 34 meter diep
- Veel originele sfeerdetails

**Vraagprijs € 325.000,- k.k.**

### Soesterweg 387

- Volledig gerenoveerde jaren '30 hoekwoning
- Veel karakteristieke details behouden gebleven

**Vraagprijs € 325.000,- k.k.**

### Baron Bentinckstraat 36

- Luxe en ruim 3-kamerappartement gelegen op de 2e verdieping met prachtig vrij uitzicht op de Engh
- Gezonde VVE en complex is v.v. lift

**Vraagprijs € 359.000,- k.k.**

### Turfstreek 27

- Uitgebouwde 2/1 kapwoning met carport en garage
- Vrije ligging aan de achterzijde van de woning met prachtig uitzicht op vijverpartij

**Vraagprijs € 395.000,- k.k.**

### Dorresteinweg 8

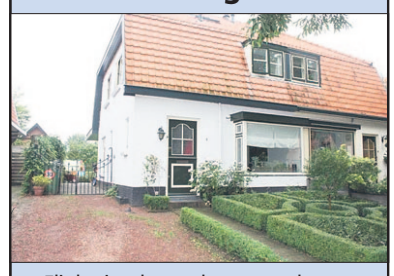

- Flink uitgebouwde vooroorlogse 2/1 kapwoning
- Heerlijk diepe tuin van ca. 22 m. diep
- Garage (gelegen onder de tuin) thans in gebruik als werkruimte

**Vraagprijs € 399.000,- k.k.**

### Eikenlaan 5a/7

- 2/1 kap jaren '30 woning, gelegen in Soest-Zuid met separaat atelier/werkruimte
- Ideaal om wonen en werken te combineren

**Vraagprijs € 425.000,- k.k.**

### Libel 68

- Midden in het groen gelegen uitgebouwde helft van een dubbel woonhuis
- Optimaal geïsoleerd

**Vraagprijs € 435.000,- k.k.**

### Specht 23

- 2/1 kapwoning gelegen in kindvriendelijke buurt
- Hoog afwerkingsniveau
- Veel leefruimte

**Vraagprijs € 450.000,- k.k.**

### Duinweg 3

- Centraal gel., gerenoveerd helft van een dubbel woonhuis met garage
- Volledig v.v. thermopane beglazing
- Fraai aangelegde achtertuin (ZO) met achterom voor de auto

**Vraagprijs € 469.000,- k.k.**

### Van Mecklenburglaan 6

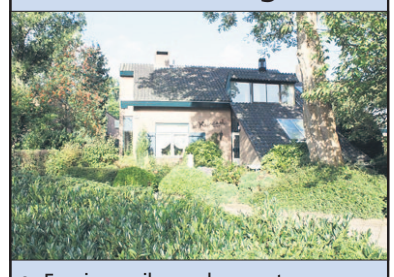

- Fraaie semibungalow met garage gel. op unieke locatie in Soestdijk
- Mogelijkheid om te werken en te wonen

**Vraagprijs € 679.000,- v.o.n.**

### Van Burenlaan 11a

- Verrassend ruime halfvrijstaande villa met inpandige garage en souterrain
- Zonwering over gehele breedte van de woning

**Vraagprijs € 695.000,- k.k.**

### Van der Huchtlaantje 2

- Onder architectuur gebouwde vrijstaande zeshoekige villa met overdekte veranda
- Geschikt voor kantoor aan huis

**Vraagprijs € 995.000,- k.k.**

### Hofstedering 291

- Uitstekend onderh. luxe villa met gar. en souterrain op ruim perceel (827 m²)
- Prachtige ligging aan water met uitzicht over uitgestrekte weide- en bosgebieden

**Vraagprijs € 1.045.000,- k.k.**


Verrips Makelaardij o.z.

Voor meer info zie onze site:
**www.verrips.nl**

Burg. Grothestraat 15, 3761 CK Soest
Tel. 035 - 6030025 • E-mail: info@verrips.nl

NVM

### Veenbesstraat 242

VERKOCHT

### Roerdompstraat 8 A'foort

VERKOCHT

### Ereprijsstraat 106

VERKOCHT

### Valeriaanstraat 52

VERKOCHT

### Het Oude Raadhuis 3

VERKOCHT

### Libel 48

VERKOCHT ONDER VOORBEHOUD

### Ir. Menkolaan 5

VERKOCHT

### Colenso 133

VERKOCHT ONDER VOORBEHOUD

### Gerrit v.d. Veenstraat 5

VERKOCHT

### Dr. S. Jacobstraat 11

VERKOCHT

### Witte Paardstraatje 2

VERKOCHT ONDER VOORBEHOUD

### Dorresteinweg 56a

VERKOCHT

### Da Costalaan 7

VERKOCHT

### Klinkveld 6

VERKOCHT

### Vosseveldlaan 39

VERKOCHT

### Noorderweg 3

VERKOCHT

### Pieter de Hooghlaan 15

VERKOCHT

### Colenso 63

ONLANGS AANGEKOCHT

### Van Weedestraat 50

ONLANGS AANGEKOCHT

### Van Lenneplaan 41

ONLANGS AANGEKOCHT

### Kamperfoeliestraat 24

ONLANGS AANGEKOCHT

### Veenbesstraat 614

NIEUW IN DE VERKOOP

- Geheel verbouwd 3-kamer (voorheen 4-kamer) hoekapp. gel. op de 7e woonlaag met weids uitzicht
- Mod. woonkeuken en badkamer

**Vraagprijs € 225.000,- k.k.**

### Jan Thijssenhof 3

NIEUW IN DE VERKOOP

- Royale, fraaie eengezinswoning gelegen aan rustig hofje met heerlijke tuin
- Vernieuwde keuken (2009)

**Vraagprijs € 245.000,- k.k.**

### Hofstedering 74

NIEUW IN DE VERKOOP

- Ruime verrassende hoekwoning met oprit en garage gelegen aan rustige weg in de Boerenstreek
- Optimaal geïsoleerd

**Vraagprijs € 350.000,- k.k.**

### Prins Hendriklaan 80

NIEUW IN DE VERKOOP

- Sfeervolle half vrijstaande villa gel. op perfecte locatie in Soestdijk
- Verrassende en speelse indeling
- Fraai aangelegde tuin

**Vraagprijs € 650.000,- k.k.**

### Hildebrandlaan 12

NIEUW IN DE VERKOOP

- Ruime half vrijstaande villa met garage gelegen op heerlijk groene locatie in Soest-Zuid
- Veel leefruimte

**Vraagprijs € 695.000,- k.k.**

Voor meer info zie onze site:
**www.verrips.nl**

# Verrips Makelaardij o.z.

Burg. Grothestraat 15, 3761 CK Soest
Tel. 035 - 6030025 • E-mail: info@verrips.nl

NVM

● *Donderdag: Reinier van den Berg praat over klimaatverandering.*

● *Vrijdag: Het boek ‘ Tsjik’ van Wolfgang Herrndorf wordt besproken.*

● *Zaterdag: Open Asieldag.*

## woensdag 28 september

09:30 Samenspel van Balans, voor moeders en peuters, De Plantage, Smitsweg 311, € 5,00 per halfjaar.

10:00 Wandeling met meditatie in de Soester Duinen. Verzamelen in restaurant de Korte Duinen aan de Birkstraat.

10:30 Speel-o-theek plus activiteit Balans voor ouders met dreumes/peuter, kinderboerderij De Veenweide, Vedelaarpad 53, € 1,00.

13:30 Sport- en spelbus Balans voor basisscholieren, speelveld Steunpunt De Eng, Saenredamplantsoen 2b (m.u.v. schoolvakanties).

14:00 Familiefilm Kung Fu Panda 2, Idea kunstencentrum, theater en bibliotheek, Willaertstraat 49, € 5,00.

15:30 Bovenbouwkidz (10-12 jaar) Balans, invulling in onderling overleg, Steunpunt De Eng, Saenredamplantsoen 2b (m.u.v. schoolvakanties).

19:00 Kickboksen van Stichting Balans voor meiden tussen de 12 en 18 jaar, Sportzaal aan de Smitsweg, € 10,00 (per maand).

20:00 Kickboksen van Stichting Balans voor jongens tussen de 12 en 18 jaar, Sportzaal aan de Smitsweg, € 15,00 (per maand).

20:15 Film Bad teacher met Cameron Diaz en Justin Timberlake, Vereniging Artishock, Steenhoffstraat 46a, € 6,50/5,00.

## donderdag 29 september

13:30 Bingo voor 55-plussers, met loterij, Ontmoetingscentrum Klaarwater, Wiardi Beckmanstraat 475, € 4,00.

20:00 Meteoroloog Reinier van den Berg verzorgt een lezing over klimaatverandering en duurzaamheid. Na afloop van de lezing gaat een forum van deskundigen in gesprek met het publiek, Emmakerk, Regentesselaan 2b.

## vrijdag 30 september

14:00 Optreden De Jochies voor 55-plussers in OC De Klarinet, Klarinet 39.

15:30 Bovenbouwkidz (10-12 jaar) van Balans, invulling in onderling overleg, De Plantage, Smitsweg 311 (m.u.v. schoolvakanties).

17:00 Opening pand thuiszorgorganisatie Buurtzorg Soest, huisartsenpraktijk De Lange Brink, Lange Brinkweg 63a

20:00 Ingebruikname builmachine bij molen De Windhond, Veldweg.

20:15 Café Pensant van de SLAS met o.a. muziek van Anne-Marie Blink en Harrie Herfst, bespreking van de roman ‘Tsjik’ van Wolfgang Herrndorf en Jan Postema over zijn bachelor-scriptie ‘Max Havelaar in Finland’’, de presentatie is in handen van Jan Visser, Artishock, Steenhoffstraat 46a, € 6,00 (inclusief drankje).

20:15 Emiel de Jong en Noël van Santen vormen samen Schudden en geven hun voorstelling ‘Noorderzon’ in Theater Idea, Willaertstraat 49, € 19,00/17,50.

## zaterdag 1 oktober

10:00 Open huis in voorbeeldwoning van energiebesparende maatregelen i.k.v. €nergiek Soest, Gustaaf Gelderhof 4 (tot 12:00 uur).

10:30 Inspectie toegankelijkheid wijk Soest-Zuid voor rolstoelgebruikers en mensen die slecht ter been zijn, met WMO-Raad Soest, vanaf Zuidpromenade (Blokker).

12:00 Open dag Moedige Moeders, voor familie van verslaafde jongeren, met lezingen, workshops en mogelijkheid tot praten met lotgenoten, De Schoof, Molenstraat 142.

12:00 Open Asieldag bij de Vogelopvang Soest en dierentehuis ’t Hart met o.a. presentatie van het boek ‘De reis door de stofzuigerslang en andere verhalen van de vogelopvang’, het maken van vogelhuisjes voor de kinderen en een hondendemonstratie en een kijkje achter de schermen bij beide diereninstellingen, Eemweg 2 d-e.

14:00 55+ dag i.k.v. Nationale Ouderendag in Smitsveen van WBT Smitsveen, met o.m. gratis massage, veel informatie en exposities, De Plantage, Smitsweg 311.

20:00 Opening expositie van Ine Huijbers, Vereniging Artishock, Steenhoffstraat 46a.

20:30 Ter gelegenheid van de opening van de expositie van Ine Huijbers, treedt de zeskoppige jazzband The Locals op met bandleden uit Soest en de regio, JazzClub, Vereniging Artishock, Steenhoffstraat 46a.

## zondag 2 oktober

11:00 Eerste koffieconcert in de molenaarskamer van de Stellingkorenmolen De Windhond’ met een optreden van Romana Goumare op de fluit en Femke de Graaf op de piano, Veldweg, € 10,00 (incl. koffie en programma).

11:30 Kleuterviering (De Ark van Noach) voor peuters en kleuters, Petrus- en Pauluskerk, Kerkplein.

12:00 Dj-cursus Stichting Balans voor jeugd tussen de 11 en 17 jaar, De Schoof, Molenstraat 142, € 5,00.

13:30 Dj cursus Stichting Balans voor jeug- tussen de 11 en 17 jaar, De Schoof, Molenstraat 142, € 5,00.

14:30 JazzCats, sessie voor de gevorderde jazzamateur o.l.v. Paul Grob, Vereniging Artishock, Steenhoffstraat 46a, toegang gratis, deelname € 5,00.

15:00 Trees Nelissen interviewt de schrijver Yves Petry over zijn boek De maagd Marino, die de Libris Literatuurprijs 2011 won, Boekhandel Van de Ven, Soesterbergsestraat 54c, € 7,50 (inclusief drankje).

16:30 Wake Kamp van Zeist, bij ingang detentiecentrum Kamp van Zeist, Richelleweg, Soesterberg (aan overzijde A28).

20:00 Meditatie van werkgroep Oriëns, vijfdelige serie over de elementen. Dit keer: ‘In aarde gegrond’, Oude Kerk, Torenstraat 1.

20:00 Kickboksen van Stichting Balans voor jongens tussen de 12 en 18 jaar, Sportzaal aan de Smitsweg, € 15,00 (per maand).

20:15 Film The tree of life met de acteurs Brad Pitt, Sean Penn en Jessica Chastain. De film is geregisseerd door Terrence Malick, Vereniging Artishock, Steenhoffstraat 46a, € 6,50/5,00.

## maandag 3 oktober

20:15 Film The tree of life met de acteurs Brad Pitt, Sean Penn en Jessica Chastain. De film is geregisseerd door Terrence Malick, Vereniging Artishock, Steenhoffstraat 46a, € 6,50/5,00.

## dinsdag 4 oktober

09:30 Samenspel van Balans, voor moeders en peuters, De Plantage, Smitsweg 311, € 5,00 per halfjaar.

11:00 Opening verbouwde en gerenoveerde Kringloopcentrum Spullenhulp, De Schans 20.

14:00 Presentatie over ‘Meer plezier met internet’ voor 55-plussers, van de ouderenbonden, door dhr. Huisman, OC Klaarwater, Wiardi Beckmanstraat 475

15:15 Sport- en spelbus Balans voor basisscholieren, basketbalveld achter De Plantage, Smitsweg 311.

20:00 Informatieavond IVN-Eemland over de opleiding tot IVN-natuurgids, Milieucentrum De Kwekerij, Molenstraat 157.

## woensdag 5 oktober

08:30 Textielinzameling Kringloopcentrum Spullenhulp in de wijken met de postcodes 3763 en 3765.

09:30 Samenspel van Balans, voor moeders en peuters, De Plantage, Smitsweg 311, € 5,00 per halfjaar.

10:00 Lezing Henk Michielse over de opkomst en de ondergang van de laat-middeleeuwse kloosters in Soest en de regio, Soester Kring, Rembrandtkapel, Rembrandtlaan 20, € 5,00 (incl. koffie/thee).

10:30 Speel-o-theek plus activiteit Balans voor ouders met dreumes/peuter, kinderboerderij De Veenweide, Vedelaarpad 53, € 1,00.

13:30 Sport- en spelbus Balans voor basisscholieren, speelveld Steunpunt De Eng, Saenredamplantsoen 2b (m.u.v. schoolvakanties).

14:30 Poppentheater van Ennadien met een voorstelling voor kinderen vanaf 3 jaar, geïnspireerd op het boekje ‘Kleine muis zoekt een huis’, Vereniging Artishock, Steenhoffstraat 46a, € 6,00/5,00.

15:30 Bovenbouwkidz (10-12 jaar) Balans, invulling in onderling overleg, Steunpunt De Eng, Saenredamplantsoen 2b (m.u.v. schoolvakanties).

19:00 Kickboksen van Stichting Balans voor meiden tussen de 12 en 18 jaar. Sportzaal aan de Smitsweg, € 10,00 (per maand).

20:00 Kickboksen van Stichting Balans voor jongens tussen de 12 en 18 jaar, Sportzaal aan de Smitsweg, € 15,00 (per maand).

20:00 Inloopavond voor jonge mensen tussen de 18 en 35 jaar met of na kanker, Toon Hermans Huis Amersfoort (THHA), Regentesselaan 39, Amersfoort.

20:00 Informatieavond voor koren over het Soester korenfestival dat in 2013 plaats gaat vinden, Museum Oud Soest, Steenhoffstraat 46.

20:15 Correspondent Jan van der Putten vertelt over zijn boek ‘Verbijsterend China’ voor de SLAS, Idea, Willaertstraat 49, € 10,00/7,50.

● *Vrijdag: Schudden komt naar Idea toe.*

● *Zondag: JazzCats in Artishock o.l.v. Paul Grob.*

● *Zondag: Yves Petry.*
Foto: Michiel Hendryckx

## Colofon

**BEZOEKADRES**
Van Weedestraat 227
3761 CD Soest

**KLACHTEN BEZORGING**
De Soester Courant dient op woensdag om 18:00 uur te zijn bezorgd. Krant niet ontvangen?

**Soest:**
Bel tussen 18:00 en 18:30 uur naar 035-6014152 en u krijgt de krant dezelfde dag nabezorgd.

**Soesterberg:**
Bel tussen 18:30 en 19:30 uur naar 035–6021841 en u krijgt de krant dezelfde dag nabezorgd. Klachten kunnen tot vrijdag, 12:00 uur, worden gemeld.

**REDACTIE**
Tel. 035-6014152
redactie@soestercourant.nl

**Soest:**
● Martine Tjie A Loi
Tel. 06-54792765
martine@soestercourant.nl
● Johan van Beek
Tel. 06-54631264
johan@soestercourant.nl

**Soesterberg:**
● Jan van Steendelaar
Tel. 06-22450173
janvansteendelaar@eempers.nl

(De redactie draagt geen verantwoordelijkheid voor de inhoud van advertorials)

**ADVERTENTIE-AFDELING**
● Ed Verhoeff
Tel. 06-55806704
advertentie@soestercourant.nl

**BEZORGING**
● Mw. H. van Groningen
Tel. 035-6014152
administratie@soestercourant.nl

**ABONNEMENTSKOSTEN**
**Soest en Soesterberg:**
€ 23,00 per jaar

**Buiten Soest:**
€ 46,00 per jaar

De Soester Courant is een uitgave van Uitgeverij Smit bv.
KvK nr. 31025717

## Radio Soest

**Vanaf 1 september is er een nieuwe programmering op Radio Soest. Een aantal programma's is naar een andere tijd gegaan.**

### donderdag 29 september

08:00 Goedemorgen Soest
09:00 Soest Actueel
*Jean Heijl in gesprek met wethouder Jannelies van Berkel over actuele zaken in Soest.*
10:00 Cultuur in de regio
11:00 De Soester en zijn muziek
12:00 Radio Soest non-stop
13:00 Soest Actueel
14:00 Operetteland
*In een serie van acht uitzendingen laten de Soester programmamakers Paul Sparnaaij en Ben Verschoor de muzikale hoogtepunten uit Broadway musicals, muzikale shows en operettes horen.*
15:00 Nederlands op Radio Soest
17:00 Cultuur in de regio
18:00 Soest Actueel h
19:00 Donderdagavond Mix
22:00 Over het voetlicht
*Een hommage aan de in 2009 overleden zanger Ramses Shaffy.*
23:00 Soest Actueel h
24:00 Radio Soest non-stop

### vrijdag 30 september

08:00 Goedemorgen Soest
09:00 Compilatie Soest Actueel
10:00 Te kunst en te keur
11:00 Radio Soest non-stop
12:00 Over het voetlicht
13.00 Compilatie Soest Actueel
14:00 Cultuur in de regio
15:00 Live Verzoekplatenprogramma
*Aanvragen tijdens het programma via 035-6093857.*
17:00 Radio Soest non-stop
18:00 Compilatie Soest Actueel
19:00 Sport: de Aanloop
20:00 Te Kunst en te Keur
21:00 Tijd voor iets anders
22.00 Blues uit Artishock
24:00 Radio Soest non-stop

### zaterdag 1 oktober

08:00 Sport: de Aanloop h
09:00 Oud Goud
12:00 Zaterdagmiddagmix
14.00 Oh oh Soest
15.00 Nederlands op Radio Soest
17.00 Rock all over the years
18:00 Country today
19:00 Radio Soest non-stop
20:00 Take it easy
*Live reageren via 035-6093857*
22:00 Soest klassiek h
24:00 Radio Soest non-stop

### zondag 2 oktober

08:00 Goedemorgen religieus
09:00 Religie en poëzie
10:00 Radio Soest non-stop
11:00 Goedemorgen religieus
12:00 Muziek op zondag
13.00 Cabaret op zondag
14:00 Soest Klassiek
15:00 Galerie Jan Visser
*De elfde "exposant" in het maandelijkse Radio Soest interview-programma "Galerie Jan Visser" is de Soester lichtkunstenaar JudiGor.*
*Zij noemt zich zelf een media-artiest en voert verschillende opdrachten en performances uit binnen en buiten Nederland. Voor een elektriciteitscentrale in Israël maakte ze een lichtcompositie met wisselende computergestuurde kleuren.*
*Voor de centrale hal van het Soester gemeentehuis maakte zij de lichtkroon-installatie en met kinderen uit Smitsveen ontwierp zij het Knikkerpad, In die wijk richtte zij ook een gitaarclubje op van schoolkinderen.*
*Zij zet zich in Soest in voor de verspreiding van Joodse koorzang.*

16:00 Samen de bijbel lezen
17:00 Religie en poëzie
18:00 Radio Soest non-stop
19:00 Musical Highlights
20:00 Radio Soest non-stop
21:00 Cabaret op zondag h
22:00 Blues uit Artishock h
24:00 Radio Soest non-stop

### maandag 3 oktober

08:00 Goedemorgen Soest
09:00 Soest Actueel
10:00 De Soester en zijn muziek h
11:00 Radio Soest non-stop
12:00 Musical Highlights
13:00 Soest Actueel h
14:00 Over het voetlicht
15:00 Nederlands op Radio Soest
17:00 Radio Soest non-stop
18:00 Soest Actueel
19:00 Sport: de Uitloop
20:00 De Soester en zijn muziek h
21:00 Radio Soest non-stop
22:00 Country today h
23:00 Soest Actueel
24:00 Radio Soest non-stop

### dinsdag 4 oktober

08:00 Goedemorgen Soest
09:00 Soest Actueel
10:00 Ontmoeting met…
11:00 Sport: de Uitloop
12:00 Galerie Jan Visser
13:00 Soest Actueel h
14:00 Operetteland h
15.00 Nederlands op Radio Soest
*Een paard, een straatmus, een beertje, honden, een kangoeroe, een muis, een konijntje, een vis, eendjes, motten en een vogel; deze dieren staan op dierendag centraal in bij Tilly en Thari.*
17:00 Te Kunst en te Keur
18:00 Soest Actueel h
19.00 De verrekijker
19.30 Weg met hobbels
20:00 Samen de bijbel lezen
21:00 Zingenderwijs
21:30 Avondsluiting
22:00 Ontmoeting met…
23:00 Soest Actueel h
24:00 Radio Soest non-stop

### woensdag 5 oktober

08:00 Goedemorgen Soest
09:00 Soest Actueel
10:00 Ommetje Natuurtafel
11:00 Radio Soest non-stop
12:00 Ria op woensdag
13:00 Soest Actueel
14:00 Ontmoeting met…
15:00 Nederlands op Radio Soest
17:00 Radio Soest non-stop
18:00 Soest Actueel
19:00 Ommetje Natuurtafel
20:00 Operetteland
21:00 Ria op woensdag
22:00 Radio Soest non-stop
23:00 Soest Actueel
24:00 Radio Soest non-stop h

tandtechnisch laboratorium
**SCHRAVEMADE B.V.**
Voor al uw reparaties en adviezen.
DEMA QS® gecertificeerd.
Torenstraat 13 - Soest - Telefoon 035 - 602 02 49

## Mediteren over de vijf elementen

De werkgroep Oriëns houdt op zondag 2 oktober de eerste meditatieve bijeenkomst van dit seizoen. 'In aarde gegrond' luidt het thema dat tussen 20:00 en 21:00 uur in de Oude Kerk behandeld wordt.
Volgens de oude natuurfilosofen is de wereld uit vijf elementen samengesteld: aarde, water, lucht, vuur en ether. In vijf meditatieve bijeenkomsten staat Oriëns dit seizoen stil bij elk van deze elementen.
De eerste avond komt de aarde aan bod. De bijeenkomst wordt begeleid door Lies Aalders, Joop van Os, Betty Blankenstein en Kees Bregman.
Belangstellenden kunnen vanaf 19:45 uur de kerk via de zij-ingang betreden. Na afloop is er gelegenheid om na te praten. Een bijdrage is welkom. Meer informatie: tel. 6022147 of iemkje.doesburg@planet.nl

## Kerkdiensten

### Zaterdag 1 oktober

**Rooms-katholiek, Petrus en Pauluskerk, Kerkplein 2**
19:00 pr. F. Zwarts; Eucharistie; Canto Nuovo

### Zondag 2 oktober

**Rooms-katholiek, Petrus en Pauluskerk, Kerkplein 2**
10:00 pr. F. Zwarts; Eucharistie; gezinsviering met kinderkoor
11:00 pr. W. Sarot; Kleuterkerk voor gezinnen met kleuters
**Rooms-katholiek, H. Familiekerk, St. Willibrordusstraat 19**
10:00 pr. A. Huitink; Eucharistie; samenzang
**Protestants (PKN), Emmakerk, Regentesselaan 2**
10:00 ds. E.W.J. van Leersum, Barneveld
**Protestants (PKN), De Open Hof, Veenbesstraat 2**
10:00 ds. G.H. olsman
**Protestants (PKN), Oude Kerk, Torenstraat 1**
10:00 ds. K. Holwerda, Amsterdam
**Protestants (PKN), Wilhelminakerk, Soesterbergsestraat 18**
10:00 ds. W.L. Kievit
**Herv. wijkgem. v.b.a. (PKN), Johanneskerk, Willaertstraat 51**
10:00 ds. C. van Sliedregt, Nunspeet; viering Heilige Avondmaal
17:00 ds. L. Schaap, Nijkerk, dankzegging Heilige Avondmaal
**Hersteld hervormd, Ichthuskerk, Albert Cuyplaan 2**
09:30 ds. A.A.F. van de Weg; voorb. Heilige Avondmaal
17:00 ds. Joh. Post, Putten
**Christelijk-gereformeerd, Julianalaan 90**
09:30 ds. W. Kok
16:30 ds. P.D.J. Buijs, Ede
**Gereformeerd-vrijgemaakt, Gaesbeekerhof 1A**
10:00 ds. R. ter Beek
17:00 ds. B. Schaaij, Dronten
**Gereformeerde gemeente, Rehobothkerk, Dalweg 44**
09:30 ds. A.A. Brugge
18:30 ds. M.J. van Gelder
**Vrijz. geloofsgemeenschap NPB, Rembrandtlaan 20**
10:15 mw. E. Bast-Fokkema, Amersfoort
**Evangeliegemeente, Julianakerk, Julianalaan 19A**
10:00 Christiaan Boom; Avondmaal
**Christengemeente, Griftland College, Noorderweg 79**
10:00 Ite Pijp
**Jehovah's Getuigen, St. Theresiastraat 18**
dinsdag 19:30 uur; zaterdag 18:00 uur
**Apostolisch Genootschap, Talmalaan 44**
09:30 dienst

### Baarn

**Doopsgezind, Eemnesserweg 63B**
10:30 dienst in NPB-Kerk (Kampstraat 8)

### Amersfoort

**Meander MC, locatie Lichtenberg, Utrechtseweg 160**
10:00 ds. M. van de Pol; dienst van Woord en Gebed
**Ned.-gereformeerd (Noord), 't Hooge Landt, Trompetstraat 1**
10:00 ds. F. Gerkema
**Ned.-gereformeerd (Zuid), Corderius College, Ganskuyl**
10:00 ds. W. Dijksterhuis, Voorthuizen
17:00 ds. W. Molemaker
**Leger des Heils, Korps Eemland, Anna Paulownalaan 17**
09:30 bidstond; 10:00 samenkomst; majoor mw. Verhulst

## Medische dienst

### Zaterdag 1/ zondag 2 oktober

**Tandarts, vrijdag 13:00 - maandag 08:00 uur**
Tandartspraktijk L. Edelhausen, tel. 035-6030207.
**Huisartsen, vanaf vrijdag 17:00 uur**
Huisartsenpost Eemland, Meander Medisch Centrum, locatie de Lichtenberg, Hugo de Grootlaan, Amersfoort, tel. 0900-3311233.
**Spoedeisende hulp (ook kleine ongevallen)**
Spoedeisende hulp 7 x 24 uur gegarandeerd bij Meander Medisch Centrum, locatie de Lichtenberg, Utrechtseweg 160, Amersfoort.
**Apotheek, dagelijks na 17:30 uur (en in de weekeinden)**
Centrale Dienstapotheek, Meander Medisch Centrum, locatie de Lichtenberg, Hugo de Grootlaan, Amersfoort, tel. 033-4328500.
**Dierenarts, vrijdag 20:00 - maandag 07:30 uur**
Via het antwoordapparaat hoort men wie er weekenddienst heeft: drs. J.M.L. Broeckman-van Hall, tel. 035-6019633; drs. T.A.S.Hoogstraten, tel. 035-60.14.211; drs. W.J. Meursing, tel. 035-6015215.
**Dierenambulance, 08:00-22:00 uur (bij gewonde dieren ook 's nachts)**
Dierenambulance Eemland, tel. 06-53860600.

## Amivedi

**Vermist:**
Geen.

**Gevonden:**
Kater zwart, bulten op rug, Plesmanstraat;
Kat wit met bruin cypers, hapje uit linkeroor, Plasweg;
Poes Noorse boskat, wildkleur grijs, Lange Brinkweg/de Schans, dood;
Katertje ca. 11 weken, zwart met amberkleurige oogjes, Schaepmanstraat.
Informatie: Paula Bos, tel. 088-0064675, www.amivedi.nl of soest@amivedi.com

**Digitaal archief:**
www.soestercourant.nl

## De lopers

Elke woensdag vormen onze bezorgers de laatste schakel in het traject dat het nieuws aflegt tussen gebeurtenis en uw huiskamer. Acht weken geen klacht levert een premie op. Deze week gaat die naar:

- *Femke Gordijn*
- *Wobbe Driebergen*
- *Chiem Hollander*
- *Esmee Stöver*

iedereen verdient een morgen
KWF KANKER BESTRIJDING

29 SEPTEMBER
30 SEPTEMBER
1 OKTOBER

# INTERSPORT VAN DAM

# HAPPY DAYS! HAPPY DAYS!

OP=OP

ALLÉÉN DONDERDAG 29 SEPTEMBER 2011 VOOR **99,95**

Gaastra

**Vrijetijdsjack men**
- Verkrijgbaar in maat S-XXXL

Nu **129,95** Van 169,95

ALLÉÉN VRIJDAG 30 SEPTEMBER 2011 VOOR **59,95**

OP=OP

Babolat

**Tennisracket senior E-Sense Oris**
- Verkrijgbaar in gripmaat 0-3

Nu **79,95** Van 159,95

OP=OP

ALLÉÉN ZATERDAG 1 OKTOBER 2011 VOOR **49,95**

Quick

**Vrijetijdsschoen men**
- Verkrijgbaar in maat 40-46

Nu **69,95** Van 99,95

ALLÉÉN DONDERDAG 29 SEPTEMBER 2011 2 PAAR VOOR **15,00***

OP=OP

FALKE

**Wandelsok men/women**
- Verkrijgbaar in maat 35-48
- B-keuze Falke
- Kleur onder voorbehoud

Nu 2 paar voor **20,00***

Van 16,95 per paar

* max. 10 paar per klant

OP=OP

ALLÉÉN VRIJDAG 30 SEPTEMBER 2011 VOOR **49,95**

Nike

**Runningschoen women**
- Verkrijgbaar in maat 37,5-42

Nu **59,95** Van 99,95

Bjorn Borg

**Vrijetijdsvest women**
- Verkrijgbaar in maat XS- XL

Nu **49,95** Van 79,95

OP=OP

ALLÉÉN ZATERDAG 1 OKTOBER 2011 VOOR **29,95**

OP=OP

ALLÉÉN DONDERDAG 29 SEPTEMBER 2011 VOOR **99,95**

Gaastra

**Vrijetijdsjack women**
- Verkrijgbaar in maat S-XXL

Nu **129,95** Van 169,95

OP=OP

ALLÉÉN ZATERDAG 1 OKTOBER 2011 VOOR **29,95**

Bjorn Borg

**Vrijetijdsbroek women**
- Verkrijgbaar in maat XS- XL

Nu **39,95** Van 69,95

**ZONDAG 2 OKTOBER KOOPZONDAG**
VAN 12.00 - 17.00 UUR
**VAN DAM SOEST**

SPORT TO THE PEOPLE

**Intersport van Dam** Birkstraat 103, 3768 HD Soest (naast Middelman Wonen)
**Openingstijden:** ma. 13.00 - 18.00 uur; di. t/m do. 9.30 -18.00 uur;
vr. 9.30 - 21.00 uur; za. 9.00 - 17.00 uur

WWW.INTERSPORT.NL