WOENSDAG 23 AUGUSTUS 2006

85e JAARGANG NO. 2

SOESTER COURANT

Redactie en administratie: Van Weedestraat 227 / Postbus 57 - 3760 AB Soest / Telefoon 035 - 601 41 52* - Telefax 035 - 602 49 04 - E-mail: soestcrt@wanadoo.nl - Internet: www.soestercourant.nl
Abonnement: Soest/Soesterberg per half jaar € 9,50 - Buiten Soest € 19,00 - Losse nummers € 0,65 / Gecontr. oplage 11.900 / **VERSCHIJNT IEDERE WOENSDAG**

DEZE WEEK

Actueel 3
- Gildefeesten bieden grote varieteit aan activiteiten.

- Culinair/Culturele Toer van VVV groot succes.
- Nieuwe kogelvangers.
- Gildeviering als opmaat.
- Column Visser.

Op 't Hoogt Actueel 4

- Herman van Veen: 'De rusp ijsbeert over de tak'.
- Kunst bedrijven 2006.

Varia 5
- De Windhond komt terug!
- 'Wie schrijft, die blijft'.

- Desperado's in Oude Kerk.

Familieberichten 6

Rubrieksadvertenties 6

Op Soest 7
- Verdwenen Soest hervonden.

- Nieuwe lessen Moving Stars.
- 'Nieuw soort beweging'.

Aanbod huurwoningen 8

Cultuur 9
- Veelbelovende concertreeks bij Muziekkring Eemland.
- Zondag slot concertserie in de Open Hof.
- Chorus Line en Big Band Blow.
- Van Niks en Van Alles: 'Bos vol geheimen' in Cabrio.
- Open dag Idea: 2 september.

Soesterberg 11

- Trainingsvlucht van luchtmacht-ambassadeur.
- Soesterbergse regionaal kampioene dressuur.
- Einde jaarmarkt Soesterberg.
- Unieke kunstmanifestatie.

Sport 12
- Robert Roest warm onthaald door zijn oude maatjes
- Afzien in het kwadraat loont.

Prikbord 13
- Medische dienst.
- Kerkdiensten.
- Radio Soest.

Gemeente en scholen trekken één lijn

Striktere regels voor verlof scholieren

De gemeente Soest gaat met ingang van het schooljaar 2006/2007 samen met de schooldirecties strikter om met de regels van extra verlof voor scholieren in Soest en Soesterberg. Zij willen één lijn hanteren bij de aanvraag en verwerking van vrije dagen buiten de reguliere schoolvakanties.

Deze werkwijze geeft rechtsgelijkheid en moet ontstane verschillen op het gebied van verlofaanvraag tussen scholen wegnemen. Kinderen moeten volgens de Leerplichtwet een school bezoeken als er onderwijs wordt gegeven. Dit betekent dat in principe verlof buiten schoolvakanties niet mogelijk is. In een aantal gevallen is echter een uitzondering mogelijk. Dit betreft onder andere omstandigheden die buiten de wil van kind en/of ouders/verzorgers zijn gelegen. Daarvoor moet wel een aanvraag worden gedaan.
Schooldirecteuren zijn bevoegd om over deze aanvragen voor extra verlof tot en met 10 schooldagen te beslissen. Daarbij zijn zij uitvoerder van de leerplichtwet en moeten zich houden aan de regels. Doen zij dit niet, dan zijn zij net als de ouders strafbaar. Bij ongeoorloofd verzuim zijn directeuren verplicht dit te melden aan de leerplichtambtenaar.

Gevolgen voor ouders

Het strikter toepassen van de regels bij verlofaanvraag heeft als gevolg dat directeuren zorgvuldiger naar aanvragen kijken. Daarom moeten ouders/verzorgers de aanvraag eerder indienen, zo mogelijk 8 weken voor de verlofdatum. Op het besluit van de directie is namelijk nog bezwaar mogelijk.

Met het hanteren van één lijn willen gemeente en directies meer eerlijkheid en duidelijkheid scheppen voor iedereen met schoolgaande kinderen.

Raad mag besteding zelf bepalen

Soest krijgt komende jaren extraatje van ca. 1 miljoen

Soest kan binnenkort een bedrag van 1,1 miljoen euro bijschrijven op de gemeentelijke bankrekening. Het is een dividenduitkering van de Bank Nederlandse Gemeenten, die van overheidswege de reserves moet verlagen. Alle deelnemende gemeenten – de aandeelhouders – krijgen daardoor een extraatje.

Komende donderdag zal wethouder Bert Krijger (Financiën) de aandeelhoudersvergadering bijwonen. De verwachting is dat hij – bij wijze van spreken – met een zak geld van 1,1 miljoen weer thuiskomt in Soest. De uitkering komt overigens niet onverwacht en is in mei al aangekondigd bij de behandeling van de voorjaarsnota. Soest is volgens Krijger een 'goeie klant' van de bank en strijkt daardoor – in verhouding tot andere gemeenten – een mooi bedrag op. 'Het is wel incidenteel, maar we kunnen er iets "zichtbaars" mee doen,' aldus de VVD-wethouder.

Nog meer

Bovendien is er ook in de komende jaren een bedrag van de BNG te verwachten, dus er zit nog meer aan te komen. Volgens Krijger zal dat jaarlijks in dezelfde orde van grootte liggen, dus ook rond de één miljoen euro. 'In 2010 houdt het weer op. Dan hebben de BNG-reserves de voorgeschreven bodem weer bereikt.'
In het duale bestel is de besteding van het geld tegenwoordig voorbehouden aan de gemeenteraad, en Krijger wacht zich er wel voor om te zeggen waar hij het geld voor zou willen gebruiken. 'Er liggen nog wel wat wensen,' stelt hij vast, 'maar de raad heeft daarover het laatste woord, krachtens het budgetrecht.' Hij is er een warme voorstander van het extraatje straks niet te laten 'verdampen' in de begroting 2007, die over een paar weken wordt behandeld.

'Niet verdampen'

'De financiële situatie van Soest is uiterst gezond, dus daarvoor hebben we het geld niet nodig,' aldus de wethouder. Hij wil dan ook geen concrete suggesties doen voor de besteding van het bedrag. 'Je moet het spel eerlijk spelen; de gemeenteraad heeft zijn eigen programma voor nieuw beleid vastgesteld. Daar ga ik niet over.' Toch noemt hij langs zijn neus weg – 'als voorbeeld' – de voorgenomen realisering van de nieuwe sporthal aan de Smitsweg, waarvoor het geld tot dusver heeft ontbroken. 'Die staat al in de planning. Ik kan me voorstellen dat de raad daar ook aan denkt, nu er opeens wat financiële ruimte beschikbaar is.'

● *Wethouder Bert Krijger.*

Rijbaan tijdelijk 'versmald'

Jeugd Klaarwaterweg voert actie tegen hardrijders

● *De kinderen van de Klaarwaterweg hebben de rijbaan versmald met geleende pilons.*

'Er komen hier ontzettend veel auto's door de straat, en ze rijden zowat allemaal veel te hard.' Dat zeggen Robin van Dorresteijn (8) en z'n vriendjes, die vorige week op 'hun' Klaarwaterweg zelf alvast maar een verkeersveiligheidsmaatregel troffen. Ze versmalden de weg door hem af te zetten met pilons die ze even van een buurman mochten lenen.

Voor het passerend verkeer bleef daardoor slechts de breedte van één rijstrook over, en dat leidde direct al tot vermindering van de snelheid. Want dát zit de kinderen van de Klaarwaterweg – en hun ouders – behoorlijk hoog: dat gejakker door de straat, vooral sinds die ontdekt is als 'sluiproute' voor automobilisten die de drukte op de Laanstraat willen vermijden en hun eigen route door Klaarwater kiezen nu het kruispunt Koningsweg-Vrijheidsweg-Clemensstraat is afgesloten.
'Je mag hier maar 30 kilometer, maar daar houdt bijna niemand zich aan,' zegt Bianca Terlouw, een van de moeders die de actie van de kinderen – die vorige week woensdag begon en ook de volgende dagen werd volgehouden – van harte steunen. 'Het is voor de kinderen in de loop der jaren al steeds onveiliger geworden, en de laatste tijd helemaal.' Ze is al eens bij het gemeentehuis wezen klagen , maar daar ondervond ze heel weinig begrip van de ambtenaar die haar te woord stond. Ze vindt het erg jammer dat er ook nog steeeds niemand van de gemeente is komen kijken, terwijl het – vooral tijdens de spitsuren 's ochtends en 's middags – hardstikke druk is op de Klaarwaterweg. 'We hebben er onlangs nog 168 in één uur geteld...'

De meeste autobestuurders doen het wel een beetje kalmer aan als ze tussen de pilons doorrijden, maar Robin heeft ook gezien dat sommigen zich er niets van aantrekken. 'We zijn al bijna een keer expres aangereden...' Toch wil hij de actie nog wel een poosje volhouden – 'net zo lang tot er iets aan gedaan wordt' – al is het de vraag of dat wel lukt als ze deze week weer allemaal naar school moeten.

Drempel?

Volgens Bianca Terlouw zou een verkeersdrempel ('maar dan een échte') een goede oplossing zijn, of desnoods een paar bloembakken als straatversmalling, of een paar straatjuwelen. 'Het beste zou zijn als de hele weg wordt afgesloten, hoewel dan ook de brommers er nog door kunnen, dus veilig wordt het dan toch ook niet echt.' Dat de spelende jeugd wel terecht kan in park Honsbergen is voor de kinderen die aan de 'zuidkant' van de Klaarwaterweg wonen helemaal geen oplossing, zegt ze. 'Want in het park zitten de hangjongeren en aan onze kant van de straat (aan de kant van de Dalweg, red.) valt er helemaal niets te spelen voor een kind van bijvoorbeeld vijf jaar,' aldus Bianca. 'Er zijn gelukkig nog geen ongelukken gebeurd, maar daar kun je bijna op wachten...'

Fietsdieven in kraag gegrepen

Een dag nadat een getuige had gezien dat ze een fiets stalen bij NS-station Soestdijk, zijn twee mannen aangehouden door de politie. Het feit dat ze vorige week na de diefstal in een rode bestelbus waren weggereden, werd hen noodlottig. Surveillerende agenten zagen deze opvallende wagen woensdag over de Industrieweg rijden en gaven de chauffeur een stopteken. In de bus zaten twee mannen, achterin lagen een fiets en een cd-speler. Het tweetal werd in verzekering gesteld en de politie onderzoekt de herkomst van de goederen.

Digitale dienstverlening via internet

Soest verifieert identiteit voortaan met 'DigiD'

Sinds afgelopen maandag is de gemeente Soest aangesloten op 'DigiD' (Digitale Identificatie, spreek uit Diegiedee). Daarmee kan de gemeente de identiteit van inwoners, die via de website www.soest.nl een product of dienst willen afnemen, verifiëren via internet. De gemeente weet daardoor altijd zeker met wie ze zaken doet en de inwoner weet zeker dat zijn of haar digitale informatie vertrouwelijk is en blijft.

Bijkomend voordeel voor inwoners van de gemeente Soest die DigiD gebruiken is dat zij bij aanvragen via www.soest.nl niet meer hun volledige adresgegevens hoeven in te vullen. Eén gebruikersnaam en wachtwoord volstaan. Op dit moment kunnen vier producten met DigiD via www.soest.nl worden aangevraagd. Inwoners kunnen op ieder door hen gewenst moment via de website een verhuizing doorgeven en een uittreksel uit de Gemeentelijke Basisadministratie (GBA) of uit de Burgerlijke Stand aanvragen. Ook meldingen via de website bij het Meldpunt Woonomgeving kunnen met DigiD gedaan worden. In de toekomst wordt de digitale dienstverlening op www.soest.nl verder uitgebreid.

Aanvragen DigiD-code

Om gebruik te kunnen maken van DigiD is een DigiD-code nodig. Die code kan eenvoudig aangevraagd worden via het digitale loket op www.soest.nl door te klikken op 'Aanvragen DigiD'. Na het invullen van een aantal gegevens stuurt DigiD per post een persoonlijke activeringscode naar het (huis)adres van de aanvrager, zoals dat bekend is bij de gemeente.
Door die code in te vullen op de genoemde website, activeert de gebruiker zijn aanvraag. De gebruiker kiest zelf zijn gebruikersnaam met wachtwoord. Hiermee heeft hij of zij vervolgens toegang tot alle DigiD-overheidsdiensten op internet.

DigiD landelijk

DigiD is een gemeenschappelijk systeem voor de hele overheid. Door deze veilige en betrouwbare informatie-uitwisseling tussen inwoner en gemeente is het mogelijk steeds meer diensten digitaal aan te bieden. Vanaf begin 2005 zijn een aantal gemeenten en onder meer de Sociale Verzekeringsbank (SVB) en de Belastingdienst aangesloten op DigiD. Steeds meer overheidsorganisaties zullen hun voorbeeld volgen.

Hierdoor kan met één gebruikersnaam en wachtwoord bijvoorbeeld zowel een uittreksel Burgerlijke Stand van de gemeente Soest worden aangevraagd, als het aangifteformulier van de Belastingdienst worden ingevuld. Een actueel overzicht van alle aangesloten overheidsinstellingen en meer informatie staat op de website www.DigiD.nl onder 'aangesloten diensten'.

Jongen verdwijnt op sokken na botsing

Op de kruising Pelikaanweg-Schrikslaan botste vrijdagmiddag rond 17:00 uur een 17-jarige bromfietser uit Baarn tegen een van rechts komende auto, die bestuurd werd door een 70-jarige Harderwijker. De jongeman stond vervolgens weer op en verliet de plaats van het ongeval, al hinkelend en op zijn sokken. Getuigen riepen nog dat hij moest blijven, maar daaraan gaf hij geen gehoor. Niet lang daarna hield de politie hem aan in de woning van een bekende. De Baarnaar bleek de bromfiets te hebben geleend en beschikte niet over een bromfietscertificaat. Na verhoor werd hij door familie naar het ziekenhuis gebracht. Er is proces-verbaal opgemaakt.

SOESTER KALENDER

De Soester Kalender biedt verenigingen en instellingen in Soest gelegenheid hun publieksactiviteiten met een eenmalig karakter kort in deze 'weekagenda' te melden.

Donderdag 24 augustus
- 14:00 VVV-zomertocht door Soest met Jan Plezier (eerst opgeven bij VVV), € 8,00/10,00.
- 20:30 Gildefeest: Strijd der Giganten ('Beatles-Stones'), De Blaak.

Vrijdag 25 augustus
Geen opgaven

Zaterdag 26 augustus
Gildefeesten, de Blaak:
- 08:00 toertocht
- 09:30 volkspaardenfeest
- 11:00 kinderkermis
- 11:30 volksspelen
- 13:30 kampioen-/prijsschieten
- 14:00 oud-koningen kampen
- 20:30 feestavond (Jan Smit)

Zondag 27 augustus
Gildefeesten, de Blaak:
- 09:30 Gildeviering (PP-kerk)
- 12:00 Eemlander Blaaskapel
- 12:30 kinderkermis
- 13:00 koningschieten
- 13:30 kampioen/prijsschieten
- 19:30 afhalen gildekoning
- 21:00 feestavond (Marianne Weber)

Overige:
- 11:00 Jeugtheater Van Niks en Van Alles, 'Een bos vol geheimen', Cabrio-openluchttheater, Soesterbergsestraat 140, € 5,00 (kinderen met kortingbon Soester Courant € 3,50).
- 16:00 Zondagmiddag(slot)-concert met Esther Ebbinge (sopraan) en Wouter Koelewijn (orgel), de Open Hof, Veenbesstraat 2.

Maandag 28 augustus
- 14:00 Gildefeest: ouderenmiddag met ANBO, KBO en PCOB, de Blaak.
- 20:00 Psychometrie bij Paso, De Vriendschap, Mezenhof 1, € 2,50/4,50.
- 20:00 Gildefeest: Radio 538 drive-inshow, de Blaak.

Dinsdag 29 augustus
Geen opgaven

Woensdag 30 augustus
Geen opgaven

Kletsnatte start Gildefeest

Regen en onweer domineerden maandagavond de starttijd voor de recreatieve fietstocht, georganiseerd door Tempo Toer. Daarmee waren de jaarlijkse gildefeesten geopend.

Toch waren er nog tientallen enthousiastelingen die zich niet van de tocht door Soest en omgeving lieten afhouden.

Met volledig regenpak en andere aangepaste kleding schreven ze zich bij de organisatie in en gingen vervolgens op pad voor een rit die voerde door de polder naar Amersfoort en vervolgens door de bosrijke omgeving van Soest/Soestduinen. Waren er vorig jaar nog zo'n 600 deelnemers, nu bleef de belangstelling onder de 100 steken. Voor gisteravond stond de traditionele avondwandeling op het programma. Ook dit jaar is er een parcours uitgezet langs vele mooie plekjes in Soest.

NU NAAR NIJHOF

10% EXTRA korting op alle keukens

*met gratis Miele vaatwasser t.w.v. 1.349,-**

NIJHOF
bouw en woonwaren. baarn
minervaweg 3, tel. 035 54 86 111, www.nijhofbaarn.nl

* Geldig t/m zaterdag 9 september 2006. Zie de actievoorwaarden in de winkel.

Intratuin förför Ikea

Vi på Intratuin Amersfoort önskar ledningen och alla medarbetare på Ikea Amersfoort en bra start och önskar lycka till med den nya filialen!

AMERSFOORT, Amsterdamseweg 139, 033-4611203, to. kvällsöppet

intratuin

KoK WOONCENTER

TE-RUGGG!

Inruilweken bij Kok Wooncenter

Ook dit jaar zijn uw bestaande bank, tafel, stoelen of kast bij ons geld waard!

Bij aankoop van nieuwe meubelen* kunt u uw bestaande meubelen inruilen. Neem een foto mee ter beoordeling.
Inruilweken: 9 aug. t/m 9 sept. 2006.
De ingeruilde meubelen gaan weer naar **DORCAS HULP**. Zij zorgen ervoor dat uw meubelen een tweede leven krijgen in Roemenië. (*niet geldig in combinatie met aanbiedingen)

KOK WOONCENTER B.V. HAMSEWEG 18 3828 AD AMERSFOORT/HOOGLAND
Tel. 033 - 480 14 41 Voor meer info: www.kokwooncenter.nl

Welkom!

Op 1 september 2006 krijgt Soest een nieuwe burgemeester, de heer A. Noordergraaf. U bent die avond van harte welkom in het gemeentehuis om kennis met hem te maken.
De welkomstreceptie begint om 20.30 uur en duurt tot 22.30 uur.
Graag tot dan!

UW SOESTER AUTODEALERS

NEFKENS SOEST
OPEL
Birkstraat 30 - Soest
Tel.035-6012364 www.nefkens-soest.nl

"DE SOESTER"
CHEVROLET
Kostverlorenweg 1 - Soest
Tel. 035-6021064 www.soester.nl

VOOR NIEUW EN GEBRUIKT

WWW.VLEESCENTRUM-SOEST.NL

BIRKSTRAAT 49 TEL.: 601 24 77 FAX: 602 70 07 INFO@VLEESCENTRUM-SOEST.NL
OPENINGSTIJDEN DONDERDAG + VRIJDAG 8.00-12.30 / 13.30-17.00 UUR ZATERDAG 8.00 TOT 14.00 UUR.

Lekker laten stoven. Heerlijk bij de sla
Runderriblappen
500 gram € 3.19

Lekker gekruide
Verse worst
500 gram € 1.89

Deurzakkersmaaltijd
Hoeft verder geen uitleg
500 gram € 2.99

Gepaneerde
Varkensschnitzel
100 gram € 0.79

Mager
Rundergehakt
500 gram € 2.29

Gemarineerd
Satévlees
100 gram € 0.79

Wist u dat:
DE CARNAVAL · TREKKER-TREK · ZOMERFEESTEN · GILDEFEESTEN
*hoofdzakelijk tot stand komen **DOOR INZET** van jonge gasten - de jeugd in Soest doet het zo slecht nog niet.*
Bedankt jongens (en meisjes). Veel plezier op De Blaak.

Voor de boterham:
Gebraden lenderollade 100 gram 1.79
Boerensnijworst 100 gram 1.19
Roasted pork 100 gram 1.59
Boterhamworst 100 gram 0.69

Tennisvereniging Soest-Zuid

zoekt per direct parttime

BARMEDEWERKER m/v

voor de maandag-, dinsdag- en woensdagavond.

Schriftelijke reacties:
Bosstraat 57a, 3766 AC Soest.

PERSONEEL GEVRAAGD

Wij zoeken

EEN ENERGIEKE, CREATIEVE, VROLIJKE OPVANG

na school voor onze 2 kids
van 11 en 15 jaar bij ons thuis in Soest-Zuid,
die ook lekker (vega) kan koken.
2 à 3 keer per week vanaf september 2006.

Reacties graag naar tel. 06-51291749 of
stuur een e-mail naar na-school@hotmail.com

WIJ ZOEKEN EEN

MONTEUR/ VERKOOPMEDEWERKER (m/v)

38 uur per week

- voor montage van gordijnen, raamdecoratie en zonwering
- ter ondersteuning van ons verkoopteam in de winkel
- in bezit van rijbewijs B
- affiniteit met kleur en decoratie is een pre

Wil jij het visitekaartje van ons bedrijf zijn en ben je bereid om ook op zaterdag en de koopavond te werken, reageer dan z.s.m., maar in ieder geval binnen 14 dagen telefonisch of schriftelijk t.a.v. dhr. S.A. Spiekerman van Weezelenburg.

VERF & WAND **BRANDSMA**
Soesterbergsestraat 52, 3768 EJ Soest
Telefoon (035) 603 72 46 www.verf-wand.nl

Spaar nu voor Disney Mini Pluche!
Verzamel ze alle zes! OP=OP
voor slechts € 1,99 per stuk *
* prijs met 1 volle spaarkaart

Boni laatste week!
Week 34: Aanbiedingen geldig van ma. 21 t/m za. 26 augustus 2006.

Hertog Jan bier
krat 24 flesjes à 30 cl
2 kratten **16.99**

Kanis & Gunnink koffiepads
regular of cafeïnevrij
zak 24 stuks
2 zakken **3.00**

Crystal clear of sisi fruitmania
diverse soorten
literpak **0.59**

Omo wit of color poeder
pak 1410 gram
2.33/kilo
4.40 **3.29**

Verse mosselen
bak 2 kilo
VANAF WOENSDAG
Mosselgroenten zak 500 gram 0.99
Met GRATIS mosselkruiden
6.99 **4.99**

Trostomaten
500 gram
0.98/kilo
0.49

Kipfilet
500 gram 2.99
per kilo voordeliger!
kilo **4.99**

Boni Soest

Captain Fox
Rum Brown & White
12.99
1 LITER
EXCLUSIEF BIJ BOTTELIER

MET 5 BLIKJES COCA COLA GRATIS

Exotische aanbiedingen!

Hooghoudt	Jonge Graanjenever	9.99 100 cl	Passoã	Passion Liqueur	10.99 70 cl
Eristoff	Vodka	10.99 70 cl	Mansion House	Scotch Whisky	9.99 70 cl
Molinari	Sambuca Extra	12.99 70 cl	Ouzo 12	Ouzo	9.99 70 cl
Floryn	Citroenbrandewijn	7.99 100 cl	Eyckstede	Rosé, Rooi- & Witwyn	2.99 6 FLESSEN VOOR 14.99 75 cl

BOTTELIER

Bottelier Toon van der Linden
Soesterbergsestraat 49, T (035) 601 24 90, **Hartje Soest Zuid**

DE SLIJTER DIE VERRAST... www.bottelier.nl *(deze aanbiedingen zijn geldig t/m 02-09-06)*
Drankado Het verrassende alternatief

AVK
- APK
- Reparatie/onderhoud alle merken
- Mercedes-specialist
- Verkoop alle merken

Autobedrijf A. van Keulen
Beetzlaan 65 - 3762 CB Soest - Tel. 035 - 601 29 98

JAB - KENDIX - BONAPARTE - CHRISTIAN FISCHBACHER - DE PLOEG - PARADE - SUNWAY - LUXAFLEX - DE MILLENERPOORT - CLAIRS - JAB - KENDIX - BONAPARTE - CHRISTIAN FISCHBACHER - DE PLOEG

Sfeer en advies op maat gesneden

Mooi bij Middelman

Gordijnen, vloerbedekking en accessoires zijn mede bepalend voor de sfeer in elke woonruimte. Op de afdeling woningtextiel van Middelman Wonen vindt u een uitgebreide collectie. U krijgt vakkundig advies van onze interieuradviseurs. Daarnaast heeft Middelman ervaren stoffeerders voor een snelle en perfecte afwerking.
De Middelman-collectie staat borg voor kwaliteit, allure en exclusiviteit. Mooi bij Middelman en sfeervol bij u thuis!

5000m²
WONEN-SLAPEN
WONINGTEXTIEL

Mooi bij Middelman

Birkstraat 99, Soest Tel: 035 - 6011004. Vrijdag koopavond. I: www.middelmanwonen.nl E: info@middelmanwonen.nl

DREAM LINE is een landelijke organisatie voor gezond afslanken-in-groepsverband. Voor cursusuren in uw regio zoeken wij gemotiveerde

CURSUSLEIDSTERS, gewichtsconsulentes.

U kunt goed zelfstandig werken en u staat achter het aanleren van een gezonde eetgewoonte **zonder supplementen**.
Info: 055-3556648 (12.00-15.00 uur) of info@dream-line.nl / www.dream-line.nl

Brasserie De Soester Duinen heeft plaats voor

bedieningsmedewerk(st)ers

die ons team kunnen versterken op doordeweekse dagen (avonduren) en zaterdags.

Tevens zoeken wij afwashulpen voor diverse avonden vanaf 18.00 uur (maandag t/m zaterdag).

Leeftijd vanaf 17 tot 22 jaar.

Reakties kunnen telefonisch of per e-mail gericht worden aan dhr. G.W. Uylenbroek en/of dhr. J.W. Leenaerts.

De Soester Duinen Restaurants Party- en Vergadercentrum
Soesterbergsestraat 188, 3768 MD Soest
035 - 603 60 10 / info@soesterduinen.nl

kela TEGELTAPIJT PIET VAN HEUGTEN

I.v.m. nieuwbouw tapijttegelshowroom
GROTE PARTIJENVERKOOP
HEUGA - ESCO - DESSO - KELA
TAPIJTTEGELS
Kortingen tot 75%
Vraag ook naar onze speciale acties in onze actuele collectie
Utrechtseweg 4, Renswoude Tel. 0318-571225
Zondags gesloten

Café KLINKHAMER
Een Amsterdams café in Soest
Soesterbergsestraat 188, Soest
035 6036010
www.soesterduinen.nl

Trouwen?

Vier uw feest in ons origineel Amsterdams café uit de jaren 50

Komend weekeinde op De Blaak

Gildefeesten bieden weer grote variëteit aan activiteiten

Na verschillende sportieve activiteiten brandt het gildefeest in de komende dagen pas echt los. Elke meter van het gildeterrein De Blaak zal worden benut, evenals andere terreinen in de naaste omgeving. Vele duizenden actieve bezoekers en deelnemers worden verwacht.

● **Woensdag 23 augustus: Gildeloop.**
Woensdagavond 23 augustus is er de jaarlijkse Gildeloop georganiseerd door AV Pijnenburg. De start van de Gildeloop is al vanaf 18:40 uur, eerst de jeugd, daarna de senioren; zowel wedstrijdlopers als de recreanten. Om in aanmerkingen te kunnen komen voor een van de prijzen zal de loper 10.000 meter moeten afleggen. Na afloop zal de GildeGigant worden gehuldigd.

● **Donderdagavond 24 augustus: Strijd der Giganten.**
De magische klank van de sixties: hele generaties hebben het er over. Degenen die het meemaakten met concrete herinneringen, later opgroeiende generaties moeten het doen met de radio en/of lp's en de verhalen van de 'ouwe knarren'. Zonder anderen tekort te doen, zijn de Beatles en de Rolling Stones de boegbeelden van die tijd. Twee bands (The Clarks en Sgt. Peppers Band) zullen als hun ambassadeurs op het grote podium afwisselend repertoire van de beide grootheden brengen en al is het niet verplicht, onwillekeurig zal er toch weer partij gekozen worden, zoals het al bijna vijftig jaar geleden ook gebeurde. Er zijn al veel kaarten verkocht, dus wees er snel bij, ze kosten € 10,00 per persoon. De toegangskaarten zijn zowel bij de voorverkoopadressen als bij de kassa van de feesttent te koop. Aanvang van de avond 20:00 uur en het programma duurt tot even na twaalven.

● **Vrijdagavond 25 augustus: speciaal voor gildeleden en gildevrienden.**
De vrijdagavond is voor de gildeleden en gildevrienden zelf. Eerst zal gildekoning Theo Vlug met zijn echtgenote Lia worden afgehaald vanaf zijn huisadres in Soest, daarna begint een knallend feest in de feesttent. Tijdens de avond zullen weer 8 nieuwe gildebroeders worden geïnstalleerd.

● **Zaterdag 26 augustus: groots Volksfeest.**
De zaterdag van het echte gildeweekend is al jaren geleden geworden tot een echt Volksfeest. Duizenden mensen zijn actief betrokken bij deze dag door deelname aan een van de activiteiten. Vanaf 's morgens vroeg kan gestart worden voor één van de Toertochten georganiseerd door Tempo Toer. Vanaf 10:45 uur is er een enorm paardenspektakel op het feestterrein, georganiseerd door de Warmbloed Paardenfokvereniging Eemland. Met meer dan 100 deelnemers aan de verschillende rubrieken wordt maximaal gebruik gemaakt van de mogelijkheden die het terrein biedt. In het programma zijn verschillende aantrekkelijke demonstraties opgenomen.
Nadat om 11:00 uur de Kinderkermis van start gaat en de grimeuses hun werkzaamheden aanvangen, zullen al om 11:30 uur de Volksspelen beginnen. Niet minder dan 72 teams zullen eraan deelnemen. Wederom is de belangstelling overweldigend. De organisatie zorgt dit jaar weer voor 12 spelen. Met de Volksspelen is er weer een middag vol spanning, inspanning en ontspanning te verwachten.
Verder starten vanaf 13:30 uur de schietwedstrijden en wordt om 14:00 uur het Oud-koningenkampen georganiseerd. De Oud-koningen zullen strijden om een wisselbeker. De zaterdag is een dag vol activiteiten voor jong en oud, die afgesloten wordt met een Feest-/Dansavond. Deze avond is al jarenlang de topavond van de gildefeesten. Ook nu weer zijn alle toegangskaarten verkocht. De Return Showband zorgt voor de muzikale invulling. Rond 21:15 uur is er een optreden gepland van de bekende Jan Smit.

● **Zondag 27 augustus: De Gildedag met het jaarlijkse koningschieten.**
De laatste zondag van augustus is het onbetwiste hoogtepunt in het verenigingsjaar van het Groot Gaesbeeker Gilde of Sint Aechten Schuttersgilde van Soest. Op deze dag strijden de geïnteresseerde gildebroeders om het Koningschap van het gilde. Het is een dag waarvan de indeling eigenlijk al vele eeuwen teruggaat. In de statuten uit het jaar 1560 staat de opzet van deze dag al uitgebreid beschreven.

Deze Gildedag wordt al om 9:30 uur geopend met een plechtige viering met Gilde-eer in de Petrus en Pauluskerk. Voorganger is pastor Frans Zwarts. Het thema van de viering luidt 'Kiezen voor een goede toekomst'. De gezangen worden verzorgd door het parochieel gemengd koor St. Cecilia.
Vanaf 12:30 uur starten de activiteiten op het gildeterrein De Blaak met een concert van de Eemlander Blaaskapel, de Kinderkermis gaat vervolgens weer open en rond 13:00 uur wordt een start gemaakt met het hoogtepunt van de gildefeesten: het Koningschieten. Koning Theo Vlug wordt nog eenmaal een hulde gebracht, waarna hem de koningsmantel wordt afgenomen. Vervolgens kan de strijd beginnen. Alvorens de gildebroeders kunnen gaan schieten zal de vogel moeten worden gevreeën door onder meer de oude koning en vertegenwoordigers van de gemeentelijke en kerkelijke overheid. Belangstellenden kunnen deelnemen aan een van de andere schietwedstrijden. Natuurlijk wordt ook dit jaar weer bij het schieten op de wip gebruik gemaakt van kogelvangers. Hiervoor zijn vier nieuwe kogelvangers aangeschaft. Rond 16:00 uur wordt het Koningschot verwacht, waarna de huldiging van de nieuwe koning zal plaatsvinden.

's-Avonds wordt de nieuwe koning voor zijn huis gehuldigd en zal hij met zijn gevolg meegaan met het gildekorps naar de feesttent, waar om 20:30 uur een gezellige avond begint met Diep Triest en een optreden van de inmiddels zeer bekende Marianne Weber. Voor deze avond zijn nog voldoende toegangskaarten à € 10,00 beschikbaar (op zondagmiddag en 's avonds te koop bij een van de kassa's en in de voorverkoop bij de verschillende voorverkoopadressen). Het programma zal rond de klok van twaalven afgelopen zijn.

● **Maandag 28 augustus: Ouderencontactmiddag en Disco voor de jeugd.**
Op maandag 28 augustus worden de feesten voortgezet met een inmiddels zeer vertrouwde opzet van het programma. De middag is gereserveerd voor de ouderen van Soest. Voor hen wordt een zeer gezellig feest georganiseerd in de feesttent. Dit jaar een vooral muzikaal programma met Jacques Herb. Vele honderden oudere Soesters (waaronder ook vele Soesterbergers) zullen daarbij aanwezig zijn. Ook voor een drankje en een hapje zal weer worden gezorgd. Daarnaast zorgt de organisatie van de middag (de gezamenlijke ouderenbonden in Soest/Soesterberg) voor vervoer naar de feesttent en na afloop weer naar huis. De toegangskaarten voor deze geheel verzorgde ouderencontactmiddag kosten € 3,00.

De jeugd komt 's avonds weer aan haar trekken met de Radio 538 Drive-In-Show. De toegang bedraagt € 6,00. Voor deze avond zijn met het oog op een ordelijk verloop een aantal extra organisatorische maatregelen genomen, waarvoor wordt verwezen naar het plaatselijk verspreide programmaboekje.

Soest(erberg) vier keer in top 10 van fietsroutes

Vier routes die door Soest en/of Soesterberg slingeren, komen voor in de Top 10 van meest populaire fietsroutes in deze regio. Dat stelt Fietsen.123 op basis van het aantal bezoeken op haar website. Van de 55 routes in Eemvallei, het Gooi, de Gelderse Vallei en de Utrechtse Heuvelrug ging de meeste aandacht uit naar de Route Gelderse Vallei, waarin onze gemeente geen rol speelt.

In de Grote Bossentocht, over 40 of 67 kilometer, zijn wel paden uit Soest en Soesterberg opgenomen. Deze route staat als tweede genoteerd bij Fietsen.123. Op de vijfde plaats (met o.m. paleis Soestdijk en de Lange Duinen), de achtste plaats (Soesterberg) en de negende plaats (Soestduinen en Soesterberg) staan tochten, waarop de deelnemers een blik op onze gemeente kunnen werpen.

Culinaire en Culturele Toer 100-jarige VVV groot succes

Zaterdag 19 augustus organiseerde de stichting 100 jaar VVV Soest een Culinaire en Culturele Toer door Soest. Dit alles in het kader van de viering van het 100 jarig bestaan van de VVV Soest. Aan deze tocht kon zowel door paarden als door fietsers worden deelgenomen.

Voor wat betreft de deelname van de paarden had de stichting 100 jaar VVV Soest de Warmbloed Paardenfokvereniging Eemland uit Soest uitgenodigd. Bij het opmaken van de tussenstand afgelopen vrijdag vreesde de organisatie toch een beetje voor de opkomst. Duidelijk was te merken dat het weerbeeld werd afgewacht. Zaterdagochtend liep het storm en kon de organisatie maar liefst 160 deelnemers verwelkomen voor de tocht door Soest. De eerste deelnemers stonden al om 10:00 uur voor de eerste lekkernij – 'een bol ijs' – op de stoep bij de ijssalon op Nieuwerhoek. Een grote groep startte bij de VVV, maar velen hadden ook voor een opstappunt gekozen ergens op de route. Gezien de grote opkomst werden de deelnemende bedrijven die speciaal voor deze dag (extra) inkopen moesten doen nog even gauw ingelicht over de aantallen.
Het was ook niet in te schatten. Tot ongeveer 13:30 uur kwam men nog deelnemerskaarten ophalen bij het VVV-kantoor. Deze groep moest echt hard fietsen om de gehele route met alle stops af te werken. Immers het was een dagvullend programma. Het weer zat niemand in de weg, dus bij de deelnemende bedrijven en organisaties kon men heerlijk buiten even bijtanken en de aangeboden hapjes en drankjes nuttigen. Bij The Cardinal werd het even heel druk. Iedereen had wel even zin om met de koffie of thee te starten. Gelukkig konden drie dames van de stichting 100 jaar VVV Soest, die ook onderweg waren en dachten deze dag eens even lekker mee te fietsen, bijspringen. Zij stortten zich op het inschenken van de koffie en de afwas. Daarna konden ze even lekker uitrusten op het terras bij Lekkernijen aan de Van Weedestraat.

Paardenblikveld

Bij de galeries konden alle deelnemers eens even binnenlopen om te genieten van diverse vormen van kunst. De galeries hadden voor professionele uitleg gezorgd. Soms waren het korte stops, daar men nog een hele weg moest afleggen. Bij de Paardenkamp stond de koffie of thee met de voor velen welbekende gevulde koek klaar en kon men genieten van een bijzonder mooie tentoonstelling met als titel 'Het paardenblikveld'. Zo kon een ieder eens zien wat een paard eigenlijk ziet. Men kon buiten en binnen door 340 graden om zich heen te kijken zien wat een paard in één oogopslag ziet. Zeer indrukwekkend.
Voor degenen die de tocht, om wat voor reden dan ook, wat langzamer moesten afleggen en niet altijd evenveel tijd hadden om overal de lekkernijen terstond tot zich te nemen werden de hapjes (inclusief een Hollandse Nieuwe) keurig ingepakt en kon men thuis nog even nagenieten.

Volgend jaar weer

Bij terugkomst lieten velen horen dat een dergelijke dagtocht met de gekozen opzet zeker voor herhaling vatbaar is. Vele malen hoorden de organisatoren: 'Volgend jaar weer'.
Het succes is zeker te danken aan de medewerking van de bedrijven en organisaties die zich op een geweldige wijze hebben ingezet voor het welslagen van deze dag: Café-Bar The Cardinal, Galerie Anna Paulownahuis, IJssalon Bemer Nieuwerhoek, De Charlottehoeve, Petit Restaurant 't Hoogt, De Paardenkamp, Broodje van Toontje, Beeldentuin De Hazelaar, Vishandel 't Hoekje, Bar-Eetcafé D'Oude Enghe, Galerie De Steenlinde en Lekkernijen. De stichting 100 jaar VVV Soest wil hen dan ook hartelijk bedanken voor de gastvrijheid die alle deelnemers hebben mogen ervaren.

C.J. Vos,

Laatste nieuws rondom evenement

Nieuwe kogelvangers voor Gilde-schietwedstrijden

● *Het Gilde beschikt dit jaar over nieuwe kogelvangers.*

Het Gilde heeft vier nieuwe kogelvangers aangeschaft. Zij zullen het komende weekeinde worden gebruikt. Doel van de kogelvangers is het opvangen van het lood uit de kogels ter voorkoming van verdere belasting van het milieu.

De nieuwe kogelvangers moeten een beter zicht geven op de doelen waarop wordt geschoten. Ze zijn geplaatst met behulp van enkele bouwliften, die de kogelvangers op de juiste hoogte hebben gebracht.

Nieuw: schieten op de wip voor 14-18 jaar

Voor de eerste maal wordt dit jaar een kampioenschap georganiseerd voor de jeugd van 14 tot 18 jaar, te onderscheiden naar jongens en meisjes. Het betreft wipschieten. Deskundige begeleiding bij de bomen zal de nodige schietinstructies geven. Voorheen was er alleen schijfschieten voor de jeugd als wedstrijdonderdeel. Voor deelname wordt een kleine vergoeding gevraagd.

Taxistandplaats

Op het terrein naast het gildeterrein gelegen aan de Ferdinand Huycklaan zal tijdens de feestavonden een aparte taxistandplaats worden ingericht, waar regelmatig taxi's zullen stoppen om passagiers mee te nemen. Uit veiligheidsoverweging is hiervoor gekozen om het taxivervoer zo veel mogelijk te scheiden van de vertrekkende bezoekers. Op het terrein moet men de verschillende aanwijzingen volgen.

Zondag 9:30 uur, Petrus en Pauluskerk

Gildeviering als opmaat voor het koningschieten

De dag waarop de gildebroeders gaan strijden om het koningschap wordt traditioneel geopend met een feestelijke viering met Gilde-eer. Het koningschieten is voor het gilde hét hoogtepunt van de activiteiten in het verenigingsjaar. Even voor 9:30 uur (een halfuur eerder dan de reguliere tijd dat de vieringen in de RK-kerken in Soest op zondag beginnen) zullen tamboers, hoornblazers, schutters, vendeliers, het koningspaar en het bestuur de Petrus en Pauluskerk vanaf de zijde van de Steenhoffstraat binnentrekken

Dat is altijd een heel indrukwekkend gebeuren. Nadat pastor Frans Zwarts vervolgens door de gildetamboers is opgehaald zal de viering beginnen rondom het thema 'Kiezen voor een goede toekomst'. Een thema dat nadrukkelijk aansluit op de huidige vragen die de mensen hebben. Het parochieel zangkoor Sint Caecilia onder leiding van dirigent Paul Snoek zal de gezangen verzorgen en de kerkgangers ondersteunen. Het is voor de laatste maal dat dit koor de gezangen zal kunnen verzorgen. Vanaf 1 september zal er een herordening van de koren in de Willibrordparochie plaatsvinden.

Voor de kinderen is er deze keer een aparte kinderwoorddienst. Aan het eind van de viering zal het gilde de band met de R.K. gemeenschap bevestigen door het overvendelen van pastoor Frans Zwarts. Na afloop van de viering verzorgt het gilde nog een muzikale en vendelshow op het Kerkplein. Daarna trekt het via het Gildehuis naar het gildeterrein De Blaak om zich daar voor te bereiden op het koningschieten. Informatie: www.gildefeesten.nl.

ELKE WEEK EEN SOESTER COURANT IN DE BUS?
Neem een abonnement:
€ 9,50 per half jaar!
tel. (035) 6014152

Te veel op

Een rijverbod van vier uur is opgelegd aan een inwoner van Hoogland. Hij werd vorige week dinsdagavond aangehouden op de Koningsweg. Uit de blaasproeven kwam naar voren dat hij bijna tweemaal te veel alcohol in zijn bloed had en daarom niet meer achter het stuur had mogen kruipen. De 46-jarige man kreeg een proces-verbaal mee naar huis.

Visser

Vliegpark

Het gaat niet goed met de Vliegbasis Soesterberg.
Dure villabouw om de onbebouwde terreinen te 'bekostigen' is je reinste chantage! De ergste leugen van de politieke Heuvelrugregenten de laatste jaren is 'rood voor groen'. In het vigerende bestemmingsplan Landelijk Gebied (1994) is bebouwing, die niet in dienst staat van de aanwezige activiteiten, uitgesloten. Natuur en recreatie zijn de enige opties als de basis in 2007 wordt verlaten. Dus ook geen bedrijventerreinen en fabrieken om het zogenaamde verlies aan werkgelegenheid te compenseren. Wat een onzin! Cijfers van ontslagen werknemers ontbreken en volgens het CBS vorige week is er weer volop werk. Helikoptermonteurs nemen ontslag, omdat ze elders meer kunnen verdienen.
Het gaat niet goed met de Vliegbasis Soesterberg.
Decennia lang zijn de omwonenden geteisterd door lawaaioverlast en KE-lijnen. Nu moeten ze in Midden Nederland met z'n allen financieel bloeden voor de aankoop van het terrein (Defensie komt miljarden te kort voor de aankoop van vrachtvliegtuigen en tanks in Afghanistan), de broodnodige sanering en de herinrichting van het natuurgebied.
Laten we Defensie de oorlog verklaren. Na alle ellende van de afgelopen honderd jaar hoort minister Kamp het hele woeste gebied voor één symbolische euro terug te geven aan de bevolking.
Te wapen, want het gaat niet goed met de Vliegbasis Soesterberg.
In 1910 werd de hei in Soesterberg verhuurd aan de automobielfabriek Verwey & Lugard te 's-Gravenhage voor het houden van vliegoefeningen. En in de periode 1910-1920 zijn door de gemeente aanzienlijke hectaren woest groen voor een appel en een ei verkocht ten behoeve van militaire doeleinden. Het Vliegpark heette het onschuldige landschap toen nog.
Nu lijkt het erop dat dit kostbare gebied in 2007 in handen dreigt te vallen van dubieuze projectontwikkelaars, bouwlustige aannemers en politieke kruideniers te Utrecht, Zeist en Soest.
Als Boele Staal, D66-commissariatencommissaris van de Koningin en het Grote Geld in de Provincie Utrecht, een visie zou hebben, nodigde hij een internationaal befaamde landschapsarchitect/kunstenaar uit om een alomvattend plan te ontwerpen waarmee Midden Nederland eer kan inleggen in Europa.
Boele heeft geen visie en liet het ook afweten op de zogenaamde inspraakavonden in het Casino te Soesterberg en in restaurant De Soester Duinen, waar de aanwezigen vrijblijvend mochten tekenen, fröbelen en babbelen over de toekomst van de vliegbasis. Het interesseert hem niet. We worden in de maling genomen en kunnen na het besluit van Burgemeester en Wethouders van Soest ('Wij staan dichter bij de bevolking...') om zelf een nieuw bestemmingsplan te maken weer opnieuw beginnen.
Het gaat niet goed met de Vliegbasis Soesterberg.
De Vliegbasis is nog steeds Landelijk Gebied en dat moet zo blijven.
Als Vliegpark, om leuk te vliegeren, te golfen en te spelen.

Bromfietser gewond

Een 17-jarige jongen uit Soest is vrijdagmiddag gewond geraakt toen hij met zijn bromfiets op een auto botste die een inrit wilde inrijden. Het slachtoffer reed omstreeks 15.45 uur over het fietspad naast de Beukenlaan. De automobilist, een 35-jarige Soester, reed een inrit op en zag de bromfietser over het hoofd.
Na de klap stapte hij uit en zag de jongen liggen. Diens scooter vatte vlam, waarna omstanders het vuur blusten. Het slachtoffer werd met pijn aan zijn nek en knie per ambulance overgebracht naar het ziekenhuis.

BANKETBAKKERIJ LEX VERKLEY
VAN WEEDESTRAAT 76
TEL: 6012823
VRIJDAG EN ZATERDAG
APPEL-FLEURTJE
€ 3,99

SRO HEALTH CLUB
'Kom in actie tijdens de Instapweken'
Wat: Met Freecard 1x gratis entree!
Doe mee met groepslessen Ouder & Kind-zwemmen, Aqua Sportief, Hydrospinning of M.B.v.O., groepslessen fitness of recreatief zwemmen, ga naar de sauna of zonnestudio
Wanneer: 28 augustus tot en met 10 september 2006
Waar: Spleasure Centrum Soest
VUL IN EN KNIP UIT
FREECARD INSTAPWEKEN
Klantgegevens
voornaam
achternaam
adres
postcode
woonplaats
telefoonnummer
geboortedatum
zwembad
activiteit
dag en tijd
SRO
Bel naar Spleasure Centrum Soest om alvast een plaats te reserveren
SRO
www.sro.nl
Spleasure Centrum Soest
Dalweg 181, 3762 AW Soest, Tel.: 035-602 73 63
Aquasports • Hydrospinning • Fitness • Swimming • Sauna • Solarium

2 dolle zomerweken!!
De laatste week!
25% KORTING
OP ALLE BINNEN- & BUITENPLANTEN
Aanbieding is geldig van do.17 aug. t/m wo. 30 aug.
WIJ KEREN DE PRIJZEN OP ONZE PLANTEN BINNENSTE BUITEN...
Wij hebben tijdens onze 'dolle zomerweken' echt de zomer in ons bol! We geven maar liefst 25% korting op alle binnen- en buitenplanten!
35JR
't Vaarderhoogt
TUIN ADVIES CENTRUM
Dorresteinweg 72b Soest, 035 - 6012883, www.vaarderhoogt.nl

BEKENDMAKINGEN VAN UW GEMEENTE

op 't Hoogt

woensdag 23 augustus 2006

Uitgave gemeente Soest
Afdeling Communicatie
Raadhuisplein 1
3762 AV Soest
Telefoon: (035) 609 34 11
E-mail: postbus2000@soest.nl
Zie ook: www.soest.nl

BOUWZAKEN

AANGEVRAAGDE BOUWVERGUNNINGEN
De volgende bouwaanvragen zijn ingediend op de aangegeven datum:

BOUWPLAATS / NR	REGNR	BETREFT	ONTVANGEN
Aviatik 15	060466	plaatsen van een dakkapel in het voorgeveldakvlak	8-8-2006
Bartolottilaan 20	060321	verbouwen/uitbreiden van een woonhuis en aanbouwen garage/berging met onderkeldering	8-8-2006
Bartolottilaan 43	060459	tijdelijk bewonen van een mobile home	9-8-2006
Beatrixlaan 44	060341	uitbreiden van een souterrain van een woonhuis	11-8-2006
Weg in de Maten 2	060461	plaatsen van een hekwerk	5-8-2006

De publicatie van de ingediende bouwaanvragen is ter informatie. De stukken kunt u inzien in het gemeentehuis, Raadhuisplein 1, afdeling Planologie en Bouwen (balie bouwzaken), geopend elke werkdag van 8.30 - 13.00 uur en op donderdag van 8.30 - 20.00 uur.

VOORNEMEN VRIJSTELLING/VERGUNNING TE VERLENEN
De burgemeester maakt bekend dat burgemeester en wethouders van plan zijn de volgende vrijstellingen/vergunningen te verlenen, met toepassing van de daarbij genoemde voorschriften:

1. het bouwen van 10 woningen op het perceel Braamduin 1-10 (het voormalige bedrijfsterrein, gelegen tussen de Braamweg en de Duinweg) (artikel 19 lid 2 van de Wet op de Ruimtelijke Ordening)
2. het plaatsen van een blokhut, Korte Brinkweg 41;(artikel 19 lid 3 van de Wet op de Ruimtelijke Ordening)
3. het plaatsen van een duiventil op het dak van het woongebouw Rubenslaan 1-41. (artikel 19 lid 3 van de Wet op de Ruimtelijke Ordening)

Alvorens een definitieve beslissing zal worden genomen, is een ieder bevoegd **binnen een termijn van zes weken, derhalve van donderdag 24 augustus tot en met woensdag 4 oktober 2006** op grond van de Algemene wet bestuursrecht gemotiveerde schriftelijke of mondelinge zienswijzen tegen het ontwerp van de beschikking naar voren brengen bij burgemeester en wethouders van Soest.
De op deze bouwplannen betrekking hebbende stukken liggen gedurende diezelfde termijn, dagelijks van 8.30 - 13.00 uur en op donderdag van 8.30 - 20.00 uur, in het gemeentehuis, afdeling Planologie en Bouwen (balie bouwzaken), Raadhuisplein 1, ter inzage.

SLOOPVERGUNNINGEN
Burgemeester en wethouders hebben sloopvergunning verleend voor:

1. slopen van een partycentrum, woningen en bijgebouwen, Bosstraat 80 en 1e Heezerlaantje 13; (verzenddatum: 21 augustus 2006)
2. verwijderen van asbesthoudende vezelplaten uit plafonds en wanden, motorvoertuigen werkplaats, Lange Brinkweg 77. (verzenddatum: 21 augustus 2006)

Op grond van de Algemene wet bestuursrecht (Wet Awb) kunnen belanghebbenden een gemotiveerd bezwaarschrift indienen. Als u een bezwaarschrift wilt indienen, dan moet dat bezwaarschrift worden gericht aan Burgemeester en Wethouders van Soest, Postbus 2000, 3760 CA, Soest.
Het bezwaarschrift moet **binnen zes weken** na verzenddatum van de sloopvergunning worden ingediend.

VERLEENDE BOUWVERGUNNINGEN
De volgende bouwvergunningen zijn verleend:

BOUWPLAATS / NR	REGNR	BETREFT	VERZENDDATUM
Fazantpad 21	060446	plaatsen van een extra deur in de schuur	7-8-2006
Fazantpad 54	060422	plaatsen van een schuurdeur	7-8-2006
Industrieweg 17	060435	interne wijziging van een bedrijfspand (legalisatieverzoek)	9-8-2006
Koningsweg 2 -28 en 2-29	060357	interne verbouwing en samenvoeging van unit 16 en 17	7-8-2006
Korte Brinkweg 26a	060438	verbouwen/uitbreiden van een woonhuis (begane grond en verdieping) en aanbouwen bijkeuken	7-8-2006
Laan Blussé van Oud Alblas 4	060451	plaatsen van drie dakkapellen (achterdakvlak)	7-8-2006
Lange Brinkweg 18d-20	060168	bouwen van een dubbel woonhuis met garages	9-8-2006
P. v.d. Breemerweg nabij nr.6	040587	vernieuwen van een potstal	9-8-2006
Valeriaanstraat 76	060144	plaatsen van een blokhut	7-8-2006
van Goyenlaan 90	060447	plaatsen van een deur in de achtergevel (legalisatieverzoek)	7-8-2006

Op grond van de Algemene wet bestuursrecht kunnen belanghebbenden een gemotiveerd bezwaarschrift indienen. Als u een bezwaarschrift wilt indienen, dan moet dat bezwaarschrift worden gericht aan Burgemeester en Wethouders van Soest, Postbus 2000, 3760 CA, Soest. Het bezwaarschrift moet **binnen zes weken** na de verzenddatum worden ingediend.

De stukken kunt u inzien in het gemeentehuis, Raadhuisplein 1, afdeling Planologie en Bouwen (balie bouwzaken), geopend elke werkdag van 8.30 - 13.00 uur en op donderdag van 8.30 - 20.00 uur.

VERKEER

VERBOD WEGGEBRUIK
Burgemeester en wethouders van Soest maken in verband met een door de Warmbloed Paardenfokvereniging Eemland te houden ringsteekwedstrijd en mede gelet het bepaalde in artikel 26 van het Besluit administratieve bepalingen inzake het wegverkeer (BABW) bekend, dat zij besloten hebben:

Op zondag 10 september 2006 van 12.30 uur tot 18.00 uur:
- Door middel van het plaatsen van bord C1 –verboden voor alle bestuurders- van het RVV-90 het gedeelte van de Soesterbergsestraat gelegen tussen de aansluiting Eikenlaan en Korte Ossendam verboden te verklaren voor alle bestuurders.
- Door middel van het afdekken van de borden C2 en C3 –eenrichtingverkeer- van het RVV-90 op het parkeerterrein Plein van Zuid de verplichte rijrichting op te heffen;

Belanghebbenden kunnen tegen dit besluit bezwaar maken bij het college van burgemeester en wethouders **binnen zes weken** na de datum van de bekendmaking. Het bezwaar dient te worden gericht aan het college van B&W van Soest, Postbus 2000, 3760 CA, Soest.

Hoofdstuk 6 (algemene bepalingen over bezwaar) en de afdelingen 7.1 en 7.2 (bijzondere bepalingen over bezwaar) van de Algemene wet bestuursrecht zijn van toepassing.Indien bezwaar is gemaakt kan ook om een voorlopige voorziening worden gevraagd, als er tijdelijke maatregelen nodig zijn waarmee niet tot de beslissing op het bezwaarschrift kan worden gewacht. Het verzoek moet worden gedaan bij de president van de rechtbank te Utrecht, Postbus 16005, 3500 DA te Utrecht.
Daarbij is een griffierecht verschuldigd van 141,-- voor een natuurlijk persoon of 281,-- voor een rechtspersoon. Titel 8.3 van de Algemene wet bestuursrecht is van toepassing.

INRITVERGUNNINGEN
Burgemeester en wethouders van Soest maken bekend dat zij op 17 augustus 2006 op grond van A.P.V. 2.1.5.3. vergunning hebben verleend aan:

- Duinweg 26 (aanpassen bestaande inrit)

Burgemeester en wethouders van Soest maken bekend dat zij op 17 augustus 2006 op grond van A.P.V. 2.1.5.3. vergunning hebben geweigerd aan:

- Beetzlaan 12

Inzage
De betreffende stukken liggen vanaf heden ter inzage bij WGI, geopend elke werkdag van 09:00 tot 13:00 uur. Voor nadere informatie kunt u over dit onderwerp contact opnemen met mevr. B. van der Vaart, 035-6093674, vaarb@soest.nl

Bezwaar
Degenen wiens belangen rechtstreeks door dit besluit zijn betrokken kunnen tegen dit besluit **binnen zes weken** na bekendmaking als bedoeld in de Algemene wet bestuursrecht een gemotiveerd bezwaarschrift indienen bij burgemeester en wethouders van Soest. Als u bezwaar maakt dan kunt u tevens verzoeken om een voorlopige voorziening. Het verzoek richt u aan: Voorzieningenrechter te Utrecht, Sector Bestuursrecht, Postbus 13023, 3507 LA, Utrecht.

Voor de behandeling van uw verzoek wordt door de Rechtbank griffierecht geheven.

KAPVERGUNNINGEN

VERLEENDE KAPVERGUNNINGEN
Burgemeester en wethouders van Soest maken bekend dat zij op 17 augustus 2006 op grond van A.P.V. 4.5.3. vergunning hebben verleend aan:

- Eigendomweg 132 – 1 berk
- Pelikaanweg 20 – 1 berk
- Van Lenneplaan 84 – 1 hulst, 1 kardinaalsbloem
- Koninginnelaan 101 – 2 naaldbomen
- Laanstraat 64 – 1 larix
- Isaacstraat 32 – 1 conifeer
- Mercury 216 – 1 esdoorn

Aan gemeente Soest verleende kapvergunning:
- Verlengde Talmalaan t.h.v. nr. 51 – 1 acacia (zwamaantasting)

Inzage
De betreffende stukken liggen vanaf heden ter inzage bij WGI, geopend elke werkdag van 09:00 tot 13:00 uur.
Voor nadere informatie kunt u over dit onderwerp contact opnemen met mevr. B. van der Vaart, 035-6093674, vaarb@soest.nl

Bezwaar
Degenen wiens belangen rechtstreeks door dit besluit zijn betrokken kunnen tegen dit besluit **binnen zes weken** na bekendmaking als bedoeld in de Algemene wet bestuursrecht een gemotiveerd bezwaarschrift indienen bij burgemeester en wethouders van Soest.
Als u bezwaar maakt dan kunt u tevens verzoeken om een voorlopige voorziening. Het verzoek richt u aan: Voorzieningenrechter te Utrecht, Sector Bestuursrecht, Postbus 13023, 3507 LA, Utrecht.

Voor de behandeling van uw verzoek wordt door de Rechtbank griffierecht geheven

WEBSITE SOEST: WWW.SOEST.NL

Spetterende show in Cabrio

Herman van Veen: 'De rusp ijsbeert over de tak'

In tegenstelling tot zijn saaie televisieserie deze voetbalzomer vanuit de VVZ-kantine voor Omroep Amersfoort, gaf Herman van Veen vorige week weer een spetterende openluchtshow in Cabrio aan de Soesterbergsestraat. Ter gelegenheid van de zoveelste verjaardag van Unicef (kinderen eerst!) presenteerde Harlekijn Holland de voorstelling 'Eend goed alles goed'.

De Soester cabaretier/revueartiest zong en vertelde in een bomvol Cabrio, uitstekend begeleid door zijn vaste gitarist Edith Leeskes, een nieuw avontuur van Alfred Jodocus Kwak. Met een scala aan liedjes, grappen, dansen en verrassende vondsten vroeg Herman van Veen aandacht voor het kinderleed in de wereld. Een schot in de Soester roos was de medewerking van het mannenkoor Apollo onder leiding van Paul M. Tijssen. De eenmalige refreinzangers kwamen op onder grote paraplu's en moeten in hun imposante zangcarrière de avond van hun leven gehad hebben. Zonder huisregels!
Een stunt was ook de opstapeling en later de 'diefstal' van grote kartonnen dozen, die de ontwikkelingshulp aan arme landen symboliseerden. Als een vrolijke draad door de show danste het Harlekijn-danstheater de diverse elementen in het verhaal aan elkaar, wat varieerde van een engelendans in de hemel tot een regendans bij de indianen.

Vermakelijk was de uitdossing van de maestro zelf, als een ijdele vorst op hooggehakte en gelakte damesschoenen onder twee halfontklede, witte benen. Compleet met amusante pruikendraagster en onderdanige hovelingen. Herman van Veen is behalve een muzikale clown ook een uitgesproken woordenman. Dat bewijst hij met zinnetjes als 'de rusp (!) ijsbeert over de tak' en 'hij huilde pijpenstelen'.
De apotheose kwam, ook weer verrassend, op rekening van tientallen fleurig uitgedoste kinderen van Theaterdans Bilthoven, die het fantastische Cabriotoneel op deze zwoele augustusavond overspoelden met hun jeugdige onbezorgdheid.

Na een uur was de voorstelling afgelopen en konden de bezoekers met hun dure plaatsbewijzen maar moeilijk afscheid nemen van de kostelijke show. Ze hadden nog graag een uurtje door willen gaan met hun beroemde plaatsgenoot. Maar voor het goede doel hadden de 'opa's, oma's, vaders, moeders, tantes en ooms en kindertjes', zoals Van Veen om negen uur zijn publiek begroette, het er graag voor over.

J.V.

Groenstrook moet blijven!
(Laat daarover geen twijfel bestaan!)

Wanneer een Soester stelt: 'Groenstrook moet blijven!',
dan is die zin voor wie dan ook een weet,
een credo, door geen weerwoord te verdrijven,
een zinderend besef, een hartenkreet!

Gepoogd werd er, wordt er, zal er nog worden,
door de op pluche gezeten politiek,
een vast bestemmingsplan te doen verworden,
tot onderwerp van sluwe retoriek.

Okay, de messen worden weer geslepen,
de ijzers liggen gloeiend in het vuur,
wie denkt de werkgroep in te kunnen zepen,
vergist zich in diens koppige portuur.

Regent, wil toch eens in de waarheid treden,
geef eindelijk eens échte openheid,
doe recht, stop met uw dubbelhartigheden...:
De strook blijft groen, al uw gedraai ten spijt!

Kond le Bisck
18 augustus 2006

Programma gildefeesten

De feestweek van het Groot Gaesbeeker Gilde is van start gegaan. Nog zes dagen lang bruist het van de activiteiten op en rond De Blaak, het weiland aan de Ferdinand Huycklaan. Hieronder een beknopt overzicht van het resterende programma.

WOENSDAG 23 AUGUSTUS
18:40 Gildeloop, 3.250 tot 10.000 meter, € 2,00/4,00 (inschrijven vanaf 17:30 uur).

DONDERDAG 24 AUGUSTUS
Strijd der Giganten met The Clarks alias The Rolling Stones en The Sergeant Peppers Band alias The Beatles, (16 jaar en ouder), € 10,00.

VRIJDAG 25 AUGUSTUS
20:00 Besloten gildeavond.

ZATERDAG 26 AUGUSTUS
08:00 Toertocht, 40-80-120-150 km, € 2,50/3,00.
10:45 Volkspaardenfeest
11:00 Kinderspelen, € 1,50.
11:30 Volksspelen.
13:30 Kampioen- en prijsschieten.
14:00 Oud-koningenkampen.
20:30 Feest- en dansavond met o.a. Jan Smit (UITVERKOCHT!).

ZONDAG 27 AUGUSTUS
09:30 Eucharistieviering met gilde-eer in Petrus- en Pauluskerk.
12:30 Zondagmiddagconcert Eemlander Blaaskapel.
13:00 Koningsschieten.
13:30 Kampioen- en prijsschieten.
19:30 Afhalen nieuwe koning vanaf zijn huisadres.
21:00 Hollandse Nieuwe met o.a. Diep Triest en Marianne Weber, (16 jaar en ouder), € 10,00.

MAANDAG 28 AUGUSTUS
14:00 Ouderencontactmiddag met o.a. Jacques Herb, € 3,00.
20:00 538 Dj's On Tour, (13 jaar en ouder), € 6,00. Verkoop kaarten alleen aan kassa op de avond zelf.

Kunstroute op De Grachten

'Kunst bedrijven 2006'

Vooruitlopend op de Kunstroute 2006, die op zondag 17 september onder het motto 'Kunst bedrijven' plaatsvindt op het bedrijfsterein De Grachten, preenteert de Soester Courant een aantal deelnemende Soester kunstenaars. Vandaag: Rob van den Broeck.

Van alle deelnemers aan de Kunstroute is Rob van den Broeck vermoedelijk de veelzijdigste. Hij beoefent dan ook twee kunstvormen tegelijk: muziek én beeldende kunst, en beide zeer intensief en met succes. De geboren Hilversummer (hij woont inmiddels 17 jaar in Soest) is ook professioneel jazzmusicus en nogal eens te horen in Artishock. Het meest speelt hij overigens in Duitsland, waar hij onlangs met orkest (European Jazz Ensemble) optrad voor de WDR-televisie. Hij is in september ook op het Arte-kanaal te zien en te horen. Rob: 'Nee, Nederland is niet minder jazz-minded dan Duitsland, maar ze hebben daar wel meer geld en heel veel sponsors...'
De muziek kreeg hij met de paplepel binnen: zijn moeder was pianiste, maar ze ried het haar zoon sterk af om zijn brood in de muziek te verdienen. Met zijn opleiding (Rietveldacademie) moest hij maar reclametekenaar worden. Dat wérd hij ook, maar hij hield het niet lang vol; de muziek speelde altijd de boventoon. Een flink aantal jaren speelde hij piano in de band van Chris Hinze.
Waarmee hij tijdens de Kunstroute op De Grachten naar voren treedt weet hij nog niet zeker. Wel zullen het enkele grote schilderijen zijn, die hij in zijn atelier in Duitsland heeft gemaakt, en een aantal modeltekeningen.
Momenteel werkt hij in opdracht ook aan een groot schilderij voor de galerie van Joost Kreulen (Anna Paulownahuis).
Het schilderen gaat hem goed af, maar hij ziet het niet als een 'vak'. 'Het is toch allemaal hobbyisme? Zodra het een vak wordt sla je de plank mis.' En aan een bepaalde 'stijl' hangt hij zijn werk ook niet op. 'Het gaat erom dat je iets leert, zonder wetten of grote verwachtingen.
Soms moet je jezelf gewoon laten gaan, zonder programma...'

● *Rob van den Broeck.*

kunst bedrijven

WERELDWINKEL
EEN GOEDE ZAAK
Steenhoffstraat 9A, tel. 602 81 32

Wereldwinkel, een goede zaak

Tussen het Westerse publiek en de producenten in het Zuiden is via de Wereldwinkels een band ontstaan. Met duizenden vrijwilligers in de Nederlandse Wereldwinkels wordt tussen de 400 winkels en de duizenden vestigingen elders een duurzame keten gesmeed. Het gaat om het grote assortiment aan sieraden, kleding, kunst, exotische artikelen en, uiteraard, voedingsmiddelen.
Naast de verkoop van producten zetten de Wereldwinkels zich in voor betere handelsvoorwaarden in de internationale handel. Bij de handel houden de Wereldwinkels rekening met de mens en de omgeving waar deze zijn/haar werkzaamheden verricht. Er wordt heel goed gekeken naar de arbeidsomstandigheden, gelijke behandeling van vrouwen en mannen en aandacht voor het milieu.Via de importeurs worden de producenten met raad en daad ter zijde gestaan. Bovendien wordt hun zekerheid geboden voor een langdurige handelsrelatie.
Wereldwinkel, Steenhoffstraat 9A, € 035-60.28.132; open maandag 13:30-17:00 uur; dinsdag t/m zaterdag 09:30-17:00 uur.

Sponsors:

- AVIA Nederland Coöperatie u.a.
- Bouwbedrijf van den Hengel BV
- Rabobank Soest-Baarn-Eemnes
- ABN-AMRO Bank N.V.
- G.W. van de Grift Onroerend Goed B.V.
- Bouwbedrijf Van de Grift
- HBB Bosman Bedrijven B.V.
- Grift Trappen Soest
- Nieuwe Kunststofindustrie Soesterberg NKS
- Stichting Impuls
- Juwelier Colitico
- Van Loon & Van der Wolf Advocaten
- Horos Klimaattechniek
- A.P. van Doorn BV
- R.M.H. van Hees Orthodontist BV
- Peko BV Systeemvloeren en Kraanverhuur
- BMU Groep
- Installatie en Servicebedrijf Treba BV
- F.A. Soors d'Ancona Tandarts
- Provak Ceele
- Aannemersbedrijf Karelsen Soest BV
- TechnoCare
- Middelman Wonen
- Bungalowpark ''t Eekhoornnest'
- Expert Schoemaker
- Anta VOF
- Soester Gieterij B.V.
- Haringsma Hout- en Bouwmaterialen BV
- B. Strumpel BV Grond & Sloop Werken
- 't Vaarderhoogt Tuincentrum
- Groot Gaasbeker Gilde
- H. Oosterveen Tandartsenpraktijk
- Autorooij Soest BV
- Bar Eetcafé Centraal
- Krijkamp-Den Oude
- Kleinegris Adviesgroep
- Pannenkoekenboerderij 'De Smickel'
- A. Lenarduzzi
- **SNS Bank Soest**
- Smurfit Mercurius Golfkarton
- Camping King's Home
- R. Westra papier en metaalhandel
- Eurotape BV
- Woningbouwcorporatie Portaal
- Architectenbureau Jan Peters B.V.
- Automobielbedrijf Henri Nefkens
- Van Ede Glas
- MUGRO VOF
- J.C. Wabeke
- Restaurant 'De Soester Duinen'
- Koos Postema Producties B.V.
- Brood- en Banketbakkerij Van Kooten
- Cees Verkerk.
- Boekhandel V.d. Ven
- Deelen Makelaars
- Annemarie en Fred Bircher-Overduin.
- **Drukkerij ESED BV**
- Notaris kantoor Mr. R.E. Schippers
- Inter-IT B.V.

De Windhond komt terug...!

Vóór de geschiedenis van De Windhond begint was er op de plek waar hij eerst stond (hoek Molenstraat-Molenweg) al enige eeuwen molenactiviteit. Uit oude geschriften weten we dat er al in 1474 een houten standerdmolen in gebruik werd genomen. Bovenop de toen nog kale Eng stond hij op een perfecte plek.

Een stenen molen is minder snel stuk, maar duurder om te bouwen. Een kleine 300 jaar na die eerst beschreven molen nam molenaar Gerrit Volkertszoon Varekamp in 1737 de beslissing en verrees aan de Molenstraat de stenen stellingkorenmolen De Windhond ter vervanging van de oude op dezelfde plek. In 1930 werd De Windhond afgebroken. Na vele jaren van enthousiasme van (oud)bestuursleden – steeds maar weer met het doel voor ogen: de herbouw van de De Windhond – is het eindelijk zo ver en wordt de molen herbouwd in de driehoek Molenweg-Veldweg-Kolonieweg.
Om de molen tot in de kleinste details af te bouwen is tijdens de bouw nog € 200.000 nodig. De Stichting De Windhond heeft diverse vormen van sponsoring ontwikkeld. Zie daarvoor www.windhond.nl of neem contact op met J. Abbel (☏ 033-25.35.088 of 06-51.12.45.96) of H.C. Schoemaker (☏ 035-60.15.711 of 06-51.12.81.27. Ieders bijdrage wordt zeer op prijs gesteld.

Vandaag weer twee sponsors aan het woord: **Chris Alkema (drukkerij ESED) en Peter Beijer (SNS Bank)**.

'We doen graag iets voor Soest'

'Omdat we hier een van de oudste drukkerijen zijn hören we echt bij Soest,' zegt directeur Chris Alkema van drukkerij ESED. Tegenwoordig – sinds een jaar of drie – zit het bedrijf aan de Oostergracht, maar jarenlang was het gevestigd achter de Braamweg en daarvoor aan de Van Weedestraat.

De naam/afkorting ESED zegt de wat jongere Soesters misschien niet zo veel, maar als Chris uitlegt dat die letters staan voor 'Eerste Soester Electrische Drukkerij' wordt het al een stuk duidelijker. En als hij daaraan toevoegt 'Immerzeel' valt voor heel wat oudere Soester in ieder het geval het kwartje op z'n plaats. De drukkerij was dan ook vanouds verbonden aan de boek- en kantoorboekhandel die vroeger in het monumentale pand op de hoek van de Van Weedestraat en de Lindenlaan gevestigd was. Later kwam daarin de beddenzaak van Sleep-Well, maar die is inmiddels ook vertrokken en nu staat het pand leeg.

Aan de Oostergracht gaat het ESED wat je noemt 'voor de wind', en misschien daarom hebben ook Chris Alkema en zijn 25 medewerkers hun hart een beetje aan de Windhond verpand. 'We doen graag iets voor Soest,' zegt hij, waarmee onderstreept wordt dat ESED nog steeds een volop Soester onderneming is. ESED heeft ook al het nodige druk-, zet- en opmaakwerk voor de 'nieuwe oude' molen gemaakt. 'Het is voor ons allemaal hier een onderwerp dat ons echt aanspreekt,' aldus Chris, die weliswaar Amersfoorter is maar al 16 jaar in Soest werkt en het 'Soestgevoel' kent én deelt. De firma heeft er dan ook bewust voor gekozen om in Soest gevestigd te blijven.
ESED, dat in heel Nederland actief is, steunt daarom graag echte 'Soester' initiatieven, zoals de Kunstroute ('Kunst bedrijven') op De Grachten, het Cultuurplatform, het openluchttheater Cabrio, etc. Chris: 'Sponsoring is leuk voor je naamsbekendheid, maar we doen het ook uit overtuiging. Zo zit ESED in elkaar!'

'Goed dat de geschiedenis herleeft'

'Als SNS Bank zijn we in het verleden bekend geworden door de slogan "groot geworden door klein te blijven", en de gedachte die daarachter zit sluit goed aan bij onze steun aan De Windhond,' zegt Peter Beijer, adviseur particulieren van de SNS Bank Soest. Volgens hem spreekt het project iedereen in Soest – klein én groot – enorm aan.

Peter zélf is, als geboren en getogen Soester (en daarom niet alleen lid van het Gilde maar ook van bijvoorbeeld de Historische Vereniging), een echte liefhebber van de Soester historie. Ook daarom juicht hij de heroprichting van De Windhond van harte toe. 'De machtige wieken die uitkijken over het landelijke Soest, De rijke historie van Soest die in al zijn pracht hersteld wordt. Het is goed dat de geschiedenis op deze manier herleeft, voor nu en voor de generaties die na ons komen.'

Zijn enthousiasme voor De Windhond komt niet uit de lucht vallen, ook niet wat de SNS Bank Soest betreft. De verbondenheid van de bank met de molen is overigens al behoorlijk oud; zij stamt al uit de jaren dat Armand Trippaers – een andere bekende Soester – er directeur was. Maar ook de huidige directie sponsort het project graag.
Dat heeft ook met het karakter van de bank te maken, aldus Peter Beijer. 'Het dorpse karakter van onze mooie gemeente zal met dit prachtige monument extra worden benadrukt, en dat karakter hebben wij als SNS Bank ook. De SNS Bank is een bank die als instelling oog wil blijven houden voor al zijn klanten. Al onze medewerkers zijn ook gewoon per telefoon bereikbaar, zonder dat je eerst langs een call-center moet...'

De Speeldoos Baarn

Het nieuwe theaterseizoen is begonnen. Op zaterdag 26 augustus start de losse kaartverkoop. Er zijn onder andere nog kaarten voor de volgende voorstellingen:

1 oktober: 'Geef me de tijd', Willeke Alberti; 26 oktober: 'Get a life', Ernst van der Pasch e.a.; 27 oktober: theatershow Ivo Niehe; 16 november: jubileumconcert Wibi Soerjadi; 25 november: 'Een ontgoocheling', Herman Verbeeck; 1 december: 'Wit is altijd schoon', Tini Ruysschaert; 15 december: 'Prettig stennis te maken', Bert Schuiling; 27 december: 'Jan Rap en zijn Maat', Sjoerd Pleijsier e.a.; 7 februari: 'Eén kus', Frédérique Spigt; 3 maart: 'Tartare', Cirque Magnifique; 30 maart: Crtl + Alt + Del: 'Geen Familie'; 12 april: 'Fortuyn', Helmert Woudenberg.

Kindervoorstellingen: 20 januari: 'Ali Baba de Musical', Hakim e.a.; 14 februari: 'Vroem Vroem', Dirk Scheele en band; 21 maart: 'Paper World', Mimirichi Clowns e.a.; 4 april: 'Prins en Ploes ', kindermusical.

Informatie: De Speeldoos, Rembrandtlaan 35, 3741 TA Baarn, ☏ 035-54.18.050; kassa geopend maandag t/m vrijdag 10:00-13:00 uur en een uur voor de voorstelling. Zie ook: www.speeldoos-baarn.nl.

Nieuwe SWOS-cursus:
'Wie schrijft, die blijft'

De Stichting Welzijn Ouderen Soest (SWOS) heeft in haar cursusprogramma 2006-2007 een nieuwe cursus opgenomen: 'Levensverhalen schrijven'.

Wat kunnen de deelnemers verwachten tijdens de lessen? Er wordt aandacht geschonken aan schrijfoefeningen, luisteren naar de belevenissen van elkaar, het stimuleren van vrije associatie door middel van voorwerpen, herinneringen aan muziek. Het doel is via deze technieken een verhaal te schrijven dat precies de essentie weergeeft van wat men werkelijk wil vertellen. Er worden ook huiswerkopdrachten meegegeven. Als men dat wil kan ook aandacht worden geschonken aan het schrijven van een gedicht of een column. De docente gebruikt daarvoor de methode 'David Bowie'.

De cursus gaat van start op dinsdag 5 september, van 13:30 tot 16.00 uur, in ontmoetingscentrum Klaarwater, Wiardi Beckmanstraat 475 (bij Honsbergen). De cursusbijdrage is € 45,00 en het aantal lessen bedraagt 8. Aanmelden bij de SWOS, ☏ 60.23.681, maandag t/m vrijdag 8:30-12:30 uur.

Deze week:
Alle kamerplanten:
de 2e voor de halve prijs !

Welkom thuis

Lekker terug en het nu weer gezellig maken in huis. Grote groene planten of prachtige bloeiende orchideen: deze week ALLE kamerplanten de 2e voor de halve prijs*. En..... dag in dag uit veilingvers !

* u betaald de helft van de voordeligste plant

bloemenhuis Jasmijn
Zuidpromenade 9-11
T 035 - 601 68 77

Scholten BLOEMEN & PLANTEN
Huis en tuin Decoraties
Middelwijkstraat 28
T 035 - 601 23 36

Open dag Taijiquan bij One Moves

Het uit China afkomstige taijiquan is in Nederland niet zo bekend als yoga, zijn Indiase halfbroer. Beide vormen van lichaamsbeweging steunen op de oosterse, holistische gezondheidsleer. Bij beide gaat het niet alleen om meer bewegen, maar ook om geestelijke en lichamelijke balans en om vrije doorstroming van energie (qi). Deze benadering van gezondheid maakt het mogelijk om een betere conditie op te bouwen zonder dat je je daarvoor eerst bovenmatig in moet spannen. Het is ontspanning zonder de bijbehorende vermoeidheid. Deze kwaliteit geeft zowel taijiquan als yoga een unieke plek in de wereld van sport en fitness.
Taijiquan wordt gekenmerkt door een geleidelijk en langdurig leerproces, waarbij de effectiviteit toeneemt naarmate je verder komt. Daarom is het een groot voordeel als je er jong mee begint. In de beginnerslessen trekt taijiquan meestal wat meer vrouwen dan mannen en wat meer ouderen dan jongeren. Bij de gevorderde taijiquanbeoefenaars is het aantal jongeren en ouderen, mannen en vrouwen meer in evenwicht. Taijischool One Moves werkt met kleine groepen van maximaal ca. 10 leerlingen. Het samen meemaken van een uniek leerproces is voor iedereen een bijzondere ervaring.
Op zondag 3 september vindt de Open Dag plaats van Taijischool One Moves, van 12:00 tot 16:00 uur, in de tuin van Ravenstein, Groeneveld 3, Baarn. Op 4 september starten de wekelijkse lessen: dinsdag 19:00-20:30 uur Baarn; woensdag 9:00-10:30 uur Baarn; woensdag 18:00-19:30 uur Hauwert; woensdag 20:30-22:00 uur Ursem; zondag 9:00-10:30 Baarn. Informatie: Nol Twigt, ☏ 035-62.49.499 of 06-11.44.64.89. Zie ook: www.onemoves.nl.

Herhalingscursus 'Eerste hulp aan kinderen' Amant

Amant gezondheidsvoorlichting organiseert de 'Herhalingscursus eerste hulp aan kinderen' voor diegenen die de basiscursus 'Eerste hulp aan kinderen' van Amant al gevolgd hebben. Doel is het op peil houden van kennis en vaardigheden op het gebied van eerste hulp aan kinderen. De vitale functies, zoals het bewustzijn, de ademhaling en bloedsomloop, worden opnieuw behandeld. Ook het beademen en de hartmassage worden geoefend.
De cursus bestaat uit één bijeenkomst van drie uur, die bij voldoende belangstelling plaatsvindt op woensdag 18 oktober vanaf 19:30 uur aan de Lage Boog 2-4 in Amersfoort. De kosten bedragen € 45,00 (€ 40,50 voor leden Amant). De meeste zorgverzekeraars geven korting op de cursussen die Amant gezondheidsvoorlichting organiseert.
Informatie en aanmelding (informatieset): klantenservice Amant, ☏ 033-46.00.046. Aanmelden kan tot 13 september.

Meningen van lezers

Natuurramp in Soest?

Vanmorgen liep ik door onze mooie Soester duinen. Hierbij kwam ik ook door het 'nieuwe' stuk afgekapte bos. Ik denk dat weinig Soesters dit een verrijking van het mooie Soester landschap vinden.

Allereerst de reden: Er moet gekapt worden, anders verdwijnt het duinlandschap. Tot zover acceptabel. Voor een groot geldbedrag zijn er dus vele bomen gekapt om het gebied van stuifduinen te vergroten. Het resultaat is nu te zien: een kale plek, zonder stuifduinen, veel wortels en donkere grond en de eerste bomen hebben zich reeds genesteld met een lelijk hek eromheen. Binnen afzienbare tijd zal het bos zich hier dus weer vestigen (in het informatiefolder wordt anders gesuggereerd).

Een goedkoper, beter en mooier resultaat om de Soester duinen te behouden wil ik u en de gemeente wel geven. Op het informatiepaneel bij het gekapte bos staat dat het zogenaamde buntgras, dat u steeds vaker in het duingebied aantreft, een uitstekende kolonisator is. (m.a.w. dit is de voorloper van een nieuw natuurgebied n.l. bosrijke omgeving). Is in het 40.000 euro kostende onderzoek (c.q. project) niet bedacht om het buntgras te verwijderen? Of is het de bedoeling dat we in de toekomst weer eens 40.000 euro belastinggeld spenderen om weer hetzelfde te doen?

Frank de Groot

Klomp Groepsvervoer

Afgelopen voorjaar heeft de regionale pers een serie artikelen gewijd aan de wantoestanden bij Klomp Groepsvervoer. Als ouders van een van de leerlingen die door Klomp werden vervoerd waren wij geenszins verrast Meerdere malen hebben wij klachten gehad over Klomp. Het ging meestal over te laat ophalen, onaangekondigde chauffeurswisselingen, nieuwe chauffeurs die onbekend waren met de te rijden route of geen volledig zicht hadden op de te vervoeren kinderen, nieuwe chauffeurs die zich niet vooraf even kwamen voorstellen, onbereikbaarheid van chauffeurs in de auto – ook niet bereikbaar voor de eigen organisatie, veiligheid in de bus – geen mogelijkheid voor handsfree bellen of chauffeurs die niet weten dat ze geacht worden te rijden. Kortom logistiek en organisatorisch lijkt Klomp niet op zijn taak berekend te zijn. Vele van deze klachten hebben wij ook bij de organisatie aangekaart, alsmede bij de gemeente Soest.

Vanuit de Klomp-organisatie werden altijd beloften gedaan tot beterschap, echter in de praktijk kwam hier nooit iets van terecht. Bij ons als ouders heeft Klomp inmiddels het imago gekregen van een organisatie die niet weet wat er binnen de eigen gelederen speelt. Ouders worden te woord gestaan op basis van ongefundeerde verwachtingen, waardoor ouders veelal het gevoel krijgen dat er maar wat gezegd wordt, zonder dat de woordvoerder van Klomp afgestemd heeft dat dat wat hij beloofd ook waargemaakt kan worden.

Ook bij de gemeente Soest hebben wij meermalen ons ongenoegen geuit over de interne organisatie bij Klomp en de ondermaatse prestaties. Vanuit de gemeente klinkt via de coördinator voor het groepsvervoer altijd een sussend geluid: dat er wel eens een keer wat mis kan gaan, dat je voor een situatie begrip moet kunnen hebben of dat ze uw probleem zal opnemen met Klomp Groepsvervoer. De gemeente heeft ondanks alle negatieve klachten over Klomp afgelopen jaar toch gewoon het contract met Klomp verlengd. Op deze manier reageert de gemeente Soest toch wel heel anders dan de gemeente Baarn die aan Klomp een laatste proefperiode heeft gegeven om de dienstverlening op niveau te brengen.

Ook afgelopen week, in de laatste week van de vakantie, zijn we benaderd door de kwaliteitsmanager van Klomp Groepsvervoer. Onze nieuwe chauffeuse zou zich in de laatste week van de vakantie bij ons melden om zich even aan ons voor te stellen en dan gelijk de richttijd afspreken waarop onze zoon zou worden afgehaald.

U raadt het al, we hebben geen chauffeuse gezien of gehoord. Wel heeft Klomp ons afgelopen weekend nog gebeld dat de afhaaltijd tussen 07.55 en 08.00 uur zou zijn. Inmiddels is het 08.55 uur. Tien minuten geleden is de school in Amersfoort gewoon begonnen. Onze zoon heeft steeds met zijn rugzakje aan op de stoel voor het keukenraam gestaan, met telkens de zelfde vraag: Papa, wanneer mag ik nu weer naar school? Uiteindelijk gaat mijn vrouw hem zelf maar weer brengen.

A.P.G.J. Buijvoets

Ruimtegebrek

Enkele brieven van lezers, die ons in de afgelopen week ter plaatsing werden aangeboden, moesten helaas wegens ruimtegebrek voor een volgende editie worden bewaard.

Redactie

De Seniorenbus
Wij brengen U van deur tot deur
Stichting Welzijn Ouderen Soest
Werkgroep Vervoer
Dalplein 6 - 3762 BP Soest
Meer weten?
Bel 035-6019190,
iederen werkdag van
09.00 tot 16.00 uur
Ook met rollator of rolstoel

Jac. van Looy-lezing 3 september
The Desperados (Latin Rock) in de Oude Kerk

De Soester Latin Rockgroep 'The Desperados' speelt op zondag 3 september om drie uur tijdens de tweede Jac. van Looy-lezing in de Oude Kerk aan de Torenstraat. Pauline Terreehorst, directeur van het Centraal Museum, houdt daar een referaat over 'Het Rijk der zinnen – een nieuwe kijk op kunstbeleving'. Zie het interview met haar in de Soester Courant van vorige week.

'The Desperados' oefenen elke week in het bungalowpark 'Het Eekhoornnest' aan de Birkstraat. Eigenaar P. de Jong is de manager van de band. Zijn zoon Daniel de Jong is de enthousiaste animator, die met zijn internationale vrienden vaak optreedt in de regio en daarbuiten. De band bestaat verder uit Eduard Michel Angela (Dominicaanse Republiek), Nacho Nava Marquez (Mexico) en Andrea Maddalena (Italië). Ze oogstten in mei veel succes tijdens het 'Poetry International aan de Eem' in de raadzaal bij de SLAS. Onlangs musiceerden ze bij een Surinaams Festival in Amsterdam en binnenkort op de Uitmarkt in Utrecht. Op zondag 3 september wordt de groep waarschijnlijk uitgebreid met een violist van Magna Charta en zullen de musici in de Oude Kerk ook klassieke klanken ten gehore brengen.

De jaarlijkse Jac. van Looy-lezing is een initiatief van het Cultuurplatform. De kaartverkoop (à € 8,00) vindt op 3 september plaats vanaf half drie in de Oude Kerk en in de voorverkoop bij het Cultuurpunt Soest in Idea aan de Willaertstraat 49. Bezoekers krijgen na afloop van de lezing een glas wijn aangeboden en een kortingsbon voor het Centraal Museum te Utrecht.

VOLKSUNIVERSITEIT
SOEST
Di Lassostraat 65, ✆→6022195

Weer open

Op maandag 28 augustus opent Volksuniversiteit Soest na de zomervakantie weer haar kantoor. Voor informatie over activiteiten, inschrijven of aanvragen van de cursusgids is het kantoor geopend van maandag tot en met donderdag van 9:00 tot 12:00 uur.

Salsadansen

Een van de vele activiteiten dit najaar is: 'Salsadansen' op verschillende niveaus. Mede door een groeiende populariteit van Cuba als vakantieland en de successen van de Buena Vista Social Club wordt salsadansen steeds populairder in Nederland. Salsadansen is gezellig, spetterend en prachtig om te zien. De salsa is een sociale dans.
Op woensdag 20 september, van 20:15-24:00 uur, heeft de Volksuniversiteit samen met Artishock een introductieworkshop Salsadansen georganiseerd. Deze workshop is geschikt voor iedereen, voor zowel beginners als gevorderden, ter introductie voor verschillende cursussen die hieronder worden vermeld. Maar ook iedereen die slechts een avond wil salsadansen is zeer welkom. De avond vindt plaats bij Artishock, Steenhoffstraat 46a. Kosten voor deelname: € 20,00.
Op woensdag 4 oktober starten enkele salsacursussen. De beginnerscursus, van 20:15-21:45 uur, is bedoeld voor iedereen die de eerste stappen op salsagebied wil zetten. De cursus is laagdrempelig. Als je maar zin hebt in dansen en een klein beetje de maat kunt houden, leer je de rest. Salsa heeft veel met gevoel te maken. Dat is niet te leren, dat zit in je lijf. Je eventuele talenten zullen ongetwijfeld aan het licht komen tijdens deze lesavonden. In tegenstelling tot vele andere salsacursussen is het niet verplicht als paar in te schrijven. Je kunt ook prima individueel inschrijven. In het begin leer je vooral de passen en de juiste timing. Pas later wordt er in paren gedanst.
Wie eerder een beginnerscursus Salsadansen heeft gevolgd of al een beetje vertrouwd is met Salsa kan deelnemen aan de gevorderdencursus, van 21:45-23:15 uur. Voor beide cursussen geldt dat losse en luchtige kleding wordt aangeraden, omdat je het van de salsa behoorlijk warm kunt krijgen. Beide cursussen bestaan uit zes lessen. Kosten voor deelname per cursus: € 60,00. Cursusadres: Artishock, Steenhoffstraat 46a.
Voor alle activiteiten van de Volksuniversiteit is het noodzakelijk uiterlijk een week voor de aanvangsdatum in te schrijven. Dat kan bij Volksuniversiteit Soest, Di Lassostraat 65, 3765 EB Soest, ☏ 035-60.22.195 (inspreken kan altijd), e-mail: vu-soes1@csnet.nl; maandag-donderdag 9:00-12:00 uur. Het programma is ook af te halen bij VVV, bibliotheken, gemeentehuis, boekhandels en verschillende supermarkten. Het programma is ook te zien op Internet: www.volksuniversiteit.nl/soest.

Van Breukelen heeft ze op een rijtje...

Soest
Irenelaan
Leuke **tussenwoning** in geliefde buurt. Aan een rustige (éénrichtingsverkeer) laan gelegen.
Indeling: entree, trapkast, toilet, riante woonkamer met lichtkoepel en extra sfeervol door open haard en houten vloer. Moderne open keuken v.v. diverse inbouwapp.
1e verd.: overloop met vaste kast, 3 slaapkamers en douche.
2e verd.: overloop met cv-ruimte, berging en 2 kamers met een dakkapel. Een zeer aangename woning in een populaire buurt.
€ 289.000,- k.k.

Soest
Hartweg
Helft van een **dubbel woonhuis** met een vrijstaande garage/berging en een carport.
Indeling: Entree, hal, toilet, proviandkast, ruime living v.v. sfeervolle open haard, een moderne keuken v.v. diverse inbouwapp. en een granieten aanrechtblad.
Verd.: Overloop, 3 ruime slaapkamers, complete badkamer met douche, ligbad en tweede toilet. **Zolder:** grote voor-zolder, **4e** slaapkamer en veel lichtinval door grote raampartij. Laat u verrassen door de aanwezige ruimte en mogelijkheden.
€ 329.000,- k.k.

Soest
Bartolottilaan
Op toplocatie in Soest-Zuid, praktisch grenzend aan de "Korte Duinen" staat deze riante **halfvrijst. villa met garage en berging** op een fantastisch perceel van circa 1500 m².
Ind.: ruime entree, toilet, toegang tot de kelder, riante woonk. met erker én kamer ensuite, gesl. keuken met toegang tot de tuin. **1e verd.:** overloop, 3 slaapkamers, waarvan 1 met dubbel openslaande deur naar het balkon. Badk. o.a. v.v. ligbad en 2e toilet. **2e verd.:** grote zolderverd. met vold. natuurlijke lichtinval voor 4e slaapk. Een prachtig uitzicht vanuit de woning en tuin!
€ 795.000,- k.k.

Soest
Kerkstraat
Op een prachtige locatie, luxe 5-kamer **maisonnette**, welke op de hoogste etage gelegen is. Het appartement is gelegen in een kleinschalig complex, met een parkeerplaats en berging in de onderbouw. Houdt u van luxe en rust, maar woont u toch graag centraal ten opzichte van winkels en uitvalswegen, dan is deze maisonnette wellicht datgene wat u zoekt. De maisonnette is voorzien van een sfeervolle woonkamer met vide tot de nok, royale open keuken (casco), 2 sl. kamers en een ruim balkon. Via een wenteltrap komt u op de **verdieping**, waar nog 2 r. kamers aanwezig zijn, welke bijvoorbeeld te gebruiken zijn als study, slaap- of logeerkamer. Parkeren kunt u in de parkeerkelder, waar een parkeerplaats voor u is gereserveerd.
€ 429.000,- v.o.n.

Soest
Ereprijsstraat
Drive-inwoning met riant balkon.
Indeling: entree, hal met trapopgang, inpandige garage en een ruime tuinkamer met deur naar de besloten achtertuin.
1e verd.: overloop met toilet en kast. Woonkamer met open haard en schuifpui naar riant balkon. Ruime keuken met schuifpui naar 2e balkon.
2e verd.: overloop, 3 slaapk., complete badkamer met ligbad, douchecabine, 2e toilet, bidet en wastafel. Woning met vele mogelijkheden!
€ 229.000,- k.k.

Utrecht
Volkerakstraat
Knusse jaren '30 woning in Utrecht.
Indeling: entree, toilet, uitgebouwde woonkamer met prachtige grenen vloer en deur naar het zonnig gelegen terras. Open keuken met speelse zichtlijnen over de straat.
1e verd.: overloop, riante slaapkamer, grote badkamer met ligbad, wasmeubel en 2e toilet.
2e verd.: ruime zolderkamer met dakkapel.
€ 196.000,- k.k.

Van Breukelen, vast goed!
Makelaardij, hypotheken en assurantiën
Koninginnelaan 40, Soest Tel. 035 - 60 17 962
info@vanbreukelenvastgoed.nl
www.vanbreukelenvastgoed.nl
Gecertificeerd taxateur 04R802scvm

Na een bewogen leven is eindelijk de verlossing gekomen waar onze lieve moeder al zolang naar uitzag

KARLA ANNA
WÜSTEFELD-ULRICH

* Hamburg, 18-10-1916 † Soest, 18-08-2006

weduwe van Jos Wüstefeld

Nijmegen: Klaus en Cilia
Daniël en Lindsay
Elise
Thomas
Leusden: Winfried en Thilly
Eva
Matthias
Amsterdam: Michael †
Delft: Regina en Geert
Valentijn en Natascha
Simone en Robin
Joachim
Enkhuizen: Monica en Peter
Huizen: Gabriële en José

Correspondentieadres:
Monnickskamp 55, 1273 JR Huizen.

De gezongen uitvaartdienst werd gehouden in de Mariakerk, Burg. Grothestraat, aansluitend vond de begrafenis plaats op het R.K. kerkhof aan de Kostverlorenweg te Soest, op dinsdag 22 augustus 2006.

Groot is de leegte die Willem achterliet,
mooi zijn de herinneringen die blijven... .

Aangezien het ons onmogelijk is allen persoonlijk te benaderen willen wij langs deze weg iedereen bedanken voor de vele blijken van belangstelling, in welke vorm dan ook, die wij mochten ontvangen na het overlijden van onze lieve

Willem Willemse

Voor ons was het een grote steun te weten dat hij door zovelen gekend en gewaardeerd werd.

Greet Willemse-van de Pol
Eric en Désirée
Gerard en Mariël
Annette
Marga en Fred

Soest, augustus 2006

Uitvaartverzorging
Smorenburg
Familiebedrijf sinds 1938
J. Otten (3e generatie)

Persoonlijke begeleiding van uitvaarten, zoals u wenst.
Ook voor degenen die elders verzekerd zijn.

Heeft u vragen op het gebied van uitvaartzorg of verzekeringen belt u ons gerust.

Dag en nacht bereikbaar:
0346-351223

ERKEND LID VAN NUVU
NEDERLANDSE VERENIGING VAN ERKOCHT UITVAARTVERZORGINGEN

Kantoor: Postweg 55 C, 3769 BV Soesterberg
Internet: www.smorenburguitvaart.nl

Uitvaartverzorging
VAN HAREN

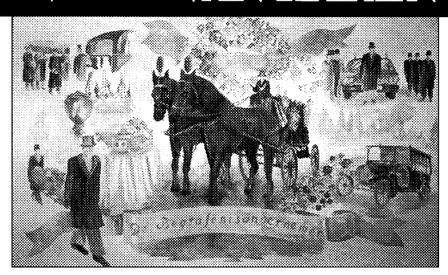

DAG EN NACHT BEREIKBAAR

- Vooruit regeling van begrafenis/crematie
- Deposito (voor ouderen)
- Voor thuis opbaren koeling beschikbaar

Rouw- en koffiekamers in ons uitvaartcentrum aan de Koningsweg 20, 3762 EC Soest
Tel. 035 - 601 48 32

www.rabobankonline.com

PERSONEEL GEVRAAGD

Hulp naar WERK? Bij 6 maanden in WW + IRO-budget van UWV (Individuele Reintegratie Overeenkomst) Bel NextJob (kantoor Soest) op: 035-6033557 www.nextjob.nl.

Leuke OPPAS m/v gezocht voor naschoolse opvang bij ons thuis. I.v.m. flex werk dagen in overleg. Bel 5882077 Soest-Zuid.

Wij zoeken voor onze kaasspeciaalzaak in Soest-Zuid een vlotte en vriendelijke ZATERDAGHULP. Uw reactie gaarne naar de Kaasspecialist de heer B. Boer. Tel. 035-6022600. Na 19.00 uur: 030-6590225

AANBIEDING PERSONEEL

Wil je VIOOLLES? Les van een ervaren en gediplomeerde docent. 06-51299877.

WASMACHINE, vaatwasser defect? Bel Technisch Bureau Direct. 24-uurs service. Tel. 035-5415900.

DAKDEKKERSBEDRIJF Peter Klomp. Geen voorrijkosten. Vraag vrijbl. offerte 06-51116362, 035-6014033.

SCHILDERSBEDRIJF met ruime ervaring kan nog opdrachten aanvaarden. Binnen- en buitenwerk. Vrijbl. prijsopgave 030-2623525/06-15697766.

SCHILDERS bieden zich aan voor al uw binnen- en buitenwerk. Vrijbl. prijsopg. Tel 06-43270754.

Krol Witgoed Service. Rep. van alle merken, rep. onder garantie, 6 dagen in de week. Tel. 035 - 602 49 61 / 06 - 53554472.

TE KOOP AANGEBODEN

OPRUIMING Diverse showroom boxspring's tot 50% korting bij Wasiel Steitner, Lange Brinkweg 38, Soest.

www.xxl-extreme.nl GROTE MATEN herenkleding. Do. en vr. 10.00-16.30 uur. Za. 9.00-13.00 uur. Weteringpad 48 Soest (t.o. Karwei) 035-6017759.

TAPIJTRESTANTEN met 50% korting. op=op. Wasiel Steitner, Lange Brinkweg 38.

Goede gebruikte FIETSEN. Fietsshop Soesterberg, Rademakerstraat 17, tel. 0346 - 35 15 64.

OPRUIMING Diverse showroom matrassen tot 70% korting bij Wasiel Steitner, Lange Brinkweg 38, Soest.

KARPETTEN 170x240 nu € 35,-. Wasiel Steitner, Lange Brinkweg 38.

HOLLANDSE HERDER stamboom, bruin/goud gestr. 3½ jaar, reu, gecastr. lief karakter, zoekt stevige baas 30/50 jr. m/v. m. gr. kinderen. Moet 1 tot 2 uur p.d. lopen, fietsen, ballen. Goede huis/waakhond € 250,- 035-5885885 inspr. antw. app.

CHALET 9m x 3.50m met grote tuin op camping in Soesterduinen voor perm. of recr. bewoning. Inl. 035-5417921 of 06-20557378.

CHRISTELIJKE VERENIGING VOOR UITVAARTVERZORGING SOEST

Neem tijdig uw voorzorg en wordt lid van de C.V.U. "Soest". Rouwkamers in het Uitvaartcentrum "de Engenhof".

Inlichtingen, administratie en melding sterfgeval:

VAN ROUWENDAAL/HAMSTRA
Telefoon 035 - 602 18 76 of 06 53 42 91 30,

Dag en nacht bereikbaar.

Natuursteenbedrijf
A. Lenarduzzi b.v.

...omdat alle grafmonumenten persoonlijk zijn!

Beckeringhstraat 27, Soest - Telefoon 035-6014727

TE KOOP GEVRAAGD

AUTOBEDRIJF Mugro v.o.f. in- en verkoop loop-, sloop- en schadewagens, arn-rdw. Specialist Alfa Romeo en diverse andere merken. Onderdelen los op voorraad. 035 - 6011276. www.mugro-vof.nl

TE HUUR AANGEBODEN

OPSLAG-magazijn-stallingsruimte-garagebox 18 m² €100,- p/m. Tel. 06-51504777.

T.h.a. droge OPSLAG/STALLINGRUIMTE (ook voor meubels). Tel. 035-6014277.

Per 1/9 BOVENETAGE t.h. Tel. 06-53896090.

DIVERSEN

Tramei STUDIEBEGELEIDING: huiswerkbegeleiding, bijlessen, studiecoaching. www.tramei.nl

Nieuwe computer nodig? Problemen met uw oude? Computer upgraden? WH-COMPUTERS tel. 6090443.

Wasiel Steitner = WONINGSTOFFEREN op z'n best. Wonen in stijl. De winkel met Service waar u altijd slaagt. Lange Brinkweg 38.

KLOKKENREPARATIES. Gegarandeerd goed! Uurwerkmakerij Westeneng, Den Blieklaan 48, tel 035-6011766.

PIANOLES, keyboardles. Op privéles krijgt u alle aandacht en leert u snel en goed een toetsinstrument bespelen. Gratis proefles! Ook thuis les! U krijgt les van een ervaren, enthousiaste, gediplomeerde muziekleraar (cons.). Bel Peter Loef, tel. 035-6027330.

Ruim assortiment tapijt en vinyl, zeer complete collectie raamdecoraties en gordijnroedes, dealer van Luxaflex, Velux, B&C, Copa collectie vouwgordijnen met GRATIS STOF. keuze uit 75 kleuren. Michel Rietveld Woninginrichting, Steenhoffstraat 50, Soest. Tel. 035-5238324. Openingstijden: ma. 13.00-18.00; vrijd. 10.00-18.00 en 19.00-21.00; zat. 10.00-17.00 of op afspraak.

LIJSTENMAKERIJ te Soestduinen De Beaufortlaan 28-7. Bel voor een afspraak 06-23406531 "Fitting Frames BV".

Soestdijk
TE KOOP / te huur
even voorbij Paleis Soestdijk
KANTOOR-/ WOONVILLA
400 m², 1300 m³
10 kamers
Kijk op:
www.rsinternational.nl
Klik op: "Onroerendgoed"

Het team van
Uitvaartverzorging A. van Pijpen BV

Dag en nacht bereikbaar
035 5414433

Regelingen van begrafenissen en crematies door het hele land.
Ook verzorging van elders verzekerde uitvaarten, deposito's en voorafregelingen.

Gespecialiseerd in thuis opbaringen met kist- en bedkoeling.
Opbaarmogelijkheid in uitvaartcentrum "De Engenhof" te Soest.

Zowel mannelijke als vrouwelijke uitvaartleiders, verzorgenden en dragers.

Uitvaartverzorging A. van Pijpen BV
Postadres: Postbus 245, 3740 AE Baarn
Bezoekadres: Uitvaartcentrum "De Ark", Reigerstraat 17, Baarn.
Tel.: 035 5414433 • Fax: 035 5431381
E-mail: info@avanpijpen.nl • www.avanpijpen.nl

L D H Loodgieters- en dakdekkersbedrijf
C.J. HOEBÉE B.V.

Lange Brinkweg 40
3764 AD SOEST.
Tel. - 035 - 6032516
Mob. - 06.53.717.905
E-mailadres - ldhp2h@wxs.nl

Gas- en waterleiding
Lood- en zinkwerk
Keuken- en badsanitair
Dakbedekking
Rioleringswerkzaamheden

Uneto- Vni installateur, voor: nieuwaanleg en reparaties aan technische installaties.
Ook voor rioolontstoppingen

Arie's Vishandel - Vrijdag bij de Boni

Wij zijn weer terug van vakantie

DEZE WEEK:
300 gram KIBBELING **€ 6,-**
met saus samen met **2** echte verse
HOLLANDSE NIEUWE

SUPERSTUNT:
500 gram KIBBELING **€ 10,-**
met saus samen met **4** echte verse
HOLLANDSE NIEUWE

Inl. of bestellingen 033-2981134/06-22376486 (verkoopwagen)

Timmerfabriek
Frans Zwanikken

Voor al uw
kozijnen • ramen • deuren • lijstwerk

In diverse houtsoorten
voor aannemers en particulieren

Industrieweg 4b Soest • 035 - 601 08 11

VOLVO
USED CARS

TOTAAL 1 JAAR GARANTIE
Bestaande uit 6 maanden Bovag en 6 maanden extra garantie op motor, versnellingsbak en aandrijfassen.

Volvo S80 2.4, automaat, ECC, mistlampen voor	03-'99	€ 11.900,-
Volvo S80 2.4, ECC, radio-cd speler, 16"-LMV	01-'00	€ 11.900,-
Volvo V70 2.4, airco, LMV, half leder, roofrails	01-'05	€ 32.900,-
Volvo V70 D5, ECC, cr.control, mistlampen voor	05-'03	€ 24.750,-
Volvo C70 2.4, aut., cabrio, ECC, leder, RTI	07-'05	€ 52.500,-
Volvo S60 2.0T, sportstoelen stof/leder, ECC, LMV	09-'05	€ 33.900,-
Volvo S60 D5, ECC, cr.control, trekhaak	05-'02	€ 18.900,-
Volvo S60 2.4 Edition, LMV, ECC, trekhaak	06-'01	€ 14.500,-
Volvo V40 1.8, automaat, airco, LMV, trekhaak	05-'97	€ 7.950,-
Volvo V40 1.8 Europa, airco, LMV, trekhaak	06-'97	€ 6.900,-
Volvo S40 2.4 Kinetic, ECC, LMV, woodline	04-'05	€ 25.900,-
Volvo S40 1.8 Kinetic, ECC, 16"-LMV, alu-inleg	04-'05	€ 24.250,-
Volvo S40 1.9D Prestige, leder, xenon, park assist	07-'03	€ 14.250,-
Volvo S40 1.6, elektr. ramen voor + sp., trekhaak	04-'01	€ 10.900,-
Citroen C3 1.6, 5-drs, airco, cr.control	01-'03	€ 9.900,-
Ford Mondeo 2.016 Tddi Wagon, navigatie	07-'01	€ 8.900,-
Hyundai Lantra1.5 GL, LMV, geen garantie	05-'98	€ 3.450,-
Kia Sorento 2.4 Ex, ECC, LMV, cr.control	09-'03	€ 22.900,-
Nissan Primera 1.8 Estate, ECC, LMV, trekhaak	09-'99	€ 6.900,-
Opel Frontera 2.2 Limited, airco, leder, LMV	05-'99	€ 10.900,-
Opel Vectra 1.8 Station, ECC, LMV, roofrails	07-'98	€ 6.250,-
Opel Omega 2.5 V6, automaat, CD, geen garantie	04-'95	€ 4.450,-
Peugeot 306 1.4 XT, 5-drs., elektr. ramen voor + sp.	01-'00	€ 5.500,-
Peugeot 307 SW 2.0DHI, ECC, roofrails, cr.control	01-'05	€ 19.750,-
Peugeot 406 1.9 Diesel	02-'97	€ 4.500,-
Peugeot 406 1.8 16V Break, airco, LMV	03-'99	€ 7.950,-
Renault Scenic 1.6, LMV, airco, trekhaak	01-'98	€ 6.900,-
Suzuki Swift 1.0 GLS, elektr. ramen + sp., LMV	02-'98	€ 3.950,-
Toyota Landcruiser 4.2TD, 7-pers., airco, open dak	01-'97	€ 17.900,-
VW Golf 1.6 Variant Trendline, LMV, roofrails	08-'02	€ 12.500,-

SERVA VOLVO
official dealer Volvo Cars
KONINGSWEG 18B, SOEST, 035-603 81 00
voor meer occasions www.servavolvo.nl

AUTO-VERZEKERING?
Vraag eens vrijblijvend naar onze scherpe premie

Assurantiekantoor
"SECURA"
Eikenlaan 20
Tel. 035 - 601 57 21

Soestdijk
TE KOOP / te huur
even voorbij Paleis Soestdijk
KANTOOR-/ WOONVILLA
570 m², 1400 m³
15 kamers
Kijk op:
www.rsinternational.nl
Klik op: "Onroerendgoed"

Nieuw: Chen Stijl Taijiquan (T'ai Chi)
Tijd: di. 19.00-20.30, wo. 9.00-10.30, zo 9.00-10.30
Plaats: Ravenstein, Groeneveld 3, 3744ML Baarn
info: 035-6249499 www.onemoves.nl

Alleen achter een goede naam staat NVM

KOREN ASSURANTIËN

Voor al uw verzekeringen en pensioenen

Krommeweg 3-A, 3762 DN Soest
Tel. 035 - 601 60 11
e-mail: info@korenassurantien.nl
www.korenassurantien.nl

ELKE WEEK EEN
SOESTER COURANT
IN DE BUS?

Neem een abonnement:
€ 9,50 per half jaar! tel. (035) 6014152

Een mooier figuur met minder moeite

De Scandinavische Bailine methode verstevigt je huid, en corrigeert je figuur, precies op die plaatsen waar jij dat nodig vindt. Bovendien kost het weinig tijd en vrijwel geen inspanning.

Bailine is exclusief voor vrouwen en gevestigd op de Dalweg 201, hoek Beukenlaan boven de Ford garage in Soest. Bel voor meer informatie of een afspraak telefoon 035-5885750.

bailine®
De revolutionaire figuurstudio uit Scandinavië

Maak GRATIS kennis met Bailine
www.bailinesoest.nl

J.P. IJsselstijn
ambachtelijke schoenmakerij

Gespecialiseerd in:

Schoenmakers Gilde · van Bommel Superior Shoes Since 1734 · Avang · Van Lier Since 1815

Gecertificeerd **meesterschoenmaker**
Koninginnelaan 42
Tel.: 035 - 603 00 34

*leer en suède reiniging

EuroSlijter
Heerlijk nazomeren...!

prijsklappers

Wijn van de maand

Castelvecchio
Vino da Tavola - Piemonte - 75cl

Bianco - Lekkere, frisdroge witte wijn met een vleugje amandel in de geur. Smaakt uitstekend bij bijv. pasta's

Rosso - Soepele, zachte rode wijn. Serveer de wijn bij warm weer een tikje gekoeld.

Stefan Rademaker
LAANSTRAAT 44
SOEST
TEL.: 035 6012957

Bezoek ook eens onze website: www.euroslijter.nl
aanbiedingen gelden 14 dagen
wk 34/2006

Opgavebon KLEINTJES

Kleintjes (rubrieksadvertenties) worden iedere woensdag geplaatst in de Soester Courant en wel onder de volgende rubrieken:

1. **Personeel gevraagd**
2. **Personeel aangeboden**
3. **Te koop aangeboden**
4. **Te koop gevraagd**
5. **Te huur aangeboden**
6. **Te huur gevraagd**
7. **Woningruil**
8. **Diversen**
9. **Handel**

1	€ 7,44
2	€ 9,22
3	€ 11,01
4	€ 12,79
5	€ 14,58
6	€ 16,35
7	€ 18,15
8	€ 19,93
9	€ 21,72
10	€ 23,50
11	€ 25,29
12	€ 27,07
13	€ 28,86
14	
15	

Zo vult u het beste de bovenstaande bon in:
* in elk hokje steeds een letter of leesteken;
* tussen de woorden een hokje vrijhouden
* de ingevulde bon kunt u brengen naar het kantoor van de Soester Courant, Van Weedestraat 227, Soest. Het verschuldigde bedrag dient contant te worden betaald.

Bovenstaande rubrieksadvertentie dient geplaatst te worden op woensdag . . . . . .
onder de rubriek . . . . . .

Totale bedrag te voldoen € ..... incl. BTW

Naam: .....

Adres: .....

Postcode: ..... Woonplaats: .....

Nieuwe lessen Moving Stars

● *Dansstudio Moving Stars start met nieuwe lessen voor kinderen uit Soest en Soesterberg. Vanaf hun derde kunnen de kinderen instappen bij Disney-Dance. Voor kinderen van zes jaar en ouder is er Kids-Dance en voor de jongeren heeft de studio lessen Street- en Showdance in petto. In Soest zijn de lessen elke woensdagmiddag in Spleasure Centrum, vanaf 16:45 uur. In Soesterberg beginnen de lessen op woensdagmiddag 16:30 uur in Dorpshuis Burgstede. Aan het eind van het seizoen mogen de kinderen optreden in Theater De Flint in Amersfoort. Voor informatie over Moving Stars: tel. 030-6952601, website: www.movingstars.nl*

Gerth Xhonneux

Juristen

Birkstraat 95, 3768 HD Soest
Postbus 6197, 4000 HD Tiel
Postbus 28, 6400 AA Heerlen
Tel. 035 5880708
Fax 035 5881357
info@gplusxjuristen.nl
www.gplusxjuristen.nl

Gespecialiseerd in:
Arbeidsrecht
Sociaal zekerheidsrecht
Ambtenarenrecht
Arbeidsrechtelijke scan voor ondernemers

Vrije dansexpressie in Artishock

‘Nieuw soort beweging’ met Sanne van Vliet

● *Sanne van Vliet.*

Op donderdag 14 september start in Artishock het nieuwe dansprogramma ‘Grote verhalen, lichte voeten’ onder leiding van Sanne van Vliet. In tien wekelijkse blokken van twee uur (10:00-12:00 uur) worden de deelnemers uitgenodigd om hun persoonlijke drama’s te transformeren door een nieuw soort beweging, vrije dansexpressie die de buitenkant koppelt aan het innerlijk.

Soms zit het mee, soms zit het tegen. Als het meezit zijn we blij (meestal). Als het tegenzit raken we ontevreden, boos of somber. Dan beginnen onze rechtvaardigingen, verhalen en drama’s. De baas of een collega, je partner, je kind of je ouders, de buren of de regering – er is altijd wel iets of iemand waarop je je aandacht richt. We schieten in een kramp, krijgen hoofdpijn, vergeten onze lichamen, lopen vast. Deze ‘zwarte’ kant, onze donkere zijde, keuren we meestal ook nog eens af. Double trouble!
Wie dit herkent of wel eens heeft meegemaakt, moet bedenken dat die neiging om te veel ‘in je hoofd’ te zitten, verstrikt te raken in gedachten en je niet bewust te zijn van je lijf, eenvoudig doorbroken kan worden. Een nieuwe manier om hiermee om te gaan is het dansprogramma ‘Grote verhalen, lichte voeten’ van Sanne van Vliet. Als je danst komt alles in beweging. Als je beweegt word je los. Als je loslaat nodig je verdieping, groei en vrede uit. Als je klaar bent met de les, ziet alles er anders uit. Dans je drama, speel ermee en heb er plezier in. Eindelijk een lichtvoetige kijk op kopzorgen. Kortom, van vastzitten naar stromen, van je hoofd naar je lichaam, van verzet naar aanvaarden.

Praktisch

Elke donderdagochtend van 10:00 tot 12:00 uur in Artishock kun je ontdekken hoe je anders kunt bewegen. Sanne nodigt de deelnemers uit om hun blokkades, ‘verhalen’, drama en verkrampingen in te brengen en die mee te nemen in de dans, wat het ook is. In de danslessen wordt een vrije ruimte gecreëerd waarin ieder haar of zijn eigen beweging danst, geïnspireerd door diverse muzieksoorten, verschillende ritmes, sferen en invloeden. De lessen beginnen met een eenvoudige warming up.

Sanne van Vliet

Dansen is sinds haar kinderjaren de grote passie van Sanne van Vliet. ‘Als kind was dat niet eenvoudig, want van mijn vader mocht ik niet dansen. Over drama’s gesproken! En juist door dìe ervaring werd dansen voor mij gekoppeld aan ‘het zwarte’, zelfontplooiing en de verbinding tussen mijn binnen- en buitenkant. Als fundament onder meer klassiek ballet, modern ballet en jazzballet, met als specialisatie vrije dansexpressie en de vijf ritmes van Gabrielle Roth, waar mijn hart ligt.’ Informatie: ☏ 0346-21.21.88 of 06-13.52.85.74.

Zorg in de breedste zin des woords

Bel voor meer informatie:
035 - 624 25 48
Uitvaartcentrum “De Engenhof”
Albert Cuyplaan 196 - Soest

www.guv-uitvaart.nl

GUV
Gooische Uitvaartverzorging

Woord&Daad Soest collecteert voor school Bangladesh

In de week van maandag 28 augustus t/m zaterdag 2 september wordt weer de huis-aan-huiscollecte voor Woord&Daad gehouden in Soest. Dit jaar wordt door het regionale comité actie gevoerd voor een vakschool in Khulna (Bangladesh). Onderwijs is de enige ontsnapping uit de vicieuze cirkel van armoede en zware arbeid.
CSS (Christian Service Society, de partnerorganisatie van Woord&Daad in Bangladesh, biedt gezondheidszorg aan de lijdende en verwaarloosde medemens, ongeacht ras of religie, en komt op voor rechten van vrouwen en weeskinderen. In Khulna staat het jongenshuis ‘Home of Blessings’. Jongeren krijgen hier vakonderwijs en zo meer kans op de arbeidsmarkt. Ook een Job&Business Center staat in de planning. Dat begeleidt de jongeren na de vakopleiding met het vinden van een baan of met het opzetten van een bedrijf.
Het Woord&Daad-comité Soest e.o. wil de financiering van materialen voor het vakonderwijs zoals pc’s, gereedschapskisten en meubilair, op zich nemen. Van het NCDO (Nationale commissie voor internationale samenwerking en duurzame ontwikkeling) heeft het comité de toezegging dat iedere opgehaalde euro wordt verdubbeld. Informatie: ☏ 0346-21.35.92. Zie ook: www.woordendaad.nl.

Inspirerend en afwisselend najaar bij Kalinda

Afwisselend en boeiend, zo ziet het cursus- en workshopaanbod er de komende maanden uit bij Kalinda aan de Koninginnelaan 24. Medium Maria de Wilde uit Soest verzorgt twee cursussen. De cursus Intuïtieve en Persoonlijke Ontwikkeling start op 16 september. Op maandag 4 september begint de cursus Spirituele Healing.

Leren mediteren? Dat kan bij Kalinda. In zes avonden, beginnend op 11 september, werk je toe naar een meditatie van een halfuur op de manier die voor jou het fijnste is. Docent Rob van Deursen begeleidt de avonden.
Madelief Workshops biedt een breed aanbod, zodat er voor ieders smaak en interesse iets bij zit. Gestart wordt op 29 augustus met het maken van een eigen uniek sieraad. Onder deskundige leiding en met diverse materialen ga je aan de slag.
Twee weken later, op 12 september, kun je je gaan verdiepen in de wereld van het Tarot. In deze workshop wordt een tipje van de Tarot-sluier opgelicht. De mogelijkheid tot een vervolgcursus is aanwezig.
Op 26 september worden er mandala’s gemaakt. Op deze avond wordt de werking van de mandala kort toegelicht waarna je op basis van eigen intuïtie een persoonlijke mandala gaat maken.
Medium Jaco Elken heeft Kalinda uitgekozen tot nieuwe basis. Hij geeft m.i.v. september elke derde woensdag van de maand een Healing-meditatie ‘Cirkel’. De inloop is vrij. Elke 2e woensdag van de maand m.i.v. oktober start Jaco een Mediumcirkel. Ook hier kun je vrij binnenlopen. De opleiding Mediumschap I omvat drie zondagen en wordt afgesloten met een certificaat. Eerste cursusdag is op 10 september. Natuurlijk zijn kinderen van harte welkom bij Kalinda! Bij ‘Kalinda Kidz’ op donderdagmiddag maken kinderen van 8 t/m 12 jaar kennis met diverse creatieve technieken. De 12 lessen starten op 14 september.
Ook voor eenvoudige yogalessen kun je bij Kalinda terecht. Rini Brink (Guasha-therapeute) start op 5 september een groep op dinsdagochtend Bij voldoende aanmelding kan er ook een avondgroep beginnen.
Voor alle cursussen en workshops: informatie en aanmelding bij Kalinda, ☏ 035-58.82.485. Of kijk op www.kalinda.nl voor het complete aanbod.

Wil je wat bijverdienen?
Op woensdagmiddag kunnen wij nog enkele
KRANTENBEZORGERS
gebruiken, vooral in Soest-Zuid.
Voor vast of als invaller.
SOESTER COURANT
Schrijf je bij ons in. Wie weet hebben we dan snel een krantenwijk voor je: tel. 6014152

Zwemmen en fitness populair

Spleasure Centrum Soest organiseert ‘Instapweken’

Na een lange zomerse periode gaan mensen zich langzamerhand oriënteren op activiteiten binnen. Verenigingen en clubs, fitnesscentra en zwembaden presenteren deze weken hun aanbod voor de komende herfst en winter. Potentiële leden of klanten kunnen een kijkje nemen in de accommodatie en worden uitgenodigd actief kennis te komen maken met het nieuwe aanbod.

Onderzoeken laten zien dat ruim 65% van alle volwassenen minstens één keer per week iets aan sport doet. Aan binnenactiviteiten staan zwemmen en fitness hoog op de populariteitsladder. Deze ‘sporten’ zijn zo populair omdat ze zich kenmerken door laagdrempeligheid, individueel of in groepsverband beoefend kunnen worden en een ruime en/of vrije keuze van activiteitenmomenten bieden. Vrije tijd is beperkt en sporten moet dus makkelijk te organiseren en op elk moment mogelijk zijn.

Instapweken

Zwemmen en fitness zijn dus populair. Op zoek dus naar zwembaden en een zwembad-fitnesscombinatie. Het multifunctionele Spleasure Centrum Soest, waar zwemmen, fitness en sauna onder één dak gebracht zijn, biedt veel mogelijkheden om deel te nemen aan diverse activiteiten. Van maandag 28 augustus tot en met zondag 10 september worden de ‘Instapweken’ georganiseerd, met op zaterdag 9 september van 10:00 tot 15:00 uur de afsluiting met een open dag. Twee weken lang kennismaken met de groepslessen in het water en van het fitnesscentrum, met recreatief zwemmen, met de sauna en met de zonnestudio. Het eerste bezoek is gratis als u de Freecard uit de advertentie elders in deze krant gebruikt. Voor meer informatie kunt u op de website www.sro.nl terecht of natuurlijk bellen naar het Spleasure Centrum Soest, ☏ 035-60.27.363.

Optreden KUS nog niet uitverkocht

Op woensdag 30 augustus om 14:00 uur staat de populaire meidengroep KUS in het Openluchttheater Amersfoort (Birkhoven). Er zijn nog kaartjes verkrijgbaar. Alle informatie: ☏ 033-46.53.456 en de website: www.openluchttheateramersfoort.nl.

Verdwenen Soest hervonden

Soest heeft door de jaren heen meerdere gemeentehuizen gehad. Het eerste min of meer officiele gemeentehuis waar de vroede vaderen vergaderden was aan het begin van de Eemstraat achter de Oude Kerk. Daarna verhuisden het secretariaat en de Raad naar de Van Weedestraat, het pand waar nu Joh. Mets is gevestigd. In 1894 werd onder burgemeester mr. C.J.W.Loten van Doelen Grothe een nieuw gemeentehuis gebouwd aan de Steenhoffstraat. Voor die tijd een multifunctioneel gebouw, waarin ook het postkantoor was gevestigd en tevens het onderkomen van de politie, met links achter het gebouw een paar politiecellen. Een krappe eeuw later (1990) is het huidige gemeentehuis aan de Dalweg gebouwd waar B. en W. en de Raad zeer comfortabel kunnen vergaderen en besturen.

We gaan terug naar de foto van deze week, het tweede gemeentehuis, dat in 1894 als te klein werd afgedankt. Dit pand, op een altijd nog strategische mooie plek in Soestdijk, hoek Van Weedestraat/Korte Brinkweg, is toen door Johan Mets gekocht en verbouwd tot kruidenierswinkel. De eerste J. Mets in Soest had al jaren een kruidenierswinkeltje aan het eind van het Kerkpad, nabij het tunneltje, tegenover de villa met jaarlijks de tuin vol met krokussen. De geschiedenis van de kruideniersfamilie in Soest telt tot op heden vijf generaties. We praten met Jan Mets (de vierde generatie).
Bij het zilveren jubileum van de zaak verhuist zijn overgrootvader Jan Mets naar het verlaten gemeentehuis van Soest op de Van Weedestraat hoek Korte Brinkweg. De zaak wordt verbouwd tot de wat luxe kruidenierswinkel en op het pand staat breed over de gevel ‘Depot de Hilversumse Wijnhandel’. Met de tweede generatie zitten we midden in de Eerste Wereldoorlog en aan het gouden jubileum wordt nauwelijks aandacht besteed.
In de crisisjaren 1927 komt J.Mets de derde aan het bewind. Hij heet geen Jan maar Johan, de zaak blijft de naam J. Mets dragen. Johan trouwt in dat jaar met mejuffrouw C. Nieuwendijk en natuurlijk moet bij de start van de derde generatie ook weer flink worden verbouwd. Soest begon allures te krijgen. De hoofdweg moest worden verhoogd en om een goede afwatering te krijgen zou het pand ook van Mets moeten worden verhoogd. De bekende architect Beekman heeft toen voor het aanzien van het pand en de winkel een mooie tekening gemaakt. Met de verbouwing is ook het pand opgekrikt, zodat het op gelijke hoogte met de straat kwam.
In 1941, driekwart eeuw oud, wordt het pand weer ingrijpend verbouwd en uitgebreid De Franse stijl van het pand is nu totaal verdwenen. Vanuit de oorlog heugen de kruideniersfamilie twee zeer spannende momenten. Allereerst de evacuatie naar Noord-Holland. Soest lag in de vuurlinie en vader en moeder Mets moesten met alle kinderen huis en de zaak verlaten. Toen zij na een paar weken terug naar Soest mochten vonden zij een leeggeroofde winkel. De gemeente zorgde na veel gedoe voor nieuwe toewijzingen, zodat Mets toch weer zijn inkopen voor de zaak kon doen en de klanten zo goed mogelijk kon bedienen.
Het tweede spannende moment was dat het pand van Mets als represaille voor een verzetsdaad door de bezetter in brand zou worden gestoken. Het verzet had een kabel doorgesneden en Soest moest voor deze daad drie panden offeren. De familie kreeg weinig tijd een en ander veilig te stellen. Jan Mets weet zich nog goed te herinneren dat in allerijl veel spullen naar huize Beverstein aan de overkant zijn gebracht, waar een tante woonde. Gelukkig hoorde zij later via het verzet dat de Duitse Ortskommandant met twee panden genoegen had genomen. De societeit ‘De Viersprong’ op Nieuwerhoek en de boerderij van Kok aan de Lange Brinkweg brandden totaal af, het pand van Mets bleef als door een wonder gespaard.
In 1950 overleed Johan Mets en op zijn sterfbed heeft hij nog de bekroning op zijn werk gezien door een schrijven van de Hofmaarschalk van H.M. de Koningin, waarin werd medegedeeld dat de firma Mets de leveranties van het Paleis Soestdijk toegewezen werden. Mets mocht het Paleis tot ziin klantenkring rekenen, achteraf gezien voor een hele lange periode. Ook huize Drakenstein is later vaste klant geworden.

In 1966 bestaat de zaak een eeuw. Het assortiment delicatessen en wijnen wordt dagelijks groter. De wijnkoperij krijgt een eigen ‘gezicht’. Hoogtepunt van de viering van de honderdste verjaardag is het bericht dat Joh. Mets officieel het predikaat ‘Hofleverancier’ mag voeren. Aan het hoofd van de firma staat weer een J. Mets, zijn voornaam is Jan.
De jaren dat Jan Mets de vierde de firma overnam waren ook de jaren dat de supermarkt in opkomst kwam. Jan moest kiezen: de ene of de andere weg. Maar voor hem was al gauw duidelijk dat het niet de kant van de supermarkt moest worden. Jan specialiseerde zich, hij schrapte in die jaren wel een partij doorsnee kruideniersartikelen. Bij Mets geen busje Vim, vermicelli en zelfs geen krat bier meer. Hij specialiseerde zich verder in delicatessen en wijn, maar bleef wel zijn klanten bedienen. Onder zijn bewind werd het winkelinterieur overzichtelijk en sfeervol gemaakt. Soest passeerde de veertigduizend inwoners en J. Mets geniet algauw in en buiten Soest als speciaalzaak steeds meer bekendheid.
In 1991 neemt Jan Mets Sr. (de vierde) afscheid. De firma bestaat dan 125 jaar en komt in handen van zoon Joost, de vijfde Mets met een J. Met een receptie in Darthuizen nemen vader Jan en moeder Mieke afscheid van klanten, vrienden en leveranciers. Jan is dan al jaren voorzitter, of officieel gezegd de Major Domus, van de Broederschap van Wijnvrienden. Er was Jan alles aan gelegen om prins Bernhard erelid te maken. Tijdens een groot feest in kasteel de Hoge Vuursche met vele beroemdheden uit binnen en buitenland heeft prins Bernhard het erelidmaatschap van het Broederschap van Wijnvrienden aanvaard. De prins heeft nadien de familie Mets nog eens op het paleis uitgenodigd om over al deze dingen gezellig na te praten. Hoogtepunten bij het afscheid van J. Mets de vierde.

Dit jaar bestaat de firma J. Mets 140 jaar. Wij van Verdwenen Soest wensen Joost Mets – de vijfde generatie – goede zaken. Hij heeft gezelligheid gebracht in het pand en het hoekje aan de Van Weedestraat. Je kunt er binnen en buiten op het terras heerlijk koffie drinken en een lunch gebruiken. Als we ons niet vergissen willen de Soesters dat graag zo houden.

Deze rubriek wordt namens museum Oud Soest verzorgd door Gijs van Brummelen. Reacties: ☏ 035-60.12.158, of schrijf naar Soester Courant, Van Weedestraat 227, 3761 CD Soest; e-mail: soestcrt@ wanadoo.nl. Kijk ook eens op www.verdwenensoest.nl.

Geïnteresseerden in verhalen en gegevens over oud-Soest ontvangen door lid te worden van de Historische Vereniging Soest-Soesterberg ieder kwartaal het maandblad ‘Van Zoys tot Soest’, vol wetenswaardigheden over Soest-toen. Informatie: Juul van de Poll, ☏ 6017065. E-mail: jmvdpoll@tiscali.nl.

Cultureel Festival Baarn 2006 staat in de startblokken

Op zaterdag 2 september, van 11:30 tot 17:00 uur, vindt voor de 8e keer het Cultureel Festival in Baarn plaats. Het organisatiecomité heeft dit jaar voor een totaal andere opzet gekozen. Vonden de activiteiten tot nu toe voornamelijk plaats in en rondom het Cultureel Centrum De Speeldoos, dit jaar zal het festivalterrein aanzienlijk worden uitgebreid. Er zal vanaf de Brink tot in De Speeldoos van alles te doen, te zien en te horen zijn. Een rode draad van activiteiten, presentaties, muziek, straattheater, kinderspelen en kunst loopt vanaf de Brink via de Brinkstraat, Kerkstraat en Vermeerlaan naar De Speeldoos. Dit jaar valt het Cultureel Festival samen met de Baarnse Gemeentedag.
De route begint op de Brink, waar genoten kan worden van één van de in de muziektent optredende bands – iedere drie kwartier een andere band met een andere muziekstijl. In de Pauluskerk treden diverse koren op. De Brinkstraat wordt met medewerking van de winkeliersvereniging omgetoverd tot een kunstmarkt van formaat. Hier zullen de kunstenaars niet alleen hun werk verkopen maar ook laten zien hoe zij te werk gaan. Aan het einde van de Brinkstraat komt een podium waar allerlei vormen van muziek en kleinkunst te horen en te zien zullen zijn. Via de Kerkstraat loopt de route langs het Poorthuis waar het bekende Zomerfeest plaats zal vinden. Op de Vermeerlaan staan niet alleen kramen maar vinden ook diverse spectaculaire evenementen plaats. Op het grasveld voor De Speeldoos staat een muziekpodium waar speciaal voor de jeugd een aantal bands geprogrammeerd staat. In de theaterzaal van het cultureel centrum zijn weer diverse optredens te zien. Ook organiseert De Speeldoos dit jaar een aantal previews van artiesten die daar het komende theaterseizoen te zien zijn. Ook voor de avond staat er dit jaar een spectaculair theaterevenement op het programma. De Blauwe Zaal is weer gereserveerd voor workshops en demonstraties.
Kortom, een dag waarop ruim 100 deelnemende organisaties, verenigingen, kunstenaars en muziekgroepen garant zullen staan voor heel veel kijk, luister en ‘doemee’-plezier.
Met deze nieuwe opzet hoopt het organisatiecomité het festival nog spectaculairder en aantrekkelijker te maken dan voorgaande jaren. Door nadrukkelijk ook het centrum van Baarn in de activiteiten te betrekken zullen naar verwachting nog meer mensen de weg weten te vinden naar dit evenement en zal de doelstelling van het Cultureel Festival – door middel van een leuke en aantrekkelijke dag de mogelijkheid bieden om kennis te maken met alles wat er op het gebied van cultuur en vrijwilligerswerk in Baarn plaatsvindt – nog beter uit de verf komen. Zie ook de website: www.cultureelfestival.nl.

Klaar voor de starter!

Je eerste tour rijd je niet alleen.
Rabo Hypotheekhulp®
De beste begeleiding bij de aankoop van je eerste huis.

Het is tijd voor de Rabobank.

Rabobank

Iedere lokale Rabobank en de andere onderdelen van de Rabobank Groep die als een effecteninstelling zijn aan te merken zijn als zodanig geregistreerd bij de Autoriteit Financiële Markten te Amsterdam. De Rabobank is opgenomen in het vergunningenregister van de Autoriteit Financiële Markten. Voor dit product is een financiële bijsluiter opgesteld met informatie over het product, de kosten en de risico’s. Vraag erom en lees hem voordat u het product koopt. De Rabobank treedt op als kredietgever.

Woningaanbod

WVS

Volgnummer 17

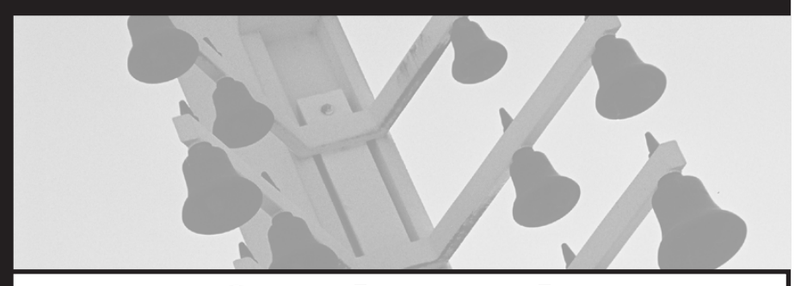

Saenredamplantsoen 25

Reactienummer : 210617006
Wijk : Soest
Woningtype : Flat zonder lift
Aantal kamers : 4
Opp.woonkamer : 19m2
Opp. sl.kamers : 10m2, 7m2, 11m2
Etage : 2e etage
Beschikbaar per : 12 sept. 2006

Netto huur : € 300,57
Bruto huur : € 409,88
Subsidiab. huur : € 323,24
Servicekosten : € 109,31

Voorwaarden :
Bijzonderheden : Balkon, beheerder leefomg., berging, c.v. Nabij openb. vervoer, scholen, winkels. De woning heeft geen w.w.voorz., deze kunt u huren bij ENECO. De aansl.kosten hiervoor zijn ca. € 500,-. Serv.kosten zijn incl. stookkosten.
Verhuurder : Portaal Eemland

Smitsweg 77

Reactienummer : 210617003
Wijk : Soesterveen I
Woningtype : Flat met lift
Aantal kamers : 4
Opp.woonkamer : 26m2
Opp. sl.kamers : 12m2, 9m2, 6m2
Etage : 3e etage
Beschikbaar per : 4 okt. 2006

Netto huur : € 324,27
Bruto huur : € 349,69
Subsidiab. huur : € 347,17
Servicekosten : € 25,42

Voorwaarden :
Bijzonderheden : Balkon, beheerder leefomgeving, c.v. Nabij openbaar vervoer, nabij scholen, nabij winkels, lift. Huurprijs is onder voorbehoud.
Verhuurder : Portaal Eemland

Albert Cuyplaan 214

Reactienummer : 210617005
Wijk : Soest
Woningtype : Flat met lift
Aantal kamers : 2
Opp.woonkamer : 19m2
Opp. sl.kamers : 12m2
Etage : 1e etage
Beschikbaar per : 3 okt. 2006

Netto huur : € 350,07
Bruto huur : € 411,26
Subsidiab. huur : € 367,28
Servicekosten : € 61,19

Voorwaarden :
Bijzonderheden : Balkon, dubbele beglazing. Nabij openbaar vervoer, nabij winkels, lift. Servicekosten incl. stookkosten. Huurprijs onder voorbehoud.
Verhuurder : Portaal Eemland

Plesmanstraat 121

Reactienummer : 210617014
Wijk : Soesterberg
Woningtype : Bovenwoning
Aantal kamers : 4
Opp.woonkamer : 18m2
Opp. sl.kamers : 10m2, 8m2, 5m2
Etage : 1e etage
Beschikbaar per : 18 sept. 2006

Netto huur : € 350,12
Bruto huur : € 356,18
Subsidiab. huur : € 352,87
Servicekosten : € 6,06

Voorwaarden :
Bijzonderheden : Dubbele beglazing, nabij scholen, nabij winkels. Huuringangsdatum is onder voorbehoud.

Verhuurder : Portaal Eemland

Betje Wolfflaan 47

Reactienummer : 210617015
Wijk : De Bunt
Woningtype : Eengezinswoning
Aantal kamers : 4
Opp.woonkamer : 22m2
Opp. sl.kamers : 11m2, 7m2, 10m2
Etage : Begane grond
Beschikbaar per : 20 sept. 2006

Netto huur : € 386,95
Bruto huur : € 389,04
Subsidiab. huur : € 386,95
Servicekosten : € 2,09

Voorwaarden :
Bijzonderheden : C.v. combiketel, dubbele beglazing, nabij openbaar vervoer, nabij winkels. Tuin. Huurprijs en ingangsdatum is onder voorbehoud.
Verhuurder : Portaal Eemland

Hobbemalaan 50

Reactienummer : 210617013
Wijk : Soest
Woningtype : Flat zonder lift
Aantal kamers : 4
Opp.woonkamer : 18m2
Opp. sl.kamers : 8m2, 5m2, 11m2
Etage : 3e etage
Beschikbaar per : 19 sept. 2006

Netto huur : € 402,30
Bruto huur : € 407,09
Subsidiab. huur : € 405,05
Servicekosten : € 4,79

Voorwaarden :
Bijzonderheden : C.v. Dubbele beglazing, nabij openbaar vervoer, nabij scholen.

Verhuurder : Portaal Eemland

Haverweerd 78

Reactienummer : 210617002
Wijk : Klaarwater
Woningtype : Galerijflat met lift
Aantal kamers : 4
Opp.woonkamer : 22m2
Opp. sl.kamers : 12m2, 12m2, 9m2
Etage : 4e etage
Beschikbaar per : 1 sept. 2006

Netto huur : € 424,68
Bruto huur : € 500,18
Subsidiab. huur : € 443,94
Servicekosten : € 75,50

Voorwaarden :
Bijzonderheden : Collectief bemeterd, balkon, berging begane grond. Gesloten keuken, buurtbeheerder, lift. Mooie ruime flat. Aanbieding geschiedt na intake gesprek.
Verhuurder : De Alliantie Eemvallei

W. Beckmanstraat 389

Reactienummer : 210617009
Wijk : Klaarwater
Woningtype : Flat met lift
Aantal kamers : 2
Opp.woonkamer : 25m2
Opp. sl.kamers : 12m2
Etage : 6e etage
Beschikbaar per : 1 sept. 2006

Netto huur : € 428,18
Bruto huur : € 533,30
Subsidiab. huur : € 455,60
Servicekosten : € 105,12

Voorwaarden : leeftijd vanaf 50 jaar.
Bijzonderheden : Alarmering, nabij winkels. Extra faciliteiten voor bewoners zoals huismeester, seniorenadviseur, lift, logeerkamer voor uw gasten, bibliotheek, pedicure, recreatieruimte e.d. Type A, achterzijde.
Verhuurder : SBBS

Kamperfoeliestraat 29

Reactienummer : 210617004
Wijk : Soesterveen I
Woningtype : Flat zonder lift
Aantal kamers : 4
Opp.woonkamer : 26m2
Opp. sl.kamers : 12m2, 9m2, 6m2
Etage : 2e etage
Beschikbaar per : 3 okt. 2006

Netto huur : € 429,51
Bruto huur : € 452,88
Subsidiab. huur : € 450,36
Servicekosten : € 23,37

Voorwaarden :
Bijzonderheden : Balkon, beheerder leefomgeving. C.v., nabij openbaar vervoer, nabij scholen, nabij winkels. Huurprijs onder voorbehoud.

Verhuurder : Portaal Eemland

W. Beckmanstraat 333

Reactienummer : 210617008
Wijk : Klaarwater
Woningtype : Flat met lift
Aantal kamers : 2
Opp.woonkamer : 25m2
Opp. sl.kamers : 17m2
Etage : 5e etage
Beschikbaar per : 1 sept. 2006

Netto huur : € 452,05
Bruto huur : € 571,51
Subsidiab. huur : € 479,47
Servicekosten : € 119,46

Voorwaarden : leeftijd vanaf 50 jaar.
Bijzonderheden : Alarmering. Extra faciliteiten voor bewoners zoals huismeester, seniorenadviseur, lift, logeerkamer voor uw gasten, bibliotheek, pedicure, recreatieruimte e.d. Type B, achterzijde.
Verhuurder : SBBS

Betje Wolfflaan 26

Reactienummer : 210617007
Wijk : De Bunt
Woningtype : Eengezinswoning
Aantal kamers : 4
Opp.woonkamer : 22m2
Opp. sl.kamers : 11m2, 6m2, 9m2
Etage : Begane grond
Beschikbaar per : 19 sept. 2006

Netto huur : € 453,16
Bruto huur : € 455,25
Subsidiab. huur : € 453,16
Servicekosten : € 2,09

Voorwaarden :
Bijzonderheden : Hoekwoning, c.v. Nabij openbaar vervoer, nabij winkels. Dubbele beglazing. Grote garage, royale tuin, huursubsidie beperkt mogelijk, huuringangsdatum is onder voorbehoud.
Verhuurder : Portaal Eemland

W. Beckmanstraat 133

Reactienummer : 210617011
Wijk : Klaarwater
Woningtype : Flat met lift
Aantal kamers : 3
Opp.woonkamer : 20m2
Opp. sl.kamers : 14m2, 15m2
Etage : 2e etage
Beschikbaar per : 2 okt. 2006

Netto huur : € 466,56
Bruto huur : € 591,59
Subsidiab. huur : € 493,98
Servicekosten : € 125,03

Voorwaarden : leeftijd vanaf 50 jaar.
Bijzonderheden : Alarmering, lift. Extra faciliteiten voor bewoners zoals huismeester, seniorenadviseur, lift, logeerkamer voor uw gasten, bibliotheek, pedicure, recreatieruimte e.d. Huurtoeslag beperkt mogelijk. Type: Voorzijde A+.
Verhuurder : SBBS

Burg. Grothestr. 78 215

Reactienummer : 210617012
Wijk : Soestdijk (ged.)
Woningtype : Flat met lift
Aantal kamers : 2
Opp.woonkamer : 26m2
Opp. sl.kamers : 10m2
Etage : 2e etage
Beschikbaar per : 1 okt. 2006

Netto huur : € 475,52
Bruto huur : € 593,41
Subsidiab. huur : € 506,47
Servicekosten : € 117,89

Voorwaarden : leeftijd vanaf 60 jaar.
Bijzonderheden : Alarmering, balkon, c.v. Huismeester, lift. Woonkamer incl. open keuken en uitzicht op binnentuin. Recreatiemogelijkheden in verzorgingshuis en zorg op indicatie mogelijk. Huurtoeslag niet mogelijk.
Verhuurder : Zorggroep Laak & Eemhoven

Burg. Grothestr. 82 220

Reactienummer : 210617010
Wijk : Soestdijk (ged.)
Woningtype : Flat met lift
Aantal kamers : 2
Opp.woonkamer : 26m2
Opp. sl.kamers : 10m2
Etage : 2e etage
Beschikbaar per : 1 okt. 2006

Netto huur : € 475,52
Bruto huur : € 593,41
Subsidiab. huur : € 506,47
Servicekosten : € 117,89

Voorwaarden : leeftijd vanaf 60 jaar.
Bijzonderheden : Alarmering, balkon, c.v. Huismeester, lift. Woonkamer incl. open keuken en uitzicht op binnentuin. Recreatiemogelijkheden in verzorgingshuis en zorg op indicatie mogelijk. Huurtoeslag niet mogelijk. Uitzicht op binnentuin, woonkamer incl. open keuken.
Verhuurder : Zorggroep Laak & Eemhoven

Generaal Spoorstraat 3

Reactienummer : 210617001
Wijk : Soesterberg
Woningtype : Eengezinswoning
Aantal kamers : 4
Opp.woonkamer : 34m2
Opp. sl.kamers : 14m2, 10m2, 8m2
Etage : Begane grond
Beschikbaar per : 11 sept. 2006

Netto huur : € 578,00
Bruto huur : € 585,33
Subsidiab. huur : € 582,91
Servicekosten : € 7,33

Voorwaarden :
Bijzonderheden : C.v., dubbele beglazing. Nabij scholen, nabij winkels. Tuin. Huurtoeslag is beperkt mogelijk.

Verhuurder : Portaal Eemland

Het gewest Eemland bestaat uit de gemeenten Amersfoort, Baarn, Bunschoten, Eemnes, Leusden, Soest en Woudenberg

Huurtoeslag

Vanaf 1 januari 2006 heet de huursubsidie huurtoeslag. Deze toeslag wordt uitbetaald door de Belastingdienst en niet meer door VROM zoals voorheen bij de huursubsidie. Er wordt voor huurtoeslag gekeken naar uw huidige inkomen en niet meer naar dat van vorig jaar. Een ander verschil met huursubsidie is dat de hoogte van de huurtoeslag per kalenderjaar geldt, dus van januari tot en met december en niet meer van 1 juli tot eind juni.

Voorwaarden
Om in aanmerking te komen voor huurtoeslag dient u aan een aantal voorwaarden te voldoen. Die voorwaarden betreffen uw persoonlijke situatie, uw woning en uw financiële situatie. Er wordt gekeken naar het soort woonruimte, uw leeftijd en nationaliteit, uw woonsituatie, uw inkomen en vermogen, de huurprijs en de inschrijving bij de gemeente.

Aftoppingsgrenzen
Voor huurtoeslag geldt dat de huur niet lager mag zijn dan € 189,19 en niet hoger dan € 604,72. Verder dient de woning passend te zijn. Een woning is passend als de huur niet hoger is dan € 474,88 (bij een 1- of 2-persoonshuishouden) of€ 508,92 (bij een huishouden van 3 of meer personen). Dit zijn de aftoppingsgrenzen. Als de woning niet passend is, komt u niet in aanmerking voor huurtoeslag. Voor jongeren onder de 23 jaar en zonder inwonende kinderen mag de huur niet hoger zijn dan € 331,78.

Speciale regels bij een huurprijs boven de aftoppingsgrenzen van € 474,88 resp. € 508,92
In bepaalde situaties gelden speciale regels. Bijvoorbeeld als u jonger bent dan 18 jaar, een groot gezin heeft of gehandicapt bent. U kunt dan toch recht hebben op huurtoeslag, ook al is de huur hoger dan de maximale grens. Meer informatie over de speciale regels vindt u op www.toeslagen.nl. Hier kunt u ook een proefberekening voor de huurtoeslag maken.

Meer informatie?
De brochure en het aanvraagformulier kunt u downloaden van www.toeslagen.nl of aanvragen bij de Belastingtelefoon 0800-0543. De Belastingtelefoon is bereikbaar op maandag t/m donderdag van 8.00 tot 20.00 uur en op vrijdag van 8.00 tot 17.00 uur. U kunt met uw vragen over huurtoeslag ook terecht bij het Belastingkantoor in Amersfoort (Inputplein 1), bij WVS, bij de Alliantie Eemvallei en Portaal Eemland.

PORTAAL

Let op: nieuwe openingstijden Portaal servicepunt Soest

De openingstijden van het Portaal servicepunt aan de Nieuweweg 14a in Soest wijzigen per **1 oktober 2006**. Vanaf die datum is het servicepunt op werkdagen geopend van **8.30 uur tot 12.00 uur**. Tot 1 oktober kunt u op het servicepunt terecht tussen 10.00 uur en 13.00 uur.

Spelregels

Welke woningen komen in de krant en op internet www.woonruimteverdeling.nl?
Alle vrijkomende huurwoningen in Soest en Soesterberg met een huurprijs tot € 604,72 worden via de krant en internet aangeboden.

Huisvestingsverordening
In de huisvestingsverordening staan de regels die door de gemeenteraad van Soest zijn vastgesteld over het inschrijven van woningzoekenden, de manier waarop woningen worden aangeboden, het selecteren van kandidaten en het afgeven van huisves tingsvergunningen. Het doel hiervan is om tot een goede en rechtvaardige verdeling van het aanbod van betaalbare woningen in Soest en Soesterberg te komen. Vooral voor woningzoekenden die daar gezien hun inkomen op zijn aangewezen.

Voorwaarden inschrijving
Als u in Soest/Soesterberg in aanmerking wilt komen voor een huurwoning of sociale koopwoning is het nodig dat u ingeschreven staat als woningzoekende bij WVS. Aan de inschrijving zijn kosten verbonden. Vanaf 1 januari 2006 kost een inschrijving € 30,-
Wilt u zich inschrijven voor een huurwoning of sociale koopwoning in de gemeente Soest ? Dat kan als u tenminste 18 jaar bent en de Nederlandse nationaliteit heeft of over een geldige verblijfstitel beschikt. U kunt zich slechts eenmaal inschrijven als woningzoekende. Het is bijvoorbeeld niet mogelijk om op één inschrijving als hoofdaanvrager en op een andere inschrijving als medeaanvrager ingeschreven te staan. Er is dan sprake van een dubbele inschrijving. U kunt alleen of als één- of als meerpersoonshuishouden ingeschreven staan. U kunt zich inschrijven via de website van WVS (www.woonruimteverdeling.nl). Voorwaarde is wel dat u een digitale machtiging afgeeft om de kosten te voldoen. U kunt natuurlijk ook langskomen bij WVS om een inschrijfformulier op te komen halen.

Urgentie
Er kunnen zich situaties voordoen, waardoor op korte termijn dringend behoefte is aan andere woonruimte. Het aanvragen van een urgentieverklaring kan dan zinvol zijn. Informatie over de voorwaarden en de aanvraag vindt u in de urgentiefolder of op onze website www.woonruimteverdeling.nl. Urgentieverklaringen worden alleen verstrekt voor flatwoningen.

Advertentie
De woningen worden aangeboden via een advertentie in de Soester Courant en op internet. In sommige advertenties kunnen bijzondere voorwaarden worden aangegeven. Bij seniorenwoningen kan een minimale leeftijdsgrens gelden van bijvoorbeeld 50 jaar. Als u niet voldoet aan de in de advertentie gestelde voorwaarden, dan heeft het geen zin op die woning te reageren. U krijgt dan een fout reactie, omdat u niet passend heeft gereageerd.

Reageren
Heeft u belangstelling voor een woning dan kunt reageren via internet op www.woonruimteverdeling.nl of door het invullen van een woonbon. Deze woonbon kunt u opsturen naar WVS, postbus 276, 3760 AG Soest of u geeft de woonbon af bij ons servicepunt aan de Nieuweweg 14a te Soest. Per editie kunt u maximaal drie maal reageren. U kunt per advertentie maar één keer reageren, dus nooit driemaal op dezelfde. Op internet (www.woonruimteverdeling.nl) kunt u, nadat u met uw persoonlijke gegevens hebt ingelogd, het totaal aantal reacties tot dat moment zien. U kunt dan zelf ongeveer inschatten wat uw lotingskans is en besluiten om op een andere meer kansrijke woning te reageren. Uw reactie dient uiterlijk dinsdag 12.00 uur bij WVS te zijn ontvangen.

Wat gebeurt er met uw reactie?
Alleen volledig en juist ingevulde woonbonnen worden in behandeling genomen. Als u meer dan drie reacties heeft ingezonden, worden alleen de eerste drie meegenomen in de verdeling. De reacties waarbij alles klopt worden door loting in volgorde gezet. Als u bovenaan de kandidatenlijst staat, wordt de woning in principe door de verhuurder aan u aangeboden.

Aanbieding woning
Wanneer u geselecteerd bent als kandidaat voor een woning ontvangt u schriftelijk of telefonisch bericht van de verhuurder. Als u niet geselecteerd bent ontvangt u geen bericht. Voor de duidelijkheid: als u geselecteerd bent voor een woning wordt deze u aangeboden door de verhuurder, niet door WVS. U kunt een woning pas bezichtigen als u een aanbieding heeft ontvangen. Vanaf het moment dat u een aanbieding heeft , wordt uw inschrijving tijdelijk geblokkeerd. Dit betekent dat u op dat moment niet in aanmerking komt voor een andere woning. De verhuurder behoudt zich het recht voor om in geval van bijzondere omstandigheden, zoals eerdere wanbewoningof een openstaande huurschuld, een woning niet aan een kandidaat te verhuren.

Controle vestigingscriteria
Op het moment van toewijzing van een huurwoning of sociale koopwoning dient u (of uw partner) te voldoen aan de vestigingscriteria of daarvan te zijn vrijgesteld. U voldoet aan de vestigingscriteria als u een maatschappelijke of economische binding heeft met het gewest Eemland. Als u geen economische of maatschappelijke binding binnen het gewest heeft, dan kunt u wel, bij voldoende inkomen, bij voldoende inkomen, een woning huren boven de vrije sectorgrens (huurprijs boven € 604,72) per maand). U hoeft dus niet aan de vestigingscriteria te voldoen op het moment dat u zich inschrijft, maar wel als u een woning wilt huren. Het gewest Eemland omvat de gemeenten Soest, Amersfoort, Baarn, Bunschoten, Eemnes, Leusden en Woudenberg. De verhuurder van de woning controleert of u voldoet aan de vestigingscriteria.

Huisvestigingsvergunning
In de huisvestingsverordening is bepaald dat als u in Soest of Soesterberg een woning wilt kopen of huren, u voor bepaalde woningen een huisvestingsvergunning nodig heeft. Het gaat hier om woningen met een netto huurprijs of netto koopprijs onder de grens van de vrije sector. De meeste woningen in de woonkrant vallen onder deze grens. Als u een woning accepteert dan krijgt u via de verhuurder een huisvestingsvergunning van de gemeente Soest, waarvoor u leges van €50,00 dient te betalen.

Resultaten woningtoewijzing
De resultaten van de woningtoewijzingen worden weergegeven in een overzicht. Daarbij wordt aangegeven hoeveel reacties er op een woning zijn ontvangen en of de woning aan een loting- of aan een urgentiekandidaat is toegewezen. Op internet kunt u, na met uw persoonlijke gegevens te zijn ingelogd, zien op welke plaats (rangvolgorde) u bent geëindigd.

Klachten
Indien u onverhoopt een serieuze klacht mocht hebben over de woningtoewijzing, dan kunt u die schriftelijk indienen bij WVS, ter attentie van de Klachtencommissie, Postbus 276, 3760 AG te Soest.

Heeft u nog vragen?
Indien u nog vragen heeft over het woonruimteverdeelsysteem neemt u dan gerust contact op met één van onze medewerkers va telefoonnummer 035 – 640 9498 of via de e-mail info@woonruimteverdeling.nl.

Woonbon

WOONBON

WVS inschrijfnummer : _____

Naam : _____

Reactienummer 1 ☐☐☐☐☐ Reactienummer 2 ☐☐☐☐☐ Reactienummer 3 ☐☐☐☐☐

Datum : _____ Handtekening: _____

Uw reactie moet voor aanstaande dinsdag 12 uur bij WVS binnen zijn.
Onvolledig of onjuist ongevulde binnen of te laat ontvangen bonnen worden niet in behandeling genomen.

Resultaten

Reactie nummer	Adres	Woningtype	Aantal kamers	Aantal reacties	toewijzing via
210614006	Varenstraat 384	Flat met lift	4	24	loting
210614010	Di Lassostraat 80	Bovenwoning	2	18	loting
210614014	Schaepmanstraat 24	Eengezinswoning	4	100	loting
210614019	Varenstraat 84	Flat met lift	4	37	loting
210615001	Haverweerd 151	Galerijflat met lift	4	20	loting
210615002	Haverweerd 159	Galerijflat met lift	4	24	voorrang
210615005	Varenstraat 14	Flat zonder lift	4	38	loting
210615006	De Gouden Ploeg 34	Flat zonder lift	1	15	loting
210615009	Rubenslaan 87	Flat zonder lift	4	56	loting

Mug

We worden de laatste weken gek van de vliegen. Ik ben tegen dierenleed, vind dat iedereen recht heeft op leven, maar ze moeten niet op mijn hoofd gaan zitten. Dan wordt het een snelle dood. Met een razendsnelle vliegenmepper zwiep ik vinnig door de ruimte. Uiteraard pas als de vlieg van mijn hoofd is weggevlogen. Raak! Als een dood musje valt zo'n vlieg dan recht naar beneden. Een enkeling ligt nog een beetje treurig met gekromde pootjes tevergeefs wat tegen te spartelen. Waardoor ik het een trap na moet geven. Meestal is het echter meteen afgelopen.
Dan moet zo'n beest nog wel vakkundig, zonder het met de handen aan te raken, in de prullenbak gedeponeerd worden. Dat zijn de hogere kunsten van het vliegenmepperhanteren, die ik inmiddels, dankzij veel oefenen, tot in de puntjes beheers.
Maar vliegen begrijp ik nog wel. Die zitten de hele dag een beetje om zich heen te kijken of ze wat lekkers zien en duiken daar dan openlijk op af. Muggen zijn anders. Niet alleen omdat die 't op mij gemunt hebben, ze zijn ook geniepig. Als ik 's avonds voor het naar bed gaan de slaapkamer zorgvuldig inspecteer, zijn ze nergens te bekennen. Zodra ik echter de eerste tekenen van slaap begin te vertonen, word ik in mijn gelukzalige duikvlucht naar onbekende droomoorden wreed gestoord door een ander soort duikvlucht. Recht op mijn oor.
Vreselijk.
Het kan mij niet schelen dat ik lek geprikt word. Het zal mij jeuken dat het een bult wordt. En dat die bult bij mij tegenwoordig in een soort afzichtelijke zweer verandert. Maakt me helemaal niets uit. Maar ze moeten hun kop houden. Of hun vleugels.
Ik kan er niet tegen. Bij mij moet het licht ook meteen aan. Hoe moe ik ook ben, hoe hard mijn partner ook protesteert, dat beest moet dood. En dan begint de strijd: licht aan, geen mug te bekennen. Licht uit: bzzzzzz. Licht aan: weg. Licht uit: bzzzzzz. Tot het moment dat zo'n mug een tikkeltje overmoedig wordt en per ongeluk langs een licht stukje muur vliegt. Pats. Weer een rode print erbij op ons behangetje. Maar lekker dat dat voelt!
Toch heeft zo'n mug natuurlijk ook zijn functie. In de kringloop van ons bestaan, past hij keurig in de voedselketen. Beter dan wij eigenlijk. Maar daarnaast heeft een mug ook nog een spirituele of filosofische functie. De mug geeft namelijk aan dat er naast de lichte kant van ons bestaan, altijd een donkere kant is. Hoe heerlijk je ook ligt te slapen, hoe leuk je vakantie ook is, er is altijd een mug. Of hoe gezellig het ook is een etentje met vrienden te hebben, er moet altijd een keer afgewassen worden. Oftewel hoe fantastisch je leven ook is, er zal altijd wel iets gebeuren dat minder is. Maar dat is niet erg. Het hoort er gewoon bij. En zodra je dat beseft, komt er een soort rust in je. Berusting.
Het heeft me een paar doorwaakte nachten gekost, maar ik heb nu een persoonlijk levensmotto gevonden: Er is altijd een mug.
Ook al is het dan soms een doodgeplette op de muur.

Marielle Boersen
www.comication.nl

Veelbelovende concertreeks bij Muziekkring Eemland

Muziekkring Eemland organiseert acht concerten met musici, die hun sporen op internationale muziekpodia verdiend hebben. De nieuwe concertreeks start op zondag 8 oktober met een optreden van het Storioni Trio (piano, viool, cello).

● *Het Storioni Trio.*

Het Storioni Trio, opgericht in 1995, dankt zijn naam aan de Storioni viool uit Cremona (1794), die wordt bespeeld door Wouter Vossen. Het Trio beschikt over een zeer breed repertoire en speelt in dit concert o.a. werken van Schubert. Op zondag 12 november treedt het Philharmonisch Octet Hilversum op. Zij brengen het octet van Schubert ten gehore en van Richard Strauss Till Eulenspiegels lustige Streiche in een arrangement van Hasenöhrl. Het Philharmonisch Octet Hilversum is een gezelschap voortreffelijke musici uit het Radio Philharmonisch Orkest. Het ensemble bestaat uit eerste viool, tweede viool, altviool, cello, contrabas, klarinet, hoorn en fagot.
Het Mozartjaar loopt ten einde. De artistiek leider van de Muziekkring, Wilhelm Helweg, zal met bevriende musici instrumentale en vocale 'rariteiten' van Mozart ten gehore brengen, onder de titel 'Mozart, unbekannt ?' Dit concert wordt op zondag 10 december gegeven.
Ook het nieuwe jaar begint met een optreden van gerenommeerde musici. Op zondag 14 januari 2007 treedt de violist Tjeerd Top met pianobegeleiding van Mariken Zandvliet op. Zij spelen sonates van Mozart, Schubert, Beethoven en Brahms. Zij vormen sinds 2000 een duo dat regelmatig optreedt op binnen- en buitenlandse podia. Tjeerd is inmiddels één van de concertmeesters van het Koninklijk Concertgebouw Orkest.

● *Het Florestan Duo.*

Op zondag 18 februari speelt het Tiberius Kwartet, dat wordt gevormd door Tibor Molnár, Zsolt Leitman, Józef Molnár en Peter Kozma, werken van Bartok, Brahms en Mozart. Het uit Roemenië afkomstige Tiberius Kwartet werd in 1994 opgericht aan de Muziek Academie in Cluj. Het al vele malen onderscheiden viertal gaf concerten in heel Europa en Japan. Een unieke gelegenheid dit kwartet te beluisteren!
Dan komen er op zondag 25 maart oude bekenden van de Muziekkring. Het uit de Verenigde Staten afkomstige Florestan Duo treedt voor de tweede maal voor de muziekkring op. Stefan Kartman, cello, en Jeannie Yu, piano, spelen o.a. werken van Brahms, Rachmaninov en Shostakovich. Op maandag 30 april is er traditiegetrouw een Koninginnedagconcert, waarin jonge talentvolle musici optreden. Ten slotte sluit de muziekkring op zondag 20 mei het seizoen af met een concert met een knipoog naar de lichte muze. Dit laatste concert is alleen toegankelijk voor 'Vrienden'.
De concerten worden gegeven in het hotel Hilton Royal Parc in Soestduinen. Bent u geïnteresseerd en wilt u graag de aankondigingen van de concerten tijdig ontvangen, geef u dan op als 'Vriend' bij de secretaris van de Muziekkring Eemland, Ton Smits, ☏ 035-66.68.576, e-mail: asmits36@planet.nl.

● *Tjeerd Top en Mariken Zandvliet.*

'Night of the Proms'

Chorus Line met Big Band Blow in Cabrio

Op zaterdag 2 september vanaf 20:30 uur presenteert het Soester koor voor lichte muziek Chorus Line samen met Big Band Blow een avondvullende show met alles wat een gewoon concert tot een 'Night of the Proms' maakt. Onder het genot van een glaasje wijn genieten van een avond geheel in stijl, maar dan om de hoek in ons eigen openluchttheater Cabrio.

Een bigband, een koor, solisten, zowel klassiek als pop. Verder zorgen tal van acteurs en danseressen al vanaf de entree ervoor dat niets is wat het lijkt en alles anders gaat dan de bezoekers hadden verwacht...Een doorlopende show met alleen de mooiste muziek. Kom ook genieten van dit unieke openluchtconcert!
Aanvang: 20:30 uur. Toegang: € 8,00; kinderen tot 12 jaar € 5,00. Kaarten zijn te bestellen via www.chorus-line.nl.

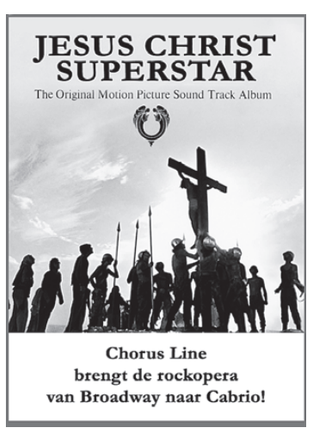

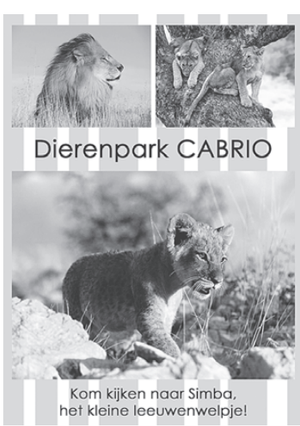

Nieuwe vrouwenstemmen welkom

Nieuw seizoen voor het Klein Soester Koor

Het Klein Soester Koor is weer gestart met de wekelijkse repetities op de dinsdagochtenden. Nieuwe stemmen zijn van harte welkom. Kom vrijblijvend eens kijken. Tijd: 10:00-11:30 uur. Plaats: Gildehuis, Steenhoffstraat 46 (ingang achter het gebouw).

Het Klein Soester Koor is een vrouwenkoor, bestaat sinds 1997 en telt 18 leden. Het koor staat onder de enthousiaste en vakkundige leiding van dirigente Norien Siemons uit Soest. Het repertoire varieert van geestelijk tot wereldlijk, van oud tot nieuw, van luchtig tot ernstig en is afkomstig uit meerdere eeuwen klassieke muziek. Op het repertoire staan zoveel mogelijk werken die specifiek voor vrouwenkoor zijn geschreven. Deze koorstukken hebben de speciale lichte en heldere klank die past bij een groep vrouwenstemmen.

Het Klein Soester Koor heeft de afgelopen jaren meerdere uitvoeringen gegeven zowel binnen Soest als in de regio. In de kerstperiode zijn diverse uitvoeringen geweest, waaronder een kerstconcert met cycli van Christmas Carols die met harpbegeleiding werden uitgevoerd. Het KSK zingt ook op uitnodiging, bijvoorbeeld afgelopen december in het Cenakel te Soesterberg. In de maand juni zijn er twee gezamenlijke concerten geweest met het Vrouwenkoor Mw. de Vries uit Amersfoort.
Onder andere de 'Vier Gesänge van Brahms' voor vrouwenkoor met harp en hoorn werden uitgevoerd in samenwerking met enkele musici.

Plannen

Plannen voor de komende periode zijn o.a. deelname aan het Korenfestival in het kader van 100 jaar VVV in september en een uitvoering in Zorgcentrum De Lichtenberg in oktober. In het voorjaar van 2007 staan een uitvoering van een Mis van Fauré en een jubileumconcert op het programma.
Nieuwe stemmen zijn van harte welkom in het koor. Zowel sopranen, mezzo's als alten. Het is de bedoeling dat de leden enig huiswerk verrichten (ook met oefenbandjes/cd's) zodat er op de repetities vlot kan worden gewerkt. Er wordt dan ook aandacht gegeven aan de ontwikkeling van de stem, ademtechniek, etc. Het koor streeft naar uitvoeringen op niveau.
Elke dinsdagochtend wordt er van 10.00 tot 11.30 uur gerepeteerd in het Gildehuis.

Zin om mee te zingen? Kom dan vrijblijvend langs op de bovengenoemde dinsdagochtenden. Het koor heeft ook een demo-cd. Informatie: mevr. A. van Vliet, ☏ 035-60.26.456.

Esther Ebbinge en Wouter Koelewijn

Zondag slot concertreeks in de Open Hof

● *Esther Ebbinge.*

● *Wouter Koelewijn.*

Komende zondag – 27 augustus – wordt het slotconcert uitgevoerd van de serie zondagmiddagconcerten van dit seizoen in De Open Hof. Esther Ebbinge (sopraan) wordt begeleid door Wouter Koelewijn (orgel). Het concert begint om 16:00 uur.

De volgende werken staan op het programma: 'The Carmans Whisle' (orgelsolo) van William Byrd (1543-1632); 'Who ever thinks or hopes of love', 'Come again: Sweet love doth now invite' van John Dowland (1563-1626), 'Trumpet Tune, called The Cibell' (orgelsolo) van Henry Purcell (1659-1695); 'Hark! The ech'ing Air a triumph sings' (uit: The Fairy Queen), 'Since from my dear', 'What can we poor females do' van Henry Purcell, Allegro uit Concerto in A, BWV 593,3 (orgelsolo) van Joh. Seb. Bach (1685-1750) naar Antonio Vivaldi (1678-1741); 'Wer ein wahrer Christ will heißen' voor sopraan en 'organo obbligato' uit cantate 'Wer sich selbst erhöhet, der soll erniedrigt werden', BWV 47 van Johann Sebastian Bach, 'Trio' (orgelsolo) van Georg Friedrich Händel (1685-1759), 'Fra tante pene' van Georg Friedrich Händel, 'Andante für eine Walze in eine kleine Orgel', KV 616 van Wolfgang Amadeus Mozart (1756-1791), 'If Music be the food of love' (first version), 'If Music be the food of love (third version)', 'Music for a while' (uit: Oedipus) van Henry Purcell.
Het concert duurt ca. een uur en is gratis toegankelijk. Na afloop van het concert is er een collecte voor de onkosten. Donaties zijn welkom op postbankrekening 7805836 t.n.v. zondagmiddagconcerten DOH Soest. Zie ook: www.zondagmiddagconcerten-soest.nl.

'Kerk op de catwalk'

Feest in de Emmakerk op Monumentendag

Zaterdag 9 september, de Nationale Monumentendag, is voor de Emmakerk aan de Regentesselaan in Soest-Noord een prima aanleiding voor een feest. 'Feest!'is het thema van de Monumentendag. Feest wordt er in en om de kerk gemaakt, want in september staat de kerk er 75 jaar.
Graag presenteert de Protestantse Gemeente van Soest-Noord de kerk daarom opnieuw. Het gebouw zal de hele Monumentendag geopend zijn Maar er is meer! Voor de kinderen staan er op het kerkplein spannende speeldingen klaar. Tegen het einde van de middag wordt het feestelijk gezellig in de kerk. Om 15.30 uur is er 'Kerk op de catwalk', een presentatie/modeshow van historische predikantenkostuums vanaf de Reformatie tot 2006. Daarna is er de primeur van de 'Soester Bijbelquiz', een ontspannen wedstrijd voor 'héél Soest en omstreken' waarin parate bijbelkennis wordt getest. Wie zou het meeste blijken af te weten van de bijbelse geschiedenis? Een bekend politicus of leerkracht? Een kerkelijk bekende of iemand 'van over de rand'? Het wordt in ieder geval een schitterend spektakel aan het einde van de zaterdagmiddag.

Wie zin heeft kan meedoen. Opgeven voor deelname kan op twee manieren; schriftelijk: Bijbelquiz, p/a Rembrandtlaan 12, 3761 AH Soest, of per e-mail: bijbelquiz@kerkpleinsoest.nl. Op de site www.kerkpleinsoest.nl is bovendien meer informatie te vinden over de wedstrijd. Vermeld in de opgave naam, adres en telefoonnummer en bovendien bij welke categorie van deelnemers u zichzelf rekent: Politiek/Onderwijs/Middenstand en bedrijfsleven/Cultureel en maatschappelijk werk/Kerkgenootschap/Overige inwoners van Soest of regio. Aan het einde van de middag is het tijd om de winnaars in het zonnetje te zetten en wordt het glas geheven op de 75-jarige Emmakerk.

Nieuw cursus- en theaterseizoen

Open Dag Idea: 2 september!

Idea kunstencentrum, theater en bibliotheek laat zien wat het nieuwe cursus- en theaterseizoen biedt. Op zaterdag 2 september is er Open Dag van 11:00 tot 15:00 uur. Voor en door de jeugd zijn er doorlopend activiteiten op het gebied van dans, circus, beeldende kunsten en theater. Op gezette tijden is er een doe-mee-dans door het gebouw en kinderen kunnen zich laten schminken en fotograferen.

Dit jaar starten weer nieuwe cursussen, zoals de korte cursussen 'Ik kan niet tekenen' en 'Ik kan niet schilderen' als eerste kennismaking voor prille beginners. De workshop 'Circus voor (groot)ouder en kind' is ook nieuw. Het schilderatelier, het fotoatelier en de masterclass Photoshop vormen nieuwe uitdaging voor ervaren cursisten.
In de toneel- en theaterklassen van Jeugdtheaterschool Idea worden voor 't eerst enkele gastlessen gegeven in bijvoorbeeld dans of beeldende vormgeving. Volwassenen met spelervaring kunnen terecht bij Productiegroep Idea.

● *Kennismaking met de docenten tekenen en schilderen.*

Tijdens de open dag kan iedereen zich informeren en de sfeer proeven. De docenten zijn aanwezig in de vaklokalen, zodat u kunt kennismaken en vragen kunt stellen. In het theater spelen cursisten van jeugdtheaterschool Idea voorstellingen en er zijn een aantal korte workshops, zoals Afrikaanse dans en jazz/clipdance. Bij de boekenmarkt worden voor een klein bedrag afgeschreven boeken aangeboden en de kunstuitleen opent een tentoonstelling van nieuwe aanwinsten. Door het hele gebouw is werk van cursisten van de beeldende afdeling tentoongesteld.
Het inschrijfformulier voor de cursussen is via de site www.ideasoest.nl te downloaden. Telefonische vragen: ☏ 035-60.95.829 di/wo/do 13:00-17:00 uur. Idea, kunstencentrum, theater en bibliotheek, Willaertstraat 49, 3766 CP Soest. Zie ook: www.ideasoest.nl.

DANSCENTRUM GERLA
SOEST

Beginners tot vergevorderden
voor zowel paren als jeugd
Country beginners tot vergevorderden
Salsa
Kids Dance
www.danscentrumgerla.nl
INSCHRIJVING-INFORMATIE
Maandag t/m vrijdag van 17.00 tot 20.00 uur
Telefoon **035 - 602 28 11**.
Langskomen kan natuurlijk ook en wel elke ma. en wo. **van 19.00 tot 20.00 uur, vanaf maandag 28 aug. t/m woensdag 20 sept.** in ons danscentrum aan de Alb. Cuyplaan 198b te Soest.
BEL VOOR EEN GRATIS PROEFLES

In e-mail s.v.p. foto's/plaatjes apart houden

Soester bos wordt 'bos vol geheimen'

Jeugdtheater Van Niks & Van Alles in Cabrio

In het bos kun je jagen op grote, harige reuzen met gouden tanden en korsten aan hun neuzen. Of op zoek gaan naar een boze fee...die sist & slijmt & slist! Dwalen door drassige moerassen met draken & takken die kraken! Je loopt daar nietsvermoedend over het bospad, totdat er vanuit een boom een grote, groene, glimmende, griezel naar beneden schuift en zich in je nek vastzuigt!

Het bos van Soest-Zuid is voor één ochtend een 'bos vol geheimen'. Op zondagmorgen 27 augustus, aanvang 11.00 uur, verzorgt Jeugdtheater 'Van Niks en Van Alles' een speelse voorstelling voor kinderen van vier tot tien jaar oud.
Het verhaal komt kort gezegd op het volgende neer: twee zussen gaan uit kamperen en beleven een vreemd avontuur. Wiens werkelijkheid is de waarheid? De één is een angsthaas, de ander een bange (schijt)lijster! Moet je alles wat je leest én van een ander hoort zomaar geloven? Wil jij wel eens veranderen in een ander? In een Rare Vogel misschien? Wat is er aan de hand met ons verhaal?
De voorstelling kreeg de subtitel 'Allemaal beeheesjus' – de theatergroep richt zich ook tot de insecten en de vogels! Het wordt ook een taalrijke voorstelling met ritmische taalzinnen, eigentijds taalgebruik, muziek & beweging.

● *Jeugdtheater Van Niks & Van Alles.*

Jeugdtheater Van Niks & Van Alles produceert feestelijke, educatieve & taalbevorderende voorstellingen. Van Niks & Van Alles geeft zijn voorstelling als totaaltheater, dat wil zeggen dat er meerdere theaterdisciplines samenkomen (o.a. taal, poëzie, dans, mime, toneel, etc.).
'Bos vol geheimen', zondagmorgen 27 augustus, aanvang 11:00 uur. Toegangsprijs € 5,00 (kinderen met kortingbon Soester Courant € 3,50). Kaarten zijn te koop bij de VVV's van Soest en Baarn, Cultuurpunt Soest (Idea) en vanaf een uur voor de voorstelling aan de kassa van het theater, Soesterbergsestraat 140. Informatie: www.openluchttheatersoest.nl.

SOESTER COURANT CABRIO = SOEST OPENLUCHTTHEATER
€ 1,50
Voordeelbon: € 1,50 korting
(alleen voor kinderen t/m 12 jaar)
op de toegangsprijs voor de voorstelling van goochelclown
'Bos vol geheimen'
van Jeugdtheater Van Niks en Van Alles op woensdag 2 augustus 2006 (14:30 uur)
Deze bon is geldig voor één kind.
Inleveren bij de kassa van het Cabrio-openluchttheater, Soesterbergsestraat 140.

'Eigenzinnig maar toegankelijk'

Festival de Muzen Baarn: live topjazz, poetry & art

Van vrijdag 8 t/m zondag 10 september vindt in De Speeldoos in Baarn voor de eerste keer het Festival de Muzen plaats: een multidisciplinaire driedaagse met jazz, poetry & art van Nederlandse bodem. Met dit festival opent het gerenoveerde centrum voor kunst en cultuur De Speeldoos het theaterseizoen 2006-2007.

Op het programma staan optredens van bekende Nederlandse jazzmusici (van jong talent tot oude meesters, veelal afkomstig uit de regio), poëzievoordrachten, exposities, performances, sessies en workshops op het gebied van jazz en improvisatie. Verrassende voorstellingen, cd- & dvd-presentaties, theaterpremières, grensoverschrijdende confrontaties en eigenzinnige kruisbestuivingen tussen nieuwe, experimentele en traditionele kunstvormen. De programmering is in handen van de Baarnse pianist Stormvogel.
De organisatie houdt de toegangsprijs zo laag mogelijk, zodat een breed publiek (jong en oud) kan genieten van drie dagen jazz, poetry & art. Met het festival beoogt de organisatie een bijzondere impuls te geven aan de cultuurparticipatie en -beleving in de regio Gooi en Eemland, Vechtstreek, Veluwe-West en Utrechtse Heuvelrug.

Programma

● Vrijdag 8 september, 20:00-01:00 uur: Bernlef & Guus Janssen / Robert Rook Trio feat. Thomas Winther Andersen / Stormvogel & Rob van den Broeck / Thomas Möhlmann / Suzanne Lena / Jazzclub: DJ Sem / Peter Nieuwerf / Loet van der Lee Quartet / Sessie / Performance: Oscar Prinsen.
● Zaterdag 9 september, 20:00-01:00 uur: Drums United (feat. Lucas van Merwijk, Gerardo Rosales, Aly N'diayeRose, Gianna Tam) / Jazzclub: A Pitch White Storm (Jeroen Pek, Onno Witte, Stormvogel) / Ottomania Jazz Quartet (feat. Semmy Prinsen, Gunnar Graafmans) special guest: SaraLee Vos / Performance: Bob Fosko.
● Zondag 10 september, 13:00-19:00 uur: Stormvogels Alter Ego feat. Peter Lieberom & Thijs van Otterloo / Tony Vos Tribute (feat. SaraLee Vos, Jai-Jai Vos, David de Marez / Rob van den Broeck / Jack van Poll / Bigband On the Move o.l.v. Bert Pfeiffer special guest: Eef Albers. Presentatie: Cees Schrama / Poëzie: Ton Luiting.

Amer Award 2006

De Amer Award 2006 is toegekend aan saxofonist, producer en componist Tony Vos (75) vanwege zijn grote verdiensten voor de jazz in Nederland. Uitreiking van de Amer Award (een kunstwerk van Ria Nijhof) op 10 september door 'jazzgoeroe' Cees Schrama. Verder zijn er schilderijen van Rob van den Broeck, Mirjam Pekelder van de Pijpekamp en Ronald de Nooij in de foyers van De Speeldoos (focus: zondag 10 september 13:00-14:00 uur), en workshops Jazz & Improvisatie onder leiding van ervaren docenten, optredend op het festival, zoals Jeroen Pek, SaraLee Vos, Onno Witte en (o.v.) Lucas van Merwijk (zaterdagmiddag 13:00-17:00 uur / inschrijving tubinares@tiscali.nl).

Festival de Muzen 8/9/10 september 2006, Theater De Speeldoos, Rembrandtlaan 35, Baarn. Toegang: dagkaart € 17,50; passepartout € 35,00. Voorverkoop in Soest: VVV, Artishock. Theaterkassa De Speeldoos: ☏ 035-54.18.050. Zie ook: www.festivaldemuzen.nl.

Muziek in Domkerk

Zaterdag 26 augustus: concerto's van Bach en Krebs en partita's van Pachelbel, door Jan en David Jansen (vader en zoon). In het hoogkoor zullen voor dit concert twee kistorgels worden opgesteld. Aanvang: 15:30 uur. Toegang naar draagkracht (gem. € 5,00).

TAI CHI SOEST

Breng rust in je leven door ontspannen te bewegen

Vrijblijvende introductieles:
Woensdag
6 september, 19.30 uur
in Soc. Cult. Centrum
de Schoof, Soest

Info:
Peter de Jong
035-6026031

Zorg waarbij u zich thuis voelt

Christelijke Thuiszorg:
meer dan 55 jaar ervaring in professionele thuiszorg op maat.

Wij staan garant voor:
- kwaliteit en vakkundigheid;
- persoonlijke aandacht;
- betrouwbaarheid en flexibiliteit;
- christelijke betrokkenheid.

Met kantoren in Huizen, Hilversum, Baarn en Bunschoten.
7x24 uur telefonisch bereikbaar.

Wij bieden:
- verpleging;
- persoonlijke verzorging;
- nachtzorg;
- alarmering en alarmopvolging;
- ondersteunende en activerende begeleiding;
- huishoudelijke verzorging;
- alphahulp;
- particuliere zorg (AndereZorg).

Als zorg in natura of met een persoonsgebonden budget (PGB).

thuiszorg
Christelijke Organisatie voor Zorg en Welzijn
Hoofdkantoor : 't Visnet | De Ruyterstaat 7 | 1271 SR Huizen | T 035 523 26 46
christelijkethuiszorg@zorgpaletgooienvecht.nl | www.zorgpaletgooienvecht.nl

Bij aankoop van een heel staatslot + jackpot
een rol mentos GRATIS *
TREKKING 10 SEPTEMBER
Tabaksspeciaalzaak
Wolfsen
Laanstraat 39, Soest • 035-6010200
* 1 per persoon

Zo... lekker weer op ons zelf...

Gilde Slijter

Hooghoudt jonge jenever 1 liter **10.75**

Bols corenwyn 1 liter **16.50**

Ursus vodka 0.7 liter **10.95**

Gilde vieux 1 liter **8.25**

Aanbiedingen gelden 14 dagen / zet- en drukfouten voorbehouden

www.gildeslijter.nl/virgils

Henkes vieux 1 liter	**10.95**	**Wieckse Witte** twee halen een betalen	
Gilde jonge jenever 1 liter	**8.25**	**Uw thuiswijn** onze huiswijn	

Virgil's Drankenspeciaalzaak
Tamboerijn 29, Winkelcentrum Overhees
Verhuur van biertaps - tafels - stoelen - glaswerk
Tel. 035 - 603 15 57
362.00

Dansstudio Moving Stars

In Soest en Soesterberg:

Disney-Dance
Kid-Dance
Street-Dance

Elke woensdag in Dorpshuis Soesterberg en in het Spleasure centrum (zwembad) in Soest.

- Lesgeld slechts 16 euro p.m.
- Uitvoering in Theater De Flint
- Verschillende leeftijdsgroepen 3 t/m 15 jaar.

Studio Moving Stars tel. (030) 6952601 of 06-18473008 of kijk op www.movingstars.nl

Ford
VoordeelZomer

FordKa	FordFiesta Futura 1.3 51 kW (70 pk)	FordFusion Futura 1.4 59 kW (80 pk)
nú € 8.495,-	van ~~€ 15.945,-~~ voor **€ 13.995,-**	van ~~€ 19.295,-~~ voor **€ 16.995,-**
• Airbag voor de bestuurder • ABS • Stuurbekrachtiging	• Airconditioning • Mistlampen vóór • 15" 5-spaaks lichtmetalen velgen • Easy Sound System 6000 stereo radio/CD-speler • Bumpers geheel in carrosseriekleur • Afstandsbediening voor de centrale portiervergrendeling	• Airconditioning • 16" 7-spaaks lichtmetalen velgen • Easy Sound System 6000 stereo radio/CD-speler • Bumpers geheel in carrosseriekleur • Privacy Glass • Stylingset & Activity Console
Ka Zomerpakket van € 2.500,- voor slechts € 500,- • Airconditioning • Easy Sound System 6000 (radio/CD-speler) • Elektrisch bedienbare portierramen • Centrale portiervergrendeling • In hoogte verstelbare bestuurdersstoel • Bumpers in carrosseriekleur		
Zomervoordeel: € 2.000,-	**Zomervoordeel: € 1.950,-**	**Zomervoordeel: € 2.300,-**

Ford strandlaken zolang de voorraad strekt en vraag de dealer naar de voorwaarden. Prijs is incl. BTW/BPM, excl. kosten rijklaar maken en verwijderingsbijdrage, tenzij anders aangegeven. Wijzigingen voorbehouden. Afgebeelde auto kan afwijken van standaardspecificaties. Gemiddeld brandstofverbruik en CO_2-uitstoot: km/liter: 16,9; liter/100 km: 5,9; CO_2 gr/km: 140.

Ford
www.ford.nl

Eemland Motors Soest

Beukenlaan 80-82, 3762 AJ Soest.
Telefoon 035 - 750 18 20.
www.ford-eemlandmotors.nl

7520

PLUS pakkers

Weekendvoordeel Geldig van donderdag 24 t/m zaterdag 26 augustus 2006

Magere hamlappen

4.98
Kilo
ELDERS **7.98**

0.89
PLUS Korenlanders luxe stokbrood
Wit, donker of zonne
Per stuk ca. 400 gram
ELDERS **1.39**

0.99
Pom Naturel
Aardappelschijfjes of krieltjes
Zak 600 gram

2 bekers **2.50**
Danio Fruitkwark
Diverse smaken
2 bekers à 450 gram naar keuze
ELDERS **3.38**

1.99
Mars, Snickers, Twix, Bounty of Milky way
Mini's
Zak 430 gram
ELDERS **2.32**

SPAAR DE EREDIVISIE CLUBPLACEMATS
NU GRATIS BIJ PLUS HUISMERK.

0.89
Coolbest Premium orange
Pak 1 liter
ELDERS **1.02**

6 blikjes **2.99**
Heineken Pils
Set 6 blikjes à 33 cl.
ELDERS **3.89**

* Alcohol verkopen wij alleen aan personen vanaf 16 jaar.

34/06 Aanbiedingen zijn niet bestemd voor wederverkopers en/of grootverbruikers. Prijswijzigingen en/of zetfouten voorbehouden.

PLUS Van Soest - Soesterberg
Rademakerstraat 20

Openingstijden:
Maandag - vrijdag 8.00-20.00
Zaterdag 8.00-18.00

www.plussupermarkt.nl

PLUS
Wat een verschil.

SOESTERBERGSE COURANT

WOENSDAG 23 AUGUSTUS 2006

Redactie-adres:
Jan van Steendelaar,
tel. 06-22450173.
Klachten bezorging:
tussen 18:30 en 19:30 uur
C. van Barneveld,
Molenstraat 112, Soest
tel. 035 - 602 18 41

Trainingsvlucht op Soesterberg van luchtmacht-ambassadeur

Kapitein-vlieger Gert-Jan Vooren, vlieger van het F-16 demonstratieteam van de Koninklijke Luchtmacht, voert op vrijdag 8 september een trainingsvlucht uit boven vliegbasis Soesterberg. Afhankelijk van het weer en het normale vliegprogramma van de vliegbasis wordt de trainingsvlucht aan het einde van de middag gevlogen. Een trainingsvlucht duurt ongeveer 15 minuten.

● *Actie-opname, gemaakt tijdens een demonstratie met de in een speciaal kleurenschema gespoten F-16 Solo Display van de Koninklijke Luchtmacht.*
Foto Pol de Soeten.

Gert-Jan Vooren is vlieginstructeur bij 306 Squadron op Volkel. Hij wordt bij zijn demonstratievluchten ondersteund door een team bestaand uit twee coaches en een viertal technici. Het F-16 Solo Display Team van de Koninklijke Luchtmacht verzorgt vrijwel ieder weekend ergens in Europa als ambassadeur van de Koninklijke Luchtmacht demonstraties bij nationale en internationale luchtvaartevenementen.
Om zich hierop zo goed mogelijk voor te bereiden, voert het team voorafgaand aan de evenementen zón 25 trainingsvluchten uit. Deze trainingen vinden plaats boven verschillende luchtmachtbases in Nederland, waardoor de geluidsoverlast verspreid wordt. Eén van de trainingsvluchten wordt dus op vrijdag 8 september boven de vliegbasis Soesterberg gevlogen.
De F-16 Solo Display van de Koninklijke Luchtmacht demonstreert de capaciteiten van het toestel en de vaardigheden van de vlieger. Een show van het demoteam bevat daarom manoeuvres die gedurende iedere operationele missie met een F-16 kunnen voorkomen. Het bijzondere eraan is dat de bewegingen direct achter elkaar worden gevlogen, waarbij ze vloeiend in elkaar overlopen.

Comfortabel

'Qua vliegen is dit het ultieme,' zegt Vooren. 'Bij iedere vlucht haal je het beste uit jezelf en uit het toestel.'Juist daarom ambieerde hij deze functie. In februari begon hij met de trainingen. Voordat het seizoen begint, heeft hij z'n 25 trainingsvluchten achter de rug. 'Zoveel zijn er nodig om je helemaal comfortabel te voelen.' Is het seizoen eenmaal begonnen, dan wordt er niet meer getraind.
Een demonstratievlucht duurt niet langer dan tien minuten. Dat lijkt kort, maar is genoeg om de vlieger behoorlijk uit te putten. 'Het is puur topsport. Een sprinter is na honderd meter in tien seconden ook helemaal kapot,' vergelijkt Vooren. 'De manoeuvres die in de demo voorkomen zijn niet anders dan we ze bij gewone missies vliegen. Maar tijdens een show voer je ze direct achter elkaar uit, op geringe hoogte. Er zit dus geen rustmoment en er is geen ruimte voor zelfs maar de kleinste fout. Dat maakt het demovliegen zwaar. Je moet voortdurend tot het uiterste geconcentreerd blijven.'
Vooren is zich ervan bewust dat het publiek op de grond de moeilijkheidsgraad van de manoeuvres niet altijd onderkent. 'Een manoeuvre waarbij je veel negatieve zwaartekracht (G-kracht) voelt op je lichaam, is fysiek erg inspannend, maar buitenstaanders zien dat er niet aan af.' Bij negatieve G-krachten stijgt het bloed naar het hoofd waardoor dit warm wordt en de aderen beginnen te kloppen. Door speciale ademhalingstechnieken kan de vlieger deze verschijnselen enigszins beheersen.
Omdat een goede demovlucht niet het werk is van de vlieger alleen, is rondom Vooren een ondersteunend team geformeerd van twee coaches. Zij houden onder meer het contact met de vlieger tijdens de show. Verder is een vaste technische staf, waarvan sergeant Ralph van den Heuvel crewchief is, verantwoordelijk voor het onderhoud van het vaste demonstratietoestel dat in een speciaal kleurenschema is gespoten. (Voor meer informatie over demoteam en demoshow: www.luchtmacht.nl/volkel.)

VOS trekt steun in

Einde jaarmarkt Soesterberg

Aan een jarenlange traditie in Soesterberg komt een einde: de jaarmarkt op Koninginnedag. Na twintig jaar heeft de Verenigde Ondernemers Soesterberg (VOS) onder leiding van de nieuwe voorzitter Klaas-Jan Roodenburg besloten de onmisbare steun aan dit evenement in te trekken. De reden volgens een brief van de VOS aan de organisatoren: de markt is geen kernactiviteit van de VOS maar veel meer een aangelegenheid voor de plaatselijke winkeliersvereniging.

Voor de vrijwilligers in het dorp die de organisatie voor de VOS mogelijk maakten, is de klap hard aangekomen. Zonder steun van de VOS willen en kunnen zij de klus niet langer klaren. In een brief aan de ondernemersvereniging laten zij dan ook weten enorm teleurgesteld en onaangenaam verrast te zijn, temeer omdat de blauwdruk voor de jaarmarkt 2007 al klaar lag.

De Koninginnejaarmarkt van Soesterberg begon in de jaren zeventig jaren onder leiding van Jan Lucassen, die destijds een schoenhandel had aan de Buys Ballotlaan. Het evenement kreeg landelijke bekendheid door de deelname van in Soesterberg woonachtige Amerikanen. Tot 1994 waren zij een essentieel onderdeel van de jaarmarkt met hun bekende Amerikaanse warme gerechten.
Door het vertrek van de organisator Jan Lucassen werd de jaarmarkt omstreeks 1988 overgenomen door de Verenigde Ondernemers Soesterberg (VOS). Was Soesterberg in het begin één van de weinige plaatsen waar een jaarmarkt op Koninginnedag werd georganiseerd, in de loop van de tijd werd de succesformule van dit evenement ook door andere plaatsen overgenomen en kwamen daar ook soortgelijke markten tot stand. Hierdoor én als gevolg van het vertrek van de Amerikanen werd de belangstelling voor de Soesterbergse Jaarmarkt aanmerkelijk geringer.

Nieuw leven

Vijf jaar geleden werd de markt nieuw leven ingeblazen door een aantal vrijwilligers, die spontaan de zware kar trokken. De vrouw van het eerste uur die bijna twintig jaarmarkten op haar naam heeft staan, is Astrid Geerdink. Met haar tomeloze inzet en enthousiasme wist ze, met nog enkele vrijwilligers, elk jaar een jaarmarkt te organiseren die er mocht zijn. Waren het voorheen enkel kramen, de laatste jaren kon men ook genieten van muziek en op het publiek gerichte activiteiten.
Deze Soesterbergse trekpleister waar mensen uit de wijde omgeving op afkwamen, werd financieel gesteund door een grote groep ondernemers. Daardoor was het ook mogelijk ieder jaar een fraai Oranjeboekje samen te stellen en gratis aan de inwoners aan te bieden. Ondanks alle goede pogingen kon men evenwel niet spreken van een goede samenwerking met het plaatselijk Oranje Comité.

De plannen voor het jaar 2007 waren in blauwdruk al klaar, toen de vrijwilligers een e-mail van VOS-voorzitter Klaas Jan Rodenburg ontvingen dat de ondernemers de medewerking aan de organisatie van de jaarmarkt niet willen voortzetten. Omdat er binnen de VOS geen draagkracht meer is voor deze jaarmarkt, kunnen de vrijwilligers een nieuwe jaarmarkt niet meer organiseren en stoppen zij het vrijwilligerswerk waarin zij zoveel vrije tijd hebben gestoken en dat zij al die jaren met veel inzet hebben gedaan. De vele sponsors zijn door middel van een brief van dit standpunt in kennis gesteld.

Beelden, hoeden en wijn centraal in Soestduinen

Unieke tweedaagse kunstmanifestatie

Hij stelt hoge eisen aan kwaliteit, beeldhouwer Burney in Soestduinen, en heeft 'geen zin om rommel in huis te halen.' De bezoeker-op-uitnodiging van de unieke tweedaagse kunstmanifestatie op zaterdag 2 en zondag 3 september in de beeldentuin en galerie van Art-Agency bij de kunstenaar thuis aan de Van Weerden Poelmanweg weet dus dat hij kunst met een grote K te zien krijgt.

Dat zijn naast de bronzen beelden van Burney, hoeden van Vera Klomp-Stikkers. Michiel Willink van wijngroothandel Rewined in Baarn levert een bijdrage door de presentatie van bijzondere wijnen die hij zelf 'kunstzinnig' noemt. Het bijzondere aan de tentoonstelling is de combinatie van de kunstwerken met uiteenlopende producten.

Van Burney is een twaalftal beelden te zien. Hij was oorspronkelijk werkzaam in de architectuur, maar koos voor een bestaan als figuratief beeldhouwer. Zijn werk varieert van in opdracht vervaardigde bustes van bijvoorbeeld Wim Kok en Wim Duisenberg en kleinere sculpturen tot levensgrote expressieve beelden.

Mede dankzij zijn deelname aan grote evenementen zoals PAN Amsterdam en TEFAF Maastricht heeft hij inmiddels internationale bekendheid verworven. Burney heeft de manifestatie opgezet samen met Ingrid de Geus. 'We vinden het leuk om de krachten te bundelen en iets te organiseren in de plaats waar we wonen,' zegt ze.

Dertig hoeden

Hoedenontwerpster en –maakster Vera Klomp-Stikkers laat een dertigtal van haar creaties zien. Het zijn couturehoeden voor speciale gelegenheden. In haar atelier in Soestduinen werkt ze met materialen als stro, vilt, leer en cinamay. 'Er komen mensen met speciale kleding, bijvoorbeeld voor een bruiloft, en daar ga ik samen met de klant iets bij zoeken,' zegt ze. 'Het is echt maatwerk. Iedere hoed is een uniek exemplaar. Je moet met het gezicht rekening houden, want niet elke hoed staat op elk hoofd. Soms is het eerste wat iemand zegt: ik heb geen hoedenhoofd. Maar iedereen kan een hoed dragen. Je moet gewoon even kijken: wat past bij jou. Hetzelfde geldt eigenlijk voor kleding. Dan moet je vaak ook even zoeken.'
Vera Klomp-Stikkers, die aan enkele exposities heeft meegedaan, won vorig jaar in Lyon met haar exclusieve, maar draagbare hoeden de prestigieuze Prix Hermès.

Wijnen

Michiel Willink wil 'het stoffige imago' dat wijn in de loop der jaren heeft gekregen op een frisse manier benaderen door zijn passie voor bijzondere wijnen op de bezoekers over te brengen. Dat doet hij door de presentatie van 'wereldse' wijnen, die nog vrij nieuw zijn op de Nederlandse markt. De bezoekers kunnen proeven van wijnen uit bijvoorbeeld China, Thailand en India.
Met Rewined verzorgt Willink niet alleen proeverijen, maar ook de cursus Enjoy Wine voor hen die meer van wijn en de wijnwereld willen weten. Verder ontwerpt hij speciale etiketten voor bijvoorbeeld bedrijven of bijzondere evenementen.
Wie geïnteresseerd is in een bezoek aan de manifestatie kan contact opnemen met Ingrid de Geus van Burney Sculptures, tel. 035-5882666.

● *Het werk van beeldhouwer Burney (links) en hoedenontwerpster en –maakster Vera Klomp-Stikkers staat centraal tijdens de tweedaagse kunstmanifestatie in Soestduinen.*

Michiel Willink presenteert er 'wereldse' wijnen.
Foto Eemland Pers

Kerkdiensten

Zaterdag 26 augustus / zondag 27 augustus

Rooms-katholiek, Caroluskerk, Rademakerstraat 75
Zondag 10:30 pastor B. Tieman; communieviering; dameskoor
Rooms-katholiek, Cenakel, Amersfoortsestraat 18
Zondag 10:00 pastores P. Denneman en J. Litjens; tv-uitzending (Ned. 1); 'Mixtuur' uit Utrecht
Prot. Kerk in Ned., Vredekerk, Gen. Winkelmanstraat 101
09:30 ds. R. Zandstra
Sterrenberg, 't Lichtpunt, Huis ter Heide
10:30 ds. H. Henstra
World Outreach Church (info locatie: ☏ 0346-35.04.58)
10:30 H.D. Gosseth

Medische dienst

Huisarts
voor dringende hulp van de huisarts 's avonds, 's nachts, in het weekeinde en op feestdagen bellen met de huisartsenpost Zeist, ☏ 0900-43.01.430.
Apotheek, overdag:
● apotheek bellen, dan hoort men wie er dienst heeft.
Apotheek, vanaf 17:30 uur:
● Centrale Apotheekdienst, Diakonessenhuis Zeist, Prof. Lorentzlaan 76, ☏ 030-69.95.952.
Tandarts, spreekuren 13:00 en 19:00 uur:
● eigen tandarts bellen; dan hoort men wie er dienst heeft.
Dierenarts, weekenddienst na afspraak;
● P.J.J. Theuns en C.J. Schievink, Kampweg 50, ☏ 35.24.67; in andere gevallen hoort men via het antwoordapparaat wie er dienst heeft.
Politie (Kon. Marechaussee)

Hulpverlening

● Veldm. Montgomeryweg 2; werkdagen 12:00-13:00 uur; centrale meldkamer: ☏ 0900-88.44; alarmnummer: ☏ 1.1.2.
Vrijwilligershulp
● Centraal Meldpunt Vrijwilligershulp; werkdagen 09:30-11:00 uur, ☏ 035-60.31.119.
Vrijwillige Terminale Zorg
● Extra hulp voor mantelzorgers. Coördinator: Marijke van den Berg, ☏ 06-30.18.93.17.
Hulpdienst
● Stichting Hulpdienst Soesterberg, aanvragen dagelijks 09:00-10:00 uur, ☏ 35.19.40, b.g.g. 35.16.58 of 35.13.46.
Amant thuiszorg en Amant christelijke thuiszorg (voorheen Thuiszorg Eemland)
● Huishoudelijke verzorging, verzorging en verpleging, gespecialiseerde verpleging, overbruggingszorg, personenalarmering. U bent 24 uur per dag beschermd. ☏ 033-42.20.500; ook voor spoedeisende situaties tussen 17:00 en 08:00 uur en in de weekeinden.
Amant uitleenservice
● Voor het lenen van hulpmiddelen en verpleegartikelen. Voor spoedeisende situaties 's avonds en in het weekeinde: ☏ 033-46.19.191.
Christelijke Thuiszorg
● Voor alle aanvragen: ☏ 033-29.94.669; dag en nacht bereikbaar.
Eén op Eén Thuiszorg
● Particuliere en AWBZ-thuiszorg; gratis zorgadvies, 24-uurs bereikbaarheid; vakbekwaam, snel inzetbaar, betaalbare zorg, ☏ 035-54.12.016; buiten kantoortijden voor spoedeisende gevallen: ☏ 06-51.54.03.73.
Overige
● Huisvesting De Drie Eiken, mevr. D. Elie, ☏ 35.23.91.
● Grof vuil, ☏ 0800-766.20.00.

Buurtgesprek Soesterberg op maandag 28 augustus

Op maandag 28 augustus is er weer een buurtgesprek in Soesterberg. Ditmaal zijn de bewoners van de Oude Tempellaan, Vliegtuiglaan, Kamerlingh Onneslaan (tot Kampweg), Bloemheuvel, De Brik, Spad, Farman, Morane en Aviatik uitgenodigd om in hun eigen wijk op de koffie te komen bij medewerkers en bestuurders van de gemeente Soest.

Tijdens het buurtgesprek kunnen de bewoners aandacht vragen voor zaken die in hun wijk spelen. Ze kunnen hun vragen en opmerkingen voorleggen aan wethouder Paul Lemmen en medewerkers op het gebied van groen, verkeer, wijkbeheer en stedelijke ontwikkeling. Het buurtgesprek op 28 augustus vindt plaats bij de bushalte aan de Kamerlingh Onneslaan. De bewoners van de betreffende straten hebben deze week een uitnodiging in de brievenbus gehad.

De gemeente Soest organiseert regelmatig buurtgesprekken in Soesterberg: kleinschalige, informele bijeenkomsten om elkaar (beter) te leren kennen. Soesterberg is een dorp, dat de gemeente Soest graag goed wil besturen. Daarom is het belangrijk dat de gemeente weet wat er in Soesterberg speelt. Dat ze het dorp kent, begrijpt en luistert naar de bewoners. Want Soesterbergers moeten beslissingen van de gemeente kunnen beïnvloeden en zich ook echt betrokken voelen bij de gemeente Soest, aldus een persbericht van de afdeling communicatie.

Ouderen sporten anderhalf uur per week in Beukendal

De meeste deelnemers zijn boven de vijftig, maar jongere mensen mogen zonder problemen meedoen aan het wekelijkse anderhalf uurtje sporten en bewegen in Beukendal. Op 6 september is de eerste keer na de zomervakantie.

Elke woensdag van 9:15 tot 10:45 uur is een groep ouderen te vinden in de sporthal aan de Beukenlaan. Altijd wordt er begonnen met opwarmoefeningen, op muziek. Hulpattributen zijn onder meer ballen, stokken, ringen, banden en touwen. Alle ledematen worden in beweging gebracht, zodat de deelnemers warm genoeg zijn als ze aan een van de sporten beginnen. Badminton, tafeltennis, korfbal en volleybal zijn slechts enkele voorbeelden hiervan. Tussendoor wordt een koffiepauze gehouden. De mensen kunnen dan op adem komen en sociale contacten aanknopen, want ook dat is een belangrijk onderdeel van dit sportieve programma.

Elke woensdag is er begeleiding aanwezig. Belangstellenden kunnen vrijblijvend een kijkje komen nemen. Voor meer informatie kan contact worden opgenomen met Math Elissen, tel. 6025755.

Met spelmaterialen van Balans

Sportbus blijft op locatie

Ofschoon de zomervakantie voorbij is, blijft de Sportbus een aantal locaties in Soest en Soesterberg aandoen. Kinderen van 4 tot en met 12 jaar kunnen er gebruik maken van de sport- en spelmaterialen die in de bus liggen.

Vanmiddag maakten de medewerkers van Stichting Balans al een halt op het Dorpsplein in Soesterberg (13:00-14:30 uur), terwijl ze van drie tot half vijf te vinden waren op het speelveld op het Saenredamplantsoen.
Donderdag staat de Sportbus van 15:00 tot 16:30 uur op het speelveld op de Gerrit van der Veenstraat (achter Honsbergen) en vrijdag kunnen kinderen naar het speelveld tegenover apotheek Wolverlei aan de Varenstraat komen.
Op de Sportbus hangt ook het programma voor de volgende weken. Alleen als het slecht weer is, rijdt de bus niet uit. In dat geval zijn er binnenactiviteiten in de kelderbox aan het Saenredamplantsoen 101 en in De Plantage aan de Smitsweg 311.
Voor informatie over de Sportbus en de activiteiten kan op woensdag, donderdag en vrijdag contact worden opgenomen met het Team Kinderen van Balans, tel. 6018136.

Dankzij oproep in krant:

Huttenbouwers hebben alweer nieuwe caravan

Judith Loffeld, één van de drijvende krachten achter het jaarlijkse huttenbouwdorp in Soesterberg, was de koning te rijk en belde direct de redactie: 'We hebben nu al een andere caravan, dankzij de oproep in de Soester Courant!'

Het was een cadeau van het actiecomité van de Verenigde Ondernemers Soesterberg (VOS), dat ieder jaar de Koninginnemarkt in Soesterberg organiseerde maar daar een punt achter heeft gezet. Daardoor werd de caravan, die gebruikt werd als zenuwcentrum van de markt, overbodig.
'We hadden kort ervoor besloten te stoppen met de organisatie van de jaarmarkt,' vertelt Anneke Tammer van het opgestapte actiecomité, dat tot dit besluit kwam nadat de Verenigde Ondernemers Soesterberg verdere (onmisbare) steun aan de organisatie had opgezegd. 'Daarom zouden we de caravan van de hand doen. Vorige week woensdag las m'n man in de Soester Courant dat de leiding van het huttenbouwdorp op zoek was naar een ander onderkomen en zei: als je de caravan kwijt wilt, de huttenbouwers zijn door die van hen gestort.
Ik vond dat een leuk idee. Het is een goed doel en de caravan blijft in het dorp. Ik heb toen een telefoonrondje gedaan en iedereen was het er direct mee eens. De volgende ochtend heb ik Judith Loffeld gebeld. Ze was helemaal enthousiast.' De caravan staat dus nu ter beschikking van het huttenbouwdorp. Er wordt geen officieel tintje aan de overdracht gegeven. 'Wij als actiecomité hebben nooit in de publiciteit willen komen en we willen nu ook geen poespas,' zegt Anneke Tammer.

Het actiecomité VOS had de caravan zelf ook van een sponsor gekregen. Hij is maar één keer gebruikt, tijdens de markt van vorig jaar. Daarvóór is hij helemaal opgeknapt. Er kwam nieuwe bekleding in, Anneke Tammer maakte zelf nieuwe gordijntjes, een vriend van haar zoon legde nieuwe vloerbedekking, kortom, de caravan zag en ziet er als nieuw uit. De huttenbouwers kunnen er dus nog jarenlang plezier van hebben.

Samantha Post met Elshofs Liberty

Soesterbergse regionaal kampioene dressuur

● *Samantha Post met Elshofs Liberty, waarmee ze regionaal kampioene werd.*

De vijftienjarige Samantha Post uit Soesterberg heeft tijdens wedstrijden in Hoogland het regiokampioenschap Utrecht behaald in de L1 dressuur. Zij werd twee keer eerste met 199 en 209 punten.

De jeugdige amazone rijdt Elshofs Liberty, een New Forest D pony. Met deze twaalfjarige merrie is zij pas sinds maart van dit jaar begonnen met het rijden van dressuurwedstrijden. Al na vier wedstrijden in de B-afdeling had ze voldoende punten om te promoveren naar de L1. Ook hier had ze aan vier wedstrijden genoeg om voldoende punten te verdienen voor de overstap naar de L2.
Behalve dat Samantha Post het uiteraard zelf een prestatie vindt dat zij al in zo korte tijd zoveel bereikt heeft in de dressuur, zijn ook haar ouders apetrots op haar, zo laat ze weten.

Drogist voorziet in behoeften van marktkooplieden

Marktkooplieden in Soesterberg die hoge nood hebben, hoeven niet langer naar De Drie Eiken aan het Dorpsplein. Aan hun wens om (een toiletvoorziening zo dicht mogelijk bij de markt op de Rademakerstraat) heeft de gemeente gehoor gegeven door mee te werken aan een andere oplossing, Die is gevonden bij drogisterij Sukking, waar de marktkooplieden in 't vervolg op de wekelijkse markt(woens)dag terecht kunnen om hun behoeften te doen.
De kooplui wilden een locatie dichterbij hun kraam, omdat zij die vaak in hun eentje bemannen en dus eigenlijk niet weg kunnen. In de praktijk maakte een aantal kooplieden al gebruik van het toilet in de winkel, pal naast de weekmarkt. Nu er voor de drogisterij een redelijke vergoeding tegenover staat is dat in een contract vastgelegd.

NVVS-lezing over ziekte van Ménière

Draaiduizeligheid, gehoorvermindering en oorsuizen? Herkent u deze verschijnselen? Denkt u: 'Dat heb ik ook!' en weet u niet hoe u nu verder moet? Misschien bent u één van de 10.000 mensen in Nederland die lijden aan de ziekte van Ménière. De Nederlandse Vereniging voor Slechthorenden (NVVS) organiseert op woensdagavond 6 september een lezing over deze aandoening. Spreker is R. Slingerland van de NVVS. Hij is gespecialiseerd in de ziekte van Ménière. Er is volop gelegenheid voor het stellen van vragen. De bijeenkomst vindt plaats aan de Veluweweg 22A in Kootwijkerbroek, van 19:30 tot ca. 22:00 uur. Er is een ringleiding aanwezig. De toegang is gratis. Informatie en inschrijving: ☏ 0342-41.47.52.

Cursus buikdansen in De Plantage

Wie altijd al wilde leren buikdansen kan daarvoor vanaf woensdag 13 september terecht in het educatief centrum De Plantage aan de Smitsweg. Op tien woensdagavonden wordt daar les gegeven vanaf 20:00 uur. Buikdansen kan iedereen, jong en oud, zolang je maar plezier hebt in je eigen bewegingen, jezelf vrij voelt en af en toe zelf thuis wat oefent. Ervaring is niet nodig. Er is plaats voor 15 vrouwelijke deelnemers, dus meld je snel aan.
De kosten voor deze cursus zijn € 75,00, te voldoen op de eerste les. De cursus wordt gegeven door Sonja Slingerland. Informatie en/of aanmelding: dinsdag en woensdag bij Havva Zihni, Stichting Balans, ☏ 035-60.99.255, e-mail: h.zihni@stichtingbalans.nl.

Soester verlaat na 19 jaar het profvoetbal

Robert Roest warm onthaald door zijn oude maatjes

● *Robert Roest gat na afloop van zijn optreden op de schouders.* Foto: Foto Bell

Zaterdagmiddag werd de 36-jarige Robert Roest op indrukwekkende wijze in de bloemen gezet door zijn oude maatjes uit het amateur- en profcircuit. Bekende spelers als Jean Paul van Poppel, Eric Willaerts, Gijs Steinman, Jan Willem van Ede en Klaas Jan Huntelaar kleurden het festijn op. Maar ook spelers uit zijn jeugdperiode bij SO Soest waren present: Arie van de Wiel, Jeroen Veenendaal, Ad Beijer en vele anderen vormden de erehaag, samen met de profs, waar Roest met dochter Bowy en zoon Coen door liep.

De kinderen mochten voor ruim 600 belangstellenden de aftrap verrichten. De wedstrijd op de feestelijk versierde Bosstraat was natuurlijk een formaliteit, maar het was wel smullen van de diverse hoogstandjes. Met nog tien minuten op de klok mocht Roest vanaf de stip aanleggen. Hij schoot op de van hem bekende beheerste manier raak. Meteen hierna werd het duel stilgelegd en ging Roest op de schouders om uitgebreid gehuldigd te worden. Honderden ballonnen werden opgelaten.

De bloemen en een onderonsje met zijn maatjes lieten de scheidende prof niet onberoerd. 'Dit had ik niet verwacht. Ik dacht gewoon een wedstrijdje en een feestje, maar dit doet mij toch wel wat. Als je ziet hoeveel mensen hierop zijn afgekomen geeft dat toch wel een fijn gevoel.' Vader Piet Roest volgde alles op afstand, maar stond te glunderen. 'Ik heb Robert altijd veel gevolgd. Het mooiste moment was voor mij zijn debuut op zijn negentiende bij FC Utrecht tegen Ajax. Ik hoorde dat hij in de basis stond en kon het echt niet geloven. Dat kan toch niet, dacht ik.' Onderscheid tussen zijn kinderen heeft senior nooit gemaakt. 'Ik ben trots op al mijn drie kinderen. Dat maakte nooit verschil.' De uitwedstrijden van zijn zoon volgde hij zoveel mogelijk. 'Alleen als SO Soest thuis speelde ging ik liever naar de Bosstraat om mijn kluppie te volgen.'

● *Een handtekening voor zijn jeugdige bewonderaars.* Foto: Foto Bell.

Gezellige gozer

Dat Roest populair was bij zijn voormalige ploeggenoten werd overduidelijk. Marco Heering, die samen met Roest bij Fortuna Sittard speelde: 'Veel met Robert gelachen. Gezellige gozer tijdens en na de wedstrijden. Vooral die derde helft was het feest.' Jean Paul de Jong, nog actief bij FC Utrecht, stemt daar volmondig mee in. 'Robert was bovendien een goede collega.'

Op een afstandje stond Klaas Jan Huntelaar het een en ander te aanschouwen. De doelpuntenmachine, die eerder in de week met twee goals zijn debuut maakte in het Nederlands elftal, speelde samen met Roest bij AGOVV in Apeldoorn. 'Ik heb met Robert goed kunnen samenwerken. Het was altijd een aardige vent. Robert was altijd met het hele team bezig. In en buiten het veld was hij altijd fanatiek, maar wel eerlijk.' De nuchtere Achterhoeker, wars van enige sterallures, liet de belangstelling van de handtekeningen jagende jeugd gelaten over zich heen gaan. ' Ja, dat hoort er nou eenmaal bij. ' Over de uitnodiging hoefde hij niet lang na te denken. 'Dat was niet zo moeilijk.Voor iemand die negentien jaar betaald voetbal heeft gespeeld heb ik veel respect. Bovendien heb ik met Robert altijd veel gelachen'.

Makkelijker

De organisatie was zaterdag in handen van onder meer Antonio van den Hengel en Roberts vrouw Nicole, 'de vrouw achter de profvoetballer'. 'Ja, het was een mooie tijd. We woonden net samen toen we naar België verhuisden omdat Robert bij Beveren ging spelen. Ons leven stond altijd in het teken van het voetbal. Dat zal nu ook wel zo blijven, maar dan wel iets makkelijker.' Van den Hengel was tevreden over het verloop. ' Wat Robert gepresteerd heeft is natuurlijk uniek voor Soest. Jammer dat Dirk Kuyt niet kon komen wegens een afspraak in Engeland. Maar ik ben wel tevreden. Natuurlijk gaat er op zo'n dag wel iets mis, maar dat heeft ook zijn charme.'

Na afloop klonk er in het clubgebouw muziek. De verhalen uit vervlogen tijden werden nog eens opgehaald onder het genot van een hapje en een drankje. Middelpunt Roest was onder de indruk. 'Ik wilde eigenlijk gewoon een reünie. Maar op zo iets groots had ik niet gerekend. Mooi om mee te maken,' aldus de routinier, die aankomend seizoen de blauwwitte kleuren aan de Bosstraat gaat verdedigen.

P.V. De Vriendschap

expert SCHOEMAKER

(BELGEN)COMPETITIE 2006

De vijfde jongeduivenvlucht is weer geweest.
Het ging over 295 km vanaf St. Quentin.
M.T.O. Baarn was eerste.

1	Restaurant Twister	447	36	Lagergieterij O.J. Wijnands	85
2	MTO Baarn	384	37	Nieuw Eldorado	84
3	Foodmaster Nieuweweg	296	38	Bep & Pim	83
4	Karelsen Bandenservice	284	39	Twister Bar	82
5	Vleescentrum	281	40	De Pyramide	80
6	Nijhof Bouw en Woonwaren	278	41	Foodmaster Laanstraat	78
7	Bloemen & planten v. Oest	275	42	Loodgietersbedrijf C. Hopman	76
8	De Vries Haardengroep	270	43	Anita's Spullen Van Alles Wat	73
9	Stomerij Primeur	262	44	Autoschade P. Stalenhoef	70
10	Ancro	249	45	B. v. Doorn Tenten & Party verhuur	0
11	Bas v. Doorn Diervoeders Eemland	197	46	Bako openhaarden 1	0
12	Peter v. Hengstum App. Bouw	192	47	Bar Eetcafé Centraal	0
13	Het Vraagteken	190	48	BMFI Black Mamba Federatie	0
14	Eetvilla v/d Brink	190	49	Car Comfort Systems	0
15	Welkoop	189	50	Comb. Witte Molen - Klaus	0
16	Cadeau Decoratie 't Hennetje	184	51	Davo doe-het-zelfcentrum	0
17	Loodgieter/Zink/Sanitair v.d. Poel	182	52	De Oude Enghe	0
18	Metselbedrijf H.J. v.d. Wardt	182	53	EZRI Fashion	0
19	Rijk v. Doorn Diervoeders Eemland	178	54	Fysiotherapie Soestdijk	0
20	WoonCity Soestdijk	177	55	Hooijer Bouw & Techniek	0
21	P.W.S. Paperwork Soest	176	56	Ida v. Doorn Diervoeders Eemland	0
22	Garagebedrijf Ruttenberg	175	57	Jeroen Bos	0
23	Expert Schoemaker	174	58	Arie's Vis standplaats Boni	0
24	Horloge herstelbedr. P. Witkamp	173	59	M. Jack	0
25	B. v/d Linden Slijterij & Wijnhandel	172	60	Prombar Sietse	0
26	Uitvaartverzorging van Haaren	158	61	Reijerse loodgieterbedrijf	0
27	Installatiebedrijf P.A. v/d Dijssel	155	62	Restaurant de Spitsheuvel	0
28	Lucky Retour	97	63	Ries v. Schaik tegelzetterbedr.	0
29	Krol Witgoed Service	96	64	Roll The Dice	0
30	Loodgieterbedrijf v.d. Dijssel	96	65	ROWA Schilderwerken	0
31	Cees v. Hengstum apparatenbouw	93	66	v.d. Wardt Horeca Amusement Totaal	0
32	A.P.van Doorn Tuinhandel	92	67	Veevoederhandel Eemland	0
33	Prombar Yvonne	92	68	Wendy's Nailcosmetics	0
34	M.Rietveld Woninginrichting	91	69	Westra Recycling	0
35	Vijf Kronen Duivenartikelen	86	70	Willemshoeve Privéstallen	0

Open dag bij 'Rading Spoor'

Traditiegetrouw organiseert de stoomgroep Rading Spoor één keer per jaar een open dag op de laatste zaterdag van augustus. Dat is dit jaar dus 26 augustus. Voor de 29e keer wordt het terrein bij het Hertenkamp in Hollandsche Rading tussen 10:00 en 17:00 uur opengesteld voor het publiek, dat er een keur van op schaal gebouwde treinmodellen kan bekijken. Er zijn o.a. (historische) locomotieven, stoomtrekkers, stoomwalsen, stationaire machines, heteluchtmotoren en verbrandingsmotoren te zien. In het bos is een permanente hoge spoorbaan aangelegd van 320 meter en een grondbaan van 360 meter. Verder zijn er kramen en stands met informatie en producten van leveranciers. De toegang is gratis. Het terrein is te bereiken via de oude weg Hilversum-Utrecht: komend vanaf Hilversum bij de verkeerslichten in Hollandsche Rading links het spoor over, onder het viaduct door, doorgaan tot T-spitsing, dan richting Fazantenhof.

SPORT SOESTER COURANT

BEKERVOETBAL

Soest speelt bekerwedstrijd twee uur eerder

Gisteravond hebben de zes Soester voetbalclubs afgetrapt voor de eerste bekerronde. Dat gebeurde overigens nadat de pagina's voor deze editie naar de drukker waren gebracht.

In het resterende programma is inmiddels een wijziging doorgevoerd. De thuiswedstrijd van S.O. Soest tegen De Vecht, op zondag 27 augustus, begint niet om 14:00, maar om 12:00 uur. Soest oefende vorige week overigens tegen VVZ'49, een sportief duel waarin de blauwwitten met 5-2 wonnen.

Zaterdag 26 augustus
14:30 VVZ'49-OSM'75
14:30 't Vliegdorp-VVOO
Zondag 27 augustus
12:00 Soest-De Vecht
Dinsdag 29 augustus
19:00 SEC/zat-VVZA
19:00 Hees-MSV'19
19:00 UVV-SEC/zon
19:00 Soest-IJsselmeervogels 2
19:00 IJFC-VVZ'49
19:00 SCH'44-'t Vliegdorp
Dinsdag 5 september
19:00 SEC-zat-Hees
Woensdag 6 september
19:00 SEC/zon-'t Goy

Rahel Bellinga 3e in Triatlon Veenendaal

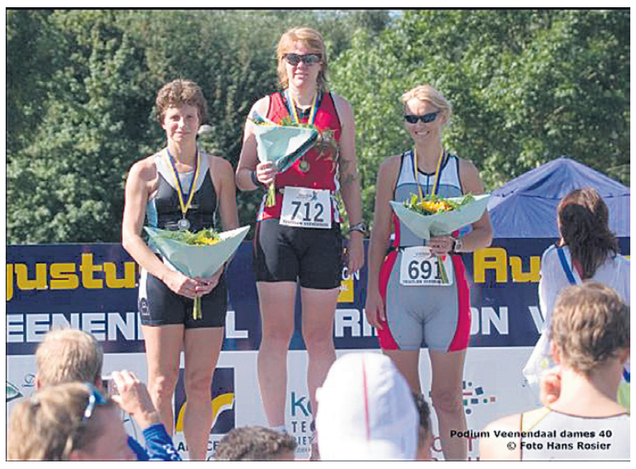

Podium Veenendaal dames 40 © Foto Hans Rosier

Zaterdag 19 augustus wist Rahel Bellinga van De Schieter in de Triatlon Veenendaal beslag te leggen op de derde plaats. Zij hoefde alleen de topatletes Sione Jongstra (2.12) en Cora Vlot (2.15 D40) voor zich te dulden. De basis voor deze prestatie werd gelegd tijdens het fietsonderdeel, waar Rahel met 1.05 over 40 km. de snelste fietstijd bij de dames neerzette.

Ook op de 1/8 triathlon behaalden de Schieterleden goede resultaten: Jantiene Hannessen en Cindy Dierikx werden resp. 4e en 5e bij de D20, en er waren podiumplaatsen in de categorie D40: Kathy Rider werd 1e en Annemarie Arkema behaalde de tweede plaats. Op de kwartafstand debuteerde Harry Sikkema met een 8e plek.

De resultaten van de Schieterleden op een rijtje:

Olympische afstand (1500 m. zwemmen, 40 km. fietsen, 10 km. lopen)
- Rahel Bellinga 2.16.37 (2e D20)
- Jan Stehouwer 2.16.58 (22e H20)
- Pascal Ottens 2.28.32 (37e H20)

Kwart (1000 m. zwemmen, 40 km. fietsen, 10 km. lopen)
- Harry Sikkema 2.10.20 (8e H20)
- Pieter Schaafsma 2.11.48 (6e H40)

Sprint (500 m. zwemmen, 2 km. fietsen, 5 km.lopen)
- Jantiene Hannessen 1.13.10 (4e D20)
- Cindy Dierikx 1.14.28 (5e D20)
- Bert Veldhuis 1.14.48 (11e H40)
- Kathy Rider 1.17.35 (1e D40)
- Annemarie Arkema 1.18.49 (2e D40)

Zondag 20 augustus werd in Weesp een kwartriatlon gehouden. In deze (door noodweer geteisterde) wedstrijd was Arie Henzen één van de deelnemers. Met veel wateroverlast kwam hij na 2.50 over de streep.

Districtsfinales tennis deze week op park Soest-Zuid

TENNIS

Op de banen van TV Soest-Zuid wordt deze week gestreden om de tennistitels van Utrecht. Bij de districtskampioenschappen is de meeste sportieve aandacht gericht op de singles in de categorieën 3 tot en met 5.

Hieraan wordt alleen meegedaan door spelers en speelsters die zijn uitgenodigd. Bepalend voor de invitaties waren de resultaten die de tennissers boekten in de voorgaande toernooien die deel uitmaken van het Heijmerink-circuit.

Saskia Huizinga, die zich vorige week blesseerde, was daarin de beste dame in categorie 3 en werd daarom als eerste geplaatst. Ook haar zus Sonja en Robin Vlug kwalificeerden zich. Deelname van Lianne Brolman was niet zeker. Titelverdedigster Tamara Mol is niet van de partij, omdat zij inmiddels in categorie 2 speelt.

Hetzelfde geldt voor Taco Koelewijn bij de heren. Freddy Forger en Paul Sevinga hadden wel voldoende punten verzameld om deze week aan de start te mogen verschijnen. Met verreweg de meeste punten is Jeroen van den Hoek de grote favoriet. Bij de dames is er een speelschema van zestien, bij de heren van 32.

Verder is er een enkeltoernooi van categorie 6 en dames-, heren- en gemengd dubbels van klasse 3 tot en met 6. Hiervoor konden tennissers zich vrij inschrijven.

Volgens Alexander van der Horst van de KNLTB is het finaletoernooi dit jaar het sterkst bezette van de zeven edities die hij meemaakte.

Drie jaar geleden werden de districtskampioenschappen ook al op het park van TV Soest-Zuid gehouden. Doordeweeks wordt er vanaf 12:00 uur getennist, zaterdag en zondag vanaf 10:00 uur. Zondag worden alle finales afgewerkt.

ELKE WEEK EEN
SOESTER COURANT
IN DE BUS?
Neem een abonnement: € 9,50 per half jaar!
tel. (035) 6014152

Fred van Zetten bijna etmaal op mountainbike

'Afzien in het kwadraat' loont

MOUNTAINBIKE

Het was er een om nooit te vergeten, en één om nooit meer aan deel te nemen. 'Ik weet weer wat afzien in het kwadraat is. Dit was een eenmalige gebeurtenis en dat is ook verstandiger, denk ik.' Fred van Zetten blikt vermoeid maar voldaan terug op de WK 24 uur solo. In het Zwitserse Eschlikon eindigde de Soester mountainbiker als vijfde en legde 329 kilometer af, waarmee hij afgerond tweeduizend euro voor de Kankerbestrijding verdiende.

Veertien uur onafgebroken regen, een minimumtemperatuur van zeven graden Celsius, modder en honderden hoogtemeters per ronde maakten de extreme tocht nog bar en bozer. Demotivatie loerde achter elke struik en hoek en sloeg in de nacht bij menig deelnemer onverbiddelijk toe. In de duisternis moest Van Zetten zelfs met alle zorgvuldigheid van de wereld zijn aluminium fiets met zijn natte handschoenen uit het schrikdraad zien te 'peuteren'.

Tegenslagen waren zaterdag en zondag meer regel dan uitzondering, maar mede dankzij de uitstekende verzorging door Saskia en Johan Neevel hield Van Zetten het lang vol. Pas na 21 uur en veertig minuten besloot hij tijdens een pauze op nadrukkelijk verzoek van zijn verzorgers niet meer op te stappen.

Rillen

'Ik wilde nog gaan voor twee setjes van twee rondjes, maar na dertig seconden in de buitenlucht begon ik gelijk weer te trillen en te rillen. Toen Johan zei: dan betaal ik de laatste kilometers en ze hebben een warme douche, hield ik het voor gezien. De vijfde plek kwam niet meer in gevaar en de nummer vier zou ik met moeite heel misschien nog hebben kunnen pakken. En waarom eigenlijk?'

De teller stond toen op 329 kilometer. In de 47 rondjes had Van Zetten ruim zeven kilometer hoogtemeters overbrugd, 14.500 calorieën verbruikt en een gemiddelde snelheid van 16,7 kilometer bereikt. Hij kon pauzeren wanneer hij maar wilde, maar aan slapen kwam Van Zetten niet toe tijdens de 24-uurs solo-race. Doordat de vette klei aan zijn handschoenen kleefde, kon hij soms niet eens schakelen en moest zijn mountainbike herhaaldelijk worden schoongemaakt. Regelmatig trok hij schone kleren aan. De omstandigheden kenden geen medelijden. Klokslag middernacht had Van Zetten al 180 kilometer gefietst. Van de tien uur dat hij en de anderen op weg waren, had hij acht uur op de fiets gezeten en gestaan. Maar daarna liepen de rondetijden op van twintig minuten naar een half uur.

Onderkoeling

In de donkerste en koudste uren van de natte nacht zat Van Zetten tegen het randje van onderkoeling aan. Het kwik was toen allang niet meer boven de tien garden uitgekomen. Verzorgster Saskia sommeerde de Soester een pauze in te lassen voor de gaskachel. Pas veertig minuten later vervolgde hij zijn weg.

Na nog enkele stops om te eten, te drinken, om te kleden en op te warmen was het mooi geweest.

'Nooit geweten dat warm water zo lekker kan aanvoelen', zei Van Zetten even later, niet wetende dat de beproeving nog niet was afgelopen.

Zelfs op weg naar het hotel waren er problemen, omdat de auto in de modder kwam stil te staan en Van Zetten en zijn begeleiders wederom op zoek moesten naar schone kleren. 'Op de terugweg heb ik afgezien, want alles deed zeer en bewegen was bijna 'dodelijk'. Wat een spierpijn in mijn benen had ik.'

Extra voldoening gaf de wetenschap dat hij bijna tweeduizend euro had verdiend voor het Koningin Wilhelmina Fonds. Nadat hij in zijn directe omgeving was geconfronteerd met kanker had Van Zetten besloten de 24 uur race te koppelen aan sponsoring. 'Ik ben dik tevreden met de opbrengst en zal het bedrag met veel genoegen overmaken. Voor mezelf heb ik een grens bereikt, waarvan ik ooit dacht: dat is onmogelijk. Dan blijkt dat 'je kan wat je wilt' van toepassing is. Alle andere wedstrijden zijn een makkie in vergelijking met dit.

Duivenberichten

Epehy

DE ZWALUW

H. Vonk 1; R. van Hornsveld 2; Van Es & Rijksen 3; Patrick & Ingrid 6; Gebr. de Bruin 8; Th. Post 11; E. v.d. Brakel & Zn. 30; S. van de Heiden 41.

DE VRIENDSCHAP

G. Reyerse 1; B.G. Schimmel 2; J. Ruttenberg & Zn. 3; E. v.d. Eschert 4; D. Krol 5; Mevr. Altenaar & Zn. 6; R.W. Grift 7; H. de Bree 14; J. Kortland & Zn. 16; H.C. Rauch 23; B. van Gardingen 28; H.H. v.d. Veen 50.

Taalworkshop THHA

Het Toon Hermans Huis Amersfoort, inloophuis voor mensen met kanker en hun naasten, organiseert op vrijdag 25 augustus de creatieve workshop 'Verrassend met taal'. Op hoeveel manieren kun je beschrijven dat een reus 'groot en sterk is en dreigend op je af komt'? Met taal – aaneengeregen woorden – zijn er allerlei mogelijkheden. De workshop is bedoeld voor mensen met kanker en hun naasten, zoals partners, familie en vrienden.

De workshop staat onder leiding van de ervaren verteller Pieter Joost Sluis en duurt van 13:30 tot 15.30 uur in het THHA, Regentesselaan 39 (direct tegenover het station). De eigen bijdrage is € 5,00 (inclusief consumpties). Aanmelding en informatie: ☏ 033-46.55.227, info@thha.nl of www.thha.nl.

Zonnige viswedstrijd van De Snoekbaars

VISSEN

Afgelopen zaterdag is de 9e wedstrijd voor de zomercompetitie gehouden op de Maarseveense Plassen. De wedstrijd kenmerkte zich door uitzonderlijk mooi weer: een prachtig zonnetje en lekkere temperaturen maakten het zeer aangenaam. Ook de vangst was over het algemeen redelijk tot goed.

Het blijkt dat iedereen steeds beter gaat vissen op dit water, dat nu al sinds een jaar of drie op de lijst staat. In het begin was het zeer moeilijk om hier wat te vangen. In totaal werden er nu 494 maatse vissen gevangen. Met nog één wedstrijd te gaan wordt het erg spannend in de competitie.

Deze dag was Sjaak van der Bliek de winnaar in de eerste divisie met een lengte van 10,33 meter. Tweede en derde waren respectievelijk John Hibbel en Gert van Drie met 9,08 meter en 8,36 meter. Iin de tweede divisie was Melis van Twillert dit keer de sterkste met 9,83 meter, hierna volgen Erik van de Kraats met 6,15 meter en Norbert Fischer met 5,20 meter.

Eerste divisie:

1.	Sjaak van der Bliek	10,33 m.
2.	John Hibbel	9,08 m.
3.	Gert van Drie	8,36 m.
4.	Kick van de Hoef	6,66 m.
5.	Jan Livestro	5,37 m.
6.	Willem van de Kraats	3,16 m.
7.	Peter van Wegen	2,90 m.
8.	Willem van Zoeren	2,39 m.

Tweede divisie:

1.	Melis van Twillert	9,83 m.
2.	Erik van de Kraats	6,15 m.
3.	Norbert Fischer	5,20 m.
4.	Wijnand Koenen	5,12 m.
5.	Cees Looysen	3,92 m.
6.	Gerrit Kasius	3,75 m.
7.	Erwin Bos	2,98 m.
8.	Theo Bosman	2.89 m.
9.	Lex Meidam	2,83 m.
10.	Gerrit Ruizendaal	2,30 m.
11.	Ton van Drie	1,80 m.

Galerij der kampioenen

● *Het pupillen A honkbalteam van de Knickerbockers is afgelopen zaterdag – al vroeg in het seizoen – kampioen geworden in de 4e klasse A. Het team is nu voor de tweede keer op rij kampioen en gaat volgend jaar 3e klasse spelen. Op de foto staand v.l.n.r. coach Leo van Laar, Bart Savenije, Tim v.d. Horst, Zafer Arkin, Leon Kluiters, Quincy Overgoor, Rémy de Clippelaar en coach Arjan Popken; zittend v.l.n.r. Pascal Zegwaard, Jasper Popken, Colin van Laar, Brian van Laar, Koen Ruiter en Robin Zoetelief.*

De Klarinet

Bridgeles voor beginners 55+

Op donderdag 14 september start bij voldoende belangstelling in ontmoetingscentrum De Klarinet de cursus 'Bridge voor beginners'. Er wordt les gegeven volgens het Klaverboekje. In de cursus leert men bridgen via de methode van Berry Westra. Dat is een moderne methode, gebaseerd op het Acol-systeem. Dit is het meest gespeelde systeem in Nederland. Heel plezierig is dat er thuis geoefend kan worden, dus zoveel als men zelf wil.
In het ontmoetingscentrum wordt op diverse dagdelen bridge gespeeld, georganiseerd door diverse organisaties. Belangstelling voor bridge is er dus zeker onder de senioren. Bridge is een gezellige en gezonde denksport en het biedt de gelegenheid om op een prettige en sportieve wijze elkaar te ontmoeten. Bridgen is moeilijk te leren, wordt altijd beweerd. Maar als de regels van het spel goed worden uitgelegd kan iedereen het leren. Een uitdaging, niet alleen voor de jeugd, maar ook voor 50-plussers, vutters en gepensioneerden. Bridge wordt ook wel de koning onder de kaartspelen genoemd.
Voor 55-plussers die graag willen leren bridgen biedt De Klarinet de cursus 'Bridge voor beginners' waarin de basisbegrippen van het bridgespel aangeleerd worden. De cursus bestaat uit 12 lessen van 2½ uur op de donderdagochtend van 9:30 tot 12:00 uur.
Kosten: € 90,00 per persoon, excl. boekje.

Computercursussen

Vanaf september starten er diverse computercursussen in ontmoetingscentrum De Klarinet. Allereerst computercursussen voor beginners (Windows XP). Verder starten er ook cursussen Internet/E-mail, Word 2000, Excel en Irfanview. De beginnerscursussen bestaan uit acht lessen van anderhalf uur. De lesdagen zijn op maandagen en woensdagen op diverse tijden. De cursussen worden gegeven in kleine groepen van acht personen. Iedere cursist beschikt tijdens de les over een eigen computer.
In de cursussen komen onder andere aan de orde: kennismaking computer, internet en e-mail, eenvoudig tekstverwerken, bestandbeheer, onderhoud en probleem oplossen. Startdata cursussen Windows XP o.a. maandag 25 september. De kosten bedragen € 46,00, inclusief lesmateriaal.
Tijdens de internet/e-mailcursus kan men kennis maken met internet en leert men omgaan met e-mail.
Bij de lessen hoort een boekje waarin alles wordt beschreven en tips worden gegeven om het geleerde thuis of in het computerlokaal in de praktijk te brengen.
Uitgangspunt is dat men basiskennis heeft van een computer.
De hele cursus bestaat uit vier lessen van anderhalf uur.
Cursuskosten: € 25,00, inclusief lesmateriaal. Startdatum o.a. maandag 30 oktober.
De cursus Tekstverwerken Word 2003 omvat o.a. het maken en wijzigen van teksten, tekst bewaren en terugvinden, tekstopmaak, regelopmaak, tekstverplaatsen, spelling, brieven, tabellen, kolommen, figuren invoegen, enz.
Deze cursus omvat acht lessen van anderhalf uur en kost € 46,00, exclusief lesmateriaal. Startdatum o.a. woensdag 13 september.
De cursus Excel gaat over een spreadsheetprogramma dat hoort bij Microsoft Office. Met het programma kan men niet alleen rekenen, maar ook databases bouwen, grafieken maken, formulieren voor de meest diverse berekeningen samenstellen en scenario's opstellen. Excel is een zogenaamd horizontaal pakket dat u voor de meest verschillende werkzaamheden kunt gebruiken. In ieder geval is Excel méér dan een rekenmachine. De cursus omvat acht lessen van anderhalf uur en kost eveneens € 46,00, exclusief lesmateriaal. Startdatum 6 december.
De cursus Irfanview betreft fotobewerking. Tijdens deze korte cursus wordt o.a. het volgende behandeld: het openen van Irfan View, een foto openen, beeldscherm instellen, bladeren in fotomap, miniaturen bekijken, formaat foto veranderen, afbeelding opslaan, foto's bewerken, spiegelen, draaien, verscherpen, rode ogen, lichter, donkerder, effecten, diavoorstelling maken en tekst in foto zetten.
Bij de lessen hoort een boekje waarin alles wordt beschreven en tips worden gegeven om het geleerde thuis of in het computerlokaal in praktijk te brengen.
De gehele cursus bestaat uit vier lessen van anderhalf uur.
Cursuskosten: € 30,00, inclusief lesmateriaal. Startdata: o.a. maandag 25 september.

Country Line Dance

Hou je van dansen, ben je 55-plusser en wil je eens iets anders?
Dan is country linedance misschien wel iets voor je. Op het ritme van country- en westernmuziek leer je, door middel van simpele passjes steeds in een andere volgorde, weer een nieuwe dans.
Het leuke van countrydansen is dat je niet afhankelijk bent van een danspartner. De meeste dansen zijn individueel en worden in groepsverband gedanst. Het is ook niet aan een bepaald aantal dansers gebonden.
Bij voldoende belangstelling start dit seizoen een beginnersgroep country linedance op de donderdagmorgen van 11:00 tot 12:15 uur. De cursus omvat 37 lessen van 1¼ uur voor € 74,00. Start donderdag 7 september.
Het cursus/activiteitenboekje 2006-2007 is af te halen in ontmoetingscentrum De Klarinet, Klarinet 39. Telefonische informatie: ☏ 035-60.23.139 (maandag t/m vrijdagochtend).
Vraag dan naar de ouderenwerkers Gerda Rigter of Anja van Vliet.

Opleiding voor vrijwilligers bij Telefonische Hulpdienst

In de tweede helft van september start SOS Telefonische Hulpdienst (THD) een opleiding voor nieuwe vrijwilligers. Die duurt vier maanden en daarna blijft er begeleiding in communicatieve en hulpverleningsvaardigheden.

Het is de bedoeling dat de deelnemers uiteindelijk met behulp van moderne apparatuur als telefonische hulpverlener aan de slag gaan. Daarbij gaat het om ongeveer zes uur per week, op wisselende tijden. Eén keer per maand wordt men verzocht in de (voor)nacht te werken.
De THD is 24 uur per dag bereikbaar voor mensen die een persoonlijk of vertrouwelijk gesprek willen voeren. De bellers zijn van alle leeftijden en stellende de meest uiteenlopende zaken aan de orde. Relatieproblemen, werk, onderdak, verlies van een partner, discriminatie, eenzaamheid, zwangerschap, seksualiteit en verslaving zijn enkele voorbeelden.
De THD Eemland, 't Gooi en Z.O. Flevoland biedt een open en (onder)steunend wekklimaat met gemotiveerde collega's. De bijzondere maatschappelijke ervaring die de vrijwilligers opdoen bij de telefonische hulpdienst, verbetert bovendien hun perspectief op de arbeidsmarkt, aldus de THD. De medewerkers krijgen een reiskostenvergoeding.

Meer informatie over de SOS THD en de opleiding is te vinden op www.sos-thd-hilversum.nl Via de website kan men zich direct aanmelden voor de opleiding. Schriftelijk reageren kan ook: SOS-THD Eemland, 't Gooi en Z.O. Flevoland, Postbus 1031, 1200 BA Hilversum. Het telefoonnummer is 035-6215414.

Dierenlief & Dierenleed

Amivedi, ☏ 035-6015493

Vermist:

- Kater, rood; Dorresteinweg.
- Kater, rood met wit, Di Lassostraat.

Gevonden:

- Poes, zwart met witte buik en pootjes, Birkstraat.
- Poes, zwart, mager, Eekhoornnest.
- Konijn, wit met zwarte vlekjes, Van Goyenlaan.

Informatie: Lieze van de Pol, Amivedi, ☏ 035-60.15.493 of 06-20.75.95.00; e-mail: Amivedi@xmsnet.nl.

Activiteitenstart w.v. 'Overhees'

De wijkvereniging Overhees start weer met de activiteiten.
- Op vrijdag 1 september begint het klaverjassen, aanvang 20:00 uur, kosten € 2,75 per avond (overige data: 15 en 29 september).
- Vanaf 6 september is er elke woensdagochtend van 9:30 tot 11:00 uur in bowlingcentrum Overhees damesbowlen; kosten € 15,00 per maand. Er is nog plaats voor een aantal dames.
- Ook op woensdag 6 september is er een kindermiddag voor kinderen van 6 t/m 12 jaar, aanvang:14.00 uur; kosten € 1,75 voor leden; niet-leden betalen het dubbele.
- Op donderdag 7 september begint het 14-daagse recreatiebowlen in bowlingcentrum Overhees, aanvang: 20.00 uur (tot 22:00 uur); kosten: € 15,00 per maand, en ook hier is nog plaats voor nieuwe spelers.

Cursus dansmeditatie (Sacred Dance)

Op donderdag 7 september begint opnieuw de cursus Dansmeditatie of Sacred Dance in Baarn, iedere donderdagochtend van 10:30 tot 12:00 uur in het Brandpunt, Oude Utrechtseweg 4a, Baarn. Kosten zijn € 8,00 per les. Men kan zich ook inschrijven voor 10 keer. De kosten zijn dan € 70,00, mede afhankelijk van het aantal deelnemers.
Dansmeditatie is voor vrijwel iedereen die graag danst en dat wil combineren met een zekere rust, stilte en bezinning. Danservaring is niet vereist. De danspassen zijn vastgelegd waarbij de herhaling van de relatief eenvoudige passen bijdraagt aan het meditatieve effect. Ook de prachtige muziek – klassiek, volks of eigentijds – draagt bij aan de meditatie.
Informatie: Josefien Eussen in Soest, ☏ 035-60.12.118, e-mail: j.eussen@xmsnet.nl.

De lopers van de week

Inmiddels zijn de 'lopers van de week' een begrip in Soest. Onze bezorgers maken er een erezaak van. Op school zijn ze er trots op. En het is ook niet niks: acht weken helemaal zonder één klacht de Soester Courant bezorgen, door weer en wind, winter en zomer. De Soester Courant is met recht trots op deze jongens en meisjes, die daarom een extraatje verdienen.
Deze week krijgen de volgende bezorgers een bonus:
- Simone Oosterhof
- Lieke van Velzen
- Bart Westerveld
- Rosalie Veen

www.rabobankonline.com

KERKDIENSTEN

Vrijdag 25 augustus

Rooms-katholiek, Gildetent, De Blaak
19:30 pastor F. Overbeek, gebedsdienst

Zaterdag 26 augustus

Rooms-katholiek, Petrus en Pauluskerk, Kerkplein 2
19:00 pastor F. Zwarts; eucharistie; samenzang

Zondag 27 augustus

Rooms-katholiek, Petrus en Pauluskerk, Kerkplein 2
09:30 pastor F. Zwarts; eucharistie (Gildeviering); koor
Rooms-katholiek, Joanneskerk, Willaertstraat 51
10:00 communieviering (parochianen)
Protestants (PKN), Emmakerk, Regentesselaan 2
10:00 ds. P.F. Goedendorp
Protestants (PKN), De Open Hof, Veenbesstraat 2
10:00 ds. A. Hofman, Amstelveen
Protestants (PKN), Wilhelminakerk, Soesterbergsestraat 18
10:00 ds. A. de Boer, Utrecht
Protestants (PKN), Oude Kerk, Torenstraat 1
10:00 ds. R. Rosmolen, Hoogland
Hervormde wijkgemeente v.b.a. (PKN), De Lasenberg, Hellingweg 1
10:00 ds. H.J. de Bie, Huizen; 17:00 ds. S. Jumelet, Waardenburg
Hersteld hervormd, Ichthuskerk, Albert Cuyplaan 2
10:00 ds. R. van Kooten; 17:00 kand. W.M. v.d. Linden, Ridderkerk
Christelijk-gereformeerd, Julianalaan 90
09:30 en 16:30 ds. W. Kok
Gereformeerd-vrijgemaakt, Parallelweg 1
10:00 ds. P. Boonstra, Bussum-Huizen; 17:00 ds. R. ter Beek
Gereformeerde gemeente, Rehobothkerk, Dalweg 44
09:30 en 16:00 ds. C. Hogchem
(woensdag 30 augustus 19:30 ds. P. Melis)
Vrijz. geloofsgemeenschap NPB, Rembrandtkapel, Rembrandtlaan 20
geen dienst
Evangeliegemeente, Julianakerk, Julianalaan 19A
10:00 M. Landman
Christengemeente, Griftland College, Noorderweg 79
10:00 Harpert Tromp
Jehovah's Getuigen, St. Theresiastraat 18
dinsdag 19:25 uur; zaterdag 18:00 uur
Apostolisch Genootschap, Talmalaan 44
09:30 dienst

Baarn

Doopsgezind, Eemnesserweg 63B
10:30 ds. J.A. Broström-de Bruin
Nederlands-gereformeerd, Waldheim Mavo, Vondellaan 2
10:00 drs. F. Gerkema
Leger des Heils, Acacialaan 6
09:30 bidstond; 10:00 samenkomst

Amersfoort

Evangelisch-luthers, Lutherse kerk, Langestraat 61
geen dienst
Orthodox, kapel naast Kon. Wilhelminalaan 3
zaterdag 19:00 vespers; zondag 10:30 goddelijke liturgie
Nieuw-apostolisch, Utrechtseweg 73-1
zondag 10:00 uur; woensdag 20:00 uur
Amersfoorts Christelijk Centrum, Natriumweg 6
zondag 10:00 G.J. Goldschmeding (translation in English); 19:00 genezingsdienst (1e zondag van de maand); vrijdag 19:30 Victory Life Jeugd
Meander MC, locatie Lichtenberg, Utrechtseweg 160
10:00 pastor W. Zoutman
Meander MC, locatie Elisabeth, Ringweg Randenbroek 110
10:00 pastor M.J. Burger
Deze informatie is ook te vinden op Internet: www.soestercourant.nl

tandtechnisch laboratorium
SCHRAVEMADE B.V.
Voor al uw reparaties en adviezen.
DEMA QS gecertificeerd.
Torenstraat 13 - Soest - Telefoon 035-6020249

MEDISCHE DIENST

Zaterdag 26 augustus / zondag 27 augustus

Huisartsen, vanaf vrijdag 17:00 uur
- Huisartsenpost Eemland, Meander Medisch Centrum, locatie Amersfoort de Lichtenberg (ingang Hugo de Grootlaan): ☏ 0900-33.11.233.

Spoedeisende hulp (ook kleine ongevallen)
- Spoedeisende hulp is 7 x 24 uur gegarandeerd bij Meander Medisch Centrum, locatie Amersfoort de Lichtenberg, Utrechtseweg 160, Amersfoort.

Apotheek, dagelijks na 17:30 uur (en in de weekeinden)
- Centrale Dienstapotheek, Meander Medisch Centrum, locatie Amersfoort de Lichtenberg (ingang Hugo de Grootlaan): ☏ 033-43.28.500.

Tandarts, vrijdag 13:00 – maandag 08:00 uur
- W.S. Roorda, ☏ 035-60.10.162 (spreekuur: 13:00-13:30 uur!).

Amant thuiszorg en Amant christelijke thuiszorg (voorheen Thuiszorg Eemland)
- Huishoudelijke verzorging, verzorging en verpleging, gespecialiseerde verpleging, overbruggingszorg, personenalarmering. U bent 24 uur per dag beschermd. ☏ 033-42.20.500; ook voor spoedeisende situaties tussen 17:00 en 08:00 uur en in de weekeinden.

Amant uitleenservice
- Voor het lenen van hulpmiddelen en verpleegartikelen. Voor spoedeisende situaties 's avonds en in het weekeinde: ☏ 033-46.19.191.

Christelijke Thuiszorg
- Voor alle aanvragen: kantoor Bunschoten, ☏ 033-29.94.669; dag en nacht bereikbaar.

Een op Een Thuiszorg
- Particulier en AWBZ-thuiszorg; gratis zorgadvies, 24-uurs bereikbaarheid, vakbekwaam, snel inzetbaar, betaalbare zorg ☏ 035-54.12.016; buiten kantoortijden voor spoedeisende gevallen: ☏ 06-51.54.03.73.

Dierenarts, vrijdag 20:00 – maandag 07:30 uur
- Via het antwoordapparaat van de dierenartsen hoort men wie er weekenddienst heeft: drs. J.M.L. Broeckman-van Hall, ☏ 60.19.633; drs. E. Klein-Benes: ☏ 60.14.211; drs. W.J. Meursing, ☏ 60.15.215.

Dierenambulance, 24 uur per dag
- Dierenambulance Eemland, ☏ 06-53.86.06.00.

Telefonische hulpdienst
- SOS Telefonische hulpdienst Eemland, 't Gooi, Z.O. Flevoland. Altijd tijd voor een vertrouwelijk gesprek. Dag en nacht bereikbaar op ☏ 035-62.45.555 (lokaal tarief) of het landelijke nummer 0900-07.67 (€ 0,05 p/m).

Kledingbeurs Open Hof: 25/26 oktober

De vakantie is weer voorbij, de scholen zijn weer begonnen. Misschien eens tijd om de kledingkasten na te kijken en op te ruimen. De organisatoren van de kledingbeurs in de Open Hof zijn daar blij mee. De kledingbeurs vindt plaats op 25 en 26 oktober van 9:00 tot 13:00 uur in het kerkgebouw aan de Veenbesstraat 2. Om de beurs te laten slagen is veel gebruikte, schone kleding nodig, waar u misschien op uitgekeken bent en waar de kids uitgegroeid zijn, maar waaraan een ander nog veel plezier kan beleven. Bewaart u de kleding? Begin oktober zullen de inleveradressen openbaar gemaakt worden.

Psychometrie

Met een foto van hun overleden kind kunnen ouders desgewenst terecht bij Ria Bakker. Zij verzorgt maandag 28 augustus een avond met psychometrie in het clubgebouw van De Vriendschap aan de Meezenhof. Het betreft de eerste activiteit in dit seizoen van de spirituele vereniging PASO. De bijeenkomst begint om 20:00 uur, maar de zaal is een half uur eerder geopend. De entree bedraagt € 2,00 voor leden en € 4,50 voor anderen.

Riagg-partnergroep seksueel misbruik

Voor partners van seksueel misbruikte mannen/vrouwen organiseren Riagg, Altrecht en Stade/FIOM een introductiebijeenkomst op dinsdag 12 september van 19:00-21:00 uur. Daarna volgen desgewenst meer bijeenkomsten (partnergroep) op donderdag 21 en 28 september, 5, 12 en 26 oktober en 2 november van 17:30-19:30 uur. Er wordt o.m. aandacht besteed aan de gevoelens en dilemma's van partner: jezelf wegcijferen om de partner te steunen en omgaan met intimiteit. Tevens wordt informatie gegeven over hulpverlening aan mannen en vrouwen die slachtoffer zijn (geweest) van seksueel misbruik en het groepsaanbod speciaal voor partners. Er is gelegenheid voor discussie en uitwisseling van ervaringen. De avond wordt verzorgd door mevr.J.H. Rijsenbilt, psychotherapeut, en W. Mathijssen, sociaal psychiatrisch verpleegkundige, beiden werkzaam bij het Riagg.
Alle bijeenkomsten vinden plaats in het gebouw van het Riagg, Westsingel 41 te Amersfoort. Partners uit de hele provincie Utrecht (en daarbuiten) zijn van harte welkom. Aan de bijeenkomsten zijn verder geen kosten verbonden. Aanmelding en informatie(folder): Riagg Amersfoort & Omstreken, mevr. A. Meijer of mevr. Mulder, ☏ 033-46.03.500.

Achter de schermen

Hoe doen ze dat?
De uitdrukking 'Een kijkje achter de schermen nemen' stamt uit de wereld van het theater en is bedoeld voor buitenstaanders die mogen meekijken hoe artiesten hun optreden aan het voorbereiden zijn. Deze keer wil ik 's uitleggen hoe de programmamakers van Radio Soest onze uitzendingen inhoud geven. Van achter hun beeldschermen 'achter de schermen', want we hebben PC's.
Eerst willen weten
Een redakteur is om te beginnen erg nieuwsgierig. Hij snapt iets niet van wat hij/zij ziet, hoort of ergens leest, vindt dat de luisteraar dat gevoel ook heeft, en gaat dus zoeken naar wat meer informatie.
Bijvoorbeeld:
De redacteur las in de krant dat er een nieuwe rotonde komt op de kruising Koningsweg-Clemensstraat. Er stond dat het verkeer via borden zou worden omgeleid. Maar hij/zij las niet langs welke wegen of straten en hij moet wel regelmatig die kant op. En anderen ook. En de aanwonenden van de omleidingsroutes zouden wel willen weten of zij te maken kregen met meer verkeersdrukte. Uitleg erover moest dus een goed onderwerp zijn voor programma's Goedemorgen Soest, Soest Actueel of Lunchroom. Dus vraagt hij aan een meer ervaren collega op de redactie wie dat in een uitzending het best zou kunnen uitleggen, pleegt een telefoontje in die richting en/of verzendt vanaf zijn beeldscherm een mailtje. Dan wordt er met de betrokkene een afspraak gemaakt over hoe (in de studio of per telefoon), wanneer en hoe laat. Eventueel wordt er op de redactie overlegd of er een passend muziekje bij kan worden gedraaid.
Voilà: een onderwerp is geboren!
Een kind kan de was doen
Soms moet de redacteur zelf een contactpersoon opsporen. Dat maakt het klusje eigenlijk nog spannender. Het wordt een soort zoektocht. Dat geeft – als het slaagt - nog meer voldoening !
Bel met Radio Soest, ☏ 035-60.93.851. Vertel wat je leuk vindt om te doen en geef aan dat je graag wilt leren hoe je dat snel onder de knie kunt krijgen. Als programmaleider Ab Faas terug is van vakantie pikt hij dat op.

Cees van Drongelen

DEZE WEEK OP RADIO SOEST

Via de kabel FM 102.4 FM
Zonder kabel 105.9 FM

DONDERDAG 24 AUGUSTUS
08.00 Goedemorgen Soest
09.00 Soest Actueel
10.00 Musical highlights
11.00 Even Uitblazen
12.00 Lunchroom
13.00 De Soester en zijn muziek
14.00 Operetteland
15.00 Soest Actueel h
16.00 Lunchroom h
17.00 Radio Soest non-stop
tot vrijdag 08.00 uur

VRIJDAG 25 AUGUSTUS
08.00 Goedemorgen Soest
09.00 Soest Actueel
10.00 De Historische vereniging
11.00 Soest 55+
12.00 Lunchroom
13.00 Ontmoeting met ...
14.00 Muziekprogramma de herhaling van 14.00 uur maandag j.l
15.00 Soest Actueel h
16.00 Lunchroom h
17.00 Radio Soest non-stop
tot zaterdag 08.00 uur

ZATERDAG 26 AUGUSTUS
08.00 Goedemorgen Soest
09.00 uitzendingen vanf het Gildeterrein : Volks feesten tot 17.00 uur

LUISTERTIPS

In het weekend van 26 en 27 augustus verzorgen de medewerkers van Radio Soest een live uitzending vanaf het Gildeterrein aan de Blaakweg.

Zatedag: Volkspaardenfeest, Kinderspelen, Volksspelen , Kampioen – en Prijsschieten.

ZONDAG 27 AUGUSTUS
08.00 Goedemorgen Soest
09.00 Religie en poëzie
10.00 Ommetje natuur
11.00 Het levenslied
12.00 rechtstreeks vanaf
13.00 het Gildeterrein aan de Blaakweg tot 17.00 uur
17.00 uur de opname van de Eucharistieviering vanuit de Petrus en Pauluskerk
tot maandag 08.00 uur

Zondag : de Gildedag van het Groot Gaesbeeker Gilde met o.a. de Eemlander Blaaskapel, Kinderspelen, het Koningsschieten en de Eucharistieviering vanuit de Petrus en Pauluskerk

MAANDAG 28 AUGUSTUS
08.00 Goedemorgen Soest
09.00 Soest Actueel
10.00 De Soester en zijn muziek
11.00 In Holland staat een huis
12.00 Lunchroom
13.00 Even uitblazen
14.00 In de Link
15.00 Soest Actueel h
16.00 Lunchroom h
17.00 Positivo
19.00 Radio Soest non-stop
tot dinsdag 08.00 uur

DINSDAG 29 AUGUSTUS
08.00 Goedemorgen Soest
09.00 Soest Actueel
10.00 Ontmoeting met...
11.00 Senioren vragen
12.00 Lunchroom
13.00 Radio Soest non-stop
14.00 Operetteland h
15.00 Soest actueel h
16.00 Lunchroom h
17.00 Radio Soest non-stop
tot woensdag 08.00 uur

WOENSDAG 30 AUGUSTUS
08.00 Goedemorgen Soest
09.00 Soest Actueel
10.00 Ommetje natuur
11.00 Het levenslied
12.00 Lunchroom.
13.00 Over het Voetlicht
14.00 Soest 55+ h
15.00 Soest Actueel h
16.00 Lunchroom h
17.00 Radio Soest non-stop
tot donderdag 08.00 uur

Best of Disney (2)

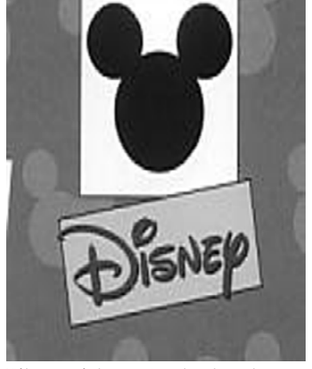

Filmmuziek zorgt er heel vaak voor dat je je als toeschouwer een bepaalde scène, een zeker gedeelte van een film steeds kan herinneren.
Soms gaat filmmuziek ook een eigen leven leiden en wordt een melodie wereldberoemd.
Vaak echter doet een stuk filmmuziek je teruggaan in de tijd en beleef je de hele fim opnieuw, met al zijn emoties en opwinding.
Of als het een melodie uit een ver verleden is, voel je je als het ware weer kind. Dat is nu precies wat we in 'Operetteland' willen bereiken met de Walt Disney filmmuziek uit de jaren 1955 tot 1967.
Want wie geniet niet opnieuw bij 'Bella notte' uit Lady en de vagebond of 'A spoonful of sugar' uit Mary Poppins en 'I wanna be like you' uit Jungle Book.
En zo nog vele, vele andere.
Presentatie: Paul Sparnaaij.
Techniek: Ben Verschoor.
Uitzending: donderdag 24 augustus, 14:00 uur; herhaling: dinsdag 29 augustus, 14:00 uur.

Ontmoeting met...

In het programma 'Ontmoeting met...' heeft Eef van der Horst deze week een gesprek met Conny van Dust-Eskamp uit Soest.
In 1983 schreef zij geschiedenis door als eerste vrouw deel te nemen aan de Holland Triatlon in Almere. Zij was ook de eerste Europese vrouw die zich waagde aan een hele triatlon.
Trainingsdagen van acht uur waren voor haar geen uitzondering. Alle ogen waren op haar gericht. Het mocht niet fout gaan.
Uitzending: vrijdag 25 augustus, 13:00 uur; herhaling: dinsdag 29 augustus, 10:00 uur.

Soesters en hun muziek

Deze week ontvangt Lonneke Meijer in de studio zangeres Petra van Rootselaar van de Artishock Swingband: geboren en getogen in Soest, getrouwd, drie kinderen en ook nog werkzaam als psychiatrisch verpeegkundige in Hilversum.

Haar hobby is zingen en niet alleen onder de douche, maar ook bij de Artishock Swingband in het programma ' Wie is Loesje?', maar ook al twintig jaar bij Chorus Line.
Ze is te horen als dat koor op zaterdag 2 september in het openluchttheater Cabrio zingt, maar in deze uitzending gaar het over de Swingband en uiteraard breng Petra haar muzikale voorkeur mee.

Techniek Marcel van Blaricum.
Uitzending: donderdag 24 augustus, 11:00 uur; herhaling: maandag 28 augustus, 10:00 uur.

In Holland staat...

In het programma 'In Holland staat een huis' heeft Werner Paans deze week een ontmoeting met Kubra Balci-Sayal. Zij is geboren in een klein dorp aan de westkust van Turkije. Op haar twaalfde is zij naar Soest gekomen, waar haar vader al woonde. Zij werkt momenteel bij de gemeente Soest op de afdeling Sport, Onderwijs en Welzijn. Zij voelt zich dus een echte Soester.
Uitzending: maandag 28 augustus, 11:00 uur.

In de link: Afrika

O breng mij terug naar die ou' Transvaal, daar waar mijn Sarie woont.
Het programma 'In de link' heeft deze maand Afrika als thema.

Er wordt muziek gedraaid uit en over dit donkere continent, zoals het jarenlang genoemd is. Natuurlijk hoort u 'Africa' van Toto, muziek uit de film 'Out of Africa' en 'The Marakesh Express' van Crosby, Stills and Nash. Maar ook écht Afrikaanse muziek van Ladysmith Black Mambazo, Mori Kante, Kadhja Nin, Miriam Makeba en Youssou N'Dour.

Lekkere wereldmuziek, net even anders en met een hoog 'suikerbossie 'k wil jou hè'-gehalte. Ga er maar eens lekker een uurtje voor zitten. Lida van Steendelaar (techniek) en Ad van Veen (samenstelling en presentatie) brengen deze maand Afrika bij u thuis.

En zeg nu zelf... welk radiostation doet dat nu nog vandaag de dag?

Uitzending: maandag 28 augustus, 14:00 uur.

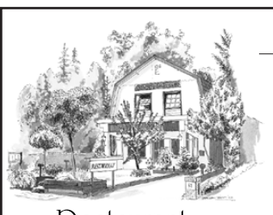

Restaurant Bauers

BURG. GROTHESTRAAT 55
SOEST
Tel.: 035 - 601 25 16
restaurant@bauers.nl
www.bauers.nl
Ook verkoop dinerbonnen

Bauers Kwintet

Gerookte eendenborst
* * *
Portbouillon
* * *
Sorbet
* * *
Duet van zalm en kalfsbiefstuk
* * *
Crème brûlée

€ 27,50

Van Berkum

Libel 60 te Soest

Vraagprijs € 345.000,- k.k.

Gelegen in de kindvriendelijke en zeer groene woonwijk Overhees, helft van een dubbel woonhuis (1986) met garage en parkeerplaats voor twee auto's aan de achterzijde. Op loopafstand van winkels en vlakbij scholen. Indeling: entree, hal, meterkast en toilet met fonteintje. Lichte L-vormige woonkamer met deur naar tuin en elektrisch zonnescherm, halfopen keuken met oven, 4-pits gasstel met afzuigkap, vaatwasser en koelkast. Begane grond is voorzien van lichte plavuizen vloer. 1ste verd: overloop, 3 slaapkamers, badkamer met ligbad, toilet en wastafel. Vaste trap naar zolderverdieping, voorzolder met aansluiting voor wasmachine en droger, c.v. (1999), 2 slaapkamers waarvan 1 met dakkapel en 1 met veluxraam. De woning is geheel voorzien van dubbel glas. **Een compact en sfeervol familiehuis in een groene en verkeersvrije woonomgeving.**

Woonoppervlak ca. 150m², inhoud ca. 380m³, perceeloppervlak 204m²
Aanvaarding in overleg.

NVM Nieuw Baarnstraat 93 • 3743 BP Baarn
telefoon (035) 541 84 45 • fax (035) 542 34 45

Buijs REGIOMAKELAARS

Vredehofstraat 30 304
Soest

bekijk onze website
buijsregiomakelaars.nl

Vraagprijs € 135.000,- k.k.

OPEN HUIS A.S. VRIJDAG 25 AUGUSTUS
TUSSEN 16.30 EN 17.30 UUR.
U BENT VAN HARTE WELKOM!

Schitterend gelegen, aan de voorzijde van de "Oranjeparkflat" met uitzicht op de waterpartij van de parktuin en vrij zicht tussen de oude bomen door! Dit **2-kamerservice-appartement** ligt op de 3e verdieping aan de zonzijde van het gebouw. Het appartement behoort absoluut tot de best gelegen appartementen! Centraal in Soestdijk gesitueerd bij bossen en bij uitvalswegen.
Dit appartement beschikt eveneens over een garage met een op afstand bedienbare elektrische garagedeur.
De servicekosten zijn ca. € 738,- per maand inclusief voorschot stookkosten en een warme maaltijd 6 x per week (3-gangenkeuzemenu). De maaltijd kan ook (eventueel met gasten) in het restaurant worden gebruikt.

QUALIS funda NVM

Arnhemseweg 13 - 3811 NN AMERSFOORT
Tel. 033 422 80 50
Amersfoort@BuijsRegiomakelaars.nl

Burg. Grothestraat 13 - 3761 CJ SOEST
Tel. 035 603 27 37
Soest@BuijsRegiomakelaars.nl

Sträter Makelaardij o.g. NVM MAKELAAR

info@stratermakelaardij.nl - www.stratermakelaardij.nl

SOEST
KERKSTRAAT 81

Aan de doorgaande weg richting Amersfoort, nabij de oude dorpskern ligt een kleinschalig appartementencomplex. Op de eerste verdieping is nu een mooie maisonnette te koop gekomen met een ruim zonnig balkon met leuk uitzicht op de tuin. Op de begane grond aan de achterzijde heeft ieder appartement een stenen schuur en een eigen carport.
De indeling is als volgt: Gezamenlijke entree met intercomsysteem. Trapopgang naar eigen entree, hal met trap naar de 2e verdieping, toilet, ruime L-vormige woonkamer met elektrisch bedienbare zonwering en via de schuifpui toegang tot het royale betegelde balkon, eenvoudige open keuken, 2e verd.: overloop, slaapkamer aan de voorzijde met inbouwkast en bergruimte, badkamer met ligbad, wastafel, 2e toilet en aansluitingen voor wasmachine en droger, tweede slaapkamer aan de achterzijde.
Het appartement is optimaal geïsoleerd t.w. kap, spouw en glas.
De servicekosten bedragen ca. € 65,- per maand.

VRAAGPRIJS € 217.500,- k.k.

Soesterbergsestraat 32A, 3768 EJ Soest. 035 - 601 61 51

VAN BUUREN

Verhuizen?
Haal de erkende vakman in huis!

ISO 9002

Koningsweg 24B, Postbus 558, 3760 AN Soest
Tel.: 035 - 601 50 63, Fax: 035 - 602 56 67
E-mail: info@v-buuren.nl, Website: www.v-buuren.nl

ERKENDE VERHUIZERS

Kompleet verzorgde verhuizingen
Nationaal en internationaal
Tijdelijke opslag
Overzeeverhuizingen
Projectverhuizingen

BEL GRATIS 0800-022.31.91

Alleen achter een goede naam staat NVM.
www.nvmsoest.nl

NVM MAKELAAR

A.J.W. Bedrijfshygiëne
ook particulieren

Ongediertebestrijding tevens HOUTWORM/BOKTOR verdelging

Bel. 033-2462248
06-53446804
e-mail:info@ajw.nl

R. WESTRA
Dorresteinweg 60
Soest
Telefoon 601 32 88
koopt
IJZER, PAPIER en METALEN
Zaterdag na 12.00 uur GESLOTEN.

---

van rijnsoever
autoschadeherstelbedrijf

* *Autoschadeherstelbedrijf*
* *Plaat- en Spuitwerk*
* *Schade expertise*
* *Evt. gratis vervangend vervoer*
* *Complete schade-afwikkeling*

Belvedereweg 3c, Soest
☎ (035) 541 48 40 • www.vanrijnsoeverautoschade.nl

A brand of DaimlerChrysler

GRAB LIFE BY THE HORNS DODGE

DE NIEUWE DODGE CALIBER. ABSOLUUT GEEN LIEVERDJE.
VANAF € 18.900,- OF € 179,- PER MAAND.

Eindelijk! De auto waar alle echte mannen op hebben gewacht. Groot, sterk, gemeen: de Dodge Caliber is het allemaal. Kom dus snel langs in onze showroom voor een proefrit en kijk alvast op www.dodge.nl.

Rekenvoorbeelden op basis van Garant Betaalplan. Bij dit product profiteert u van een waardegarantie aan het eind van de looptijd.

Type auto	Contante prijs	Aanbetaling	Kredietbedrag	Looptijd in maanden	Kredietvergoeding	Eff. rente op jaarbasis	Slottermijn	Prijs bij de verkoop op afbetaling	Maandtermijn
Dodge Caliber 1.8S	€ 18.900,-	€ 5.500,-	€ 13.400,-	36	€ 2.663,56	7,9%	€ 9.631,44	€ 16.063,56	€ 179,-
Dodge Caliber 1.8S	€ 18.900,-	€ 3.550,-	€ 15.350,-	36	€ 2.901,28	7,9%	€ 9.631,44	€ 18.251,28	€ 239,-

Financiering via Chrysler Finance te Utrecht. Toetsing en registratie bij het BKR te Tiel. Prijzen zijn onder voorbehoud van acceptatie.

Genoemde prijzen zijn incl. BTW/BPM en excl. kosten rijklaar maken. Gem. verbruik: 6,1 - 8,1 l/100 km (16,4 - 12,3 km/l). CO_2-uitstoot: 161 - 192 g/km. Wijzigingen voorbehouden, juni 2006.

VAN KOOY CHRYSLER JEEP AMERSFOORT
Ruimtevaart 30, Amersfoort. Telefoon 033 - 454 34 44.
Openingstijden: maandag t/m vrijdag 8.30 - 18.00 uur. Zaterdag 9.30 - 17.00 uur.

C1000

Extra Voordeel

Het is er weer!
Onze eigen
Rookworst

Grof of fijn

3 stuks
~~6.75~~ **5.50**

Jupiler bier
krat à 24 flesjes
~~9.89~~ **7.99**

Bananen
kilo
~~1.39~~ **0.59**

Bospeen
per bos **0.89**

Peultjes
100 gram **0.49**

Leffe blond of dubbel bier
set à 6 flesjes
~~5.59~~ **3.99**

Verse mosselen
2 kilobak
~~6.99~~ **5.99**

Rozen
10 stuks per bos
~~3.99~~ **2.50**

Dit extra voordeel scheelt u nog meer!

Dat scheelt euro's Geen centen

Op **www.c1000.nl** staan alle acties van deze week!

Week 34 2006
- Aanbiedingen zijn geldig t/m zaterdag 26 augustus 2006.
- Prijswijzigingen, drukfouten en uitverkocht voorbehouden.
- Aanbiedingen zijn niet bestemd voor grootverbruikers en/of wederverkopers.
- Op de aanbiedingen waarbij OP=OP! staat vermeld, is onze actiegarantie niet van toepassing. Deze zijn uitsluitend geldig zolang de voorraad strekt.

C1000 **Van de Graaf**
Winkelcentrum 'Hartje-Zuid'

Geen fratsen. Dat scheelt. C1000