WOENSDAG 2 AUGUSTUS 2006

84e JAARGANG NO. 51

SOESTER COURANT

Redactie en administratie: Van Weedestraat 227 / Postbus 57 - 3760 AB Soest / Telefoon 035 - 601 41 52* - Telefax 035 - 602 49 04 - E-mail: soestcrt@wanadoo.nl - Internet: www.soestercourant.nl
Abonnement: Soest/Soesterberg per half jaar € 9,50 - Buiten Soest € 19,00 - Losse nummers € 0,65 / Gecontr. oplage 11.900 / **VERSCHIJNT IEDERE WOENSDAG**

DEZE WEEK

Actueel 3
- Zonaal parkeerverbod voor industrieterrein Soestdijk.

- Koe zoekt koelte...
- Schoolzwemmen voortaan ook voor groepen 3 en 5.
- Fiets- en paardentocht VVV.
- Column Visser.

Op 't Hoogt Actueel 4

Op Soest 5
- Van heidehut tot residence.
- Nieuwe zangcarrière voor 'supertalent'Jan Scheffer.

- Brand aan Eem onbereikbaar.

Familieberichten 6

Rubrieksadvertenties 6

Cultuur 7
- Herman van Veen in Cabrio met 'Eend Goed Alles Goed'.
- Oude Kerk: muzikale oase.
- Volksavontuur van Hilletje Jans in Cabrio-theater.

- 'Verlies en nu verder!'

Soesterberg 9
- Aantal helikoptervluchten bij duisternis verminderd.
- 'Men heeft geen recht boven mijn tuin te vliegen.'
- Masterclasses in Cenakel.

Prikbord 11
- Medische dienst.
- Kerkdiensten.
- Radio Soest.

Ouderen en hitte

Oproep aan de buren

Ouderen, chronisch zieken en gehandicapten ondervinden meer dan anderen grote last van de tropische temperaturen. Vooral alleenstaande ouderen lopen gezondheidsrisico's als ze niet regelmatig drinken (geen alcohol en weinig koffie).

Veel ouderen kunnen zichzelf, al dan niet met hulp van kinderen, familie, bekenden en kennissen goed redden. Er zijn er echter ook die niet regelmatig bezoek ontvangen. Voor deze groep ouderen geldt de oproep aan de inwoners van Soest: let op uw buren. Breng eens een bezoek of bel eens aan bij uw oudere buurvrouw of buurman.

Wie vragen heeft kan contact opnemen met de Stichting Welzijn Ouderen Soest (☏ 035-60.23.681, 's morgens) of met Amant Maatschappelijk Werk (☏ 035-60.36.800 bij voorkeur tussen 09:00 en 10:00 uur). Daarnaast kan men contact opnemen met de Ouderenhulplijn (☏ 0900-60.80.100, 5 ct/m). Zie ook www.ouderenhulp.nl.
Ook als men al bij ouderen, chronisch zieken en gehandicapten op bezoek gaat is de vraag erop te letten en ervoor te zorgen dat zij:
- regelmatig water drinken;
- extra zout gebruiken, bijv. iedere dag bouillon drinken;
- drankjes met veel suiker vermijden;
- zichzelf beschermen tegen de zon bij het naar buiten gaan;
- een zonwering gebruiken;
- af en toe een koele handdoek in de nek leggen.

Gemeente Soest

Geen lozing uit riool

Hevige regenval oorzaak van stinkend vijverwater

Vooralsnog schrijft de gemeente Soest het optreden van 'vuil' water in de vijver langs de Koningsweg toe aan de hevige regenval van zondagmiddag. Er is geen reden om aan te nemen dat de oorzaak gezocht moet worden in de lozing van (vervuild) rioolwater.

Zo reageert de Soester milieu-ambtenaar A. Agterberg op de 'melding' van zo'n (veronderstelde) rioolwaterlozing in de vijver tussen de Dalweg en de Clemensstraat, waarvan de Spinet-bewoner Rob Rozeboom gewag maakt in een brief aan de gemeente Soest en het waterschap. Rozeboom had na de regenbui van zondagmiddag een 'forse opwellende beweging' waargenomen in het vijverwater, met een diameter van ongeveer een meter, en 'met de stank en het beeld van rioolwater'. 's Maandags ontwaarde hij bij het Spinet een boel vissen die aan het oppervlak van de vijver naar lucht leken te happen. Volgens Rozeboom zouden de waarschuwingsborden ('pas op – blauwalg' niet afdoende zijn om de gevolgen van rioolwateroverstort op te lossen.

Volgens Agterberg is er hoogstwaarschijnlijk niets aan de hand. Na een forse regenbui stroomt het hemelwater vaak met kracht de vijver in, waardoor het water flink gaat wervelen. Gezien de hoge temperatuur van het water en de aanwezigheid van blauwalg kan dat tijdelijk wel enige stank veroorzaken. 'Dan ruik je wel wat, maar dat is geen ongebruikelijk verschijnsel,' aldus Agterberg. Hij zou de situatie in de vijver maandagmiddag nog even gaan bekijken, maar achtte het praktisch uitgesloten dat er inderdaad rioolwater in de vijver zou zijn geloosd.

Verkeersveiligheid wordt groter

Eempolder: straks maximaal 60 km/u

● *De Eemweg heeft grotendeels al een snelheidslimiet van 60 km/u en een 'nieuw wegprofiel'. Zo gaan ook andere polderwegen er straks uitzien.*
Foto Soester Courant.

Het college van burgemeester en wethouders heeft vorige week besloten tot het instellen van een algemene snelheidsbeperking voor de wegen in het Eempoldergebied. Daar geldt binnenkort een maximum van 60 kilometer per uur. Vrijwel alle wegen krijgen een nieuw wegprofiel.

Soest sluit zich daarmee aan bij het landelijk beleid voor Duurzaam Veilig Verkeer. In steeds meer landelijke gebieden geldt een snelheidslimiet van 60 km/u op wegen waar langzaam en gemotoriseerd verkeer gebruik maken van dezelfde rijbaan. De polderwegen krijgen allemaal een speciale wegmarkering waardoor duidelijk wordt welk gedrag en snelheid van de weggebruikers worden verwacht, in overeenstemming met de landelijke richtlijnen.
De inrichting van de Eempolder als '60-km gebied' wordt sober, meldt het ambtelijk advies bij het collegevoorstel. Dat wil zeggen dat er geen bijzondere snelheidsremmende maatregelen getroffen zullen worden (zoals drempels of 'straatjuwelen'). Wel wordt het wegprofiel aangepast waardoor de veiligheid zal toenemen (lagere snelheid + kantmarkering + verharding van de bermen). Onderzoek heeft uitgewezen dat het aantal verkeersslachtoffers in 60-km gebieden dan met 27 % daalt.
Het nieuwe profiel kent een rijbaan van 3,20 meter (de zgn. 'rijloper') met aan weerszijden 10 centimeter onderbroken kantmarkering, 30 centimeter uitwijkstrook en 40 centimeter bermverharding. Dat profiel kan worden toegepast op de A.P. Hilhorstweg, Spiekerweg, Hooiweg, Eemweg, Weideweg en Grote Melmweg.

Alleen 'optisch'

De huidige breedte van de polderwegen is doorgaans 4 meter, maar de versmalling is in feite alleen 'optisch'. Waar de wegen nu smaller zijn dan 4 meter – o.a. Verlengde Hooiweg en A.P. Hilhorstweg tussen Grote Melmweg en Weg in de Maten – worden ze juist verbreed, zodat alle wegen straks hetzelfde profiel hebben. Het profiel is niet geschikt voor het Breemeentje, de Langeindsche Maatweg en de Weg in de Maten, die 'doodlopen' of geen noemenswaardige verkeersfunctie hebben. En dan is het niet doelmatig om ze 'op te waarderen', aldus het advies.
Bijkomend voordeel van het nieuwe wegprofiel is dat de onderhoudskosten lager worden. Nu nog ontstaat veel schade omdat auto's veelvuldig moeten uitwijken als ze elkaar passeren en dan de rand van de weg beschadigen. Daarom worden ook de bermen verhard. De schade aan de weg wordt daardoor beperkt, al is het primaire doel natuurlijk de veiligheid van de weggebruiker die om welke reden dan ook van de rijbaan raakt.
De uitwijkstrook blijft slechts 30 centimeter, zodat duidelijk is dat dit geen 'fietsstrook is', maar alleen een mogelijkheid om tegemoetkomende weggebruikers te laten passeren en ruimte voor corrigerende stuurbewegingen en manoeuvres buiten de rijloper. Voor landbouwvoertuigen ontstaat er volgens het plan een feitelijke verhardingsbreedte van 4,80 meter. In het plan zijn wel plateaus opgenomen, maar dan alleen op kruispunten. Met 60 km/u zijn die voor personenauto's wel te nemen, maar grote voertuigen moeten langzamer rijden. Dat zal voor de meeste landbouwvoertuigen geen probleem zijn, aldus b. & w., omdat die toch niet harder dan 25 km/u mogen.

In één keer

Het college is van plan om – aangenomen dat er verder geen bezwaren komen – nog dit jaar in één keer de 60km-limiet in te voeren. Dat gebeurt op verzoek van de politie. De werkzaamheden aan de weg worden overigens gefaseerd uitgevoerd. Op wegen die nog niet aan onderhoud toe zijn zal wel de kantmarkering alvast worden aangebracht. Dit jaar worden nog bepaalde stukken van de A.P. Hilshorstweg aangepakt.
Volgend jaar staat de Peter van den Breemerweg op het onderhoudsprogramma, maar volgens het ambtelijk advies is het nog maar de vraag of die hetzelfde profiel moet krijgen als de andere polderwegen. Het is immers ook een 'primaire fietsroute', waarvan veelvuldig gebruikt wordt gemaakt door fietsers. Bovendien rijden er relatief veel auto's. De gemeente wil overigens de bestaande afsluiting – voor gemotoriseerd verkeer – in de spits ('s morgens richting Amersfoort, 's middags richting Soest) nog eens nader bekijken.
Het plan ligt ter inzage in het gemeentehuis. Belanghebbenden hebben zes weken de tijd om eventueel bezwaar te maken tegen het ontwerp.

Inbrekers met geweld gepakt

Een politieman heeft vrijdagnacht geweld moeten toepassen om een verdachte aan te houden. Het betreft een 22-jarige man zonder vaste woon- of verblijfplaats, die zich verzette toen agenten hem wilden inrekenen. De man en een handlanger waren door getuigen gezien op het dak van een winkel aan de Burgemeester Grothestraat. De gewaarschuwde politie doorzocht de omgeving en zag toen de mannen wegrennen. Na een achtervolging kon een van de verdachten worden aangehouden op de Korenweg. Ondanks dat hij tegenstribbelde, kon hij onder bedwang worden gebracht en naar het bureau worden vervoerd. Op aangeven van een getuige konden andere agenten even later de tweede verdachte aanhouden op de Burgemeester Grothestraat. Beide mannen werden ingesloten voor verhoor.

Constructiefout dakranden voor schoolstart hersteld

Spoedreparatie aan De Bron

● *Als de constructie niet wordt hersteld, bestaat het gevaar dat de dakranden naar beneden vallen.*
Foto: Soester Courant

Om het risico van ongelukken te mijden, moet nog voor de eerste schooldag (21 augustus) het gebouw van De Bron worden gerepareerd. Zo snel mogelijk zal een bedrijf de constructie van de boeiboorden herstellen.

Gebeurt dat niet, dan bestaat het gevaar dat een of meer van deze platen naar beneden vallen. Vandaar dat het bestuur van het Protestants-Christelijk Basis Onderwijs (PCBO) wil dat de werkzaamheden nog tijdens de zomervakantie worden uitgevoerd.
De gemeente stelt dertigduizend euro beschikbaar. Ze onderkent het risico dat kinderen door vallende platen geraakt zouden kunnen worden. Omdat er geen sprake is van nalatig of slecht onderhoud door het schoolbestuur wil de gemeente ook financieel bijspringen om een eind te maken aan de gevaarlijke situatie.
De boeiboorden zijn de randafwerking van het platte dak. Bij de bouw van het nieuwste gedeelte, in de jaren negentig, is er kennelijk een fout gemaakt in de constructie achter de boorden. Volgens een woordvoerder van de gemeente is er onvoldoende ventilatie, waardoor vocht en condens het achterliggende hout aantasten. Door de opgetreden houtrot is er sprake van een gevaarlijke situatie en kunnen de boorden, van dertig tot veertig centimeter breed en variërend in lengte, naar beneden tuimelen.
Binnen drie weken zal de constructie zijn hersteld, zodat de kinderen straks zonder zorg naar de school aan de Sweelinckstraat kunnen.

Voorwaardelijke straf man na mishandeling van vrouw

Een 40-jarige Soester is vrijdag in Amersfoort door de politierechter veroordeeld tot twee weken voorwaardelijke gevangenisstraf. De man werd schuldig geacht aan mishandeling van zijn vrouw.

Volgens de echtgenote kreeg ze op 26 april ruzie met haar man toen ze aan het eind van de middag van haar werk thuis kwam. Hij eiste dat hij als eerste te eten zou krijgen. De Soester zou haar bij de keel hebben gegrepen, geslagen en tegen haar benen hebben geschopt.
De verdachte vertelde in de rechtszaal dat zijn vrouw met de ruzie was begonnen. Hij zou haar alleen hebben vastgehouden omdat ze hem met een stuk hout op zijn hoofd wilde slaan. 'Zij begint de ruzie en probeert de schuld bij mij neer te leggen omdat ik de man ben', aldus de Soester.
Hij ontkende dat hij en zijn echtgenote regelmatig ruzie hadden, zoals de buren en zijn oudste dochter aan de politie vertelden. Volgens het kind hadden haar ouders vaak slaande ruzie. De dochter had gezien dat haar vader haar moeder op 26 april bij de keel pakte en tegen de benen schopte.
Politierechter mr. F. Aardema zag de verklaringen van de buren en de dochter als ondersteunend bewijs voor de aangifte van de vrouw. Daarnaast had ook de huisarts verklaard dat het hem al jaren bekend is dat de Soesterse door haar man wordt mishandeld.
Aardema vond het vooral van belang dat de verdachte 'in vrede' verder kan met zijn gezin. Om die reden leek een voorwaardelijke straf haar de beste oplossing. Ze veroordeelde de Soester overeenkomstig de eis van de officier van justitie tot twee weken voorwaardelijke celstraf, met een proeftijd van twee jaar.

Officier van justitie mr. A. Dam zei nadrukkelijk tegen de Soester dat hij zijn vrouw of dochter niet de schuld moest geven van het feit dat hij moest voorkomen. Volgens Dam was het zijn beslissing geweest om de verdachte toch te dagvaarden, ook al had de echtgenote haar aangifte later weer ingetrokken. Na een goed gesprek wilden de echtelieden hun huwelijk nog een kans geven.

Vrouw geslagen in bioscoop

In een bioscoop heeft een 21-jarige vrouw uit Soest klappen gekregen van een man uit Nijkerk. Ze deed daarvan aangifte bij de politie. In de bioscoop vond woensdagavond rond half twaalf een vechtpartijtje plaats met twee mannen en twee vrouwen. Ter plaatse hoorde de politie van medewerkers dat het viertal was verder gelopen naar de Zonnehof. Buiten werd de Nijkerker (33) aangehouden op verdenking van mishandeling. De man zou zich hebben geïrriteerd aan de luidruchtigheid van enkele bezoekers van de filmzaal.

Biels geblust... met gieter

● *De brandweer rukte zaterdagochtend uit naar station Soest-Zuid, waar een brandende spoorbiels was gemeld. De machinist van de daar juist gestopte trein had nog een poging gedaan het vuur te blussen, maar dat was niet gelukt. Een brandweerman doofde het 'smeulbrandje' met een welgemikte waterstraal... uit een gieter! Andere brandweerlieden stonden overigens paraat met pylons, gevuld met water, voor als er toch meer water nodig zou zijn geweest.*
Foto: Brandweer Soest.

ZATERDAG 12 AUGUSTUS TREKKERSPEKTAKEL OP DE BIRKSTRAAT 125A
www.trekkerdag.nl

SOESTER KALENDER

De Soester Kalender biedt verenigingen en instellingen in Soest gelegenheid hun publieksactiviteiten met een eenmalig karakter kort in deze 'weekagenda' te melden.

Donderdag 3 augustus
● 13:30 Zomeractiviteiten Spleasure Centrum, Dalweg 181, € 3,65/4,35.

Vrijdag 4 augustus t/m maandag 7 augustus
geen opgaven

Dinsdag 8 augustus
● 13:30 Zomeractiviteiten Spleasure Centrum, Dalweg 181, € 3,65/4,35.

Woensdag 9 augustus
● 09:00 Excursie Soester Kring naar begraafplaats Soestbergen, Utrecht; vertrek parkeerplaats Pieter de Googhlaan; € 5,00.

Twee vrouwen stelen uit winkel

Op de Soesterbergsestraat zijn donderdagmiddag twee vrouwen aangehouden. In hun auto trof de politie levensmiddelen en huishoudartikelen aan, die hoogstwaarschijnlijk van diefstal afkomstig zijn. De dames, 53 en 58 jaar en afkomstig uit Den Haag en Hilversum, waren korte tijd eerder betrapt door personeel van een winkel aan de Van Weedestraat.
De twee slaagden erin te vluchten, maar op basis van een duidelijk signalement kon de politie ze traceren.

Veroordeelde Poolse mannen zijn spoorloos

Twee 22-jarige mannen uit Polen zijn vrijdag buiten hun aanwezigheid door de Amersfoortse politierechter veroordeeld voor een vechtpartij in Soest. De Polen kregen elk twee weken voorwaardelijke gevangenisstraf opgelegd.

De officier van justitie had twee weken onvoorwaardelijke gevangenisstraf geëist, maar dat vond politierechter mr. F. Aardema 'wat zwaar'. De Polen waren op 9 april op de Middelwijkstraat in Soest slaags geraakt met vier andere mannen.

Omdat de verdachten niet bij hun rechtszaak kwamen opdagen, bleef onduidelijk wat de aanleiding tot de vechtpartij was geweest. Ook bleef onbesproken wie was begonnen.

De Polen, van wie niet bekend is of ze nog in Nederland verblijven, moeten van de rechter 50 euro smartengeld aan één van de slachtoffers betalen. De man had schriftelijk om 100 euro schadevergoeding gevraagd.

Speed zet Soester aan tot stelen van bouwmaterialen

'Het heeft mijn geest overgenomen, en er is geen stop meer op geweest.' Dat zei een 25-jarige Soester donderdag in de Utrechtse rechtszaal over zijn gebruik van speed. Onder invloed van de drug zou hij 'uit een soort hebzucht' dwangmatig zijn gaan stelen.

'Het leek wel alsof ik spullen moest hebben', probeerde de Soester uit te leggen wat de drug met hem deed. Hij bekende een vijftiental diefstallen en verduisteringen die hij dit voorjaar had gepleegd. De man raakte aan de speed na het overlijden van een goede vriend.
De buit van zijn diefstallen bestond onder meer uit twee aanhangwagens, gestolen in Bilthoven en Hilversum, en een trilstamper, afkomstig van een bouwterrein in Soest. Ook had hij in juni in zijn woonplaats een pompwagen meegenomen die volgens hem langs de kant van de weg stond. Volgens de Soester pleegde hij de diefstallen zonder bijbedoeling. 'Ik had het helemaal niet nodig, ik wilde het ook niet verkopen. Ik heb het opgepoetst en in mijn schuur laten staan', aldus de man.
De verdachte stal en vernielde in maart bovendien een broodkar die op de Oostergracht in Soest stond geparkeerd. Nadat hij met een slijptol de bovenbouw van de verkoopwagen had verwijderd, zette hij het onderstel van de wagen weer terug. 'Waanzin', aldus de Soester.
Hij was destijds in de veronderstelling dat de broodkar niet meer werd gebruikt.
Officier van justitie mr. J. Beumer-Gonggrijp geloofde dat de steelzucht voor een deel aan het drugsgebruik te wijten viel, maar volgens de aanklaagster moet ook eigen gewin een rol hebben gespeeld. Een deel van de buit kon de verdachte prima gebruiken in zijn éénmansbedrijfje. 'Het ging niet alleen om het hebben', concludeerde Beumer-Gonggrijp.
Dat de Soester zijn leven weer op orde krijgt, vond de aanklaagster belangrijker dan een gevangenisstraf. 'Ik wil hem een kans geven om een nieuwe start te maken met steun van zijn omgeving en de reclassering'. De verdachte had een blanco strafblad en hij had zich kort voor zijn aanhouding al vrijwillig aangemeld bij een hulpverleningsinstelling in Amersfoort. 'Hard werken, vertrouwen terugwinnen en mijn schulden terugbetalen', zo zag de Soester zijn toekomst.
Het blanco strafblad was voor politierechter mr. H. Manuel de reden om de Soester overeenkomstig de eis tot 120 dagen celstraf, waarvan 77 dagen voorwaardelijk, te veroordelen. Omdat de verdachte al zo lang in voorarrest zat, kwam hij donderdag onmiddellijk vrij. Als bijzondere voorwaarde komt de Soester onder toezicht van de reclassering.

UW SOESTER AUTODEALERS
HNEFKENS SOEST OPEL
Birkstraat 30 - Soest
Tel.035-6012364 www.nefkens-soest.nl
"DE SOESTER" CHEVROLET
Kostverlorenweg 1 - Soest
Tel. 035-6021064 www.soester.nl
VOOR NIEUW EN GEBRUIKT

PERSONEEL GEVRAAGD

etos

Etos te Soest zoekt een

ENTHOUSIASTE VERKOPER (M/V)

24 tot 32 uur per week

en een

WEEKENDHULP

koopavond en zaterdag

Als verkoper:
- Ga je graag met klanten om
- Hou je van een beetje drukte
- Heb je teamspirit
- Respecteer je het beleid binnen de organisatie
- Zet je je in voor de beste resultaten

Ben je geïnteresseerd en zijn bovenstaande kenmerken typerend voor jou? Schrijf dan snel. Alleen brieven met c.v. zullen worden behandeld.
We zien je reactie met belangstelling tegemoet!

Etos
t.a.v. Mevr. I. Saat
Van Weedestraat 221a, 3761 CD Soest.

Van de Graaf
winkelcentrum Hartje-Zuid

heeft vanaf eind augustus plaats voor enkele

NIEUWE COLLEGA'S

Het gaat om medewerkers op de afdeling houdbaar en op de afdeling groente.

Alle functies zijn voor minimaal 20 uur per week.

Wij zoeken hiervoor enthousiaste mensen die van aanpakken weten en die het ook leuk vinden om op vriendelijke wijze onze klanten te adviseren.

Wij bieden een leuke afwisselende baan in een gezellig team en zorgen voor een goede beloning. Vooral schoolverlaters en deeltijdstudenten worden geadviseerd te reageren.

Meer weten? Kom eens langs of bel naar 035-6015724 en vraag even naar: Andries of André.

Alleen achter een goede naam staat

NVM
www.nvmsoest.nl

Tennisvereniging Soest-Zuid

zoekt per direct parttime

BARMEDEWERKER m/v

voor de maandag-, dinsdag- en woensdagavond.

Schriftelijke reacties:
Bosstraat 57a, 3766 AC Soest.

De Ridder

CIVIEL- & CULTUURTECHNIEK

De Ridder civiel- en cultuurtechniek is een 80 jaar jong, landelijk opererend aannemersbedrijf werkzaam in de aanleg en het onderhoud van sportterreinen (voetbal, golf, tennis e.d.) groenvoorzieningen, grond-, weg- en waterbouw alsmede beregeningsinstallaties.

Wij hebben op dit moment de volgende vacatures:

Telefoniste-receptioniste (voor de vrijdagen en vakantieperiodes) M/V
* aannemen van telefoongesprekken
* verzorgen van de post
* kennis van officeprogramma's
* archiefwerkzaamheden

Voorman groenvoorzieningen
* Ervaring in het aanleggen en onderhouden van particuliere tuinen en groot- en kleinschalige groenprojecten.

Leerling-monteur werkplaats
* U heeft affiniteit met het onderhouden van een machinepark bestaande uit o.a. auto's, tractoren en aanhangwerktuigen, maaimachines e.d.

U kunt schrijven of bellen met:
J. de Ridder B.V. t.a.v. de directie, Postbus 27,
3769 ZG Soesterberg E-mail: info@jderidderbv.nl
Telefoon 0346-351880, internet: www.jderidderbv.nl

J. Westhof & C. Fonteyn b.v.

Schilders & Wandafwerking
BINNEN- EN BUITENSCHILDERWERK

- wandafwerking
- behangwerk
- meerjarensysteem
- spuitpleister
- stucwerk
- glasreparatie

Wij verzorgen complete projecten voor bedrijven en particulieren

Beckeringhstraat 49, 3762 EV Soest **E-mail: jwesthof@cfonteyn.nl**
Tel: 035-6020200 **Website: www.cfonteyn.nl**

SOESTER GOLFKAMPIOENSCHAPPEN 2006

MAANDAG 11 SEPTEMBER OP GOLFBAAN HET RIJK VAN NIJMEGEN

INSCHRIJFGELD € 90,- p.p. (incl. greenfee, lunch-pakket, borrel, diner, wijn etc.)

Inschrijfformulier beschikbaar vanaf woensdag 2 augustus bij
Rabobank Soest Baarn Eemnes, Kerkplein 9 of Van Wijk Makelaars
aan de Soesterbergsestraat 46

Sluiting inschrijving : 23 augustus, 2006

Met dank aan de volgende sponsors:

Rabobank Soest Baarn Eemnes
Agrar Holland BV
Van Wijk Makelaars
Comag Distributie BV
Fysiotherapie Soestdijk
Atelier Michgelsen
Ovile BV
Varoda Packaging BV
Golfclub Soestduinen
Van der Meer BV installateurs-dakbedekkers
Aannemingsmij A.A. van Breukelen en Zonen BV

Eetvilla Van Den Brink
Printkado
Boutique Des Fleurs
Soester Courant
Trim Line of Holland BV

HOOFDSPONSOR

KORLAAR Recycling bv

PLUS pakkers

Weekendvoordeel Geldig van donderdag 3 t/m zaterdag 5 augustus 2006

Barbecueschotel

per 750 gram **3.98**

Inhoud: 2 porties saté, 2 hamburgers à la minute, 2 speklappen gemarineerd en 2 barbecueworsten.

Per 750 gram **ELDERS 5.98**

0.49

Sperziebonen
500 gram

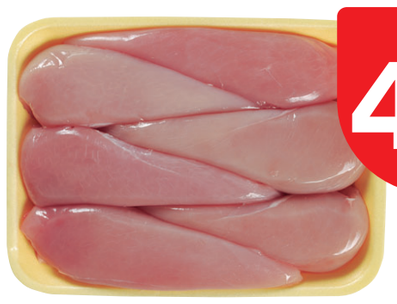

4.99

Kipfilet Gemarineerd
Kilo **5.49**
Naturel
Kilo
ELDERS 7.49

kilobak **1.39**

PLUS
Huzarensalade
Kilobak
NORMAAL 1.67

6.99

PLUS
Appel citroenvlaai
Geschikt voor 10-12 personen
NORMAAL 7.99

Korting op wel 15 dagjes uit!
laatste week
Alleen bij PLUS
Kijk snel verder in de winkel.

8.99

Bavaria Pils
3 Kratten
12 flesjes à 30 cl.
ELDERS 13.17

Palm Bier
Krat 24 flesjes à 30 cl.
ELDERS 12.59

* Alcohol verkopen wij alleen aan personen vanaf 16 jaar.

3 flessen **10.00**

Kaapse Roos Rooiwijn, chenin blanc of rosé
Uit Zuid-Afrika
3 flessen à 75 cl.
Per fles **3.99**
ELDERS 13.47-14.07

* Alcohol verkopen wij alleen aan personen vanaf 16 jaar.

31/06 Aanbiedingen zijn niet bestemd voor wederverkopers en/of grootverbruikers. Prijswijzigingen en/of zetfouten voorbehouden.

PLUS Van Soest - Soesterberg

Rademakerstraat 20

Openingstijden:
Maandag - vrijdag 8.00-20.00
Zaterdag 8.00-18.00

www.plussupermarkt.nl

PLUS
Wat een verschil.

Vrachtauto's weg langs parallelweg

Zonaal parkeerverbod op heel industrieterrein Soestdijk

Het college van burgemeester en wethouders stelt binnenkort een zonaal parkeerverbod in voor het hele industrieterrein Soestdijk (globaal tussen Koningsweg en Laanstraat). Daarmee worden het parkeren en de doorstroming van het verkeer verbeterd.

Een en ander maakt het industrieterrein beter bereikbaar, meent het college. Er mag alleen nog in de aangewezen vakken geparkeerd worden en dat maakt het voor de politie ook makkelijker om 'handhavend' op te treden. Parkeren is een probleem in dit gebied. Het komt vaak voor dat auto's en vrachtauto's lukraak op de hoofdrijbaan worden neergezet.

Het nieuwe parkeerregiem voorziet ook in een verbod voor vrachtauto's om te parkeren langs de parallelweg van de Koningsweg, tussen de Dorresteinweg en de Belvedèreweg. Daardoor blijven de bedrijven daar ook 's avonds goed zichtbaar en wordt de omgeving niet ontsierd. De meeste parkeerdrukte doet zich 's avonds voor bij Better Bodies, maar dat krijgt binnen afzienbare tijd ruimte op eigen terrein en ook op de parallelweg kunnen dan auto's worden neergezet. Voor vrachtauto's zijn er al nieuwe parkeervakken gecreeërd op de Belvedèreweg en de Energieweg.

Meningen van lezers

De Windhond

In het bijna wekelijkse p.r.-stukje voor de molen De Windhond kwam afgelopen week de directeur van de Rabobank aan het woord. Over de herbouw zegt hij onder meer: 'Op die manier werkt De Windhond toch ook weer mee aan een stukje verdere bewustwording bij het publiek. Dan kun je zien dat zo'n techniek van eeuwen geleden het gebruik van fossiele brandstoffen heel goed kan vervangen.'
De heer Porte is ongetwijfeld een bekwaam bankier, maar zijn ideeën over energieopwekking zijn meer romantisch dan realistisch. De grootste windturbine van Nederland, die gebouwd gaat worden in het Botlekgebied, krijgt een capaciteit van 2,5 megawatt. Het totale energieverbruik in Nederland bedraagt ruwweg 1.000.000 megawatt. Dus 400.000 gigantische windturbines zijn nodig. De kosten voor 1 turbine bedragen ongeveer 2,5 miljoen euro.
Met deze paar gegevens kunnen allerlei leuke rekensommetjes gemaakt worden.
Overigens ben ik van mening dat het project De Windhond thuis hoort in de categorie de Efteling-pannenkoekenhuis-oude ambachtenmarkt en niets te maken heeft met herleven van Soester cultuur (wat dat ook wezen moge).
En meneer Porte, 'een stukje verdere bewustwording' kan echt niet.

Peter Ensdorff

Koe zoekt koelte...

● *In de weilanden achter de huizen aan de Herderstaf (Boerenstreek) grazen de koeien van boer Teus van Duinkerken. Vanwege de hitte die mens en dier vorige week parten speelde ging een van de koeien aan de wandel, op zoek naar verkoeling. De sloten tussen de weilanden stonden droog, het dier ontdekte dat het daardoor niet zo moeilijk was om het weiland te verlaten en koelte te zoeken in de sloot achter de huizen, waarin nog wel water stond. De koe werd bij de horens gevat, teruggebracht naar haar eigen weiland en van vers water voorzien.*

Foto: Ben Bunnik.

Visser

Nieuwsquiz

Heeft u iets gemist in het Soester nieuws van juli? Geeft niks. Na deze nieuwstest bent u weer op de hoogte. De goede antwoorden vindt u onderaan.

Vraag 1. Deze maand werd bekend dat de nieuwe burgemeester van Soest, de heer Arie Noordergraaf (SGP), niet half augustus in functie treedt, maar pas op 1 september 2006. Waarom dan precies?
a) dan is de r weer in de maand
b) dan zijn de vakanties voorbij
c) dan zijn de Gildefeesten goddank geweest
d) 1 september valt in ieder geval niet op zondag

Vraag 2. De politie neemt de uitgaansoverlast in de wijk Soestdijk serieus. Wijkagent Leen Bomhof (50) hierover:
a) 'Ik ken de raddraaiers, want ik ben in die kroegen kind-aan-huis'
b) 'Dat we niemand kunnen pakken, is mijn eer te na'
c) 'We zullen er definitief een eind aan maken'
d) 'Ach, nuchter zijn het prima jongens en meisjes'

Vraag 3. Een ingehuurd(!) verkeersbureau bedacht voor de drukke, onveilige Birkstraat zeven oplossingen. Hoeveel varianten werden door de bewoners met gejuich ontvangen?
a) alle zeven opties
b) vijf
c) drie
d) nul

Vraag 4. Omdat 'betere dienstverlening' een van de speerpunten van ons nieuwe college van b & w is, verhuist het gemeentearchief in het raadhuis binnenkort
a) naar een grotere ruimte
b) naar de garderobe
c) naar de kelder
d) naar de zolder

Vraag 5. Het Soester college van b & w is boos omdat het door twee buurgemeenten niet was uitgenodigd een middag buiten te spelen
a) op de Leusderhei
b) op de Bokkeduinen in Amersfoort
c) op de Utrechtse Heuvelrug
d) op de vliegbasis in Soesterberg

Vraag 6. Herman van Veen verzorgt op 17 en 18 augustus t.b.v. Unicef twee theatervoorstellingen van Alfred Jodocus Kwak in Cabrio onder de titel
a) Eind goed al goed
b) Wie goed doet goed ontmoet
c) Eend goed alles goed
d) Grappen en grimassen

Oplossing: 1c, 2d, 3d, 4b, 5a en 6c.

Winkeldievegge

Bureau HALT moet een alternatieve straf bepalen voor een vijftienjarig meisje uit Soest. Zij werd vorige week betrapt op diefstal uit een winkel aan de Zuidpromenade. Een medewerker had gezien dat ze een flesje parfum onbetaald meenam. Het meisje werd aangehouden en overgedragen aan de politie.

Naar de Zwarte Draak 10 (slot)

Toen we op 23 juli onder de luifel van het hotel in Suizhong ons klaarmaakten voor vertrek, hoorden we schetterende Chinese trompetten tussen de huizen aan de overkant. Het was pas 05:45 uur. Er kwam een begrafenisstoet te voorschijn. Achter de trompetters liep een jonge man in een wit kleed met een vaandel over zijn schouder dat er nogal rommelig uitzag. Alsof hij op het laatste moment nog even een stuk gordijn van de muur had weggerukt. Bovendien slenterde hij meer dan hij schreed.

Dat was vreemd, want ik las ergens dat dat de banier dient om de geest van de overledene op te roepen. Traditioneel is het dragen ervan de taak van de oudste zoon. Graag had ik mijn reisgenote Zhang Min gevraagd naar andere begrafenisrituelen, maar haar Engels reikte niet zo ver. Ook had ik gemerkt (we passeerden wel eens grafheuvels tussen de akkers) dat op vragen als deze een taboe rustte. Maar bij het zien van deze stoet begon mijn tong te jeuken. Gaat bijvoorbeeld straks die vaandeljongen ook knielen bij het graf en roepen: 'Pas op de spijkers!'? (de overledene zou zich er anders aan verwonden).
In de hoofdstraat van Suizhong kwamen we nog een tweede stoet tegen. Of dit de stortbuien van die dag kan verklaren weet ik niet. Voor het behoud van evenwicht meld ik nog maar dat er dit jaar in Shanghai een geboortegolf is van 160.000 baby's. Van al die nieuwe Chineesjes is 10% te zwaar (>4 kg). De welvaart is in moeder en kind gekropen. Te veel eten (fastfood) en te weinig beweging. Het aantal mensen met diabetes neemt toe.
In de middag van die 23ste passeerden we de provinciegrens van Liaoning en Hebei en daarmee waren we bestuurlijk-administratief gezien Mantsjoerije uit. Maar de oude historische grens ligt ietsje verder: de Muur die bij Shanhaiguan tot aan de zee reikt.
De naam Mantsjoerije heeft in China hoogstens nog historische betekenis. Men spreekt nu over het Noordoosten (Donbei). Ik vermoed dat de associatie met de Japanse overheersing in hun marionettenstaat Manchukwo moet worden vermeden. Daarnaast zijn er volgens mij nog allerlei subtielere redenen die verband houden met het feit dat de Manchu's geen Han-Chinezen zijn. Ze hebben een andere taal en andere tradities. In het noorden zag ik dan ook veel mensen die me eerder aan Mongolen deden denken. Peking wil liever eenheid en saamhorigheid uitventen. De eerste trein die op 1 juli van Qinghai naar Tibet reed kreeg opvallend veel mediale aandacht. Pogingen om wat meer over taal en cultuur van de Manchu's te kijgen via internet stuiten hier steeds weer op de Chinese 'firewall'.
In de jaren '40 en '50 heette Mantsjoerije ook wel 'De Grote Noordelijke Wildernis', het Chinese Siberië waar allerlei soorten gevangenen naar verbannen werden. Ik zou wel eens willen weten of 'andersdenkenden' van nu ook daar naar toe gaan.
In Shanhaiguan heb ik afscheid genomen van mijn laatste drie Chinese vrienden en bleef er een dag om de stad te bekijken. De oude ommuring van de stad met al zijn poorten is bewaard gebleven. Een deel ervan is opgeknapt en vormt een grote toeristische attractie met 'De eerste pas onder de hemel' als hoogtepunt. De vesting is verbonden met de Muur die vier kilometer verder de bergen in loopt. Dat deel heb ik beklommen. De uitzichten waren ondanks het wat grijze weer overweldigend mooi. Door een speling van het weer kwam de stad Qinhuangdao, die 30 km verderop ligt, ineens in het zonlicht te liggen. Het was als op een 17e-eeuws schilderij met het Nieuwe Jeruzalem in het goddelijke licht.
Bij de beklimming van dit stuk Muur wilde ik een fout van vijf jaar geleden herstellen. Toen in Badaling, even ten noorden van Peking, werd mijn uitzicht vaak belemmerd door de toeristenkonten voor me en ik wilde net zo ver doorlopen tot ik iedereen achter me had gelaten. Maar ausgerechnet dit stuk liep dood. Nu heb ik waar het gerestaureerde deel ophoudt en iedereen verder sjokt op het gemetselde pad naar een klooster een omweg gemaakt om weer op de Muur te komen, die geen muur meer was maar een pad van keien en rotsblokken. Ik liep net zo lang tot ik er genoeg van had. Ik was alleen en moest in de harde wind die over de bergkam kwam overeind blijven. Toen ik weer terugging keek ik voldaan in de diepten.
Ook mijn route naar Peking gaat over dezelfde weg. In Luan Xian heb ik de familie Ding bezocht, bij wie ik twee maanden geleden door de Gong An (politie) werd weggehaald. Stof, stank en herrie schreef ik in Draak 1. Het stof is nog erger geworden. Prikkelende ogen, zanderigheid in mijn mond.Ik had eigenlijk ook zo'n monddoekje (kou zhao) moeten kopen, net als mijn Chinese vrienden.
Toen ik op weg naar Jilin in de modder strandde en een lift kreeg, trok de oude man naast me in de auto aan de haartjes op mijn onderarm. Dat vond hij maar raar. Chinezen hebben een kaler lichaam dan Europeanen. Ze hebben voor de harigen ook een apart woord: mao zi. Met mijn grote neus, blauwe ogen en gemiddeld wat grotere lengte ben ik erg on-Chinees, en elke dag moet ik het merken. Daar staat tegenover dat de groep met wie ik heb opgetrokken mij met al hun hartelijkheid heeft opgenomen. Zij hebben mij ook iets anders van China laten zien, waar ik aangename herinneringen aan bewaar.

Jan Postema,

Yutian, provincie Hebei,
China, 29 juli 2006

● *Stof en veel walmend vrachtverkeer maken het dragen van een mondlapje nodig. Hier Zhang Min, een van Postema's Chinese reisgenoten.*

BANKETBAKKERIJ
LEX VERKLEY
VAN WEEDESTRAAT 76
TEL: 6012823

VRIJDAG EN ZATERDAG
GEBAK
€ 1,00
PER STUK

Schoolzwemmen voortaan ook in groepen 3 en 5

Als het aan het college van b. & w. ligt kan er in de nabije toekomst al 'schoolzwemmen' worden gegeven in groep 3 van de basisscholen. Dat blijkt uit de recente evalautie van SRO, waarop 14 van de 21 scholen reageerden.

Tot dusver wordt er 'schoolgezwommen' in groep 4 van de basisschool, maar steeds meer klinkt uit het onderwijs de vraag om daarmee in groep 3 al te beginnen. Die leerlingen hebben het volgens de scholen harder nodig dan de scholieren uit groep 4. Tot nu toe was dat echter een probleem vanwege de inzet van extra personeel voor toezicht en begeleiding. De kosten zouden voor rekening van de gemeente komen en er zijn bepaalde budgetafspraken met SRO gemaakt.

Uit de evaluatie blijkt nu dat er wél 'personele' ruimte beschikbaar is om het schoolzwemmen anders in te richten. Daardoor kunnen in de toekomst – naast kinderen uit groep 4 – ook kinderen uit groep 3 en eventueel zelfs ook uit groep 5 meedoen. Er zijn wat de gemeente betreft twee voorwaarden: de groepsgrootte blijft gehandhaafd op maximaal 45 leerlingen en de 'invulling' moet budgettair neutraal zijn voor de gemeentelijke kas.

Fiets- en paardentocht bij honderdjarige VVV

Op de fiets of te paard langs culinaire en culturele plekjes in Soest. Dat kan op 19 augustus tijdens de fiets- en paardentocht. Op deze laatste zaterdag van de schoolvakantie pikt de Stichting 100 jaar VVV Soest de draad op met de jubileumactiviteiten.

Voor deze speciale tocht heeft de stichting de handen ineen geslagen met de Warmbloed Paardenfokvereniging Eemland (WPE), De Paardenkamp, enkele kunstgaleries en de plaatselijke horeca. Voor de deelname met aanspanningen of met paarden onder zadel is de WPE uitgenodigd. Deze vereniging heeft aan de hand van de fietsroute zelf een tocht uitgezet, met overigens minder haltes dan voor de fietsers. Eenvoudigweg omdat het op sommige plaatsen onmogelijk is om een aanspanning te parkeren.
Op de fiets staat deelname voor iedereen open. De organisatie stelt nadrukkelijk dat ze geen enkele verantwoordelijkheid neemt en dat deelname op eigen risico geschiedt. Het officiële startpunt voor fietsers is het VVV-kantoor aan de Steenhoffstraat, maar de deelnemers mogen ook vanaf een van de twaalf hieronder vermelde locaties opstappen. Om praktische redenen is De Paardenkamp aan de Birkstraat het vertrekpunt van de paardentocht.
Onderweg kunnen de deelnemers desgewenst uitblazen en/of een kijkje nemen bij de deelnemende galeries (gratis) en horeca-etablissementen. Hier en daar krijgen ze iets te eten of te drinken aangeboden.

Aanmelden kan bij het VVV-kantoor. Voor vijf euro komt men in het bezit van een deelnemerskaart en een routebeschrijving. Op 19 augustus kan worden gestart vanaf 11:00 uur en de (gestempelde) deelnemerskaart kan tot 17:00 uur op hetzelfde kantoor worden ingeleverd, dit in ruil voor een herinnering.
De deelnemende bedrijven zijn: The Cardinal aan de Stadhouderslaan, Galerie Anna Paulownahuis en Lekkernijen aan de Burgemeester Grothestraat, IJssalon Bemer aan het Nieuwerhoekplein, De Charlottehoeve aan de Biltseweg, 't Hoogt aan de Van Weerden Poelmanweg, De Paardenkamp en Broodje van Toontje aan de Birkstraat, Beeldentuin De Hazelaar aan de Pimpelmees, Vishandel 't Hoekje aan de Molenstraat, d'Oude Enghe aan de Middelwijkstraat en Galerie De Steenlinde aan de Steenhofstraat.
Voor meer informatie: VVV, tel. 6012075, of www.vvvsoest.nl (klik op logo 100 jaar VVV Soest).

Soester man (32) zit vast op verdenking drugs dealen

Een 32-jarige Soester zit in voorlopige hechtenis. Hij wordt verdacht van het dealen in drugs. De politie hield hem op 10 juli aan, maar maakte dat pas vorige week bekend.

Ze was de man op het spoor gekomen nadat informatie over hem was binnengekomen. Deze inlichtingen waren voor de politie aanleiding om te gaan posten bij de woning van de Soester. Tijdens deze actie zagen de agenten dat de woning een bestemming was voor nogal wat drugsgebruikers.
Een aantal van hen werd na die bezoeken aangehouden en verhoord op het bureau. Daarop hield de politie ook de verdachte aan. In de woning werden verdovende middelen aangetroffen. Hij is inmiddels voorgeleid aan de officier van justitie en in afwachting van de volgende stap van justitie zit hij vast.

Overigens heeft de politie van Utrecht een eigen administratief technisch medewerker aangehouden, omdat hij (buiten werktijd) in het bezit was van harddrugs. Tegen de man is een strafrechtelijk onderzoek ingesteld. Afhankelijk van de uitkomsten hiervan wordt bepaald of er (disciplinaire) maatregelen tegen hem zullen worden genomen. Hangende het onderzoek is hij buiten functie gesteld.

Brief aan gemeenteraad

'Publieksruimte archief kan écht niet kleiner'

Het gesteggel over de (nieuwe) ruimte voor de bezoekers van het gemeentelijk archief blijft aanhouden. Geschiedschrijver en Soest Nu-correspondent Hans Kruiswijk heeft zich per brief tot de gemeenteraad gewend, nu het college van b. & w. zijn eerdere pleidooi heeft afgewezen.

Volgens b. & w. is de nieuwe ruimte – ongeveer de helft van de huidige – groot genoeg voor de archiefassistent, een vrijwilliger en een bezoeker, en bovendien is binnenkort 65 % van het archief (de gedigitaliseerde bestanden van o.a. de Soester Courant) binnenkort beschikbaar via internet.
Kruiswijk wijst de gemeenteraad er nu op dat hij niet zozeer andacht vroeg voor de werkruimte van de archiefassistent, maar voor de service aan de burger, die naar zijn mening nu in het gedrang komt. In de nieuwe studiezaal kan maar één klant ontvangen worden en Kruiswijk vindt dat mensen ook zonder afspraak terecht moeten kunnen. Het digitaliseren van de fotocollectie en de kranten is mooi, maar dan resten er nog honderden dossiers, registers, kaarten en akten. En bovendien komen de bezoekers niet alleen op woensdag, zoals het college suggereert, maar ook op andere dagen van de week. Grotere groepen dan maar ontvangen in een gereserveerde spreek- of vergaderkamer vindt hij ook maar niets. Originele archiefstukken mogen immers alleen onder toezicht geraadpleegd worden. En dat de mensen als 'extra faciliteit' gebruik kunnen maken van de catering in het gemeentehuis vindt hij ook maar een raar argument, aangezien dat tot dusver altijd voorbehouden was aan het eigen personeel van de gemeente.
Kruiswijk nodigt de raadsleden uit om maar eens een afspraakje te maken met de archiefassistent (lees: Joop Piekema) en de vrijwilliger (lees Henk Gerth) – wier belang hij kennelijk behartigt – om hun kant van de zaak te vernemen. Hijzelf afficheert zich in dit verband als 'klant' en gebruiker van het archief.

ELKE WEEK EEN
SOESTER COURANT
IN DE BUS?
Neem een abonnement:
€ 9,50 per half jaar!
tel. (035) 6014152

Duinbosbrand snel geblust

● *Snel optreden van de brandweer heeft afgelopen zaterdagavond voorkomen dat er een bosbrand ontstond in de duinen bij de Foekenlaan.*
Bij de kiosk achter de parkeerplaats was een beginnend brandje ontdekt. De brandweer rukte uit met het speciale bosbrandvoertuig, maar had aan één straal genoeg om het vuur te doven. De eveneens uitgerukte collega's met andere voertuigen hoefden niet meer in actie te komen.

Foto: Brandweer Soest.

BEKENDMAKINGEN VAN UW GEMEENTE

op 't Hoogt

woensdag 2 augustus 2006

Uitgave gemeente Soest
Afdeling Communicatie
Raadhuisplein 1
3762 AV Soest
Telefoon: (035) 609 34 11
E-mail: postbus2000@soest.nl
Zie ook: www.soest.nl

BOUWZAKEN

AANGEVRAAGDE BOUWVERGUNNINGEN
De volgende bouwaanvragen zijn ingediend op de aangegeven datum:

BOUWPLAATS / NR	REGNR	BETREFT	ONTVANGEN
Birkstraat 163	060440	geheel vernieuwen van een bijgebouw en studio	20-7-2006
Ferdinand Huycklaan 24	060433	bouwen van een woning en bijgebouw	19-7-2006
Gen. Winkelmanstraat 95	060351	verbouwen/uitbreiden van de woning	19-7-2006
Hofstedering 258	060427	plaatsen van een dakkapel in het voorgeveldakvlak	17-7-2006
Hommel 27	060319	bouwen van een puntdak op een garage	18-7-2006
Industrieweg 17	060435	interne wijziging van een bedrijfspand (legalisatieverzoek)	20-7-2006
Koningsweg divers	060441	plaatsen van informatieborden en -zuilen op de hoek Koningsweg/Vrijheidsweg, de hoek Koningsweg/Dorresteinweg, Koningsweg nabij 33, de hoek Koningsweg/Beckeringstraat, de hoek Vrijheidsweg/Laanstraat	19-7-2006
Korte Brinkweg 26a	060438	gedeeltelijk vergroten van een woonhuis	20-7-2006
Kostverlorenweg 2a	060432	uitbreiden van de woning op de verdieping	19-7-2006
Kostverlorenweg 10	060429	plaatsen van een afdak	19-7-2006
P.C. Hooftlaan 7	060439	plaatsen van een dakkapel in het voorgeveldakvlak	20-7-2006
Pieter de Hooghlaan 11	060179	verbouwen/uitbreiden van een woonhuis en aanbouwen berging	17-7-2006
Rademakerstraat 8-10	050609	bouwen van twee winkels en vier appartementen	21-7-2006
Soesterbergsestraat 61	060431	wijziging van bouwvergunning 020012 (legalisatieverzoek)	19-7-2006
Varenstraat 57	060426	bouwen van een dakopbouw	18-7-2006
Weegbreestraat 54	050560	bouwen van 25 appartementen	20-7-2006
W. de Zwijgerlaan 29 en 31	060430	vervangen van een plat dak van de garages door een puntdak	19-7-2006

De publicatie van de ingediende bouwaanvragen is ter informatie. De stukken kunt u inzien in het gemeentehuis, Raadhuisplein 1, afdeling Planologie en Bouwen (balie bouwzaken), geopend elke werkdag van 8.30 - 13.00 uur en op donderdag van 8.30 - 20.00 uur.
Van 13 juli tot en met 10 augustus 2006 is de balie op donderdag geopend van 13.00 tot 16.30 uur.

VOORNEMEN VRIJSTELLING/ VERGUNNING TE VERLENEN
De burgemeester maakt bekend dat burgemeester en wethouders van plan zijn de volgende vrijstellingen/ vergunningen te verlenen, met toepassing van de daarbij genoemde voorschriften:

1. Het uitbreiden van de woning met twee dakkapellen, Oude El 18 (artikel 19 lid 3 van de Wet op de Ruimtelijke Ordening)
2. Het bouwen van vier woningen en vijf garages, Schrikslaan 27a/b (artikel 19 lid 2 van de Wet op de Ruimtelijke Ordening en 50 lid 4 van de Woningwet)
3. Wijziging indeling begane grond en wijziging gebruik bijgebouw, Soesterengweg 15 (artikel 19 lid 3 van de Wet op de Ruimtelijke Ordening)
4. Het vergroten van een woning, Weegbreestraat 217 (artikel 19 lid 3 van de Wet op de Ruimtelijke Ordening)
5. Het bouwen van een dubbel woonhuis, Lange Brinkweg 50 (artikel 19 lid 3 van de Wet op de Ruimtelijke Ordening)

Alvorens een definitieve beslissing zal worden genomen, is een ieder bevoegd binnen een termijn van zes weken, derhalve **van donderdag 3 augustus tot en met woensdag 13 september 2006** op grond van de Algmene wet bestuursrecht gemotiveerde schriftelijke of mondelinge zienswijzen tegen het ontwerp van de beschikking naar voren te brengen bij burgemeester en wethouders van Soest.

De op deze bouwplannen betrekking hebbende stukken liggen gedurende diezelfde termijn, dagelijks van 8.30 - 13.00 uur en bovendien op donderdag van 13.00 - 20.00 uur, in het gemeentehuis, afdeling Planologie en Bouwen (balie bouwzaken), Raadhuisplein 1, ter inzage.
Van 13 juli tot en met 10 augustus 2006 is de balie op donderdag geopend van 8.30 - 16.30 uur.

VERLEENDE BOUWVERGUNNINGEN
De volgende bouwvergunningen zijn verleend:

BOUWPLAATS / NR	REGNR	BETREFT	VERZENDDATUM
Dennenweg 7	050593	verbouwen/uitbreiden van een woonhuis	19-7-2006
Gemini 95	060153	bouwen van een dakopbouw	18-7-2006
Jachthuislaan 68	050613	plaatsen van een hobbykas	18-7-2006
Julianalaan 80	060165	verbouwen/uitbreiden van een woonhuis en plaatsen van dakkapellen (in het linker- en rechter dakvlak)	18-7-2006
Kerkstraat 15	060148	vernieuwen van een serre en veranda	21-7-2006
Mariastraat 9	060389	plaatsen van een zwemspa	21-7-2006
Patrijsgang 20	060408	(her)bouwen van een overkapping aan een bijgebouw	21-7-2006

Op grond van de Algemene wet bestuursrecht kunnen belanghebbenden een gemotiveerd bezwaarschrift indienen. Als u een bezwaarschrift wilt indienen, dan moet dat bezwaarschrift worden gericht aan Burgemeester en Wethouders van Soest, Postbus 2000, 3760 CA Soest.
Het bezwaarschrift moet **binnen zes weken** na de verzenddatum worden ingediend.

De stukken kunt u inzien in het gemeentehuis, Raadhuisplein 1, afdeling Planologie en Bouwen (balie bouwzaken), geopend elke werkdag van 8.30 - 13.00 uur en op donderdag van 8.30 - 20.00 uur.
Van 13 juli tot en met 10 augustus 2006 is de balie op donderdag geopend van 13.00 tot 16.30 uur.

VERKEER

PARKEERVERBOD
Burgemeester en wethouders van Soest maken in verband met het bepaalde in artikel 26 van het Besluit administratieve bepalingen inzake het wegverkeer (BABW) bekend, dat zij besloten hebben:

de bestaande parkeerverboden in te trekken een zonaal parkeerverbod in te stellen aan de Bosstraat tussen de huisnummers 80 en 102 door middel van het plaatsen van het bord E1 (zone) en E1 (einde zone) uit bijlage I van het RVV '90 en voorts de strook halfverharding in de berm aan de noordzijde van de Bosstraat over een lengte van 100 meter als parkeergelegenheid aan te duiden door middel van het plaatsen van het bord E4 (parkeerplaats) met het onderbord 0303 (100 m) uit bijlage I van het RVV '90.

Bezwaar
Zie onder

GEHANDICAPTENPARKEERPLAATS
Burgemeester en wethouders van Soest maken in verband met het bepaalde in artikel 26 van het Besluit administratieve bepalingen inzake het wegverkeer (BABW) bekend, dat zij besloten hebben:

een tweede gehandicaptenparkeerplaats aan te leggen naast de bestaande gehandicaptenparkeerplaats bij de toegang van Bosstraat 84 (voetbalvereniging SEC) door middel van aanbrengen van een parkeervak met markering en het plaatsen van het bord E6 uit bijlage I van het RVV '90.

Bezwaar
Zie onder

PARKEERGELEGENHEID
Burgemeester en wethouders van Soest maken in verband met het bepaalde in artikel 26 van het Besluit administratieve bepalingen inzake het wegverkeer (BABW) bekend, dat zij besloten hebben:

de parkeergelegenheid tegenover Bosstraat 80 aan te wijzen als parkeergelegenheid voor bussen door middel van het plaatsen van het bord E8b uit bijlage I van het RVV '90.

Bezwaar
Belanghebbenden kunnen tegen dit besluit bezwaar maken bij het college van burgemeester en wethouders **binnen zes weken** na de datum van de bekendmaking. Het bezwaar dient te worden gericht aan het college van B&W van Soest, Postbus 2000, 3760 CA Soest. Hoofdstuk 6 (algemene bepalingen over bezwaar) en de afdelingen 7.1 en 7.2 (bijzondere bepalingen over bezwaar) van de Algemene wet bestuursrecht zijn van toepassing.

Indien bezwaar is gemaakt kan ook om een voorlopige voorziening worden gevraagd, als er tijdelijke maatregelen nodig zijn waarmee niet tot de beslissing op het bezwaarschrift kan worden gewacht.
Het verzoek moet worden gedaan bij de president van de rechtbank te Utrecht, Postbus 16005, 3500 DA te Utrecht. Daarbij is een griffierecht verschuldigd van € 141,-- voor een natuurlijk persoon of € 281,-- voor een rechtspersoon. Titel 8.3 van de Algemene wet bestuursrecht is van toepassing.

ALGEMENE PLAATSELIJKE VERORDENING

TUINFEEST KERKPAD ZUIDZIJDE 1
Burgemeester en wethouders van Soest maken bekend dat zij op 27 juli 2006 op grond van artikel 4.1.5. van de Algemene Plaatselijke verordening Soest ontheffing hebben verleend aan A.A. Haak-Schouten, voor het ten gehore brengen van live-muziek op vrijdagavond 18 augustus 2006 van 20.00 tot 23.00 uur aan de Kerkpad Zuidzijde 1 te Soest

Vervolg hiernaast →

KAPVERGUNNINGEN

VERLEENDE KAPVERGUNNINGEN
Burgemeester en wethouders van Soest maken bekend dat zij op 27 juli 2006 op grond van A.P.V. 4.5.3. vergunning hebben verleend aan:

- Buys Ballotlaan 95 – 16 grove dennen
- Zeisterspoor 12 – diverse bomen
- Stadhouderslaan 4 – 1 grove den
- Veenzoom 5 – 8 prunussen
- Jan Thijssenhof 1 – 1 kastanje
- Honingbij 39 – 1 berk
- Julianalaan 29a – 1 populier
- Beetzlaan 12 – 1 douglasspar
- Colenso 167 – 1 beuk
- Van Weedestraat 139 (zijde Nassauplantsoen) – 8 bomen

Inzage
De betreffende stukken liggen vanaf heden ter inzage bij WGI, geopend elke werkdag van 09:00 tot 13:00 uur. Voor nadere informatie kunt u over dit onderwerp contact opnemen met mevr. B. van der Vaart, 035-6093674, vaarb@soest.nl

Bezwaar
Degenen wiens belangen rechtstreeks door dit besluit zijn betrokken kunnen tegen dit besluit **binnen zes weken** na bekendmaking als bedoeld in de Algemene wet bestuursrecht een gemotiveerd bezwaarschrift indienen bij burgemeester en wethouders van Soest. Als u bezwaar maakt dan kunt u tevens verzoeken om een voorlopige voorziening. Het verzoek richt u aan: Voorzieningenrechter te Utrecht, Sector Bestuursrecht, Postbus 13023, 3507 LA Utrecht.

Voor de behandeling van uw verzoek wordt door de Rechtbank griffierecht geheven.

ALGEMENE PLAATSELIJKE VERORDENING

Inzage
De betreffende stukken liggen vanaf heden ter inzage bij afdeling Algemene Zaken in het gemeentehuis, Raadhuisplein 1 te Soest, geopend elke werkdag van 09:00 tot 16:30 uur. Voor nadere informatie kunt u over dit onderwerp contact opnemen met mevr. C. Visser, 035-6093643, vissc@soest.nl

Bezwaar
Degenen wiens belangen rechtstreeks door dit besluit zijn betrokken kunnen tegen dit besluit binnen zes weken na bekendmaking als bedoeld in de Algemene wet bestuursrecht een gemotiveerd bezwaarschrift indienen bij burgemeester en wethouders van Soest. Als u bezwaar maakt dan kunt u tevens verzoeken om een voorlopige voorziening. Het verzoek richt u aan: Voorzieningenrechter te Utrecht, Sector Bestuursrecht, Postbus 13023, 3507 LA Utrecht.

Voor de behandeling van uw verzoek wordt door de Rechtbank griffierecht geheven.

? Wegens vakantie geopend ? Gratis Ford-strandlaken!

Voordeelzomer bij Ford-dealer Eemland Motors Soest

Nederland baadt de laatste tijd nagenoeg iedere dag in heerlijke zomerse zonneschijn en Ford-dealer Eemland Motors Soest doet daar nog eens een flinke schep bovenop. Tijdens de zomer 2006 zijn veel modellen zeer aangenaam geprijsd en krijgt iedere showroombezoeker gratis een Ford-strandlaken.

● *De Fiesta Ultimate Edition.*

Bij Ford is er altijd wel wat te beleven, maar de 'Long Hot Summer' van het veelzijdige automerk spant dit jaar de kroon. In het middelpunt van de belangstelling staat de nieuwste uitvoering van de Fiesta; de Ultimate Edition. Deze zeer opvallende Fiesta is voorzien van een 72 kW/100 pk 1.6 benzinemotor en de lijst van de uitrusting is behoorlijk uitgebreid. Met onder andere ABS, 4 airbags, airconditioning, achterspoiler, lichtmetalen 16 inch velgen, een sportonderstel en natuurlijk de unieke finishvlag op het dak. Deze speciale Fiesta is slechts beperkt leverbaar en tijdens de Ford Voordeelzomer zelfs met een interessant prijsvoordeel van maar liefst € 2.500.
Maar de voordelen gelden voor meer modellen uit het Ford-programma. Zo kost het Zomerpakket op de Ford Ka, met onder meer airconditioning, Easy Sound Systeem, elektrisch bedienbare portierramen en centrale portiervergrendeling, slechts € 500 in plaats van de gangbare € 2.500.
Mede dankzij de BPM korting voor schone en zuinige auto's zijn veel Ford-modellen goedkoper geworden.
Zo is de prijs van de Focus Ambiente Wagon met 1.4 benzinemotor verlaagd van € 19.900 naar € 18.900.
Van Fords super rally-auto, de Focus WRC, is ook een sportieve 'straatversie' leverbaar, de opvallende Ford Focus Rally Edition. Snelle beslissers kunnen profiteren van een snel voordeel van € 2.750! Ook de Ford Fusion Futura met € 2300 zomervoordeel en de Focus C-MAX Futura met € 1100 zomervoordeel profiteren mee van het warme weer.
Veel te beleven
Henk Kempeneers van Ford-dealer Eemland Motors Soest: 'Wij kunnen voorlopig niet op vakantie, want door de grote Ford Voordeelzomer actie is er bij ons veel te beleven, met groot financieel voordeel voor nagenoeg alle modellen. Iedere bezoeker krijgt dan ook gratis een Ford-strandlaken. Bovendien zijn wij degene die op vakantie gaat met zijn of haar Ford graag van dienst met de 10-punten zomercontrole voor slechts € 14,95. Inclusief 3 maanden garantie en een handige Ford autostoelbuidel! Kortom, de Ford Voordeelzomer is bij ons echt begonnen.'

Tijdens de Ford Voordeelzomer staan ook de drie recent geïntroduceerde nieuwe modellen van Ford, de S-MAX, de Galaxy en de Transit, te pronken in de showroom van Ford dealer Eemland Motors Soest, Beukenlaan 80 (hoek Dalweg), ☏ 035-75.01.820; zie ook: www.ford-eemlandmotors.nl.

Supermarkt trapt voetbalseizoen af

Grote PLUS-spaaractie voor eredivisieplacemats

Het WK-voetbalspektakel mag dan achter de rug zijn, bij PLUS is de voetbalkoorts nog lang niet over. Als official partner van de Eredivisie trapt PLUS het nieuwe voetbalseizoen af met opnieuw een spetterende spaaractie. Met ingang van maandag 14 augustus kan de PLUS-consument vijf weken lang sparen voor placemats van de achttien eredivisieclubs.

PLUS heeft inmiddels een naam op het gebied van spraakmakende Eredivisiespaaracties. De placemat-actie van vorig jaar was een doorslaand succes, om maar niet te spreken van de voetbalplaatjesactie van PLUS, die begin dit jaar voor een ware hype in Nederland zorgde. Ook de nieuwe placemat-actie zal niet misstaan in dit succesvolle rijtje. Het belooft een spectaculair nieuw voetbalseizoen te worden met diverse play-offs en veel bekende en nieuwe gezichten. De consument kan bij PLUS van elk van de achttien eredivisieclubs een placemat bij elkaar sparen, met daarop de officiële presentatiefoto van de eredivisieclub, het clublogo, het uit- en thuisshirt, de clubsjaal en de namen van de spelers, trainer(s) en verzorgers.
Tijdens de actieweken ontvangt de consument bij aankoop van een PLUS-huismerkartikel een spaarzegel. Twaalf zegels leveren een volle spaarkaart op, die bij de kassa kan worden ingeleverd voor een gratis clubplacemat. Meer informatie over de actievoorwaarden is te lezen op www.plus.nl.

Veel voordeel

PLUS is sinds 2005 official partner van de eredivisie voetbal. Daarmee zijn de gezamenlijke PLUS-supermarkten partner van de hoogste voetbalcompetitie van Nederland. Het partnership biedt PLUS goede mogelijkheden om de formule nog krachtiger neer te zetten. Dat gebeurt in de stadions door middel van boarding, op tv met PLUS-commercials, op de PLUS-internetsite met een spel waarbij klanten elke week toegangskaartjes kunnen winnen, maar vooral ook op de winkelvloer met spectaculaire acties die de consument veel voordeel opleveren. PLUS. Wat een verschil!

Als u niets van Soest en Soesterberg wilt missen
SOESTER COURANT
www.soestercourant.nl
Van Weedestraat 227
3761 CD Soest
Telefoon (035) 601 41 52
E-mail: soestcrt@wanadoo.nl

Aanpassingen aan bankhal en apparatuur

Rabobank gaat kantoor Soest grootscheeps verbouwen

● *Het bankkantoor aan het Kerkplein.*

Rabobank Soest Baarn Eemnes gaat medio september starten met een grootscheepse verbouwing van het kantoor aan het Kerkplein in Soest. Ruim zes jaar geleden heeft de Rabobank het pand in gebruik genomen. Het aantal kastransacties is, mede door de explosieve groei van het bankieren via het internet, de laatste jaren behoorlijk afgenomen. Het aantal bezoekers aan de bank is daarentegen sterk toegenomen.

Ontvangstbalie

Dat vereist de nodige aanpassingen aan de bankhal en aan de apparatuur. De gehele ontvangstbalie zal worden verplaatst en de bestaande apparatuur zal worden vervangen door modernere en snellere varianten. In het verleden stonden er wel eens wachtrijen voor de stortingsmachines. Daarom wordt er een stortingsmachine bijgeplaatst die ook bundelstortingen kan verwerken, waardoor het niet meer nodig is de bankbiljetten één voor één in te voeren. Met name zakelijke relaties van de Rabobank zullen blij zijn met deze mogelijkheid. Ook zullen er twee internetplekken gerealiseerd gaan worden, net als een nieuwe wachthoek waar men onder het genot van een kopje koffie kan wachten op een adviseur.

Duur verbouwing

'Uiteraard hopen wij de overlast voor onze klanten zo veel mogelijk te beperken. Daarom zal de verbouwing ook in fases worden uitgevoerd. Helaas zullen we er niet aan ontkomen dat er enige overlast zal zijn, met name wat geluidsoverlast. De verwachting is dat de werkzaamheden medio november zullen zijn afgerond. Na de verbouwing beschikt de bank over een kantoor dat aan alle hedendaagse eisen zal voldoen en waarbij de klant het gevoel krijgt echt centraal te staan', aldus J. Porte, algemeen directeur van Rabobank Soest Baarn Eemnes.

Gladiatoren kopje onder

● *Als ware gladiatoren leveren deze jonge bezoekers van Spleasure Centrum een gevecht. Zeker niet tot bloedens toe. De verliezers werden niet een kopje kleiner gemaakt, maar gingen hooguit even kopje onder. De (sportieve) duels op een lange mat in een van de bassins stonden in het teken van de Romeinse tijd. In het zwembad zijn gedurende de schoolvakantie elke dinsdag- en donderdagmiddag van half twee tot half vier activiteiten te doen. Het thema daarvan is elke keer aan een ander tijdperk ontleend. Donderdag konden de waterratten zich even inleven in de rol van Romeinse gladiator. De zomeractiviteiten aan de Dalweg duren tot en met donderdag 17 augustus. De entree bedraagt € 3,65 (t/m 14 jaar en 65+) of € 4,35 (15-64).*
Foto: Herman van Dam

Concert op 20 augustus in Cabrio

Nieuwe zangcarrière voor 'supertalent' Jan Scheffer

Op zondagmiddag 20 augustus vindt in het openluchttheater Cabrio in Soest een bijzonder concert plaats. De Hilversumse zanger Jan Scheffer zingt daar een aantal aria's uit het Italiaanse belcantorepertoire. Het bijzondere is niet alleen dat Jan een supertalent is, volgens zijn Soester leermeesteres Sonja van Lier, maar dat hij op zijn leeftijd (64!) op het punt staat nog aan een nieuwe zangcarrière te beginnen.

Sonja zelf is lyrisch over haar leerling, die overigens ook al te horen is geweest tijdens het Cultuurfestival (mei j.l.) in het gemeentehuis van Soest. Jan beschikt niet alleen over een prachtige stem, maar ook over een ongeëvenaard volume. Geboren en getogen in Hilversum zette hij al op jeugdige leeftijd zijn eerste stappen op de weg naar een beroepscarrière als zanger. 'Vanaf m'n veertiende wilde ik operazanger worden. Mijn vader was ook musicus; hij speelde als klarinettist in het Omroeporkest.' Aanvankelijk zag het er allemaal veelbelovend uit. Jan zong o.a. bij de Koninklijke Opera van Gent, maar door allerlei persoonlijke omstandigheden moest hij die ontwikkeling na een paar jaar abrupt afbreken. Over oorzaak en aanleiding spreekt hij niet. In plaats van een zangcarrière koos hij voor een loopbaan in het bedrijfsleven. Tot zingen kwam hij niet meer, de 'heldenbariton' met zijn imposante stem, die overigens ook met baspartijen geen enkele moeite heeft.

Maar toch... Door toeval kwam Jan vorig jaar in contact met de Soester sopraan Sonja van Lier. Tijdens een verjaardagsvisite bij Jans broer, die naast haar woont, raakten de 'zwijgende zanger' en de zangeres met elkaar in gesprek en sindsdien werken ze samen aan wat je in dit geval zeker een 'comeback' mag noemen. Hij heeft inmiddels een klein jaar les bij Sonja. Na jaren niet gezongen te hebben betreedt Jan Scheffer binnenkort eindelijk weer het podium, wat beslist ook de grote verdienste van Sonja van Lier genoemd mag worden. Inspirerende voorbeelden zijn voor hem o.a. grote zangers als Petkov en Chiaurov, of Mirella Fredi, destijds 'concurrente' van de grote Maria Callas.

'Una Voce Particolare'

Sonja van Lier: 'Ik was zodra ik Jan hoorde meteen heel enthousiast. Zo'n open stem hoor je niet vaak. Jans timbre en volume zijn echt een zeldzaamheid in de wereld. Zijn stem is van een bijzondere schoonheid.' Jans faam dringt intussen rap door tot buiten het

● *Jan Scheffer en Sonja van Lier.*
Foto Soester Courant.

Gooi. Hij heeft al een keer opgetreden met het Utrechts Operakoor o.l.v. John van de Camp. Zijn superzangtalent wordt inmiddels zelfs nationaal erkend, want hij maakt binnenkort ook zijn opwachting in het bekende televisieprogramma 'Una Voce Particolare', dat gepresenteerd wordt door Ernst Daniel Smid. Jan heeft onlangs auditie gedaan in Almere en daar bleek ook Smid – die toch wel wat gewend is – buitengewoon onder de indruk van hem te zijn. In oktober staan de opnamen gepland voor de televisie-uitzending die uiteindelijk in het komende voorjaar (2007) zal gaan plaatsvinden.

Maar eerst zal muziekminnend Soest dus volop kunnen genieten van zijn buitengewone talent. Op zondagmiddag 20 augustus is er in het Cabrio-openluchttheater aan de Soesterbergsestraat een lunchconcert (aanvang 12:00 uur), waarin hij aria's zingt uit bekende opera's van o.a. Bellini, Verdi, Mozart en Puccini. Mogelijk – maar nog niet zeker – vindt er ook een gezamenlijk optreden met Sonja plaats. De toegang is € 12,50 en kaarten zijn t.z.t. verkijgbaar bij de VV, het Cultuurpunt en aan de kassa van het openluchttheater.

Brand aan Eem onbereikbaar

● *De brandweer rukte vorige woensdag in alle vroegte (omstreeks 05:30 uur) uit naar de Verlengde Hooiweg, waar sprake zou zijn van een forse buitenbrand. Dat was inderdaad het geval, zij het dat de vuurhaard zich aan de overzijde van de Eem bleek te bevinden en dus onbereikbaar was voor de Soester brandweerlieden. Ze konden weinig anders doen dan toekijken en gingen dan ook onverrichterzake terug naar de kazerne. De Amersfoortse collega's werden gewaarschuwd; het vuur woedde namelijk in een hoop afval bij een boerderij op Amersfoorts grondgebied.*
Foto: Brandweer Soest.

Want vis is feest!
Wij zijn de HELE VAKANTIE geopend
visgilde Roel Hopman
Van Weedestraat 149
3761 CD SOEST, t. 035 601 52 88
f. 035 603 14 85, www.visgilde.nl

WERELDWINKEL
EEN GOEDE ZAAK
Steenhoffstraat 9A, tel. 602 81 32

Zijden sjaals uit India

Zijde komt van de cocon van de zijderups. Daar gaat een arbeidsintensief proces aan vooraf. De zijderups legt haar eitjes in de moerbeiboom langs het stroomgebied van de Ganges. De bomen zijn aangeplant; ze voorkomen gronderosie in deze omgeving. Zodra de larven uit de eitjes komen worden ze in een bamboemand gezet en dag en nacht gevoerd met moerbeibladeren. Deze larven zijn zeer vraatzuchtig. Binnen drie tot vier weken beginnen de larven cocons te vormen. Daarbij slingeren ze hun kopje zodanig dat een kokertje om hen heen gevormd wordt. Na twee weken zijn de cocons compleet. Ze worden dan in de zon gelegd om te drogen en om de larven te doden. Natuurlijker zou zijn dat de larven zich door de cocon heenvraten en tenslotte vlinder zouden worden. Nu worden de cocons gekookt en begint het ontdraden. Heel vaak zijn het mannen die de zijde gaan weven. Na het bedrukken wordt de zijde gestoomd, gewassen en gedroogd. Ten slotte wordt de sjaal gestikt.

In de Wereldwinkel zijn deze sjaals in verschillende maten en kleuren te zien. En... niet alleen zijden sjaals. Ook pashminasjaals uit Nepal en sjaals van andere stoffen zijn er te koop.

Wereldwinkel, Steenhoffstraat 9A, ☏ 035-60.28.132; open maandag 13:30-17:00 uur; dinsdag t/m zaterdag 09:30-17:00 uur.

Wegens vakantie
GESLOTEN
t/m maandag 14 augustus
Hulleman optiek
VOOR OOGZORG
BURG. GROTHESTRAAT 10 - 3761 CM SOESTDIJK - TEL. 601 38 59
's Maandags gesloten

Zorg in de breedste zin des woords
Bel voor meer informatie:
035 - 624 25 48
Uitvaartcentrum "De Engenhof"
Albert Cuyplaan 196 - Soest
www.guv-uitvaart.nl
GUV Gooische Uitvaartverzorging

Trekkerdag Soest 2006
ZATERDAG 12 AUGUSTUS
TREKKERSPEKTAKEL
VANAF 10.00 UUR OP BIRKSTRAAT 125A
• TREKKERTREK aanvang 10.30 uur
• OLDTIMER-TRACTOREN MET TOERTOCHT aanvang 11.00 uur
• KINDERSPEELTERREIN
• DIVERSE STUNTS EN SHOWS GEDURENDE DE HELE DAG
• PRIJSUITREIKING rond 18.00 uur
www.trekkerdag.nl

'Van heidehut tot residence'

Uit de historie van Soest(erberg)

De Eem was ooit in beeld als zwembad

Het lijkt een historische zomer te worden met nu al de warmste julimaand sinds eeuwen. De mensen zoeken overal verkoeling. Er zijn weliswaar schaduwrijke plekjes om de temperatuur van vaak boven de dertig graden draaglijker te maken, maar aan de wens van veel inwoners kan Soest niet voldoen: een verkoelende duik in een openluchtzwembad. Het Soester Natuurbad, een unieke locatie en ooit zelfs het mooiste openluchtbad van Nederland genoemd, is eind jaren tachtig van de vorige eeuw slachtoffer geworden van de bezuinigingen van de gemeente.

● *Het oorspronkelijke Soester Natuurbad, dat de in vergetelheid geraakte naam De Duinen kreeg, had echt de vorm en allure van een natuurbad.*

Het was het zoveelste verlies van een niet alleen landelijk, maar zelfs internationaal bekende attractie. Eerder al verdwenen de bioscoop City Theater aan de Burgemeester Grothestraat, het Spreukenhuisje aan het Kerkpad, het vermaarde café-restaurant Eemland met het robotorkest, en het vliegtuigenrestaurant Avio Resto aan de Amersfoortsestraat in Soesterberg – om maar een paar voorbeelden te noemen. Maar het natuurbad wordt deze zomer toch het meest gemist, want voor velen is de binnenaccommodatie Spleasure Centrum bepaald geen alternatief.

Vroeger, ver voordat het Soester Natuurbad aan de Van Weerden Poelmanweg in Soestduinen (waar nu het Hilton hotel staat) in het kader van de werkverschaffing werd gegraven, gingen veel Soesters naar het zwembad dat bij Baarn in de Eem was aangelegd. Dit bad, halverwege de Praamgracht, op de grens van Soest en Baarn, en de Drakenburgergracht werd in 1916 in gebruik genomen. Het was niet dus alleen in trek bij inwoners van Baarn, ook Soesters hadden er een fikse wandel- of fietstocht voor over om er enigszins veilig een baantje te kunnen trekken.

Dat was in Soest lang niet altijd het geval. Hoewel de meesten er de voorkeur aan gaven in eigen gemeente te zwemmen, waarschuwde het gemeentebestuur van Soest regelmatig voor ernstige vervuiling door afvallozingen, met alle gevaren van dien. Bovendien 'is de Eem een grillige rivier die veel slachtoffers vraagt.' Bij gebrek aan alternatieven was de rivier echter nagenoeg de enige mogelijkheid in Soest om te baden en te zwemmen en weinigen namen de waarschuwing ter harte.

Waaghalzen

Er waren in de Eempolder weliswaar enkele brede sloten nabij de Weg in de Maten, maar die kwamen nauwelijks als zwemplek in aanmerking. Slechts in een ervan, die de naam de Horrel droeg, kon wel een stukje gezwommen worden. Ook in de Praamgracht namen waaghalzen wel eens een duik. Clandestien, want zwemmen was er verboden. Als er eens iemand in moeilijkheden kwam, was er door de late ontdekking bijna geen redding mogelijk. Het grachtwater heeft dan ook menig Soester zwemmer het leven gekost.

In het begin van de jaren twintig gingen er voor het eerst stemmen op om in Soest een volwaardige bad- en zwemaccommodatie aan te leggen. Het initiatief hiertoe werd genomen door de VVV Soest Vooruit. Deze had haar keus laten vallen op de Eem. Hoe serieus de plannen waren, bleek wel uit het feit dat voor het realiseren ervan de benodigde grond vrijwel was aangekocht. Toen niets meer de uitvoering van de plannen in de weg leek te staan, stak volkomen onverwacht het Eemcollege een spaak in het wiel. Soest moest het nog ruim tien jaar zonder zwembad stellen en genoegen nemen met het Eemwater.

Onderzoek

Pas in het begin van de jaren dertig werd, waarschijnlijk op initiatief van het Soesterbergse raadslid Jaap Nooder, opnieuw een plan gelanceerd tot aanleg van een bad- en zweminrichting 'nabij Soestduinen of in de Eemstreek.' Ook zou onderzocht moeten worden of 'een gecombineerde zweminrichting voor de gemeenten Soest en Baarn' tot de mogelijkheden behoorde. In oktober 1931 werd een onderzoek naar de haalbaarheid in handen van een commissie gegeven. In november 1932 namen burgemeester en wethouders het voorstel van deze commissie tot aanleg van een zweminrichting over door het voor te leggen aan de gemeenteraad. Het college deed dit vooral met het oog op 'werkloosheidsvoorziening, werkverschaffing en steunverlening'.

Dat Soesterberger Nooder de drijvende kracht achter het plan was, is aannemelijk, want als locatie stelde hij de Van Weerden Poelmanweg tussen de kern van Soest en die van Soesterberg voor. Zijn voorstel werd waarschijnlijk meer ingegeven door de heersende werkloosheid dan door bezorgdheid voor de zwemmers in de Eem. Het idee kreeg direct steun van ir. C. Sevenhuijsen van de Utrechtse Waterleiding Maatschappij, verbonden aan het waterleidingbedrijf in Soestduinen. Hem kon enig belang bij een bad aan de Van Weerden Poelmanweg, naast het waterleidingbedrijf, niet ontzegd worden: hij zag er een welkome bestemming in voor het koelwater dat zijn bedrijf nutteloos loosde.

De raad, waarin tijdens de stemming een lid ontbrak, ging met dertien stemmen voor en een tegen (bezwaar tegen gemengd baden) akkoord met het voorstel. Men ging voortvarend te werk. In het kader van de werkverschaffing konden talloze werklozen aan het werk gezet worden. Ze groeven zo'n 20.000 kubieke meter weerbarstige bosgrond met de spade weg. Het grootste deel ervan werd met paard en wagen afgevoerd. Op 17 juni 1933 was het zover en kon het fraai gelegen natuurbad in gebruik worden genomen. Daarmee kwam vrijwel een eind aan het zwemmen in de Eem. Toch bleef de rivier in trek, echter niet in de zomermaanden als zwemwater, maar in de wintermaanden als ijsbaan.

Exploitatietekort

Het natuurbad, waarvan de oorspronkelijke naam De Duinen in de loop van tientallen jaren in de vergetelheid raakte, werd in 1990 opgedoekt. Niet in de vorm waarin het in 1933 in gebruik werd genomen, want het bad werd in 1962/'63 geheel gemoderniseerd. Het heeft niettemin de zestig jaar niet vol gemaakt. In een tijd van bezuinigingen rechtvaardigde in de ogen van het gemeentebestuur het toenemend exploitatietekort na een paar slechte zomers de opheffing van het bad en verkoop van het terrein. Een beslissing die van het begin af aan omstreden is geweest en dat tot op de dag van vandaag nog is!

● *Het Soester Natuurbad na de modernisering in 1962/'63, zoals het in 1990 werd opgedoekt.*
Foto's: archief Eemland Pers

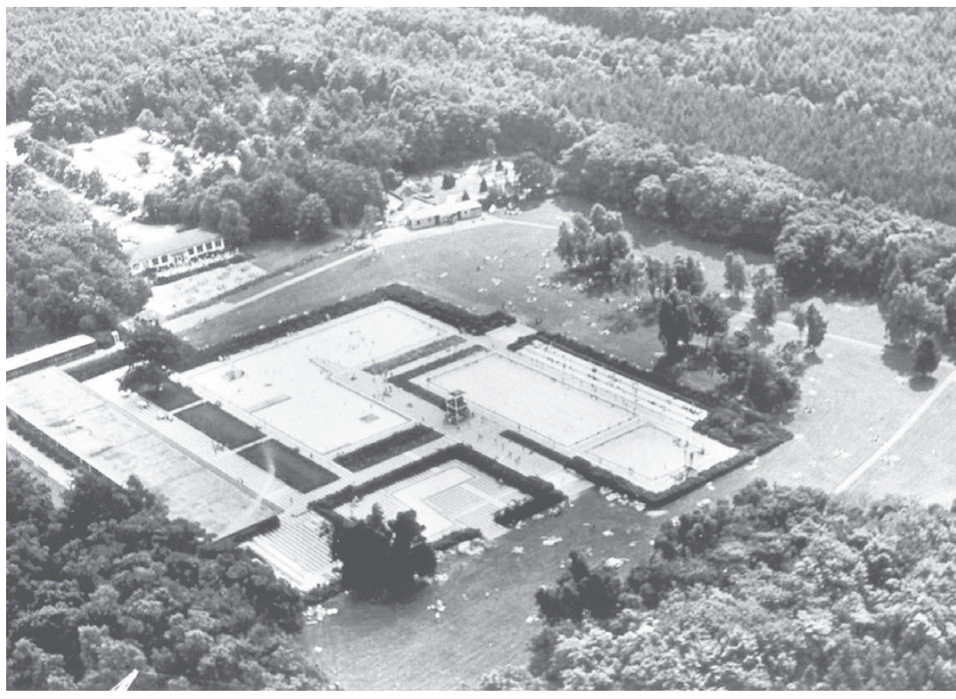

'Van Heidehut tot Residence' is een gewaardeerde, tweewekelijks verschijnende rubriek. De schrijver, Jan van Steendelaar, beschikt zelf over een omvangrijk archief waaruit hij gegevens kan putten. Daarnaast bezoekt hij archieven in Soest maar ook daarbuiten. Verder leveren gesprekken en bijdragen van lezers interessante verhalen op. Elke keer probeert de schrijver waar mogelijk een link te leggen naar de actualiteit. Hiervoor zijn tips, geschreven artikelen, boeken, tijdschriften, ansichten en foto- of ander illustratiemateriaal uiterst welkom. Uiteraard worden desgewenst de spullen na reproductie onbeschadigd aan de eigenaar geretourneerd. Contact met de schrijver is mogelijk via telefoon 06-22450173 of e-mail eempers@wanadoo.nl

De Klarinet

Vrijdag 11 augustus
Bingo voor 55+

Op vrijdag 11 augustus wordt in het ontmoetingscentrum De Klarinet de maandelijkse bingo gehouden. Tijdens deze 'Oogstbingo' worden acht ronden gespeeld met leuke en mooie prijzen. Bezoekers zijn vanaf 14:00 uur van harte welkom. De zaal is open vanaf 13:30 uur. De toegang is gratis. De kaarten kosten € 3,00 per stuk. Iedere speler krijgt een gratis kopje koffie of thee aangeboden.

Informatie bij de ouderenwerkers mevr. T. van Bussel (maandag- en dinsdagmiddag) of mevr. A. van Vliet (woensdag- en vrijdagochtend), ☏ 035-60.23.139; e-mail: deklarinet@planet.nl. Zie ook: www.deklarinet-soest.nl.

vof H.G. Dijkman en zonen
AANNEMINGSBEDRIJF VAN METSELWERKEN
Mooi is gemetseld
GECERTIFICEERD
Plasweg 24 - Soest - Tel. 035 - 60 19666

Als u niets van Soest en Soesterberg wilt missen
SOESTER COURANT
www.soestercourant.nl
Van Weedestraat 227
3761 CD Soest
Telefoon (035) 601 41 52
E-mail: soestcrt@wanadoo.nl

Moe gestreden door liefde omringd
ben jij van ons heengegaan
Nu verder zonder jou dat doet pijn
te weten nooit meer samen te zijn.

Diep bedroefd, maar ook dankbaar dat een verder lijden hem bespaard is gebleven, geven wij u kennis dat van ons is heengegaan mijn lieve Ad, onze lieve vader, schoonvader, opa, broer, zwager en oom

ADRIANUS HENRICUS MARIA BOSBOOM

* Soest 14 mei 1925 † Amersfoort 20 juli 2006

Ans Jacobs

Ludy en Silvia Jacobs-van Breukelen
Loek, Esmée, Anne-Claire, Martijn

Marie-José en Ad Westerveld-Jacobs
Fréderique

Familie Bosboom
Familie Jacobs

Klarinet 253
3766 GM Soest

De begrafenis heeft op dinsdag 25 juli plaatsgevonden op de Algemene Begraafplaats aan de Veldweg te Soest.

In Gods heerlijkheid wil ik zijn
O, hoe wonderschoon zal 't daar zijn.

Diep bedroefd, maar dankbaar voor al het goede dat zij ons gegeven heeft is, na een liefdevolle verzorging in „Mariënburg" te Soest, onze dierbare moeder, oma en overgrootmoeder

Aleida Hendrika Gorissen-Kamerbeek

in de leeftijd van 100 jaar overleden.

Sinds 30 juli 1974 weduwe van
Harry Gorissen

Betty Gorissen

Riet † en Bertus † Kok-Gorissen
Bert en Ellis
Rik en Esperanza
Amber, Sergio
Judith
Irene en Eddy
Iris
Han en Miranda
Jiro

28 juli 2006
Van Goyenlaan 183
3764 XG Soest

Moeder is opgebaard in verzorgingshuis „Mariënburg" kamer 124, Burg. Grothestraat 80 te Soest.

De Uitvaartdienst zal zijn donderdag 3 augustus om 12.45 uur in de H.H. Petrus en Pauluskerk, Kerkplein 2 te Soest.

Aansluitend zal om 14.30 uur de crematieplechtigheid plaatsvinden in crematorium „Den en Rust", Frans Halslaan 27 te Bilthoven.

Na de plechtigheid bent u uitgenodigd voor een samenzijn in de ontvangkamer van het crematorium.

- Liever geen bezoek aan huis. -

Uitvaartverzorging
Smorenburg
Familiebedrijf sinds 1938
J. Otten (3e generatie)

Persoonlijke begeleiding van uitvaarten, zoals u wenst.
Ook voor degenen die elders verzekerd zijn.

Heeft u vragen op het gebied van uitvaartzorg of verzekeringen belt u ons gerust.

Dag en nacht bereikbaar:
0346-351223

ERKEND LID VAN DE NUVU
NEDERLANDSE VEREENIGING VAN ERKENDE UITVAARTONDERNEMINGEN

Kantoor: Postweg 55 C, 3769 BV Soesterberg
Internet: www.smorenburguitvaart.nl

Uitvaartverzorging
VAN HAREN

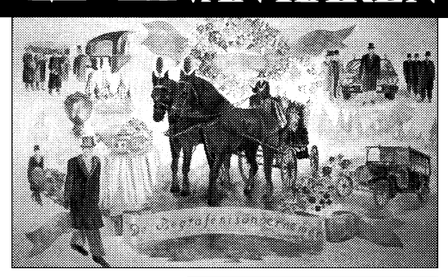

DAG EN NACHT BEREIKBAAR

- Vooruit regeling van begrafenis/crematie
- Deposito (voor ouderen)
- Voor thuis opbaren koeling beschikbaar

Rouw- en koffiekamers in ons uitvaartcentrum aan de Koningsweg 20, 3762 EC Soest
Tel. 035 - 601 48 32

"Jij hebt vroeger altijd veel met ons
gespeeld en lief gedaan"
- Elisa -

"Ik hou heel veel van jou en
ik mis je heel erg"
- Noah -

Moegestreden en vaak niet begrepen kon hij zijn hartepijn niet langer aan.
Vandaag is mijn lieve schat en onze allerallerliefste papa

KEES VAN HENGSTUM

- kleine Kees -

overleden.

Hij werd slechts 44 jaar....

Julia van Hengstum - Hartmann
Noah en Elisa

28 juli 2006
Van Hamelstraat 39
3762 JA soest

Kees is opgebaard in uitvaartcentrum „De Engenhof" aan de Albert Cuyplaan 196 te Soest. Daar is gelegenheid tot condoleren en afscheid nemen donderdag 3 augustus van 19.00 tot 20.00 uur.

Vrijdag 4 augustus zal er om 10.00 uur voor hem een afscheidsdienst worden gehouden in bovengenoemd uitvaartcentrum.

Aansluitend zal de begrafenis plaatsvinden op de Algemene Begraafplaats aan de Veldweg te Soest.

Je kunt een vriend duizend mijlen vergezellen
maar eenmaal moet je afscheid nemen.....

Diep bedroefd zijn wij omdat we nu al afscheid moeten nemen van onze goede vriend

KEES VAN HENGSTUM
Klein

Hij was pas 44 jaar.

Er is een schakel die de dood niet kan verbreken,
Vriendschap en herinnering leven altijd voort.

Julia, Noah en Elisa wensen wij alle sterkte toe bij het verwerken van dit grote verdriet. Wij zullen er altijd voor jullie zijn.

Peter en Brenda
Peter en Tertia
Kees en Antoinette
Kees
Frank
Jos

Als leven lijden wordt,
komt de dood als een verlossing.

Tot ons grote verdriet bereikte ons het bericht van het plotselinge overlijden van onze zeer gewaardeerde medewerker

KEES VAN HENGSTUM
Klein

Hij werd slechts 44 jaar.

Wij zijn dankbaar voor al die jaren waarin hij zich zo heeft ingezet voor ons bedrijf en zullen hem dan ook heel erg missen.

Wij wensen Julia, Noah en Elisa alle kracht toe bij het verwerken van dit enorme verlies.

Kees, Peter en Chris van Hengstum
Van Hengstum B.V. Soest

Hij verkoos zijn eigen weg te gaan.

Geheel onverwachts hebben wij afscheid moeten nemen van onze zoon, broer, zwager en oom.

KEES VAN HENGSTUM

P.A. van Hengstum †
I.K.W. van Hengstum †
Zussen en zwagers
Neefjes en nichtjes

En dan kunnen we alleen maar stil zijn, waar halen wij nu onze woorden vandaan?

Met grote verslagenheid hebben wij kennis genomen van het plotselinge overlijden van onze collega

KEES VAN HENGSTUM
Klein

Hij was net 44 jaar geworden.

Klein, bedankt voor al die jaren dat je onze collega was, we zullen je niet vergeten!

Wij wensen familie en vrienden veel sterkte toe bij het verwerken van dit grote verlies.

Collega's van Van Hengstum B.V. Soest

Natuursteenbedrijf
A. Lenarduzzi b.v.

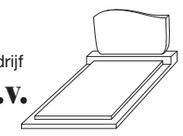

...omdat alle grafmonumenten persoonlijk zijn!

Beckeringhstraat 27, Soest - Telefoon 035-6014727

KEES

Wir werden dich immer lieb haben

Roswitha
Andrea
Matthias

De mensen van voorbij,
zij blijven met ons leven.
De mensen van voorbij,
zij zijn met ons verweven
in liefde, in verhalen,
die wij zo graag herhalen,
in bloemengeuren, in een lied,
dat opklinkt uit verdriet.
Hannah Lam

Na alle fijne jaren die wij met hem mochten hebben, delen wij u mee dat is overleden mijn levenspartner, onze broer, zwager en superoom

GUSTAAF EDUARD KRAMER

Amsterdam, 1 december 1943 Soest, 30 juli 2006

Zijn leven was gevuld met muziek en reizen.
Actief tot het laatst.
Hij was ons allen zeer lief.

Soest: Gieny Rigtering
Dokkum: Loes en Johan de Boer-Kramer
Amstelveen: Leo en Wil Kramer-Keijzer
Hoofddorp: Gerard en Afke Kramer-Postma
Zwaag: Christina en Martin Boltje-Kramer
Hoofddorp: Eddy en Janny Kramer-Koster

Familie Rigtering
Neven en nichten

Heideweg 6
3768 BB Soest

Guus is overgebracht naar uitvaartcentrum De Engenhof te Soest.
Vrijdagmorgen voorafgaand aan de Dankdienst is er gelegenheid tot afscheid nemen van 10.00 tot 10.45 uur.

De Dankdienst voor zijn leven zal worden gehouden op vrijdag 4 augustus om 11.00 uur in de Wilhelminakerk, Soesterbergsestraat 18 te Soest, waarna omstreeks 14.00 uur de bijzetting in het familiegraf zal plaatsvinden op de algemene begraafplaats Hoorn aan de Berkhouterweg te Hoorn (A7, afslag 8, rotonde rechts, 1e rechts na 100 meter rechts).

Gelegenheid tot persoonlijke condoleance van 12.00 tot 13.00 uur in de kerk en na afloop in de ontvangkamer van het crematorium (terrein van de begraafplaats).

De rust is weergekeerd
Het praten is verstomd
Een zacht verdriet verbergt de pijn
Die verscheurde en gloeide tot op het bot

Hartverwarmend waren de vele bloemen, kaarten en persoonlijke condoléances die wij mochten ontvangen bij het afscheid van mijn lieve Ben en onze Pa

Ben van Schalkwijk

Wij hebben gemerkt dat wij niet alleen staan in ons verdriet en dat heeft ons veel steun gegeven.

Corry van Schalkwijk-van der Linden
Frank en Sandra
Marco
Liesbeth en René

„Ekali"
Soest, augustus 2006

Het team van Uitvaartverzorging A. van Pijpen BV

Dag en nacht bereikbaar
035 5414433

Regelingen van begrafenissen en crematies door het hele land.
Ook verzorging van elders verzekerde uitvaarten, deposito's en voorafregelingen.

Gespecialiseerd in thuis opbaringen met kist- en bedkoeling.
Opbaarmogelijkheid in uitvaartcentrum "De Engenhof" te Soest.

Zowel mannelijke als vrouwelijke uitvaartleiders, verzorgenden en dragers.

Uitvaartverzorging A. van Pijpen BV
Postadres: Postbus 245, 3740 AE Baarn
Bezoekadres: Uitvaartcentrum "De Ark", Reigerstraat 17, Baarn.
Tel.: 035 5414433 • Fax: 035 5431381
E-mail: info@avanpijpen.nl • www.avanpijpen.nl

"Als ik zeide: Mijn voet wankelt;
Uw goedertierenheid, o Heere!
ondersteunde mij. Als mijn gedachten
binnen in mij vermenigvuldigd
werden, hebben Uw vertroostingen
mijn ziel verkwikt."

Psalm 94: 18 en 19

Heden nam de Heere tot Zich onze lieve zorgzame vader, grootvader, overgrootvader, broer en zwager

Jan Rijk van Beek

Sinds 28 januari 2004 weduwnaar van
Maria Adriana van Hoven

Waddinxveen, 7 april 1917
Soestduinen, 29 juli 2006

Putten: Ineke Grondel-van Beek (†)

Lelystad: Ed Grondel en Els Groothoff
Edward en Elly
Benjamin en Julian
Alexander en Kanokwan
Alexandra Reierdina en Paola

Zwolle: Aart van Beek
Tineke van Beek-Tijssen

Loosduinen: Evert Jan van Beek (Jantje †)

Barneveld: Evert Jan van Beek
Reina van Beek-Verhoek
Roniec en Gert-Jan
Rutger en Rosine
Marieke en Marcel
Rik en Astrid
Ine en Jan Willem

Soesterberg: Jan Rijk van Beek
Ingrid van Beek-Stakman
Sebastiaan en Elvira
Charlotte en Gian Luca

Soestdijk: Ries van Beek
Els van Beek- Knauer
Jeroen en Anita

Zeist: Marijke Mater- van Beek
Jan Mater
Hans en Elke
Anne-Marie

Wijchen: Astrid Jansen- van Beek
Derk Jansen
Derk

Soestduinen: Hendrik Jan van Beek
Esther Evrengün
Renske en Bibi

Soestdijk: Johan van Beek

Soesterbergsestraat 172, 3768 MD Soestduinen

Papa is thuis opgebaard.

Wij nodigen u uit voor de afscheidsdienst op donderdag 3 augustus a.s. in de Oude Kerk, Torenstraat 1 te Soest, die aanvangt om 13:00 uur.
Aansluitend zullen wij, de kinderen, klein- en achterkleinkinderen, papa en opa in besloten kring begraven op de algemene begraafplaats aan de Veldweg te Soest.

Na de afscheidsdienst nodigen wij u uit naar 'De Rank' aan de Soesterbergsestraat 18 te Soest te komen, waar wij u graag de gelegenheid geven ons na de begrafenis te condoleren.

Liever geen bezoek aan huis.

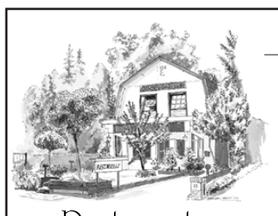

Restaurant Bauers
BURG. GROTHESTRAAT 55
SOEST
Tel.: 035 - 601 25 16
restaurant@bauers.nl
www.bauers.nl
Ook verkoop dinerbonnen

Bauers Kwintet
Huisgemarineerde zalm
* * *
Knoflooksoep
* * *
Spoom
* * *
Steak met rode wijnsaus
* * *
Kiwi-sorbetijs
€ 27,50
Veranderingen in dit menu zijn mogelijk tegen meerprijs

KLEINTJES
Gerubriceerde advertenties max. 15 regels.
Uitsluitend over één kolom; eerste 3 regels € 6,25; iedere regel meer € 1,50 (exclusief BTW).
Brieven onder nummer € 2,00
Bewijsnummer (Uitsluitend op verzoek) € 1,50.
Alleen bij vooruitbetaling.
Kleine advertenties moeten uiterlijk MAANDAG 15.00 uur binnen zijn.

PERSONEEL GEVRAAGD

Hulp naar WERK? Bij 6 maanden in WW + IRO-budget van UWV (Individuele Reïntegratie Overeenkomst) Bel NextJob (kantoor Soest) op: 035-6033557 www.nextjob.nl.

Gezocht: OPPAS 2 dgn. in de week, 2/4 jr. oud. Tel.nr. 035-6030657.

VOOR MEER KLEINTJES ZIE PAGINA 8.

Alleen achter een goede naam staat NVM.
NVM MAKELAAR
www.nvmsoest.nl

Op 78-jarige leeftijd is op 31 juli rustig van ons heengegaan

ANNIE BIEMANS-ROELS

Kinderen
Kleinkinderen
Achterkleinkinderen

Correspondentieadres:
Schaepmanstraat 67
3762 SR Soest

De crematieplechtigheid vindt plaats op vrijdag 4 augustus om 15.30 uur in de aula van crematorium Amersfoort, Dodeweg 31 te Amersfoort/Leusden.
Voorafgaand hieraan is van 14.00 tot 14.30 uur gelegenheid tot afscheid nemen in rouwcentrum De Engenhof, Albert Cuyplaan 196 te Soest.

Ze hield van bloemen.
Deze dagen liever geen bezoek aan huis.

Na een lange periode waarin haar gezondheid steeds verder achteruit ging is rustig heengegaan onze moeder en oma

MARIA VAN GINKEL-VAN REES
Ria

sinds 10 juni 1991
weduwe van Jaap van Ginkel

* Baarn, 5 januari 1929 † Soest, 30 juli 2006

Ina

Bea en Cees
Sander
Patricia

Jan
Sarah en Timo
Suzan
Joey

Lida en Albert
Chantal en Martin
Michael

Correspondentieadres:
I. van Ginkel
Utrechtseweg 34 K
1213 TV Hilversum

Gelegenheid tot condoleren en afscheid nemen op woensdag 2 augustus van 19.00 tot 19.30 uur in het uitvaartcentrum van de Gooische Uitvaartverzorging "De Engenhof" aan de Albert Cuyplaan 196 te Soest.

De begrafenis zal plaatsvinden op donderdag 3 augustus om 12.00 uur op de Algemene Begraafplaats aan de Veldweg te Soest.

Na de begrafenis is er gelegenheid elkaar te ontmoeten in bovengenoemd uitvaartcentrum.

Zij hield van witte bloemen.

Het leek allemaal zo mooi
we hadden het zo goed samen
Je was zo levenslustig
en we hadden nog zoveel plannen
Velen hebben je vriendschap gedeeld
We zullen je erg missen.

Een valk moet vliegen
Na vele mooie reizen is dit zijn laatste

Johan van der Valk
- Jan -

* Bandoeng (Ind.), 27 juli 1931 † Soest, 31 juli 2006

Adjudant Onder Officier Koninklijke Luchtmacht
Veteraan Klu Nieuw Guinea

Tonia van der Valk-van de Hoef

Hans en Marjon
Bob, Carmen

Jolanda
Reinier

Walter

Koperwiek 36
3766 AK Soest

Jan is opgebaard in uitvaartcentrum „De Engenhof", Albert Cuyplaan 196 te Soest. Gelegenheid tot condoleren en afscheid nemen aldaar vrijdag 4 augustus van 19.00 tot 19.30 uur.

De crematieplechtigheid zal plaatsvinden zaterdag 5 augustus om 9.30 uur in crematorium „Den en Rust", Frans Halslaan 27 te Bilthoven.

Na de plechtigheid nodigen wij u uit voor een samenzijn in de ontvangkamer van het crematorium.

Tandprothetische praktijk v. Rijn/Nijholt

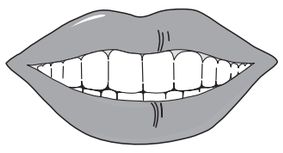

voor al uw kunstgebitreparaties
vrijblijvende adviezen
vervaardiging nieuwe kunstgebitten
Aangesloten bij alle zorgverzekeraars

Nieuwstraat 5e (ingang grote parkeerterrein)
3743 BK Baarn
(035) 541 35 25
Tandprothetiek-vanrijn.nl

Voorstellingen bij 60-jarig bestaan Unicef

Herman van Veen komt tweemaal in Cabrio met 'Eend Goed Alles Goed'

Unicef, de internationale hulporganisatie bestaat 60 jaar. Om dat te vieren schreef Herman van Veen voor de gelegenheid een familievoorstelling van Alfred Jodokus Kwak met als titel 'Eend Goed Alles Goed'. Herman van Veen zal deze voorstelling in Nederland twee keer uitvoeren in openluchttheater Cabrio te Soest, op donderdag 17 en vrijdag 18 augustus, aanvang 21:00 uur.

'Eend Goed Alles Goed': Alfred Jodokus Kwak ziet op het journaal dat er elke minuut ergens op de wereld een kindje doodgaat. Alfred kan er niet van slapen. Hij belt de koningin, maar zij is niet thuis, zij is bij de vergadering van de bazen op de wereld. Alfred fietst naar die bijeenkomst, maar onderweg gaat er van alles mis. Hij wordt op zijn reis overvallen door een storm, verdrinkt bijna, wordt maar op het nippertje gered door de Keizer van het Oosten, die hem doorstuurt naar de Koning van de Zon, die op zijn beurt Alfred naar de Grote Beer in de hemel zendt. Deze Beer van Sterren legt de dappere eend uit wat hij voor de kinderen op de wereld zou kunnen doen en dat is niet eendvoudig, maar...

Aan deze voorstelling werken verder mee: het Harlekijn Dans-en Jeugdtheater, het Mannenkoor Apollo uit Soest, figuranten en een Eend.

Deze feestelijke voorstelling wordt geproduceerd door Harlekijn Holland b.v. Zie ook: www.openluchttheatersoest.nl. Na afloop van de tweede voorstelling wordt een bijzondere primeur over Alfred J. Kwak bekend gemaakt.

Kaarten zijn te verkrijgen bij de VVV Soest, info@vvv-soest.nl, ☏ 035-60.12.075. Toegang: voor kinderen € 15,00, volwassenen € 25,00 excl. service/reserveringskosten € 1,50.

Mevrouw de Koningin,
mag ik U wat vragen?
Zullen wij niet samen
wat aan de honger doen.
Uw gouden koets verkopen,
mijn fiets en zonnebril,
zodat we centjes overhebben
over voor wat brood.
Koninklijk en hoogachtend,
Alfred Jodokus Kwak

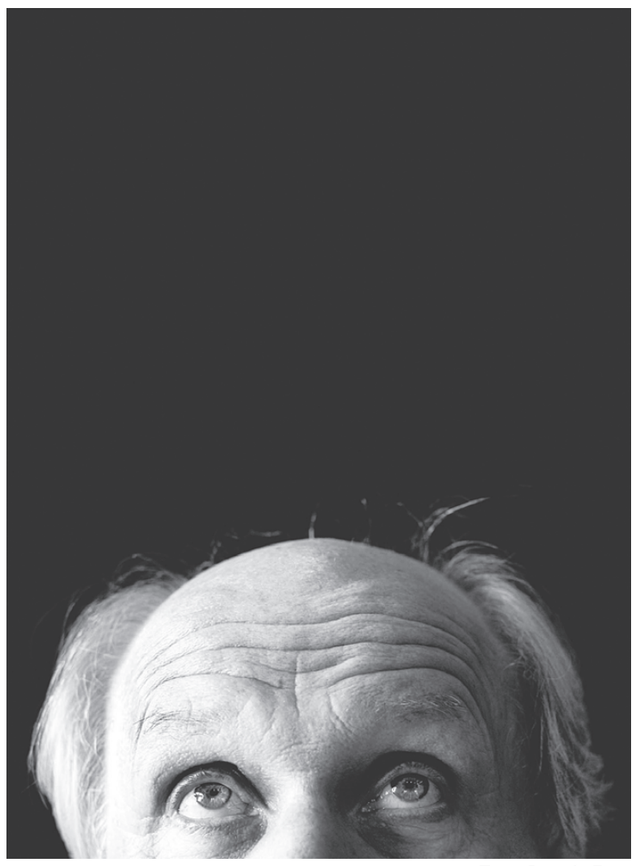

Foto: Jaap de Boer

Oude Kerk: muzikale oase...

Na afloop was iedereen het erover eens: het was genieten afgelopen zaterdag tijdens het tweede koffieconcert dat in het kader van de zomeropenstelling van de Oude Kerk gehouden werd. Het enthousiasme straalde van de drie jonge musici af.

Thijn Vermeulen (piano), Annemieke en Bart Hereijgers (resp. dwarsfluit en klarinet) lieten een klein uur lang de vele aanwezigen zien en horen dat muziek maken én muziek beluisteren een feest kan zijn. Zowel op de individuele instrumenten als in het gezamenlijke concert lieten ze merken, dat men geen professional behoeft te zijn om een kwalitatief hoog niveau te halen.

Met name het concert van piano en klarinet 'Fantasiestücke opus 73' van Robert Schuman (1810-1856), waarin veel van de klarinettist gevraagd wordt, oogstte veel bewondering.
Van geheel andere aard, maar minstens zo mooi was het Concertino opus 107 van Cecile Chaminade (1857-1944) . Annemieke Hereijgers toonde hiermee aan, dat zij (dankzij haar gave techniek) de sfeer van dit stuk heel juist kon benaderen. De piano (Thijn Vermeulen) was tijdens het gehele concert niet alleen de onmisbare factor, maar door het bekwame spel van de nog jonge pianist was er steeds opnieuw sprake van een heel goed concert van de drie instrumenten.

● *Het trio tijdens het koffieconcert van afgelopen zaterdag.*
Foto: Gijs van Brummelen.

Een minutenlang applaus onderstreepte de dank van een publiek, dat ook na afloop nog lang napraatte. Kortom, de Oude Kerk was afgelopen zaterdag te midden van de droogte van de huidige zomer een muzikale oase! De goede akoestiek van de kerk was daar zeker debet aan...

Op zaterdag 5 augustus begint onder leiding van Rens Bijma om 12:00 uur het derde koffieconcert tijdens de zomeropenstelling van de Oude Kerk. Van harte aanbevolen!

'Zauberflöte' bij afscheid van Cabrio Berna Kousemaker

Het college van b. & w. heeft een subsidie van € 2800,00 toegekend aan Thyr Drossaartfilms voor drie uitvoeringen van Mozarts beroemde opera 'Die Zauberflöte' in het Cabrio-openluchttheater. De uitvoeringen vinden plaasts op drie achtereenvolgende dagen: 30 september, 31 september en 1 oktober.

Het unieke in de opzet is de uitvoering in de open lucht en het vrije spel. De toegangsprijs wordt ook zo laag mogelijk gehouden: € 19,50 voor volwassenen en € 16,00 voor scholieren//studenten. De Soester bevolking krijgt daarmee voor een relatief laag bedrag de kans om kennis te maken met de opera, aldus het ambtelijk advies aan b. & w. De subsidie wordt betaald uit het Fonds Maatschappelijk Cultureel Belang.
Als bijzonder aspect noemt het advies dat de uitvoering een waardig afscheid zal zijn van Berna Kousemaker, die al zoveel jaar enthousiast artistiek directeur is geweest van Cabrio en onlangs naar Zeeland is vertrokken.

WNF-Rangers gaan vleermuizen zoeken

Op zaterdag 5 augustus gaan de WNF-Rangers (de jeugdafdeling van het Wereldnatuurfonds) met de vleermuizenboot door de binnenstad en het buitengebied van Amersfoort.

Op de vleermuizenboot wordt op boeiende wijze over de jacht en leefgewoonten van de dieren – die te zien en te horen zijn – verteld. Ook zullen met behulp van een 'batscan' (die vleermuisroepen voor het menselijk oor hoorbaar maakt) de sonargeluiden van de verschillende vleermuissoorten onderweg hoorbaar gemaakt worden.

Er kunnen maximaal 15 personen mee en vol is vol, dus wie mee wil moet zich snel opgeven! Startplaats: opstappunt in Brandgang, Krommestraat 5 in Amersfoort, van 21:00 tot ca. 23:00 uur. Kosten: 7,00 euro voor Rangers en niet-Rangers. Aanmelden via WNFrangers@hotmail.com (bij voorkeur) of bij Monique Schlepers, ☏ 030-29.81.618.

Gratis bridgen bij BC ONI

In de maand augustus kunnen liefhebbers nog elke dinsdagavond gratis aanschuiven bij bridgeclub ONI.
In De Rank aan de Soesterbergsestraat wordt er telkens vanaf 19:30 uur gespeeld. Thuisbridgers kunnen zo kennismaken met spelen in clubverband en het opnemen tegen wedstrijdspelers.

Uw totaalinstallateur
P.A. van den DIJSSEL bv
KWALITEIT & SERVICE
bij al uw installatiewerk
* LOODGIETER
* SANITAIR
* GASONDERHOUD
* CENTRALE VERWARMING
* ELEKTRA
* VERHUUR GASTOESTELLEN
Tevens Gasonderhoud Stegas
Lid van UNETO-VNI
Laanstraat 34a - Soest
Tel.: 035 - 601 24 72
Fax: 035 - 601 11 87

ELKE WEEK EEN SOESTER COURANT IN DE BUS?
Neem een abonnement:
€ 9,50 per half jaar!
tel. (035) 6014152

Soester Kring gaat naar Soestbergen

De Soester Kring brengt op woensdag 9 augustus een bezoek aan de begraafplaats Soestbergen aan de Gansstraat in Utrecht. De voormalige buitenplaats werd ingericht als begraafplaats nadat het bij koninklijk besluit in 1827 verboden werd nog langer te begraven binnen de bebouwde kom van steden. Het ontwerp van de begraafplaats is van de architect J.D.Zocher jr. Soestbergen werd aangelegd rond een grafheuvel. Zocher betrok de reeds bestaande bomen op de buitenplaats in zijn ontwerp en vulde het bomenbestand verder aan. Driekwart van het huidige bomenbestand van 540 bomen is ouder dan 100 jaar en daarom monumentaal. De begraafplaats maakt nu deel uit van de ecologische hoofdstructuur van de gemeente Utrecht. De Soester Kring, die een ontmoetingsplek wil zijn, nodigt belangstellenden uit deel te nemen aan de sociale en culturele activiteiten die zij organiseert. Informatie: ☏ 035-60.17.001 of 035-60.14.403.
Voor deze excursie zijn de kosten € 5,00. Verzamelen: parkeerplaats Pieter de Hooghlaan. Vertrek auto's 9:00 uur. Aanvang rondleiding Soestbergen: 10.00 uur.

tandtechnisch laboratorium
SCHRAVEMADE B.V.
Voor al uw reparaties en adviezen.
DEMA QS® gecertificeerd.
Torenstraat 13 - Soest - Telefoon 035-6020249

Komkommertijd

Leergierig zocht ik in Van Dale
onlangs het woord komkommertijd,
om daar te kunnen achterhalen,
naar welke uitleg mij dat leidt.

Ik vond er twee betekenissen,
waarvan de eerste onzin spuit;
wat mij betreft kan men die wissen,
want wat wordt ermee aangeduid?...:

< Tijd waarin de komkommers rijpen >
en ...: < waarin men ze alsdan eet. >
Bullshit(!), ze liggen voor het grijpen,
van maart tot maart hoor(!), bij de vleet.

Ten tweede laat Van Dale weten:
waarin het nieuws krap is bemeten >...:
opnieuw een irrealiteit!

Worden wij niet compleet bedolven,
door kranten, radio, tv,
onder de moord- en doodslaggolven,
van 's werelds rampenvariété?

Voeg daarbij nog die tropenhitte,
dan zeg ik u in openheid:
'Komkommertijd zie ik niet zitten,
voor mij is het meer kommertijd!'

Kond le Bisck
Soest, 30 juli 2006

Nieuwe activiteit VOS:

Activerend huisbezoek

Activerend huisbezoek is een nieuwe activiteit van de VOS (Vereenzaming Ouderen Soest). De VOS is een afdeling van de SWOS (Stichting Welzijn Ouderen Soest).

Activerend huisbezoek is te definiëren als bezoek aan huis bij senioren door een vrijwillige huisbezoeker, gedurende een bepaalde periode. Daarbij leiden sociale ondersteuning en activering tot zelfredzaamheid en een gemakkelijker en plezieriger dagelijks leven dat nieuwe vooruitzichten biedt.
Voor wie is het Activerend huisbezoek?
● u bent alleen en heeft moeite de draad weer op te pakken;
● u heeft weinig sociale contacten;
● u wilt meer kwaliteit en inhoud geven aan uw leven;
● u bent verhuisd en kunt uw draai niet vinden in uw nieuwe huis en omgeving;
● u kent geen club of vereniging die bij uw liefhebberij past;
● uw gezondheid gaat achteruit;
● u bent aan huis gebonden;
● u wilt zolang mogelijk zelfstandig blijven wonen, dus moet uw zelfredzaamheid optimaal zijn.
Wie dergelijke ervaringen en gevoelens heeft en zelf wil voorkomen steeds meer tegen dingen op te zien, kan zich aanmelden voor het Activerend huisbezoek.

Persoonlijk gesprek

Nadat u zich aangemeld heeft bij de VOS maakt de coördinator VOS, Margôt Bultink, een afspraak met u voor een persoonlijk gesprek bij u thuis. Tijdens dit gesprek bekijkt u samen of het Activerend huisbezoek een passende oplossing in uw situatie kan bieden. Zo ja, dan brengt de coördinator u in contact met een vrijwilliger. In een tweede gesprek maakt u afspraken over de activiteiten die u wilt gaan uitvoeren samen met de vrijwilliger voor een bepaalde periode.
Aan het einde van de afgesproken periode bekijkt u weer samen met de coördinator en vrijwilliger of uw gestelde doelen bereikt zijn. Zo niet, dan wordt er een verder verloop afgesproken.

Wat?

Wat kunnen de vrijwilligers samen met u doen?
● u stimuleren en helpen bij het uitbreiden van uw sociale contacten;
● samen met u meegaan naar een bepaalde activiteit waar u aan deel wilt nemen;
● u assisteren bij het weer zelf richting geven aan uw leven;
● u helpen uw zelfstandigheid te optimaliseren;
● u wegwijs maken in de vele voorzieningen en activiteiten;
Dat zijn maar een paar voorbeelden. Zelf denkt u misschien aan iets anders waarbij u graag steun zou willen hebben. Dat kunt u natuurlijk bespreken.
Er zijn geen kosten verbonden aan de ondersteuning door de vrijwilliger. Wel zult u de eventuele onkosten die de vrijwilliger voor u maakt moeten vergoeden aan de vrijwilliger.

Informatie en aanmelding

Als deze vorm van huisbezoek u aanspreekt kunt u contact opnemen met de coördinator van de VOS, Margôt Bultink, Dalplein 6, 3762 BP Soest, ☏ 035-60.23.681, op maandag en woensdag tussen 9:00 en 10:00 uur

Familievoorstelling zondag 13 augustus

Volksavontuur van Hilletje Jans in het Cabrio-theater

'Het bijzondere leven van Hilletje Jans' is een spannend, sprankelend, dynamisch, volks avontuur van een heel bijzonder meisje. Dat bijzondere meisje wordt tot leven gebracht door toneelvereniging Mariahout. Plaats van handeling: Openluchttheater Cabrio.

Hilletje Jans is een meisje van zes jaar. Haar ouders zijn dood. Hilletje woont bij een lieve tante, maar die kan niet meer voor haar zorgen. Ze wordt naar Amsterdam gestuurd. Daar woont tante Therese, die voor haar kan zorgen. Tenminste, dat hebben haar ouders ooit in een brief geschreven.
Helemaal alleen gaat Hilletje naar Amsterdam. Tante Therese is lomp, streng en gemeen en haar dochter Roosje ook! Vanaf dit moment belandt Hilletje van de ene in de andere ellendige situatie. Maar Hilletje is een sterk meisje en laat het er niet bij zitten! Als ze schoon genoeg heeft van alles en iedereen in Amsterdam, besluit ze om weg te gaan. Ze verkleedt zich als man en ze vlucht naar de haven. Voor ze het weet gaat ze als matroos mee de zee op! Ze noemt zich Jan Hille.
Zou dat wel goed gaan? Een vrouw als matroos op een schip? Dat was in die tijd tegen de wet... Wat als ontdekt wordt dat Jan Hille Hilletje is?
Met weinig middelen wordt de verbeelding van jong en oud ten volste geprikkeld. Het publiek zal steeds zien dat het te maken heeft met theater; het verhaal van Hilletje Jans wordt verteld en gespeeld, het spel kan onderbroken worden door de vertellers, iemand die dood is kan weer opstaan om vervolgens iets anders te gaan doen, er wordt gespeeld met geluiden die de spelers zelf produceren ergens op het speelvlak als sprankelende, humoristische ondersteuning aan het verhaal.

● *Scène uit 'Het bijzondere leven van Hilletje Jans'.*

De voorstelling heeft een beeldend karakter: Niet alleen de tekst zal het verhaal vertellen, maar juist door beeld, geluid, muziek en beweging, zal het verhaal tot leven komen en de verbeelding van jong en oud prikkelen. Tijdsduur: ± 1½ uur exclusief pauze.
Zondagmiddag 13 augustus; aanvang 14:30 uur. Toegang: € 7,50/5,00. Kaarten te koop zijn bij de VVV, Cultuurpunt-Soest en vanaf een uur voor de voorstelling aan het theater, Soesterbergsestraat 140. Kijk ook eens op de internetsite van openluchttheater Cabrio: www.openluchttheatersoest.nl.

Cursus van SWOS/VOS

'Verlies en nu verder!'

● *Margôt Bultink (l.) van de SWOS/VOS en Jelly van Buuren van Amant geven de cursus 'Verlies en nu verder!'.*

De cursus 'Verlies en nu verder!' wordt georganiseerd door twee maatschappelijk werkers van Amant en van de Stichting Welzijn Ouderen Soest, de coördinator van de werkgroep VOS (Vereenzaming Ouderen Soest). De cursus is bedoeld voor senioren vanaf 60 jaar die verdriet hebben over het verlies dat hen overkomen is.

Het verlies van een dierbare op latere leeftijd is een ingrijpende gebeurtenis. Ook langere tijd daarna is het moeilijk om het dagelijkse leven weer op te pakken. Vaak leidt dit tot het wegvallen van de sociale contacten. Juist dan is het zinvol om in contact te komen met leeftijdgenoten die in een soortgelijke levensfase verkeren.
Aspecten die tijdens de cursus aan de orde komen zijn o.a.:
✓ onderlinge kennismaking
✓ uw persoonlijke ervaringen
✓ uw verdriet
✓ contacten met vrienden, familie of kinderen
✓ het alleen zijn
✓ de vrijetijdsbesteding
✓ het opzetten en onderhouden van netwerken
✓ de toekomst
In totaal zijn er acht sessies gepland op woensdagmorgen van 9.30 tot 11.30 uur. Aan de cursus kunnen maximaal 10 deelnemers deelnemen. Bij voldoende belangstelling start de cursus op woensdag 4 oktober in het ontmoetingscentrum van de SWOS 'Klaarwater', Wiardi Beckmanstraat 475. Het cursusgeld bedraagt € 25,00.
Informatie en aanmelding: Jelly van Buuren van Amant, ☏ 035-60.36.800, en Margôt Bultink, coördinator van de VOS, ☏ 035-60.23.681.

Op zoek naar nieuwe contacten? Bel de VOS!

De VOS – 'Vereenzaming Ouderen Soest' – is een afdeling van de Stichting Welzijn Ouderen Soest. De VOS organiseert eigentijdse activiteiten waardoor ouderen nieuwe sociale contacten kunnen maken.

Voor wie is de VOS bedoeld? Voor senioren in Soest en Soesterberg die ouder zijn dan 55 jaar en zich regelmatig alleen, eenzaam voelen. Door een nieuw sociaal netwerk op te bouwen kan het leven aangenamer worden.
Wat voor activiteiten biedt de VOS? Een greep: huiskamerprojecten, seniorenrestaurant, maandelijkse bustochtjes, zondagmiddagactiviteiten, activerend huisbezoek.

Huiskamerproject

De opzet van het huiskamerproject is dat 55 plussers elkaar eens in de 4 à 5 weken per toerbeurt bij elkaar thuis (de huiskamer) in een ongedwongen sfeer ontmoeten. Vindt u het plezierig om meer sociale contacten te hebben met leeftijdgenoten of bent u door een handicap veel aan huis gebonden, dan bent u van harte welkom bij het huiskamerproject! Door deze ontmoetingen kunnen waardevolle contacten ontstaan,waardoor het leven meer fleur krijgt. Op dit moment zijn er drie huiskamerprojecten waaraan 30 personen deelnemen. De huiskamerprojecten vinden plaats onder begeleiding van vier vrijwilligers. Indien gewenst kan het vervoer ook voor u geregeld worden .

Seniorenrestaurant

Zelfstandig wonende senioren (evt. ook echtparen) zijn van harte welkom in het seniorenrestaurant. Driemaal in de week op maandag, woensdag en vrijdag van 12:00 tot 14:15 uur is het restaurant geopend in het Grand Café in het verzorgingshuis 'Molenschot' aan het Dalplein. Behalve dat u hier heerlijk kunt eten biedt het restaurant u ook de mogelijkheid om nieuwe sociale contacten te maken met leeftijdgenoten. De sfeer is er altijd ontspannen en gezellig. Het feit dat het restaurant nu al ruim zes jaar bestaat toont aan dat het een succes is! U kunt kiezen uit een driekeuzemenu, de prijs bedraagt € 5,10. Een aperitiefje kost € 1,00. Een smaakvolle vegetarische maaltijd behoort ook tot de mogelijkheden.
Een team van 17 vrijwilligers van de VOS zet zich met veel enthousiasme in voor deze activiteit. U kunt zich tot een dag van tevoren, tot uiterlijk 17 uur, opgeven bij de SWOS / VOS.

Maandelijke bustochten

Door sponsoring van de Rotary Soest/Baarn is het mogelijk om elke vierde dinsdagmiddag in de maand een bustochtje te organiseren in de nabije omgeving van Soest. Zes personen kunnen per keer deelnemen. Deze tochtjes stellen senioren, die normaliter niet meer uit huis komen, in staat om eens een middagje uit te gaan en nieuwe contacten te leggen. Ook rolstoelgebruikers kunnen deelnemen.

Informatie

Wie meer informatie wil hebben over alle activiteiten van de VOS kan bellen naar de VOS/SWOS, ☏ 035-60.23.681 of een afspraak maken voor een bezoek bij u thuis met de coördinator van de VOS, Margôt Bultink.

Nog enkele plaatsen vrij

Cursus beeldhouwen in atelier Ton Willems

In het atelier van de Soester beeldhouwer Ton Willems zijn nog enkele plaatsen beschikbaar voor mensen die het leuk vinden om onder de persoonlijke begeleiding van een professionele kunstenaar te leren beeldhouwen. De cursussen worden gegeven op dinsdagochtend, -middag en -avond en op woensdagochtend en ze beginnen op 19 en 20 september.

Bij de cursus beeldhouwen krijgen beginners een inleiding in de geschiedenis van de beeldhouwkunst en uitleg over materialen en technieken. Ze bewerken zachte steensoorten als mergel en spekstеen en maken een figuurstudie in klei. Bij de gevorderden ligt de nadruk meer op de ontwikkeling van eigen concepten en verdieping van de eigen beeldtaal. Zij hakken in Franse kalksteen, serpentijn of marmer. Bovendien maken ze een portretstudie in klei en maken ze kennis met diverse giettechnieken. Het jaar wordt besloten met een excursie naar een bijzondere tentoonstelling van beeldhouwkunst in binnen- of buitenland.
De cursus wordt gegeven in het moderne atelier van de kunstenaar aan het Weteringpad. Door de kleine groepen van maximaal 12 personen is de begeleiding intensief. De cursus staat open voor iedereen vanaf 18 jaar en bestaat uit 30 lessen van 2½ uur. Cursusprijs van € 444,00 (of 3x € 148,00); CJP en 65+: € 357,00 (eventueel ook in 3x). Vanwege het beperkte aantal beschikbare plaatsen is het belangrijk zo spoedig mogelijk een cursusplaats te reserveren.
Informatie en inschrijfformulier: Atelier 2, ☏ 035-60.11.392, e-mail: info@atelier2.nl. Men kan zich ook inschrijven via de website: www.atelier2.nl.

VOLVO USED CARS

TOTAAL 1 JAAR GARANTIE

Bestaande uit 6 maanden Bovag en 6 maanden extra garantie op motor, versnellingsbak en aandrijfassen.

Volvo S80 2.4 Automaat, ECC, mistlampen voor	03-'99	€ 11.900,-
Volvo V70 2.4, airco, LMV, halfleder, roofrails	01-'05	€ 32.900,-
Volvo V70 D5, ECC, cr.control, mistlampen voor	05-'03	€ 24.750,-
Volvo C70 2.4 Aut., cabrio, ECC, leder, RTI	07-'05	€ 52.500,-
Volvo S60 2.0T, sportstoelen stof/leder, ECC, LMV	09-'05	€ 33.900,-
Volvo S60 D5, ECC, sportstoelen, 16"-LMV	09-'03	€ 22.900,-
Volvo S60 D5 ECC, cr.control, trekhaak	05-'02	€ 18.900,-
Volvo S60 2.4 Edition, LMV, ECC, trekhaak	06-'01	€ 14.500,-
Volvo V50 1.8 Kinetic, ECC, cr.control, 16"-LMV	04-'05	€ 26.250,-
Volvo V40 1.8 Europa, airco, LMV, trekhaak	01-'02	€ 11.900,-
Volvo V40 1.8 Automaat, airco, LMV trekhaak	05-'97	€ 7.950,-
Volvo S40 2.4 Kinetic, ECC, LMV, Woodline	04-'05	€ 25.900,-
Volvo S40 1.8 Kinetic ECC, 16"-LMV, Alu-inleg	04-'05	€ 24.250,-
Volvo S40 1.9D Prestige, leder, xenon, parkassist	07-'03	€ 14.250,-
Volvo S40 1.6, elektr. ramen voor + sp. , trekhaak	04-'01	€ 10.900,-
Citroen C3 1.6, 5-drs, airco, cr.control	01-'03	€ 9.900,-
Ford Mondeo 2.016 Tddi Wagon, navigatie	07-'01	€ 8.900,-
Hyundai Lantra1.5 GL, LMV, geen garantie	05-'98	€ 3.450,-
Kia Sorento 2.4 Ex, ECC, LMV, cr.control	09-'03	€ 22.900,-
Mercedes Vito Ambiente 220 CDI Van, geen garantie	06-'02	€ 15.900,-
Opel Frontera 2.2 Limited, airco, leder, LMV	05-'99	€ 10.900,-
Opel Omega 2.5 V6 Automaat, CD, geen garantie	04-'95	€ 4.450,-
Peugeot 3061.4 XT, 5-drs., elektr. ramen voor + sp.	01-'00	€ 5.500,-
Peugeot 406 1.9 Diesel	02-'97	€ 4.500,-
Peugeot 406 1.8 16V Break, airco, LMV	03-'99	€ 7.950,-
Renault Scenic 1.6 LMV, airco, trekhaak	01-'98	€ 6.900,-
Suzuki Swift 1.0 GLS, elektr. ramen + sp., LMV	02-'98	€ 3.950,-
VW Golf 1.6 Variant Trendline, LMV, roofrails	08-'02	€ 12.500,-

SERVA VOLVO
official dealer Volvo Cars
KONINGSWEG 18B, SOEST, 035-603 70 47
voor meer occasions www.servavolvo.nl

www.rabobankonline.com

Garage Ruud Ruttenberg
Esso
BOVAG

- Onderhoud en Reparatie alle merken
- A.P.K. station
- Uw Suzuki Specialist
- In- en verkoop auto's

Verl. Talmalaan 50 - Soest
Telefoon 035-6023608

LDH
Loodgieters- en dakdekkersbedrijf
C.J. HOEBÉE B.V.

Lange Brinkweg 40
3764 AD SOEST.
Tel. - 035 - 6032516
Mob. - 06.53.717.905
E-mailadres - ldhp2h@wxs.nl

Gas- en waterleiding
Lood- en zinkwerk
Keuken- en badsanitair
Dakbedekking
Rioleringswerkzaamheden

Uneto- Vni installateur, voor: nieuwaanleg en reparaties aan technische installaties.
Ook voor rioolontstoppingen

Zo loopt dat
SCHOENENSPECIAALZAAK

Vanwege vakantie gesloten

Schoenenspeciaalzaak 'Zo loopt dat' is vanwege vakantie gesloten van 7 augustus tot en met 27 augustus.

Nieuwe wintercollectie

Vanaf september heeft Schoenenspeciaalzaak 'Zo loopt dat' haar nieuwe wintercollectie binnen. Een brede keuze uit diverse modieuze modellen. Tevens hebben wij een aantal nieuwe merken in onze collectie opgenomen.

Kijk voor actuele informatie ook eens op: www.zolooptdat.nl

Onze merken zijn o.a.:
- Durea
- Leki
- Lloyd
- Lowa
- Meindl
- Rohde
- Saicara
- Solidus
- Verhulst
- Xsensible

Nieuweweg 66 • 3765 GE Soest • Tel.: 035 - 6090390 • comfort@zolooptdat.nl • www.zolooptdat.nl

---

Rovam-Autobedrijven

Nijverheidsweg Noord 61, 3812 PK Amersfoort, Tel. 033-4605040
Machineweg 2, 1271 EE Huizen, Tel. 035-5241616
Europaweg 2, 3931 NJ Woudenberg, Tel. 033-2472791

Deze maand spectaculaire acties op nieuwe Citroëns, waaronder de C3 1.4i SkyRadio inclusief metallic lak. Van € 17.800,-
Nu rijklaar voor:

€ 15.950,-

o.a voorzien van:
- aircondioning, cruise-control,
- radio/cd-speler, elektr. ramen etc.

******GRATIS* 6 MND UITSTEL V. BETALING*** (vraag naar de voorwaarden)
******RUIM* UIT VOORRAAD LEVERBAAR***

www.rovam-citroen.nl

AANBIEDING PERSONEEL

TUINMAN heeft nog enkele uren over voor werkzaamheden in en om uw tuin. Tel. 06-47818551.

WASMACHINE, vaatwasser defect? Bel Technisch Bureau Direct. 24-uurs service. Tel. 035-5415900.

DAKDEKKERSBEDRIJF Peter Klomp. Geen voorrijkosten. Vraag vrijbl. offerte 06-51116362, 035-6014033.

SCHILDERSBEDRIJF met ruime ervaring kan nog opdrachten aanvaarden. Binnen- en buitenwerk. Vrijbl. prijsopgave 030-2623525/06-15697766.

Krol Witgoed Service. Rep. van alle merken, rep. onder garantie, 6 dagen in de week. Tel. 035 - 602 49 61 / 06 - 53554472.

Man biedt zich aan voor klusjes en SCHILDERWERK €10,- p.u. 06-52123094.

Stratenmaker heeft nog tijd voor al uw SIERBESTRATUING. Materiaal leverbaar. Gunstige prijzen 035-6932270.

TE KOOP AANGEBODEN

www.zitlekkerinjevel.nl Herbalife Anneke 6018721.

OPRUIMING Diverse showroom boxspring's tot 50% korting bij Wasiel Steitner, Lange Brinkweg 38, Soest.

www.xxl-extreme.nl GROTE MATEN herenkleding. Do. en vr. 10.00-16.30 uur. Za. 9.00-13.00 uur. Weteringpad 48 Soest (t.o. Karwei) 035-6017759.

TAPIJTRESTANTEN met 50% korting. op=op. Wasiel Steitner, Lange Brinkweg 38.

Goede gebruikte FIETSEN. Fietsshop Soesterberg, Rademakerstraat 17, tel. 0346 - 35 15 64.

OPRUIMING Diverse showroom matrassen tot 70% korting bij Wasiel Steitner, Lange Brinkweg 38, Soest.

KARPETTEN 170x240 nu € 35,-. Wasiel Steitner, Lange Brinkweg 38.

TE KOOP GEVRAAGD

AUTOBEDRIJF Mugro v.o.f. in- en verkoop loop-, sloop- en schadewagens, arn-rdw. Specialist Alfa Romeo en diverse andere merken. Onderdelen los op voorraad. 035 - 6011276. www.mugro-vof.nl

TE HUUR AANGEBODEN

OPSLAG-magazijn-stallingsruimte-garagebox 18 m² €100,- p/m. Tel. 06-515504777.

DIVERSEN

Tramei STUDIEBEGELEIDING: huiswerkbegeleiding, bijlessen, studiecoaching. www.tramei.nl

Nieuwe computer nodig? Problemen met uw oude? Computer upgraden? WH-COMPUTERS tel. 6090443.

Wasiel Steitner = WONINGSTOFFEREN op z'n best. Wonen in stijl. De winkel met Service waar u altijd slaagt. Lange Brinkweg 38.

Ruim assortiment tapijt en vinyl, zeer complete collectie raamdecoraties en gordijnroedes, dealer van Luxaflex, Velux, B&C, Copa collectie vouwgordijnen met GRATIS STOF. keuze uit 75 kleuren. Michel Rietveld Woninginrichting, Steenhoffstraat 50, Soest. Tel. 035-5238324. Openingstijden: ma. 13.00-18.00; vrijd. 10.00-18.00 en 19.00-21.00; zat. 10.00-17.00 of op afspraak.

Man, 78 jr., vitaal, zoekt GEZELSCHAP m/v voor museum- en concertbezoek in nader overleg. Br. o. nr. 0361 Bur. S. Crt.

A.J.W. Bedrijfshygiëne
ook particulieren

Ongediertebestrijding tevens HOUTWORM/BOKTOR verdelging

Bel. 033-2462248
06-53446804
e-mail:info@ajw.nl

Timmerfabriek Frans Zwanikken

Voor al uw
kozijnen • ramen • deuren • lijstwerk

In diverse houtsoorten voor aannemers en particulieren

Industrieweg 4b Soest • 035 - 601 08 11

---

van rijnsoever
autoschadeherstelbedrijf

- *Autoschadeherstelbedrijf*
- *Plaat- en Spuitwerk*
- *Schade expertise*
- *Evt. gratis vervangend vervoer*
- *Complete schade-afwikkeling*

Belvedereweg 3c, Soest
☎ (035) 541 48 40 • www.vanrijnsoeverautoschade.nl

KAN DIT?
(Nee, maar we doen het toch!)

FORDKA FUTURA II

Inclusief o.a. airco, radio/cd speler, elek. ramen, centrale vergrendeling, in hoogte verstelbare stoel en bumpers in kleur

normaal ~~€ 10.995~~

Nu bij ons € 8.995,-

SPECIALE AANBIEDING

Bij aankoop van een nieuwe Ford Ka een set 14 inch l.m. velgen (inclusief montage)

normaal € 695,- nu € 495,-

Informeer tevens naar onze Options aanbieding:
dé beste en goedkoopste manier
om elke twee of drie jaar in een nieuwe Ford te rijden.

Eemland Motors Ford Soest

Beukenlaan 80-82, Soest (hoek Dalweg). Tel.: 035-7501820, www.ford-eemlandmotors.nl

Prijs incl. BTW/BPM, excl. kosten rijklaar maken, verwijderigsbijdrage, leges en evt. extra fabrieksopties.
Afgebeelde model kan afwijken van standaardspecificaties. Auto's zijn reeds voorzien van kenteken (registratie juli 2006).
De velgenaanbieding is geldig zolang de voorraad strekt en tegen inlevering van de standaard set, vraag naar de voorwaarden.

EXCLUSIVE Company Car Dealer

Eemland Motors Soest

A-1 OCCASIONS

Ka / Fiesta — Eemland Motors

Ka	1.3-8v Style	33.400 km	2003	**6.750**
Ka	1.3-8v Centennial	78.900 km	2004	**6.250**
Ka	1.3-8v Trend	52.600 km	2003	**7.750**
Fiesta	1.3-8v Classic 3-drs	69.500 km	2001	**5.950**
Fiesta	1.3-8v Centennial 3-drs	27.100 km	2003	**9.450**
Fusion	1.4-16v Futura	14.100 km	2005	**15.490**

Focus / Mondeo — Eemland Motors

Focus	1.6-16v Trend Wagon	93.200 km	1999	**7.950**
Focus	1.6-16v Trend 5-drs	66.200 km	2001	**9.250**
Focus	1.6-16v Trend 5-drs	65.500 km	2001	**10.890**
Focus	1.6-16v Centennial Wagon	84.100 km	2003	**12.890**
Focus	1.6-16v Centennial Wagon	45.000 km	2003	**12.950**
Focus	1.6-16v Centennial Wagon	48.600 km	2003	**13.940**
Focus	1.6-16v Collection Wagon, navigatie	68.100 km	2003	**13.950**
Focus	1.6-16v Collection 5-drs., navigatie	39.100 km	2003	**14.490**
Focus	1.6-16v Futura Wagon	28.600 km	2004	**16.890**
Focus	1.6 TiVCT Futura 3-drs	9.500 km	2005	**18.950**
Mondeo	1.8-16v Ambiente plus Wagon	45.500 km	2004	**19.890**
Mondeo	2.0-16v Aut. Futura Wagon	37.700 km	2005	**23.495**

Galaxy / Diversen — Eemland Motors

Galaxy	2.3-16v Automaat Futura	9.400 km	2004	**25.950**

COMPANY CARS — Eemland Motors

Fiesta	1.4 TDCI Trend 5-drs	14.000 km	2005	**14.950**
Fiesta	1.6-16v Futura 5-drs	8.700 km	2005	**15.950**
Fiesta	1.6-16v Automaat Ghia 5-drs	2.340 km	2005	**16.890**
Focus	1.6-16v Futura 5-drs	676 km		**18.995**
Focus	1.6-16v Automaat Ghia 5-drs	27.100 km	2005	**21.495**
Focus	2.0-16v Titanium 3-drs	24.500 km	2005	**24.950**
Focus	2.0-16v Titanium 5-drs	6.600 km	2005	**25.950**
Focus	2.0 TDCi136 Titanium 3-drs	34.700 km	2005	**26.950**
Focus	C-MAX 1.6-16v Futura	12.600 km	2005	**20.950**
Focus	C-MAX 1.6 Ti-VCT Ghia	20.000 km	2005	**24.450**
Mondeo	TDCi155 Titanium 5-drs	54.800 km	2004	**27.950**
Mondeo	2.5 V6 Automaat Ghia Exec. Wagon, Full Options	24.200 km	2005	**33.950**
Mondeo	2.5 V6 Automaat Ghia Exec. Wagon, Full Options	15.200 km	2005	**33.950**
Mondeo	TDCi155 Titanium Wagon	13.800 km	2006	**34.950**

A-1 Ford A-1

Eemland Motors Soest

BEUKENLAAN 80-82 (HOEK DALWEG) SOEST

Verkoop infolijn 035 - 75 01 820
WWW.FORD-EEMLANDMOTORS.NL

SHOWROOM GEOPEND VAN:
MAANDAG T/M VRIJDAG VAN 9.00 TOT 18.00 UUR
VRIJDAG KOOPAVOND VAN 19.00 TOT 21.00 UUR
ZATERDAG VAN 10.00 TOT 17.00 UUR

SOESTERBERGSE COURANT

WOENSDAG 2 AUGUSTUS 2006

Redactie-adres:
Jan van Steendelaar,
tel. 06-22450173.
Klachten bezorging:
tussen 18:30 en 19:30 uur
C. van Barneveld,
Molenstraat 112, Soest
tel. 035 - 602 18 41

Aantal helikoptervluchten bij duisternis verminderd

Het avondvliegprogramma van vliegbasis Soesterberg en het Militair Luchtvaart Terrein (MLT) Deelen is aangepast. Het vliegen bij duisternis vindt in de zomermaanden gedurende slechts enkele weken plaats van maandag tot en met donderdagavond. Deze weken liggen verspreid over de zomermaanden.

Hiermee is de periode waarin avondvluchten tijdens de zomer worden uitgevoerd sterk verkort. Ook de start- en landingstijden zijn aangepast. Alle toestellen starten in de avonduren tussen 19.00 uur en 20.00 uur vanaf vliegbasis Soesterberg en landen daar uiterlijk om 24.00 uur. In de tussenliggende uren zal gebruik worden gemaakt van het MLT Deelen. Het avondvliegen is van essentieel belang omdat bemanningsleden (vliegers, loadmasters en doorgunners) getraind moeten worden om hun missies ook bij duisternis te kunnen uitvoeren.
De wijziging van het avondvliegprogramma is onder meer ingegeven door het streven de 'late' geluidsoverlast voor de omgeving zo veel mogelijk te beperken. Met de aanpassing van het avondvliegprogramma tijdens de zomermaanden hoopt de commandant vliegbasis Soesterberg, kolonel-vlieger Dré Kraak, de overlast voor omwonenden van de vliegbasis te verminderen. Het avondvliegprogramma staat gepland tot en met morgen, 3 augustus. Het avondvliegen in de week van 28 augustus tot en met 1 september is komen te vervallen. Overigens kan het vanwege operationele verplichtingen (bijvoorbeeld bij donorvluchten, MEDEVAC-vluchten, inzet traumahelikopter) altijd nodig zijn dat van bovenstaande planning moet worden afgeweken.
Transporthelikopters maken tijdens het avondvliegen zoveel mogelijk gebruik van de militaire oefenterreinen. Daarnaast is er een oefengebied aangewezen op de Veluwe en in de Betuwe waar van 50 meter tot 700 meter hoogte geoefend mag worden of incidenteel zoveel lager als in verband met de vliegopdracht noodzakelijk is. In het algemeen kan worden gesteld dat militaire helikopters boven gebieden met aaneengesloten bebouwing, industrie- en havengebieden daaronder inbegrepen, dan wel boven mensenverzamelingen een hoogte van tenminste 210 meter aanhouden en elders van tenminste 50 meter.
Zes Cougar transporthelikopters en ongeveer 60 militairen van het 300-squadron zijn voor een langere periode gestationeerd in Afghanistan ter ondersteuning van vredesoperaties.

Voor vragen over het avondvliegen kan men tijdens kantooruren contact opnemen met Staf Voorlichting vliegbasis Soesterberg, tel. 0346-336102.

Kerkdiensten

Zaterdag 5 augustus / zondag 6 augustus

Rooms-katholiek, Caroluskerk, Rademakerstraat 75
Vrijdag 14:30 pastor G. Claassens; viering in De Heybergh
Zondag 10:30 pastor B. Tieman; communievierng; gemengd koor
Prot. Kerk in Ned., Vredekerk, Gen. Winkelmanstraat 101
09:30 ds. M.A.A. Nawijn
Sterrenberg, 't Lichtpunt, Huis ter Heide
10:30 G. Groenewoud
World Outreach Church (info locatie: ☏ 0346-35.04.58)
10:30 H.D. Gosseth

Medische dienst

Huisarts
Voor dringende hulp van de huisarts 's avonds, 's nachts, in het weekeinde en op feestdagen bellen met de huisartsenpost Zeist, ☏ 0900-43.01.430.
Apotheek, overdag:
● Apotheek bellen, dan hoort men wie er dienst heeft.
Apotheek, vanaf 17:30 uur:
● Centrale Apotheekdienst, Diakonessenhuis Zeist, Prof. Lorentzlaan 76, ☏ 030-69.95.952.
Tandarts, spreekuren 13:00 en 19:00 uur:
● Eigen tandarts bellen; dan hoort men wie er dienst heeft.
Dierenarts, weekenddienst na afspraak;
● P.J.J. Theuns en C.J. Schievink, Kampweg 50, ☏ 35.24.67; in andere gevallen hoort men via het antwoordapparaat wie er dienst heeft.

Hulpverlening

Politie (Kon. Marechaussee)
● Veldm. Montgomeryweg 2; werkdagen 12:00-13:00 uur; centrale meldkamer: ☏ 0900-88.44; alarmnummer: ☏ 1.1.2.
Vrijwilligershulp
● Centraal Meldpunt Vrijwilligershulp; werkdagen 09:30-11:00 uur, ☏ 035-60.31.119.
Vrijwillige Terminale Zorg
● Extra hulp voor mantelzorgers. Coördinator: Marijke van den Berg, ☏ 06-30.18.93.17.
Hulpdienst
● Stichting Hulpdienst Soesterberg, aanvragen dagelijks 09:00-10:00 uur, ☏ 35.19.40, b.g.g. 35.16.58 of 35.13.46.
Amant thuiszorg en Amant christelijke thuiszorg (voorheen Thuiszorg Eemland)
● Huishoudelijke verzorging, verzorging en verpleging, gespecialiseerde verpleging, overbruggingszorg, personenalarmering. U bent 24 uur per dag beschermd. ☏ 033-42.20.500; ook voor spoedeisende situaties tussen 17:00 en 08:00 uur en in de weekeinden.
Amant uitleenservice
● Voor het lenen van hulpmiddelen en verpleegartikelen. Voor spoedeisende situaties 's avonds en in het weekeinde: ☏ 033-46.19.191.
Christelijke Thuiszorg
● Voor alle aanvragen: ☏ 033-29.94.669; dag en nacht bereikbaar.
Eén op Eén Thuiszorg
● Particuliere en AWBZ-thuiszorg; gratis zorgadvies, 24-uurs bereikbaarheid; vakbekwaam, snel inzetbaar, betaalbare zorg, ☏ 035-54.12.016; buiten kantoortijden voor spoedeisende gevallen: ☏ 06-51.54.03.73.
Overige
● Huisvesting De Drie Eiken, mevr. D. Elie, ☏ 35.23.91.
● Grof vuil, ☏ 0800-766.20.00.

Masterclasses in Cenakel Soesterberg

17e Internationaal festival: de Zeister Muziekdagen

Na een zeer geslaagd festival in augustus 2005 en een niet minder succesvol Mozartfestival afgelopen januari, waarbij de Stichting Zeister Muziekdagen onder ruime publieke belangstelling Mozarts 250ste geboortejaar vierde, maakt zij zich op voor het 17e kamermuziekfestival.

In het programma voor 2006 zullen het wereldberoemde Vermeer Quartet en het befaamde Jerusalem Quartet weer de hoofrol spelen. Een keur aan gastmusici zal de optredens van de kwartetten luister bijzetten: Robert Holl (bas), Ellen van Lier (sopraan), Abbie de Quant (fluit) en Jennifer Stumm (altviool), voorts Ella Barshay en Fransje Dorst (piano) en Zvi Maschowski en Gavriel Lipkind (cello). Het festival vindt ook weerklank bij het radiopubliek; het is verheugend dat de TROS weer een tweetal concerten zal registreren voor uitzending op een later tijdstip in Nederland en in Europees verband, en wel die op 15 en op 23 augustus.
Traditiegetrouw zal de musicoloog Paul Schenk, die al vele jaren de toelichting bij de concerten schrijft, weer een lezing geven nu, onder de titel 'Schumann en Heine: romantische componist ontmoet romantische dichter.' Wegens overweldigende belangstelling tijdens het Mozartfestival zal Lysan van Winden met Opera Eigen Wijs opnieuw de poppen-muziektheatervoorstelling 'Rosina en de Vogelman' voor de kinderen geven. Maarten Zweers houdt een lezing over Mozarts opera 'Die Zauberflote', waarna de film wordt vertoond.

Cenakel

Ca. 25 jonge, talentvolle, aankomende musici uit binnen- en buiten land krijgen masterclasses van de leden van het Vermeer Quartet, Zvi Maschkowski en van leden van het Jerusalem Quartet. Deze masterclasses vinden uitsluitend in het Cenakel (Kontakt der Kontinenten) plaats en geven de liefhebbers een kans om een kijkje achter de schermen te nemen. De deelnemende studenten brengen de ingestudeerde stukken ten gehore op kamermuziekpodia in het hele land. Een van de studentenensembles is genomineerd om tijdens het bekende Grachtenfestival in Amsterdam op te treden.

De bekroning is het slotconcert op 26 augustus in de Kerk van de Evangelische Broedergemeente te Zeist. Traditiegetrouw wordt dat op de laatste avond in een marathonuitvoering gepresenteerd door alle deelnemers aan de masterclasses. Aanvang: 17:00 uur. Toegang vrij.

Lezingen en meer

De lezingen passen binnen het kader van het festival. De eerste lezing draagt de titel 'Schumann en Heine; romantische componist ontmoet romantische dichter' (Figitheater, 19 aug. 16:00 uur, € 5,00). De tweede lezing behandelt Mozarts opera 'Die Zauberflöte' (Figitheater, 20 aug. 14:30 uur); de gelijknamige film sluit hierop aan (Figitheater, 20 aug. 19:30 uur); lezing & film € 17,50.

Poppentheater 'Opera Eigenwijs' richt zich op kinderen van 6 jaar tot ca. 12 jaar en laat met het programma 'Rosina en de Vogelman' op een speelse manier kennis maken met operamuziek van Mozart (Figitheater, 19 aug. 14:00 uur, € 5,00).

Informatie concerten

De festivalconcerten worden gegeven op 12, 15, 17, 19, 23 en 25 augustus 2006 in de Kerk van Evangelische Broedergemeente aan het Zusterplein in Zeist. Aanvang 20:15 uur. Toegang: volwassenen € 23,00; jongeren € 7,50; passepartout € 120,00; demi-passepartout € 65,00. Donateurs: € 30,00 of € 50,00 (echt)paar; volwassenen € 20,00; passpratout €110,00; demi-passepartout € 60,00. Programmaboekje: € 2,00 (aan de zaal).
Informatie/opgave donatie: Stichting Zeister Muziekdagen, mevr. L. Schlingemann, ☏ 03404-53.88.49; e-mail: zeistermuziekdagen@planet.nl. Zie ook: www.zeistermuziekdagen.nl. De masterclases in het Cenakel – 13-19 augustus, 9:00-12:30 uur – zijn vrij toegankelijk voor publiek.

DEELEN MAKELAARS
SINDS 1 JANUARI OOK IN
SOESTERBERG
EEN THUISBASIS
MONTGOMERYWEG 25
0346 330 340
DEELEN.NL

'Alles voor de Kankerbestrijding'

'Berggeit' Fred van Zetten hoopt op meer sponsoring

MOUNTAINBIKE

Op weg naar het WK 24 uur solo heeft Fred van Zetten een krachtproef doorstaan in Oostenrijk. De mountainbiker legde daar voor de derde maal de Salzkammergut af, een wedstrijd over 200 kilometer met daarin zevenduizend hoogtemeters.

Al snel werd de Soester gekweld door kramp en een pijnlijke voet. Daarom moest hij meteen zijn tactiek wijzigen en zijn doelstelling om de race binnen dertien uur af te raffelen´laten varen. Balend van de fysieke tegenslag en peinzend hoe hij - ondanks voldoende drinken onderweg – de kramp had kunnen oplopen, baande de fietser zich een weg door het bergachtige parkoers met steeds wisselende ondergrond.
Ofschoon Van Zetten af en toe stopte om zijn schoen uit te doen en daarmee even de pijn kwijt te raken, finishte hij in dertien uur en 38 minuten. Daarmee deed hij er ruim een halfuur langer over dan vorig jaar, maar ook de winnaar leverde een kwartier in op de beste tijd van 2005. Het was een schrale troost voor de Nederlander die toch nog 68e werd in een deelnemersveld van 218 starters. Bij de 'oudjes' bleek hij de op tien na snelste te zijn geweest.
Van Zetten die een uitnodiging had geaccepteerd om voor, tijdens en na de Salzkammergut mee te werken aan de opnamen voor een documentaire, is vast van plan om volgend jaar alsnog de 'barrière' van dertien uur te doorbreken.
Nu steekt 'de berggeit' alle energie in de voorbereiding op de WK 24 uur solo, dat op zaterdag 12 augustus in het Zwitserse Eschlikon wordt verreden. Om geld bijeen te brengen voor het Koningin Wilhemina Fonds (de Kankerbestrijding) hoopt Van Zetten zoveel mogelijk sponsors te vinden die hem een bedrag betalen per verreden kilometer. De Soester schat in dat hij straks in een etmaal circa 250 kilometer zal afleggen.
'Op dit moment zit ik op vier euro per kilometer, ik hoop natuurlijk op meer', aldus de mountainbiker die altijd voor extreme wedstrijden kiest. Particulieren kunnen hem sponsoren vanaf 10 eurocent per kilometer, bedrijven vanaf een euro per kilometer. Aanmelden hiervoor kan via een mailt naar kwfactie@mtb-sport.nl o.v.v. naam, adres, woonplaats, telefoonnummer en het sponsorbedrag per kilometer. Na afloop van het WK zal Van Zetten het resultaat overmaken op de rekening van het KWF en vervolgens zijn sponsors benaderen. Alle toegezegde bedragen gaan naar de Kankerbestrijding. Kosten die Van Zetten voor het WK maakt, betaalt hij uit eigen zak of worden reeds door andere sponsors gedekt.
Meer informatie: www.fred.mtb-sport.nl

Zonder helm op gejatte brommer

Omdat hij zonder helm op een bromfiets reed moest een 22-jarige Soesterberger vrijdagavond in De Bilt stoppen voor de politie. Die kwam er achter dat er was geknoeid met het framenummer van het voertuig en hield de man aan op verdenking van heling. Op het bureau verklaarde de Soesterberger dat hij de brommer via internet had gekocht. De politie onderzoekt de zaak verder, maar gaf de man alvast een bekeuring voor het rijden zonder helm.

De lopers van de week

Inmiddels zijn de 'lopers van de week' een begrip in Soest. Onze bezorgers maken er een erezaak van. Op school zijn ze er trots op. En het is ook niet niks: acht weken helemaal zonder één klacht de Soester Courant bezorgen, door weer en wind, winter en zomer. De Soester Courant is met recht trots op deze jongens en meisjes, die daarom een extraatje verdienen.

Deze week krijgt de volgende bezorger een bonus:

● Ramazan Akay

Duivenberichten

Harchies

DE ZWALUW

E. v.d. Brakel & Zn. 1, J. van Dijk 2, H. Vonk 3, Gebr. de Bruin 4, C. Kamphorst 5, Van Es & Rijksen 7, Th. Post 8, Patrick & Ingrid 10, R. van Hornsveld 15, R. van de Mast 16, A. de Bes 17, S. van de Heiden 89, H. Vos 90

DE VRIENDSCHAP

J. Kortland & Zn. 1, B. van Gardingen 2, A. Dijkstra 4, G. Reyerse 5, H.H. v.d. Veen 6, H.C. Rauch 7, Mevr. Altenaar & Zn. 8, R.W. Grift 9, H. de Bree 13, R.D. Vogel 25, D. Krol 26, B.G. Schimmel 42, E. v.d. Esschert 54, Vaessen/Veenendaal 63

Montluçon

DE ZWALUW

Comb. van Egdom 1, Van Es & Rijksen 2, R. van 't Net 3, Patrick & Ingrid 6, S. van de Heiden 12, H. Vos 17, R. van Hornsveld 18, R. van de Mast 21, H. Toonen & Zn. 25, Th. Post 28, H. Woudstra 31, Van Ginkel & Kanters 43

DE VRIENDSCHAP

H. de Bree 1, H.H. v.d. Veen 2, D. Krol 3, J. Ruttenberg 4, G. Reyerse 5, R.W. Grift 6

SEC ontmoet veel´nieuwe´ gezichten in nieuwe seizoen

FUTSAL

SEC-zondag moet komend seizoen extra aan de bak. De vijfdeklasser, geleid door oud-vleugelverdediger Ron Daselaar, is ingedeeld in een poule van veertien teams en speelt dus 26 in plaats van 22 duels.

Hierdoor zullen de groenwitten nogal wat nieuwe gezichten tegenkomen, zoals die van SMVC Fair Play en Odijk. Dat geldt vooral ook voor de zaterdagtak van SEC die vorig seizoen met regelmaat naar Amsterdam moest afreizen, maar het nu dichter bij huis kan zoeken als het om uitwedstrijden gaat.

In de vierde klasse (zaterdag) kunnen zowel Hees als 't Vliegdorp volstaan met twintig wedstrijden. Deze twee selecties hebben dus elk twee zaterdagen extra vrij, al zullen die waarschijnlijk worden benut voor het oefenen tegen andere tegenstanders.
De aftrap van de reguliere competitie is in het weekeinde van 2 en 3 september. In de editie van 23 augustus blikt de Soester Courant vooruit op het nieuwe voetbaljaar. Hier alvast de indelingen van de Soester voetbalclubs.

Zondag

2e Klasse B
VVZ'49, Roda'46, CJVV, CSW, Eemnes, Swift, Benschop, Almere, Valleivogels, Nieuwland, DVVA, DCG.
4e Klasse F
Hees, DOB, VOP, Bloemenkwartier, Kockengen, Vianen, Delta Sports, Lopik, Eemboys, Cobu Boys.
4e Klasse G
't Vliegdorp, SVMM, Bunnik'73, SVP, Candia'66, DVSA, DEV, JSV Nieuwegein, Scherpenzeel, FZO, CDN.
5e Klasse C
SEC, Maarssen, Sterrenwijk, Baarn, DVSU, Zeist, Musketiers, DWSM, De Posthoorn, OSO, Eminent Boys, VVOO.

Zondag

2e Klasse B
S.O. Soest, Roda'23, Onze Gezellen, AFC Quick 1890, Almere, NVC, FC De Bilt, Sporting Martinus, Zeeburgia, Koninklijke HFC, VVA/Spartaan, VVIJ.
5e Klasse H
SEC, VVZA, HDS, Nieuwland, SMVC Fair Play, SCH'44, 't Goy, Veenendaal, Achterveld, Saestum, Unitas'48, Hooglanderveen, Odijk.

Verkeerscontrole

Een verkeerscontrole op diverse locaties in Soesterberg heeft geleid tot zeven bekeuringen. Het schrijfwerk van de politie had te maken met het niet dragen van de veiligheidsgordel, het niet kunnen tonen van het rijbewijs en onverzekerd rondrijden. De politie controleerde op de Banningstraat, de Oude Tempellaan en de Van Weerden Poelmanweg.

Voetbalclubs bekeren van 22 aug. tot en met 6 september

BEKERVOETBAL

De eerste bekerronde krijgt dit jaar zijn beslag van 22 augustus tot en met 6 september. In die periode komen de zes Soester voetbalclubs elk driemaal in actie. Alleen de poulewinnaars plaatsen zich voor de tweede ronde.

Nu al is zeker dat tenminste één Soester vereniging het toneel over een goede maand zal moeten verlaten. Hees en SEC-zaterdag zijn bij de loting aan elkaar gekoppeld. Ze komen op de laatste wedstrijddag (dinsdag 5 september) tegenover elkaar te staan. Vanaf 19:00 uur is Hees dan gastheer aan de Verlengde Oude Utrechtseweg. Of deze lokale bekerderby dan nog van belang is, zal blijken uit de voorgaande duels met VVZA en MSV'19.
Bij SEC zondag kan de beslissing eventueel pas op 6 september vallen. De ploeg krijgt die avond 't Goy op bezoek en speelt daarvoor tegen Eminent Boys en UVV-zaterdag.
Voor S.O. Soest, VVZ'49 en 't Vliegdorp zijn de drie poulewedstrijden binnen een tijdsbestek van acht dagen gepland. Soest vindt IJsselmeervogels 2, De Vecht en De Meern op zijn weg. Daarnaast zullen OSM'75, Geinoord 2 en IJFC proberen VVZ'49 de doorgang te belemmeren. Het Soesterbergse 't Vliegdorp moet VVOO, SCH'44 en PVC van zich af zien te schudden.

Voor alle Soester clubs begint het bekeravontuur op dinsdag 22 augustus. Alleen Hees speelt die avond thuis, om 19:00 uur tegen VVZA.

Maatregelen ter beperking geluidsoverlast door helikopters

'Men heeft geen recht boven mijn tuin te vliegen'

Het aantal klachten over vliegtuiglawaai op Soesterberg mag dan sinds het vertrek van het Amerikaanse squadron zijn afgenomen, ze zijn er nog wel. Ze zullen er ook blijven, zoals ze er eigenlijk altijd zijn geweest, zolang de basis tot in 2007 operationeel blijft. Niettemin probeert het commando de overlast van de helikopterbasis voor de omwonenden zoveel mogelijk te beperken. Het avondvliegprogramma is verkort en de start- en landingstijden zijn aangepast. Deze wijzigingen zijn ingegeven door het streven om de geluidsoverlast voor de omwonenden tot een minimum te beperken.

Dat betekent echter geen einde aan de klachten van omwonenden over overlast door vliegtuig/helikopterlawaai. Klachten die er eigenlijk altijd zijn geweest. Een voorbeeld daarvan is het protest dat enkele inwoners van Soest aan het eind van de jaren dertig bij de gemeenteraad indienden toen het aantal vliegbewegingen sterk toenam. Dit was een gevolg van de dreiging van de Tweede Wereldoorlog. Blijkbaar werd er toen zo vaak gevlogen, dat in een adres aan de raad werd verzocht bij de autoriteiten stappen te ondernemen om het vliegen boven de huizen van Soest tot een minimum te beperken.
'Het is zelfs voor een leek duidelijk dat de wenschelijkheid om boven de huizen te vliegen bestaat; of het ook rècht is, dat is een andere zaak. Wat toch is het geval', schreef één van de ondertekenaars van het adres. 'Men heeft hier een huis en grond gekocht om zonder hinder te kunnen verblijven. Bij dat huis en die grond behoort ook de lucht er boven. Niemand zal ontkennen dat de lucht boven den grond niet tot den grond behoort. Evenmin als men recht heeft door mijn tuin te loopen, evenmin heeft men recht boven mijn tuin te vliegen en mij daardoor een ongestoord bezit te ontnemen. Het gaat niet aan in mijn huis lawaai te maken, maar het gaat óók niet aan dat boven mijn huis te komen doen. 't Is niet moeilijk als men de macht heeft zich niet aan recht te storen, maar hij die zooveel macht heeft ongestraft onrecht te doen, moet in de eerste plaats om het recht van anderen denken. Voor ieder de grootst mogelijke vrijheid, mits hij anderen niet hindert.
En als de hinder nu altijd zoo was als bij mist en regen, dan is het wel om uit te houden, al is het niet prettig. Ook gaat dat wel als men zoo eenmaal per half uur boven je hoofd ronkt, maar als men je terrein als oefenplaats gaat beschouwen, dan is de hel van Dante er een Eden bij vergeleken.

't Is niet te ontkennen dat de vliegbrigade voordeelen voor Soest heeft. De nadeelen laat men echter achterwege. Zijn er al voordeelen, ze liggen voor de meeste inwoners zoover weg dat ze niet te zien zijn. De nadeelen ondervindt men van den ochtend tot den avond en juist het allerergste als men door mooi weer van zijn tuin kan genieten', aldus één van de ondertekenaars van het adres aan de gemeenteraad.

Exacte gegevens

Het gemeentebestuur reageerde vlot met de mededeling 'dat nogmaals aan de vliegers der Luchtvaart-Brigade is opgedragen zich aan de bestaande voorschriften ten aanzien van het vliegen boven de bebouwde kommen eener gemeente te houden en het overvliegen van huizen en gebouwen zooveel mogelijk te beperken.
Overigens kunnen door den Commandant der Luchtvaart-Brigade alleen dan maatregelen worden genomen wanneer gehandeld kan worden op exacte gegevens inzake eventueele opzettelijke overtredingen der voorgenoemde bepalingen en dus kan worden beschikt over gegevens als bijvoorbeeld nummer van het vliegtuig en datum en uur waarop de overtreding plaatsvond'.
Dit antwoord van het gemeentebestuur op het adres leidde tot de volgende reactie: 'Daar elk uur van den dag over de huizen gevlogen wordt en er nooit rust is, zal het niet moeilijk zijn de gevraagde gegevens aan den Commandant te verstrekken. Hem zijn al meermalen deze gegevens verstrekt, maar het vliegen gaat ongestoord door boven de huizen, elk uur van den dag en van den nacht ook wel. Het zal dus niet moeilijk zijn nummers van vliegtuigen te noteeren. Gebleken is dat de gevraagde gegevens reeds meerdere malen zijn verstrekt. Verbetering is daardoor echter niet te constateeren. Worden de orders wel gegeven? Of worden de orders niet opgevolgd? Zijn de vliegers dan zoo weinig burger dat de belangen der inwoners niet gelden?'
Naar aanleiding van de discussie in de raad over het adres van de ondertekenaars schreef één van hen als reactie op opmerkingen van het raadslid H. Th. van den Berg (r.k.). 'Ons past een woord van dank voor de goede raad die hij ons heeft willen geven. Je moet er maar opkomen: een weekje logeeren in Soesterberg zal ons wel genezen van de meening dat het in Soest onrustig is. Men twijfelt wel eens of het presentiegeld goed besteed is, maar deze heer heeft het dik verdiend. Zoo iets valt je zoo maar niet in, en zoo raak en afdoende! Als we zijn raad opvolgen, zijn we meteen dicht bij Den Dolder.
Wij zijn ervan overtuigd dat het voor vliegers moeilijk is zich voor te stellen wat het geraas beteekent voor menschen met zwakke zenuwen. Zij hebben een ijzersterk gestel en het geronk der motoren is voor hen een wiegelied. Een beetje medegevoel voor de inwoners van Soest zou misschien meer uitwerken dan de bepalingen waaraan niet de hand wordt gehouden'.

Steeds overvliegen

De adressanten kregen onder meer als antwoord 'dat het natuurlijk in verband met de heerschende windrichting en de zeer nabije aanwezigheid van het Vliegkamp der Luchtvaart Afdeeling (L.V.A.) Soesterberg niet altijd mogelijk zal zijn het vliegen boven eenige bebouwing op betrekkelijk lage hoogte ten eenenmale te voorkomen. Die bebouwing, welke gelegen is vanuit het Vliegkamp tegen den wind in, zal steeds worden overvlogen, zoowel bij starten als dalen, en dan zal nog niet steeds voldoende hoogte bereikt zijn, of reeds het dalen zijn aangevangen.

Voorts merken wij op dat in verband met de weersomstandigheden niet steeds voor alle vliegers het geheele land ter beschikking is. Bekend mag worden verondersteld dat bij slecht weder, met regen, mist en dergelijke, steeds op het Vliegterrein het rode Neonlicht 'T' brandt, hetwelk aangeeft dat de vliegers niet het geheele land mogen bevliegen, doch alleen boven het vliegterrein mogen vliegen, met omgeving, zodanig dat te allen tijde op dat vliegterrein kan worden geland.
Wat aangaat het op hoogten van 100 M. of minder vliegen en cirkelen boven woningen van familie en bekenden en daar evoluties uitvoeren, dat is de vlieger ten strengste verboden. Dat verbod is gegeven; het bestaat al vele jaren en op de naleving ervan wordt stipt toegezien, indien met naam, tijd en nummers aangeduide gevallen den Commandant der Luchtvaart-Brigade ter kennis komen. Dat dit verbod wel eens een enkele keer wordt overtreden, is bekend, doch meestal zijn dat dan vliegers van elders, zogenaamde maandvliegers of reserve-vliegers, die op die wijze eens een groet aan familie of bekenden willen brengen. De Commandant van de L.V.A.-brigade zal alle mogelijke medewerking verleenen bij het tegengaan van dergelijke excessen, die noch gewaardeerd worden, noch geoorloofd zijn. Echter, het gewone vliegen zal niet steeds om eerder genoemde redenen boven alle bebouwing van de zoo uitgestrekte gemeente Soest kunnen worden voorkomen.'
De adressanten vonden het antwoord kennelijk maar zo-zo. Als afsluitende reactie lieten zij weten 'nu maar te wachten tot de weg gewezen wordt om de hinder te verminderen. Die weg zal met goeden wil ook wel te vinden zijn. De woorden om de hinder goed te praten, hebben we nu voldoende gehad'.
Er zijn sindsdien nog heel wat woorden aan dit onderwerp gewijd, er is zelfs een heuse 'klachtenvereniging' opgericht, de Vereniging Overlast Vliegbasis Soesterberg (VOVS), maar de geschiedenis heeft zich bijna jaarlijks herhaald!

● *Alsof ze de protesten tegen het vliegen wilden aanwakkeren, zo zou men de kunstmatige ingrepen van ansichtkaartfotografen in vroeger jaren kunnen beschouwen. Ze hadden er geen enkele moeite mee om op de afdruk een vliegtuig boven de bebouwde kom te monteren.*
Foto archief Eemland Pers

Soester Courant in Soesterberg
Klachten bezorging:
C. van Barneveld,
Molenstraat 112, Soest,
tel. (035) 6021841.

Gratis slachtofferhulp voor winkelpersoneel

Er zijn in Nederland ruim 150.000 verkooppunten waar 710.000 ondernemers en medewerkers dagelijks vele miljoenen klanten en bezoekers ontvangen. Het kan dus bijna niet anders, dat ondernemers en medewerkers daarbij zo nu en dan geconfronteerd worden met criminaliteit, ongevallen en sterfgevallen. Om hen te ondersteunen bij de verwerking van schokkende gebeurtenissen heeft de detailhandel de gratis dienst Slachtofferhulp Detailhandel in het leven geroepen. Via het gratis telefoonnummer 0800 – 0801 kan ondersteuning van een professionele hulpverlener worden aangevraagd, die binnen twee uur ter plaatse kan zijn.

Slachtofferhulp Detailhandel is een initiatief van het Hoofdbedrijfschap Detailhandel (HBD), een samenwerkingsverband van de ondernemers- en werknemersorganisaties in de sector.

STOP winkel criminaliteit

Hendrik-Jan Kaptein, beleidsadviseur Stop Winkelcriminaliteit van het HBD, legt uit: "Werken in de winkel houdt in dat je van alles meemaakt. Je krijgt immers de hele dag klanten over de vloer. Over het algemeen zijn dat hele leuke contacten. Maar als je veel mensen binnen krijgt kan dat ook betekenen dat je te maken krijgt met ongelukken, sterfgevallen of criminaliteit. Dat maakt een enorme indruk en het is dan belangrijk dat je goed begeleid wordt in het verwerken van die ervaring. Daarnaast wordt ook praktische hulp geboden."

Gratis en makkelijk

Het HBD wil dat iedereen in de detailhandel zijn werk met plezier blijft doen. Een veilige omgeving is daarbij erg belangrijk. Vandaar dat gezocht is naar een manier waarbij de drempel om slachtofferhulp in te schakelen zo laag mogelijk is. Kaptein: "We weten uit ervaring dat professionele hulp direct na een schokkende gebeurtenis helpt om de gebeurtenis een plek te geven én het gevoel van veiligheid te herstellen. Vandaar dat we gezorgd hebben voor een eigen slachtofferhulpdienst voor de detailhandel; met een makkelijk telefoonnummer (0800 – 0801), dat 24 uur per dag bereikbaar is. Het inschakelen van Slachtofferhulp Detailhandel is gratis, juist om die drempel laag te houden".

Snelheid geboden

Dat die drempel laag is, is erg belangrijk. De ervaring leert dat een traumatische ervaring kan leiden tot langdurig ziekteverzuim. Als er snel met goede begeleiding wordt gestart, is die kans veel kleiner. Vandaar dat de hulpverleners van Slachtofferhulp Detailhandel al binnen twee uur ter plekke zijn. Kaptein: "We werken hiervoor samen met Trauma Opvang Nederland, een landelijk werkende hulpverleningsorganisatie met ruim 100 professionele hulpverleners. Mensen met de juiste opleiding en ervaring om direct steun te bieden."

Begeleiding

De hulpverlener zorgt voor opvang, begeleiding en praktische hulp bij het uitbesteden of overnemen van werkzaamheden. Op de werkdag daarna worden betrokkenen, indien nodig, begeleid naar het werk. Daarna volgen, ook weer afhankelijk van de behoefte, nog twee telefoongesprekken met betrokkenen. Al deze activiteiten zijn dus gratis.

Nazorg

De alarmcentrale en de hulpverlening worden in opdracht van het HBD verzorgd door Trauma Opvang Nederland. Deze organisatie kan ook de nazorg op zich nemen. Deze verdere nazorg valt niet onder de HBD-regeling en wordt dus doorbelast aan de ondernemer.

GRATIS
Geweld, overval, ongeval of sterfgeval
Slachtofferhulp Detailhandel
0800-0801

Om het nummer altijd en overal bij de hand te hebben, kan een gratis stickervel worden aangevraagd via www.slachtofferhulpdetailhandel.nl

Liever voorkomen

Het HBD heeft Slachtofferhulp Detailhandel opgezet om te zorgen voor een goede begeleiding. Een groot aantal activiteiten van het HBD is echter gericht op het voorkomen van criminaliteit in de winkel. Kaptein: "Wij zijn op heel veel manieren bezig om winkelcriminaliteit terug te dringen. Zo staan op onze site www.stopwinkelcriminaliteit.nl heel veel adviezen en hulpmiddelen. Ik durf te stellen dat een ondernemer die een bezoek brengt aan de site de tijd dubbel en dwars terugverdient. Ook organiseren we de training 'Stop winkelcriminaliteit' voor ondernemers en medewerkers om hen te helpen de veiligheid in de winkel te vergroten. Ondernemers die samen met gemeente en politie de criminaliteit in een winkelgebied willen aanpakken helpen we ook, daarvoor hebben we zelfs speciale adviseurs in dienst."

Arie's Vishandel - Vrijdag bij de Boni
LET OP
Wij gaan 2 weken met VAKANTIE !
Daarom deze week voor ieder wat wils.
Alle reclames die wij het hele jaar hebben **nu voor 5.50**
Bijv. **500 gr. KIBBELING** samen met **2 warme LEKKERBEKKEN**
300 gr. KIBBELING + **grote GEROOKTE MAKREEL** enz.
KIES DEZE WEEK DUS UW EIGEN RECLAME
en dan hopen wij u 25 augustus weer gezond en wel aan onze kraam te zien.
Prettige vakantie
Inl. of bestellingen 033-2981134/06-22376486 (verkoopwagen)

R. WESTRA
Dorresteinweg 60
Soest
Telefoon 601 32 88
koopt
IJZER, PAPIER en METALEN
Zaterdag na 12.00 uur GESLOTEN.

Alleen achter een goede naam staat NVM.
NVM MAKELAAR
www.nvmsoest.nl

kela TEGELTAPIJT PIET VAN HEUGTEN

1000 m2 showroom
I.v.m. nieuwbouw tapijttegelshowroom
GROTE PARTIJENVERKOOP
HEUGA - ESCO - DESSO - KELA
TAPIJTTEGELS
Kortingen tot 75%
Vraag ook naar onze speciale acties in onze actuele collectie
Utrechtseweg 4, Renswoude Tel. 0318-571225
Zondags gesloten

Nieuwe Risicokaart van start

Provincie Utrecht veiliger

Vorige week is de nieuwe Risicokaart van de provincie Utrecht online gegaan. De Risicokaart is een vernieuwde versie van de al bestaande risicokaart, die nu geheel is aangepast aan het landelijke model. Dit alles om de burger nog beter inzicht te geven in mogelijke risico's in zijn omgeving.

Op de website www.risicokaart.nl staan deze risico's in de fysieke omgeving van de burger, zoals LPG-stations, opslag van gevaarlijke stoffen of gevaarlijk transport. De commissie Oosting, ingesteld na de vuurwerkramp in Enschede, heeft aanbevolen dat de overheid de burger actief moet informeren over risico's. Gemeenten en provincies zijn daarmee aan de slag gegaan. Inmiddels zijn alle provinciale risicokaarten verder verfijnd en in één landelijk systeem ondergebracht. Door te klikken op een gemeente krijg je als burger een overzicht van risicoplekken. Klik je door dan verschijnt de risicoinformatie per plek of object. Op de kaart staan ook 'kwetsbare objecten'. Dat zijn plekken waar veel mensen tegelijk aanwezig zijn, zoals ziekenhuizen, schouwburgen, etc. Voor de communicatie over de risico's zijn gemeenten zelf verantwoordelijk.

Preventie

Het communiceren over risico's is één ding, maar waar het om gaat is natuurlijk het beperken van de risico's. Daarom zorgen gemeenten, provincie, waterschappen én de Veiligheidsregio Utrecht voor een goede inventarisatie van de mogelijke risico's, maar ook voor goede crisisbeheersingsplannen en evacuatieplannen, in geval van calamiteiten. En natuurlijk wordt hiermee regelmatig geoefend. Bedrijven die mogelijk een risico vormen zijn al onderhevig aan allerlei vergunningen, op het gebied van geluid, stank en vervuiling van bodem of lucht. Ook mogen bepaalde bedrijven niet te dicht bij woonwijken liggen. Binnen onze volle provincie wordt met dit alles zo goed mogelijk rekening gehouden. Bedrijven leveren zelf hun risico-informatie aan gemeenten, zodat deze de informatie op de Risicokaart kunnen plaatsen. Provincie en gemeenten stimuleren bedrijven actief om ook zelf een Open Dag te houden, een excursie, o.i.d.

Onderzoek

Uit onderzoek van de provincie Utrecht is gebleken dat het belangrijkste voor de burger is om te weten 'wat moet ik doen als er een ramp gebeurt'. Omdat je dit nooit in het algemeen kunt zeggen is het belangrijk dat je als burger weet welke risico's er bij jou in de buurt zijn. Of het bijvoorbeeld gaat om brandgevaar, ontploffingsgevaar of het inademen van gevaarlijke stoffen. Of een mogelijke dijkdoorbraak. Dan ben je beter voorbereid op wat je moet doen als zo'n situatie zich daadwerkelijk voordoet.
Informatie over veiligheid en de risicokaart is te raadplegen op www.risicokaart.nl en op de website van de provincie Utrecht www.provincie-utrecht.nl/www.risicokaart.provincie-utrecht.nl

In e-mail s.v.p. foto's/plaatjes apart houden

P.V. De Vriendschap
expert SCHOEMAKER
(BELGEN)COMPETITIE 2006
De tweede jongeduivenvlucht is weer geweest.
Het ging over 158 km vanaf Strombeek.
B. v.d. Linden Slijterij & Wijnhandel was eerste.

1	Bas v. Doorn Diervoeders Eemland	197	36	Nijhof Bouw en Woonwaren	79
2	Karelsen Bandenservice	187	37	Foodmaster Laanstraat	78
3	De Vries Haardengroep	185	38	Loodgietersbedrijf C. Hopman	76
4	Loodgieter/Zink/Sanitair v.d. Poel	182	39	Stomerij Primeur	74
5	Metselbedrijf H.J. v.d. Wardt	182	40	Anita's Spullen Van Alles Wat	73
6	Expert Schoemaker	174	41	Autoschade P. Stalenhoef	70
7	B. v/d Linden Slijterij & Wijnhandel	172	42	Uitvaartverzorging van Haaren	68
8	Restaurant Twister	160	43	A.P. van Doorn Tuinhandel	0
9	Ancro	155	44	Arie's Vis standplaats Boni	0
10	Eetvilla v/d Brink	99	45	B. v. Doorn Tenten & Party verhuur	0
11	Foodmaster Nieuweweg	97	46	Bako open haarden 1	0
12	Lucky Retour	97	47	Bar Eetcafé Centraal	0
13	Het Vraagteken	96	48	BMFI Black Mamba Federatie	0
14	Installatiebedrijf P.A. v/d Dijssel	96	49	Car Comfort Systems	0
15	Loodgieterbedrijf v.d. Dijssel	96	50	Comb. Witte Molen - Klaus	0
16	MTO Baarn	94	51	Davo doe-het-zelf-centrum	0
17	Peter v. Hengstum App. Bouw	94	52	De Oude Enghe	0
18	Cees v. Hengstum apparatenbouw	93	53	EZRI Fashion	0
19	Welkoop	93	54	Fysio Therapie Soestdijk	0
20	Bloemen & planten v. Oest	92	55	Hooijer Bouw & Techniek	0
21	Prombar Yvonne	92	56	Ida v. Doorn Diervoeders Eemland	0
22	M.Rietveld Woninginrichting	91	57	Jeroen Bos	0
23	Vleescentrum	91	58	Krol Witgoed Service	0
24	WoonCity Soestdijk	90	59	M. Jack	0
25	Cadeau Decoratie 't Hennetje	89	60	Prombar Sietse	0
26	Vijf Kronen Duivenartikelen	86	61	Reijerse loodgieterbedrijf	0
27	Lagergieterij O.J. Wijnands	85	62	Restaurant de Spitsheuvel	0
28	Horloge herstelbedr. P. Witkamp	84	63	Ries v. Schaik tegelzetterbedr.	0
29	Nieuw Eldorado	84	64	Roll The Dice	0
30	Bep & Pim	83	65	ROWA Schilderwerken	0
31	Garage bedrijf Ruttenberg	83	66	v.d. Wardt Horeca Amusement Totaal	0
32	P.W.S. Paperwork Soest	82	67	Veevoederhandel Eemland	0
33	Twister Bar	82	68	Wendy's Nailcosmetics	0
34	Rijk v. Doorn Diervoeders Eemland	81	69	Westra Recycling	0
35	De Pyramide	80	70	Willemshoeve Privéstallen	0

C1000
Extra Voordeel

Cheez dippers
per pak
~~2.09~~ **0.99**

Bananen
kilo
~~1.59~~ **0.79**

Axe showergel
Thai massage
per flacon
~~2.99~~ **1.29**

Marmercakejes
zakje 6 stuks
~~1.79~~ **1.39**

Spekjes
kilobaal
~~3.99~~ **2.99**

Rundergehakt
kilo
~~4.28~~ **2.79**

Verse haring
3 stuks
~~3.99~~ **2.99**

Dit extra voordeel scheelt u nog meer!
Dat scheelt euro's Geen centen

Op **www.c1000.nl** staan alle acties van deze week!

Week 31 2006
- Aanbiedingen zijn geldig t/m zaterdag 5 augustus 2006.
- Prijswijzigingen, drukfouten en uitverkocht voorbehouden.
- Aanbiedingen zijn niet bestemd voor grootverbruikers en/of wederverkopers.
- Op de aanbiedingen waarbij OP=OP! staat vermeld, is onze actiegarantie niet van toepassing. Deze zijn uitsluitend geldig zolang de voorraad strekt.

C1000 Van de Graaf Winkelcentrum 'Hartje-Zuid'
Geen fratsen. Dat scheelt. C1000

Restaurant Bauers heeft weer een nieuwe 'look'

In de afgelopen week is er weer een wisseling geweest in de expositie van kunstwerken bij Restaurant Bauers. Bauers biedt maximaal vier beeldende kunstenaars de mogelijkheid om bijvoorbeeld vier à zes schilderijen per persoon te exposeren. Ook de mensen met een kleinere collectie komen dan aan bod en het is voor hen ook niet zo'n grote investering om alle schilderijen eerst van een lijst te voorzien en/of achter glas te zetten.

Tom Boks

De in renaissancestijl geschilderde portretten van personages uit het epos 'Van den Vos Reynaerde' door Tom Boks maken een impressie die lang blijft voortduren, bij vriend en vijand gelijk. Daarom zijn Toms dierenportretten onmiddellijk herkenbaar door hun treffende inwerking, in het bijzonder de realistische voorstelling. De meeste mensen bewonderen graag de penseelstreken in een schilderij, maar Tom streeft ernaar om de realiteit te ervaren zonder zichtbare penseelstreken. Als het idee van een geschilderd portret van uw lievelingsdier u bevalt, of het nu een hond, kat of konijn is – dan is Tom Boks de man.

Bep Visser

Gedurende een aantal jaren tekent Bep Visser met pastel en oliekrijt, maar sinds kort schildert zij ook en wel met acrylverf. Hoe een tekening ontstaat gaat gevoelsmatig, spontaan en intuïtief. Kleuren, sferen en vormen hangen af van het moment. Voor haarzelf is het altijd een verrassing wat het uiteindelijke resultaat is. In cultureel centrum C-drie, later Idea, kreeg ze les van Ellen Groenendijk, die haar inspireerde en stimuleerde. De acht werken met als thema 'Fantasie' laat zij graag zien en zij hoopt de 'kijkers' mee te voeren in de sfeer van haar moment.

Hennie Hardenberg-Jonker

Hennie Hardenberg tekent nu al zo'n 40 jaar. In die jaren heeft zij zichzelf veel aangeleerd. De technieken zijn door de jaren heen aardig uitgebreid. Ze maakt potloodtekeningen, afgewisseld door werk met kleurpotloden. Sinds kort maakt ze schilderijen met oliekrijt. Verder schildert ze met acryl en olieverf. Haar specialiteit is het natekenen op groter formaat van geboorte - en trouwkaarten: leuk om als cadeau te geven. Sinds vier jaar geeft ze ook les bij haar thuis. 'Het is heel leuk om de kennis die je hebt, door te geven aan anderen.' Zie ook: www.tekenjonker.nl.
Het schilderijenoverzicht bij Bauers is ook terug te vinden zijn op www.bauers.nl. Wie belangstelling heeft voor een volgende expositie kan zich melden via ☏ 035-60.12.516.

● *Vierluik van Hennie Hardenberg-Jonker, te zien bij restaurant Bauers aan de Burgemeester Grothestraat.*

Amant-cursus over borstvoeding

Voor aanstaande ouders: heeft u al een besluit genomen over hoe u straks uw baby wilt gaan voeden? Wetenschappelijk onderzoek toont aan wat u gevoelsmatig al wist: borstvoeding is de beste babyvoeding en het biedt veel voordelen voor moeder en kind. Borstvoeding geven is iets heel natuurlijks. Dat wil niet zeggen dat het altijd vanzelf goed gaat. Maar als u vooraf goede informatie krijgt, begint u met meer zelfvertrouwen aan het zelf voeden van uw baby. Amant gezondheidsvoorlichting stimuleert het geven van borstvoeding en organiseert de korte cursus: 'Borstvoeding, de beste start'.
Tijdens de cursus komen o.a de volgende onderwerpen aan de orde: Hoe kun je je voorbereiden op het geven van borstvoeding? Hoe komt borstvoeding op gang? Hoe vaak en hoe lang moet je voeden? Hoe weet je of je voldoende melk hebt? Welke kolven zijn er en hoe werken ze? Hoe kun je het geven van borstvoeding combineren met je werk? De cursus wordt gegeven door de lactatiedeskundige van Amant. Zij heeft een specialistische opleiding gevolgd op het gebied van borstvoeding.
Ook aanstaande vaders zijn van harte welkom. De cursus wordt gegeven op de dinsdagen 29 augustus en 5 september; 19:30-21:30 uur, Rozengaarde 33 in Leusden. Prijs: € 30,00 p.p. (€ 27,00 voor leden Amant). Informatie en aanmelding (vóór 7 augustus): klantenservice Amant, ☏ 033-46.00.046

Fotoalbum maken in workshop THHA

Foto's schetsen een beeld van iemands leven. Hoe je vroeger was, wat je hebt meegemaakt, hoe je bent geworden tot wie je nu bent. Ze laten zien waar je bent geweest, bijvoorbeeld met vakantie, maar ook wat er met je is gebeurd en met wie je was. Foto's laten ervaringen met het leven zien. Vaak zitten die foto's verstopt in dozen, waar je nooit inkijkt. Maar belangrijke of dierbare momenten kunnen op een originele en creatieve manier worden verzameld in een album. Met behulp van allerlei materialen wordt zo een persoonlijk kijkboek gemaakt. Dat kan tijdens de creatieve workshop Fotoalbum maken die op dinsdag 8 en 15 augustus van 13:30 tot 15:30 uur wordt georganiseerd in het Toon Hermans Huis Amersfoort (THHA), inloophuis voor mensen met kanker en hun naasten, Regentesselaan 39 (direct tegenover het station).
De workshop is bedoeld voor mensen met kanker en hun naasten, zoals partners, familie en vrienden. Gertie Timmermans, gastvrouw in het THHA, begeleidt de deelnemers bij het samenstellen van een fotoalbum, waarin zij met de meegebrachte eigen foto's voor zichzelf een deel van hun leven vormgeven. Het album kan natuurlijk ook aan anderen getoond worden, waardoor zij letterlijk een kijkje mogen nemen in je leven. Tijdens de workshop is er ook gelegenheid om ervaringen uit te wisselen.
Deelnemers zijn uitgenodigd om op één of beide middagen aan de workshop deel te nemen. De eigen bijdrage per bijeenkomst is € 5,00 per persoon (inclusief consumpties en materiaal voor het album, exclusief de foto's). Aanmelding en informatie: ☏ 033-46.55.227, info@thha.nl of www.thha.nl.

ELKE WEEK EEN SOESTER COURANT IN DE BUS?
Neem een abonnement: € 9,50 per half jaar!
tel. (035) 6014152

Dierenlief & Dierenleed

Amivedi, ☏ 035-6015493

Vermist

● Poes, zalmkleurig witte voetjes en bef, Gemini (Soesterberg);
● Kater, zwart, witte sokjes, bles, Van Goyenlaan;
● Kater, rood met wit, Ereprijsstraat;
● Kater, zwart, witte pootjes, witte borst, Troelstrastraat;
● Kater, zwart, witte voetjes, wit onder kin, Van Hamelstraat;
● Poes, rood, wit om bekje, keel, pootjes, Oude Utrechtseweg;
● Poes, zwart, Amersfoortsestraat (Soesterberg);
● Parkiet, blauw, groen met wit, Beetzlaan
● Kanarie, rood, Fazantpad;
● Roodwangschildpad. Bosstraat;
● Konijn, zwart/wit, Nieuwstraat;
● Konijn, bruin, Nieuwstraat;
● Kater, zwart met wit, Ereprijsstraat;
● Kater, grijs, wit op pootjes, Kampweg (Soesterberg);
● Poes, zwart, Nieuweweg;
● Kater, Maine Coone, zilver, zwart, halsband, Bosstraat.

Gevonden:

● Kater, rood met wit, Prins Hendriklaan;
● Kat, cypers, grijs, Waldeck Pyrmontlaan;
● Poes, cypers, donker, Van Weedestraat;
● Konijn, wildkleur, Konninginnelaan.
Informatie: Lieze van de Pol, Amivedi@xmsnet.nl, ☏ 035-60.15.493.

Kerkdiensten

Zaterdag 5 augustus

Rooms-katholiek, Petrus en Pauluskerk, Kerkplein 2
19:00 pastor B. Tieman; communieviering; samenzang

Zondag 6 augustus

Rooms-katholiek, Mariakerk, Burg. Grothestraat 82
10:00 communieviering (parochianen); samenzang
Rooms-katholiek, H. Familiekerk, Willibrordusstraat 19
10:00 pastor F. Zwarts; eucharistie; cantores
Protestants (PKN), Emmakerk, Regentesselaan 2
10:00 ds. P. Hellinga
Protestants (PKN), De Open Hof, Veenbesstraat 2
10:00 ds. P.J. Rebel, Utrecht
Protestants (PKN), Wilhelminakerk, Soesterbergsestraat 18
10:00 L. Lievaart
Protestants (PKN), Oude Kerk, Torenstraat 1
10:00 mevr. J.J. de Lange, Utrecht
Hervormde wijkgemeente v.b.a. (PKN), De Lasenberg, Hellingweg 1
10:00 en 17:00 ds. H. van Ginkel, Goes
Hersteld hervormd, Ichthuskerk, Albert Cuyplaan 2
10:00 ds. J. Koppelaar, Abbenbroek; 17:00 ds. J.W. van Estrik, Goedereede
Christelijk-gereformeerd, Julianalaan 90
09:30 en 16:30 ds. C. Langbroek, Veenendaal
Gereformeerd-vrijgemaakt, Parallelweg 1
10:00 en 17:00 ds. D.T. Vreugdenhil, Capelle a.d. IJssel
Gereformeerde gemeente, Rehobothkerk, Dalweg 44
09:30 ds. J.M. Kleppe; 19:00 ds. W. Visscher
Vrijz. geloofsgemeenschap NPB, Rembrandtkapel, Rembrandtlaan 20
10:15 D. van Beek, Rhenen
Evangeliegemeente, Julianakerk, Julianalaan 19A
10:00 H. Somhorst; avondmaal
Christengemeente, Griftland College, Noorderweg 79
10:00 Jos Strengholt
Jehovah's Getuigen, St. Theresiastraat 18
dinsdag 19:25 uur; zaterdag 18:00 uur
Apostolisch Genootschap, Talmalaan 44
09:30 dienst

Baarn

Doopsgezind, Eemnesserweg 63B
10:30 ds. A. van Lunteren (in NPB-kerk Baarn)
Nederlands-gereformeerd, Waldheim Mavo, Vondellaan 2
10:00 B. Verheij, leesdienst
Leger des Heils, Acacialaan 6
09:30 bidstond; 10:00 samenkomst

Amersfoort

Evangelisch-luthers, Lutherse kerk, Langestraat 61
10:30 ds. K. van der Horst
Orthodox, kapel naast Kon. Wilhelminalaan 3
zaterdag 19:00 vespers; zondag 10:30 goddelijke liturgie
Nieuw-apostolisch, Utrechtseweg 73-1
zondag 10:00 uur; woensdag 20:00 uur
Amersfoorts Christelijk Centrum, Natriumweg 6
zondag 10:00 G.J. Goldschmeding (translation in English); 19:00 genezingsdienst (1e zondag van de maand); vrijdag 19:30 Victory Life Jeugd
Meander MC, locatie Lichtenberg, Utrechtseweg 160
09:45 ds. J.P. Dam-Oskam; schrift & tafel
Meander MC, locatie Elisabeth, Ringweg Randenbroek 110
09:45 pastor M. Sweere; schrift & tafel

Deze informatie is ook te vinden op Internet: www.soestercourant.nl

Muziek in Domkerk

Zaterdag 5 augustus: orgelconcert Jaap Zwart met werken van Andriessen, Strategier en Franck. Aanvang: 15:30 uur. Toegang naar draagkracht (gem. * 5,00).

In e-mail s.v.p. foto's/plaatjes apart houden

Medische dienst

Zaterdag 5 augustus / zondag 6 augustus

Huisartsen, vanaf vrijdag 17:00 uur
● Huisartsenpost Eemland, Meander Medisch Centrum, locatie Amersfoort de Lichtenberg (ingang Hugo de Grootlaan): ☏ 0900-33.11.233.
Spoedeisende hulp (ook kleine ongevallen)
● Spoedeisende hulp is 7 x 24 uur gegarandeerd bij Meander Medisch Centrum, locatie Amersfoort de Lichtenberg, Utrechtseweg 160, Amersfoort.
Apotheek, dagelijks na 17:30 uur (en in de weekeinden)
● Centrale Dienstapotheek, Meander Medisch Centrum, locatie Amersfoort de Lichtenberg (ingang Hugo de Grootlaan): ☏ 033-43.28.500.
Tandarts, vrijdag 13:00 – maandag 08:00 uur
● L. Edelhausen, ☏ 035-60.30.207.
Amant thuiszorg en Amant christelijke thuiszorg (voorheen Thuiszorg Eemland)
● Huishoudelijke verzorging, verzorging en verpleging, gespecialiseerde verpleging, overbruggingszorg, personenalarmering. U bent 24 uur per dag beschermd. ☏ 033-42.20.500; ook voor spoedeisende situaties tussen 17:00 en 08:00 uur en in de weekeinden.
Amant uitleenservice
● Voor het lenen van hulpmiddelen en verpleegartikelen. Voor spoedeisende situaties 's avonds en in het weekeinde: ☏ 033-46.19.191.
Christelijke Thuiszorg
● Voor alle aanvragen: kantoor Bunschoten, ☏ 033-29.94.669; dag en nacht bereikbaar.
Een op Een Thuiszorg
● Particulier en AWBZ-thuiszorg; gratis zorgadvies, 24-uurs bereikbaarheid, vakbekwaam, snel inzetbaar, betaalbare zorg ☏ 035-54.12.016; buiten kantoortijden voor spoedeisende gevallen: ☏ 06-51.54.03.73.
Dierenarts, vrijdag 20:00 – maandag 07:30 uur
● Via het antwoordapparaat van de dierenartsen hoort men wie er weekenddienst heeft: drs. J.M.L. Broeckman-van Hall, ☏ 60.19.633; drs. E. Klein-Benes: ☏ 60.14.211; drs. W.J. Meursing, ☏ 60.15.215.
Dierenambulance, 24 uur per dag
● Dierenambulance Eemland, ☏ 06-53.86.06.00.
Telefonische hulpdienst
● SOS Telefonische hulpdienst Eemland, 't Gooi, Z.O. Flevoland. Altijd tijd voor een vertrouwelijk gesprek. Dag en nacht bereikbaar op ☏ 035-62.45.555 (lokaal tarief) of het landelijke nummer 0900-07.67 (€ 0,05 p/m).
Deze informatie is ook te vinden op Internet: www.soestercourant.nl

De opvallende service van
AUTOSCHADE
STALENHOEF SOEST

Topkwaliteit: onzichtbaar autoherstel plus standaard 4 jaar garantie op ons werk.

Perfecte service: snelle en efficiënte service via één vast aanspreekpunt. En één jaar na het herstel een gratis Dubbelcheck.

Stalenhoef als één aanspreekpunt voor alle verzekeringen en schade-afwikkelingen.

Vervangende auto direct inzetbaar.

ABS · FOCWA EUROGARANTBEDRIJF · erkende autoschade-hersteller ANWB · TOP HERSTEL REPARATEUR

AUTOSCHADE
STALENHOEF SOEST
Ind. terr. Nieuwegracht 29
3763 LP Soest
Tel. (035) 602 27 44
www.stalenhoef.nl

Gezocht

Nieuwsgierige Aagjes

Als je niet in Soest geboren bent maar er toch bent komen wonen, dan wil je op een gegeven moment vast wel wat meer over onze leefgemeenschap te weten komen. Want een goed dak boven je hoofd hebben, op tijd je natje en je droogje en aan het eind van de maand financieel uitkomen (of nog iets overhouden) geeft best een prettig gevoel. Maar, leven in dit dorp is toch uiteindelijk meer dan dat.

Beleven

Om je heen zijn er dingen te doen, kun je deelnemen aan allerlei soorten van activiteiten, heb je mogelijkheden om nieuwe kennissen en vrienden te maken, kun je je leven wat extra inhoud geven. Maar dan moet je wel weten wat er allemaal in Soest en Soesterberg gebeurt. Daarvoor is Radio Soest. Die signaleert wat er zoal plaatsvindt, waar en wanneer. En die informeert hoe je er aan kunt deelnemen. Dan leef je niet alleen, dan beleef je.

Dagelijkse info

Via de Soester Courant kun je je daarover wekelijks informeren en dan weet je al heel veel. Maar Radio Soest is dagelijks in de lucht en kan dus veel actueler zijn. Wil dat ook zijn. En nu komt het:
Daarvoor zijn enthousiaste mensen nodig, die wat van hun vrije tijd willen besteden aan het mede- samenstellen van de programma's. Dat is leuk werk, veelal in teamverband. Vraag het aan Jean Heijl. Die is geen 'pensionado' maar nog steeds actief als filmdistributeur. Bij Radio Soest zit hij regelmatig achter de microfoon.

Waar zijn de nieuwsgierigen

We zoeken mensen die 'willen weten' en noemen die 'redacteuren', en ook mensen die willen leren omgaan met apparatuur. Ze heten 'technici', maar wie met een toetsenbord kan omgaan heeft het al snel in de vingers.

Radio maken is 'leuk'. Bijna iedereen kan het. Echt waar !
Bel met Radio Soest,
035-609 38 51.

Cees van Drongelen

DEZE WEEK OP RADIO SOEST

Via de kabel FM 102.4 FM
Zonder kabel 105.9 FM

DONDERDAG 3 AUGUSTUS
08.00 Goedemorgen Soest
09.00 Soest Actueel
10.00 Musical highlights
11.00 Even Uitblazen
12.00 Lunchroom
13.00 Soester en zijn muziek*
14.00 Operetteland *
15.00 Soest Actueel h
16.00 Lunchroom h
17.00 Radio Soest non-stop
tot vrijdag 08.00 uur

Soester en z'n muziek
Harry van Haren
Cornelis Vreeswijk, daarover gaat Werner Paans in gesprek met Harry van Haren. De Nederlands/Zweedse Troubadour. De passie van gast en presentator. Harry is bovendien lid van het Cornelis Vreeswijk Genootschap en daarnaast een verwoed verzamelaar van het werk van Vreeswijk. In dit programma veel bekend maar ook onbekend werk van deze troubadour die helaas te vroeg is heengegaan
Soester en z'n muziek - 13.00 uur

Operetteland
De wondere wereld van de operette 7
In het voorlaatste deel van deze serie hoort u prachtige melodieën om bij weg te dromen. Wat dacht u van Leise erklingen Glocken von Campanile en Florenz hat schöne Frauen. Zeer zeker zult u genieten van nog veel meer muziek uit de operettes Drei Mädelhaus, Orpheus in der Unterwelt, Frau Luna en Der Vogelhändler. U leest het goed, opnieuw een uur operetteland om voor thuis te blijven.
Operetteland - 14.00 uur

VRIJDAG 4 AUGUSTUS
08.00 Goedemorgen Soest
09.00 Soest Actueel
10.00 De Historische vereniging
11.00 Soest 55+
12.00 Lunchroom
13.00 Ontmoeting met ... *
14.00 Country time *
15.00 Soest Actueel h
16.00 Lunchroom h
17.00 Radio Soest non-stop
tot zaterdag 08.00 uur

Country time
Viool, banjo en de kazoo
De oorsprong van countrymuziek ligt in folk, de plattelandsmuziek van de blanke bevolking van het zuidelijke deel van de Verenigde Staten.

Deze muziek, die door de mensen 'old time music' werd genoemd, greep terug op liedjes die door immigranten uit alle windstreken van generatie op generatie waren doorgegeven.

De muziek werd gemaakt met eenvoudige instrumenten, zoals de viool, de banjo en de kazoo, een grappig instrumentje waarmee je een trompet kan imiteren.

In de jaren twintig kwam daar de steelgitaar bij, afgeleid van de Hawaiian gitaar, waarbij het instrument op schoot met een bottleneck, de hals van een fles, werd bespeeld.

Aanvankelijk had men geen ander doel dan om zichzelf te vermaken. Pas omstreeks 1922 ontdekte men dat er geld viel te verdienen met deze muziek.

Commerciële folk krijgt aanvankelijk de naam hillbilly music mee. Als de muziek zich in een veelheid aan richtingen ontwikkelt worden deze substijlen onder de gezamenlijke noemer country gebracht. Presentatie Jouke Sjaardema
Country time - 14.00 uur

Ontmoeting met...
De Emmakerk (?)
Acht leden van de Emmakerk zijn dit voorjaar naar Zambia geweest.

De Emmakerk heeft al lange tijd een relatie met dit land. Kees Vroon in gesprek met drie leden van de groep, Henk van Schravemade, Tineke Visser en Eddy Verrips.
Ontmoeting met... - 13.00 uur

ZATERDAG 5 AUGUSTUS
08.00 Goedemorgen Soest
09.00 Oud Goud
12.00 Radio Soest non-stop
tot zondag 8.00 uur

LUISTERTIPS

Donderdag
Luister naar Cornelis Vreeswijk, de troubadour met zijn levensliedjes.
Donderdag 10.00 uur

Vrijdag
Country time, een nieuw programma van Jouke Sjaardema met Nederlandse en buitenlandse countryzangers. Hiii Haaa.
Vrijdag 14.00 uur

Zaterdag
Wegdromen bij de liedjes uit de voorbije jaren, liedjes uit het begin van het poptijdperk. De eerste platen van The Rolling Stones, The Kinks, Joan Baez en noem maar op. Maar ook de Golden Earrings, ja toen nog met een S aan het eind
Zaterdag 9.00 uur

Zondag
Alweer zo'n nieuw programma van uw eigen lokale radiostation. Het Levenslied. Van Lou Bandy tot Borsato.
Zondag 11.00 uur

Maandag
Thuis in Soest. Waar komen ze vandaan, wat doen ze hier en waar zijn ze thuis? Luister naar Nadja.
Maandag 11.00 uur

Dinsdag
Drie lidmaten van de Emmakerk brachten een bezoek aan een zustergemeente in Zambia, een bijzondere ervaring.
Dinsdag 10.00 uur

Woensdag
In Over het Voetlicht extra aandacht voor de grote drie kunstenaars uit de tweede helft van de vorige eeuw. Wim, Toon en Wim.
Woensdag 13.00 uur

De programma's met een * worden toegelicht in deze rubriek

ZONDAG 6 AUGUSTUS
08.00 Goedemorgen Soest
09.00 Religie en poëzie
10.00 Ommetje natuur *
11.00 Het levenslied
12.00 De Historische vereniging
13.00 Cabaret op zondag
14.00 Soest Klassiek *
16.00 Radio Soest non-stop
tot maandag 08.00 uur

Ommetje natuur
Daar bij die molen
Tom Bakker volgt een opleiding tot molenaar. Een cursus die o.a. in Zwolle wordt onderwezen. Daar kun je dan je diploma voor molenaar halen. Om echt molenbaas te worden moet je nog heel wat studeren.

Tom hoopt straks een van de molenaars te worden van de Windhond die herbouwd wordt op de Soester Eng.
Ommetje natuur - 10.00 uur

Soest Klassiek
Vorisek en Witt
De Tsjechische componist Jan Vaclav Hugo Vorisek krijgt zijn eerste muzieklessen van zijn vader en studeert later in Praag bij Tomacek.

In Praag maakt hij ook kennis met de muziek van Spohr en Beethoven. In 1813 emigreert hij naar Wenen. Hij heeft er Beethoven ontmoet.

Hij is vooral bekend door zijn vierdelige symfonie in D, die helaas altijd zal moeten concurreren met de symfonieën van tijdgenoot Beethoven. Hij schrijft een symfonie, een vioolsonate, pianowerken, een sonate en werken voor pianotrio en liederen. Door tuberculose komt er voortijdig een einde aan zijn leven.

Friedrich Witt werd op 8 november 1770 geboren in Hallenbergstetten. Hij is een maand ouder dan Ludwig van Beethoven. In 1790 werd hij aangesteld als violist in de kapel van de vorst van Oettingen-Wallerstein.
Tussen 1796 en 1802 maakte Witt uitgebreide reizen, daarna schreef hij het oratorium Der Leidende Heiland. Vanaf 1814 tot zijn dood in januari 1836 was hij als Kapelmeister verbonden aan het Würzburger Theater. Zijn werken omvatten talloze opera's, oratoria, symfomieën, cantates en kamermuziek, waaronder het prachtige Kwintet in Es.
Soest Klassiek - 14.00 uur

MAANDAG 7 AUGUSTUS
08.00 Goedemorgen Soest
09.00 Soest Actueel
10.00 De Soester en z'n muziek *
11.00 Thuis in Soest *
12.00 Lunchroom
13.00 Even uitblazen
14.00 Radio Soest non-stop
15.00 Soest Actueel h
16.00 Lunchroom h
17.00 Positivo
19.00 Radio Soest non-stop
tot dinsdag 08.00 uur

Soester en z'n muziek
Vreeswijk
Harry van Haren laat opnames horen van zijn idool, Cornelis Vreeswijk. Nummers die nooit in Nederland zijn uitgebracht en die iedere muziekminnende Zweed, jong of oud, probleemloos kan meezingen. Cornelis Vreeswijk de Nederlands/Zweedse Troubadour.
Soester en z'n muziek - 10.00 uur

Thuis in Soest
Nadjezdja

Ze woont al vele jaren in Soest, de beeldend kunstenaar Nadjezdja van Ittersum. Ze maakte voor de gemeente Soest de Publieks Cultuurprijs die dit jaar voor het eerst werd uitgereikt aan Toneelvereniging De Rietpluim. Het grote beeld Soesja, staat in de hal van het gemeentehuis in Soest. De winnaar van de Publieksprijs 2005, kreeg een kleinere uitvoering. Maar wie is die Nadjezdja? Wat betekent die naam en wat heeft ze met het oude Rusland? En steeds maar weer die tsarina's, zo gelijk en toch zo verschillend.
Thuis in Soest - 11.00 uur

DINSDAG 8 AUGUSTUS
08.00 Goedemorgen Soest *
09.00 Soest Actueel
10.00 Ontmoeting met... *
11.00 Senioren vragen
12.00 Lunchroom
13.00 Country time *
14.00 Operetteland h *
15.00 Soest actueel h
16.00 Lunchroom h
17.00 Radio Soest non-stop
tot woensdag 08.00 uur

Soest actueel
Oud Soest
In de maanden juli en augustus geen reportages uit museum Oud Soest. Een mooie gelegenheid om in de vakantie zelf een bezoekje te brengen aan het Soester museum. Ieder zaterdagmiddag en zondagmiddag bent u daar van harte welkom.
Soest actueel - 9.00 uur

Ontmoeting met...
Zambia
Acht leden van de Emmakerk zijn dit voorjaar naar Zambia geweest. Kees Vroon in gesprek met drie leden van de groep, Henk van Schravemade, Tineke Visser en Eddy Verrips. Ontmoeting met... - 10.00 uur

Country time
Ilse de Lange
Luister naar Roy Acuff, Roy Rodgers, Gene Autry, Emmelou Harris , Hank Williams, Johnny Cash en Dolly Parton en natuurlijk onze eigen Country & Western-ster Ilse de Lange, compleet met snik in de stem.
Country time - 14.00 uur

Operetteland
Wondere wereld van de operette 7
Heeft u alle foto's uit de vorige Soester Couranten bewaard? En weet u al wat samensteller Paul Sparnaaij gaat vragen? Er ontbreken nog twee stukjes uit de foto.
Let op de aanwijzingen van Paul tijdens de uitzending en geniet van melodieën uit de operettes Das Drei Mädelhaus, Orpheus in der Unterwelt, Frau Luna en der Vogelhändler.
Operetteland - 14.00 uur

WOENSDAG 9 AUGUSTUS
08.00 Goedemorgen Soest
09.00 Soest Actueel
10.00 Ommetje natuur *
11.00 Het levenslied
12.00 Lunchroom.
13.00 Over het Voetlicht *
14.00 Soest 55+ h
15.00 Soest Actueel h
16.00 Lunchroom h
17.00 Radio Soest non-stop
tot donderdag 08.00 uur

Ommetje natuur
Nieuwe kroeg
Wist u dat Soest in het bezit is van een nectarkroeg? Piet Korver, de man die leeft met en van de natuur, weet wel waar je die kroeg kunt vinden en wat je daar kunt aantreffen.
Ommetje natuur - 10.00 uur

Over het voetlicht
De grote drie
Over het voetlicht met deze keer conferences van de grote drie uit de tweede helft van de vorige eeuw. Toon Hermans, Wim Sonneveld en Wim Kan. Wie heeft daar geen goede herinneringen aan?
Toon de levenskunstenaar, Wim Sonneveld de gentleman met zijn Nikkelen Nelis en de Stalmeester en Wim Kan met zijn politieke praatjes en de oudejaarsconferences. Tot slot een aantal songs uit recente musicals.
Over het voetlicht - 13.00 uur

Wim Sonneveld

Toon Hermans

Wim Kan

Actie tot
1 januari 2006

Van Breukelen, vast goed! verkoopt
uw pand gegarandeerd binnen

15,7 miljoen

seconden (6 maanden dus)
en rekent daarvoor slechts 1% courtage. (gebruikelijk 1,85 % ex btw)

Mocht uw pand niet binnen 6 maanden verkocht zijn,
dan wordt géén courtage berekend!

(Vraag naar de voorwaarden)

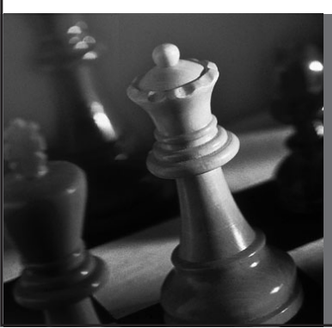

Van Breukelen, vast goed!
Makelaardij, hypotheken en assurantiën

Gecertificeerd makelaar/taxateur register SCVM
www.vanbreukelenvastgoed.nl
Koninginnelaan 40, Soest • Tel. 035 - 60 17 962 • info@vanbreukelenvastgoed.nl